

CHỦ ĐẦU TƯ: TRƯỜNG ĐẠI HỌC HẢI DƯƠNG
ĐỊA ĐIỂM XÂY DỰNG: P. THANH BÌNH - TP. HẢI DƯƠNG - TỈNH HẢI DƯƠNG
ĐƠN VỊ THIẾT KẾ: CÔNG TY CỔ PHẦN TƯ VẤN DTXD VÀ TM AN THINH PHÁT

CÔNG TRÌNH: BẢO TRÌ, SỬA CHỮA MỘT SỐ HÀNG MỤC CÔNG TRÌNH
THUỘC TRƯỜNG ĐẠI HỌC HẢI DƯƠNG (CƠ SỞ 2)

HỒ SƠ THIẾT KẾ BẢN VẼ THI CÔNG

CÔNG TY CỔ PHẦN TƯ VẤN QUY HOẠCH
VÀ THIẾT KẾ XÂY DỰNG HẢI DƯƠNG

THẨM TRA

Theo Văn bản số: 216 / BC PK
Ngày: 26 tháng 06 năm 2025

Ký tên:



CÔNG TY CỔ PHẦN TƯ VẤN DTXD VÀ TM AN THINH PHÁT
ĐỊA CHỈ: SỐ NHÀ 01, NGÕ 200 ĐƯỜNG NGUYỄN HỮU CẦU - P. NGỌC CHÂU - TP. HẢI DƯƠNG

CÔNG TY CỔ PHẦN TƯ VẤN ĐTXD VÀ TM AN THỊNH PHÁT
ĐỊA CHỈ: SỐ NHÀ 01, NGÕ 200 ĐƯỜNG NGUYỄN HỮU CẦU - P. NGỌC CHẦU - TP. HẢI DƯƠNG

CÔNG TY CỔ PHẦN TƯ VẤN QUY HOẠCH
VÀ THIẾT KẾ XÂY DỰNG HẢI DƯƠNG
THẨM TRA
Theo Văn bản số: /
Ngày: 16 tháng 06 năm 2015
Ký tên: *[Signature]*

HỒ SƠ THIẾT KẾ BẢN VẼ THI CÔNG

CÔNG TRÌNH: BẢO TRÌ, SỬA CHỮA MỘT SỐ HÀNG MỤC CÔNG TRÌNH
THUỘC TRƯỜNG ĐẠI HỌC HẢI DƯƠNG (CƠ SỞ 2)

CHỦ ĐẦU TƯ: TRƯỜNG ĐẠI HỌC HẢI DƯƠNG
ĐỊA ĐIỂM XÂY DỰNG: P. THANH BÌNH - TP. HẢI DƯƠNG - TỈNH HẢI DƯƠNG
ĐƠN VỊ THIẾT KẾ: CÔNG TY CỔ PHẦN TƯ VẤN ĐTXD VÀ TM AN THỊNH PHÁT

TU VẤN THIẾT KẾ

CÔNG TY CỔ PHẦN TƯ VẤN ĐTXD VÀ TM
AN THỊNH PHÁT



GIÁM ĐỐC
PHẠM HẢI LONG

CHỦ ĐẦU TƯ

TRƯỜNG ĐẠI HỌC HẢI DƯƠNG



HIỆU TRƯỞNG
Tà Thị Thủy Ngân

TRƯỜNG ĐẠI HỌC HẢI DƯƠNG

CÔNG TRÌNH:

BẢO TRÌ, SỬA CHỮA

MỘT SỐ HÀNG MỤC CÔNG TRÌNH THUỘC

TRƯỜNG ĐẠI HỌC HẢI DƯƠNG (CƠ SỞ 2)

HÀNG MỤC:

ĐỊA ĐIỂM XÂY DỰNG:

P. TAM ĐÌNH - TP. HẢI DƯƠNG - TỈNH HẢI DƯƠNG

ĐƠN VỊ THIẾT KẾ:
CÔNG TY CỔ PHẦN TƯ VẤN ĐTXD VÀ TM
AN THỊNH PHÁT

ĐƠN VỊ THIẾT KẾ:
CÔNG TY CỔ PHẦN TƯ VẤN ĐTXD VÀ TM
AN THỊNH PHÁT

GIÁM ĐỐC:
ĐƠN VỊ THIẾT KẾ: AN THỊNH PHÁT
EMAIL: ATP88999@GMAIL.COM

CHỦ NHIỆM THIẾT KẾ:
KTS. PHẠM HẢI LONG

CHỦ TRÌ THIẾT KẾ:
KTS. PHẠM HẢI LONG

CHỦ TRÌ THIẾT KẾ:
KTS. PHẠM HẢI LONG

THIẾT KẾ KIẾN TRÚC:
KTS. PHẠM HẢI LONG

KIỂM TRA:
KTS. PHẠM ĐỨC

KIỂM TRA:
KTS. PHẠM HẢI LONG

SỬA ĐỔI:
NGÀY:

SỬA ĐỔI:
NGÀY:

SỬA ĐỔI:
NGÀY:

SỬA ĐỔI:
NGÀY:

SỬA ĐỔI:
NGÀY:

SỬA ĐỔI:
NGÀY:

SỬA ĐỔI:
NGÀY:

0003 - No.01
TMB-01

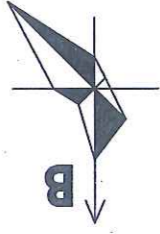

THẨM TRA
CÔNG TY CỔ PHẦN TƯ VẤN QUỸ HOẠCH
VÀ THIẾT KẾ XÂY DỰNG HẢI DƯƠNG
Thị trấn Văn Ban số: /
Ngày: tháng năm 20.....
Ký tên:

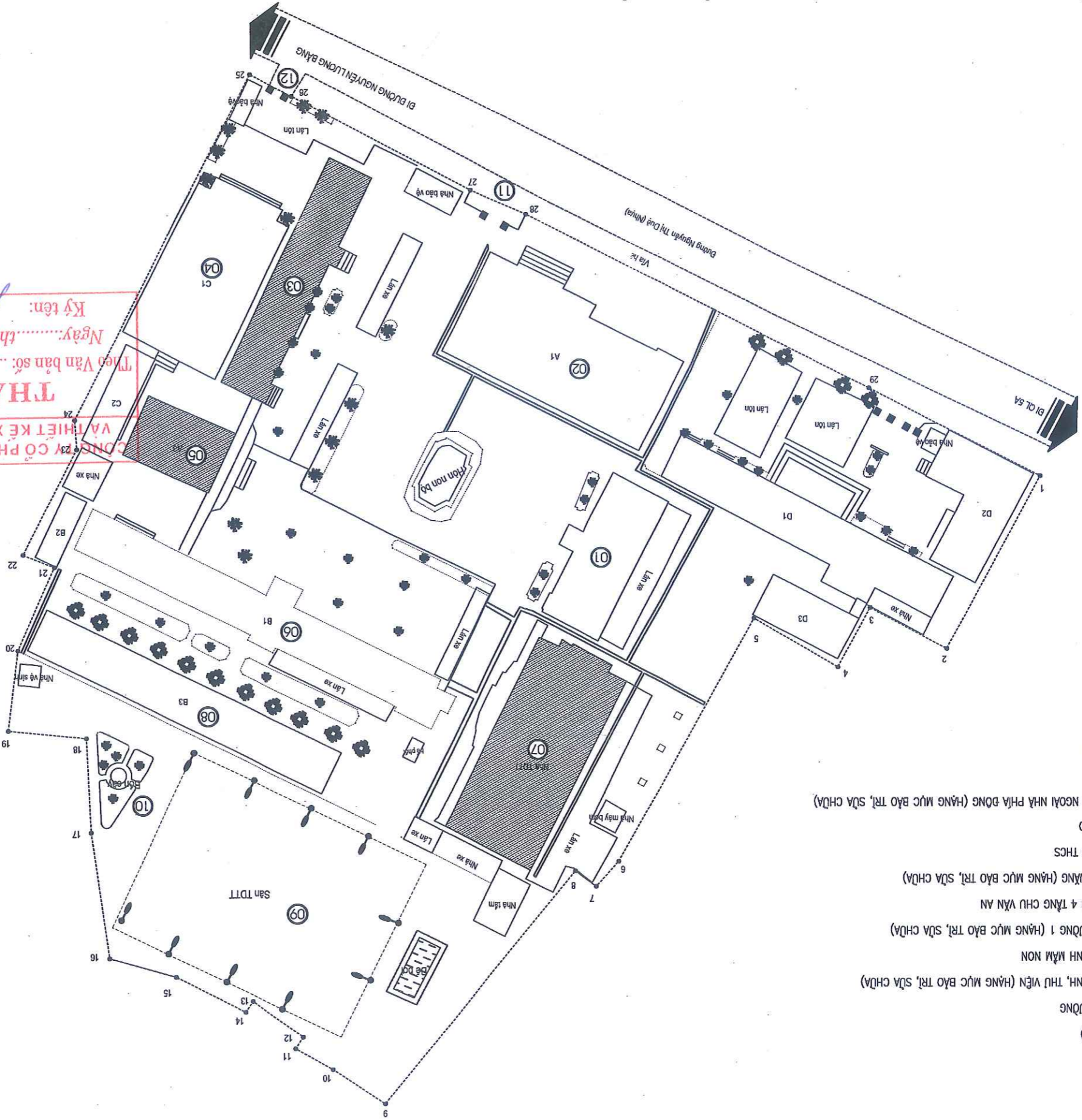

- GHI CHÚ:**
- 01 NHÀ HIỆU BỘ
 - 02 NHÀ GIẢNG ĐƯỜNG
 - 03 NHÀ THỰC HÀNH, THƯ VIỆN (HÀNG MỤC BẢO TRÌ, SỬA CHỮA)
 - 04 NHÀ THỰC HÀNH MÀM NON
 - 05 NHÀ GIẢNG ĐƯỜNG 1 (HÀNG MỤC BẢO TRÌ, SỬA CHỮA)
 - 06 NHÀ LỚP HỌC 4 TẦNG CHU VĂN AN
 - 07 NHÀ TẬP ĐẠ NẶNG (HÀNG MỤC BẢO TRÌ, SỬA CHỮA)
 - 08 KHU BÀN TRÚ THỨC
 - 09 SÂN THỂ THAO
 - 10 SÂN BÊ TÔNG NGOÀI NHÀ PHÍA ĐÔNG (HÀNG MỤC BẢO TRÌ, SỬA CHỮA)
 - 11 CÔNG PHỤ
 - 12 CÔNG CHÍNH

MẶT BẰNG VỊ TRÍ CÁC HÀNG MỤC CÔNG TRÌNH BẢO TRÌ, SỬA CHỮA

CÔNG TY CỔ PHẦN TƯ VẤN QUY HOẠCH
VÀ THIẾT KẾ XÂY DỰNG HẢI DƯƠNG

THẨM TRA

Theo Văn bản số: /

Ngày: tháng năm 20.....

Ký tên: *[Signature]*

HÀNG MỤC: NHÀ GIẢNG DƯỜNG 1

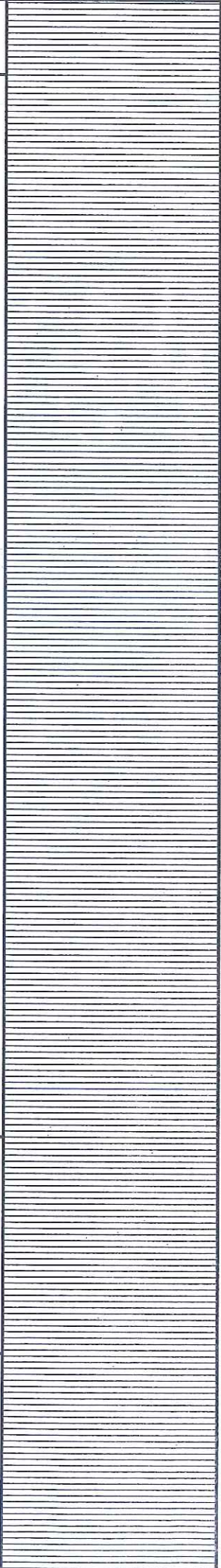

CÔNG TY CỔ PHẦN TƯ VẤN QUY HOẠCH
VÀ THIẾT KẾ XÂY DỰNG HẢI DƯƠNG

THẨM TRA

Theo Văn bản số: /
Ngày: tháng năm 20.....
Ký tên: *[Signature]*

BẢN VẼ PHẦN: HIỆN TRẠNG

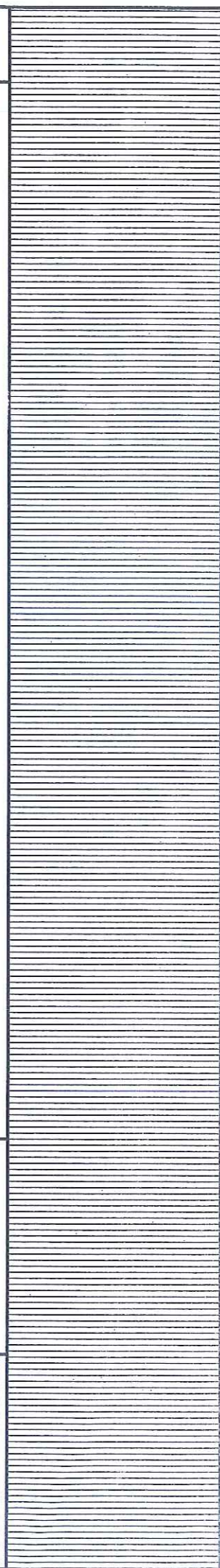

ĐÁNH GIÁ HIỆN TRẠNG CÔNG TRÌNH

HÀNG MỨC NHÀ GIÀNG ĐƯỜNG 1 ĐƯỢC XÂY DỰNG, SỬ DỤNG TỪ NĂM 1998 QUY MÔ 01 TẦNG, DIỆN TÍCH XÂY DỰNG 238,0M². HIỆN TRẠNG MỘT SỐ BỘ PHẦN CÔNG TRÌNH ĐÃ XƯNG CẤP HƯ HỎNG KHÔNG ĐẢM BẢO YÊU CẦU SỬ DỤNG VÀ MẤT AN TOÀN. SAU KHI TIẾN HÀNH KHẢO SÁT, ĐƠN VỊ TƯ VẤN ĐÁNH GIÁ HIỆN TRẠNG CÔNG TRÌNH CỤ THỂ NHƯ SAU:

I. PHẦN KIẾN TRÚC CÔNG TRÌNH:

- NỀN NHÀ KHU VỰC GIÀNG ĐƯỜNG, SÀN, HÀNH LANG CẦU, KHO TẦNG 1 LÁT GẠCH CERAMIC 400X400 BỊ BẮC MẬY; MỘT SỐ VỊ TRÍ BỊ BONG VỠ, PHÒNG RỘP GÂY MẤT THẨM MỸ.
- BẮC TẠM CẤP LÊN SÀN LẠNG GRANITO BỊ RÊU MỐC, PHẦN MUI BẮC BỊ NỨT VỠ.
- TOÀN BỘ CỬA ĐI SỬ DỤNG CỬA GỖ QUA THỜI GIẠN BỊ CONG VỆNH, XẾ CÀNH KHÓ SỬ DỤNG.
- PHẦN VÁCH NHỒM KÍNH HAI BÊN NHÀ TRÚC F:B PHẦN KEO DÁN GIỮA VÁCH NHỒM VÀ TƯỜNG BỊ BONG ĐẾN ĐẾN NƯỚC CHẢY VÀO KHI CÒ MƯA.
- PHẦN CHÂN TƯỜNG NGOÀI NHÀ TRÚC B:F;8 VÀ PHẦN CHÂN CỘT TRÒN TRÚC 9 BỊ THÂM NƯỚC, RÊU MỐC CAO KHOẢNG 1,5M; MỘT SỐ VỊ TRÍ BỊ BONG TRỚC.
- PHẦN TƯỜNG TRONG VÀ NGOÀI NHÀ ĐƯỢC SƠN TỪ LẬU NÊN BẮC MẬY, MỘT SỐ VỊ TRÍ BỊ LOANG Ồ DO THÂM NƯỚC.
- TRẦN GỖ XƯNG CẤP, BỊ VONG TÀI MỘT SỐ VỊ TRÍ GÂY MẤT AN TOÀN.
- HOA SẮT LAN CAN HIỆN, BẮC TẠM CẤP, HÀNH LANG CẦU BỊ HẠN RỈ.
- PHẦN GÁCH XÂY TƯỜNG KHÔNG CỎ HIỆN TƯỜNG NỨT GẦY.
- PHẦN MÀI NGÔI LỚP VỠ CẢ VẤN SỬ DỤNG TỐT, KHÔNG CỎ HIỆN TƯỜNG HƯ HỎNG.

II. PHẦN KẾT CẤU CÔNG TRÌNH:

- CÔNG TRÌNH SỬ DỤNG KẾT CẤU KHUNG BTCT CHỤU LỰC, QUA KIỂM TRA THỰC TẾ VÀ TÍNH TOÁN ĐÁNH GIÁ CÔNG TRÌNH KẾT CẤU AN TOÀN, HỆ THỐNG CỘT, DẦM, SÀN VẤN GIỮ ĐƯỢC SỰ ỔN ĐỊNH VÀ CHỮA CỎ HIỆN TƯỜNG PHẢ HOẠI VỀ MẶT KẾT CẤU.

III. THÔNG KẾ CỬA HIỆN TRẠNG:

- CỬA ĐI D1: KT 800X1800 (02 BỘ)
- CỬA ĐI D2: KT 1400X3000 (02 BỘ)
- CỬA ĐI D3: KT 900X2400 (01 BỘ)
- CỬA ĐI D4: KT 900X2200 (02 BỘ)
- CỬA SỐ S1: KT 2600X700 (06 BỘ)
- VÁCH KÍNH VK1: KT 1200X3200 + OT 1200X600 (08 BỘ)
- VÁCH KÍNH VK2: KT 1200X2700 + OT 1200X600 (02 BỘ)
- VÁCH KÍNH VK3: KT 1200X2200 + OT 1200X600 (02 BỘ)
- VÁCH KÍNH VK4: KT 1200X1600 + OT 1200X600 (02 BỘ)

CÔNG TY CỔ PHẦN TƯ VẤN QUY HOẠCH VÀ THIẾT KẾ XÂY DỰNG HẢI DƯƠNG
THẨM TRA
Theo Văn bản số: /
Ngày: tháng năm 20.....
Ký tên:

CHỦ ĐẦU TƯ	
TRƯỜNG ĐẠI HỌC HẢI DƯƠNG	
CÔNG TRÌNH:	
BẢO TRÌ, SỬA CHỮA MỘT SỐ HÀNG MỨC CÔNG TRÌNH THUỘC TRƯỜNG ĐẠI HỌC HẢI DƯƠNG (CƠ SỞ 2)	
HÀNG MỨC:	
ĐỊA ĐIỂM XÂY DỰNG:	
P. TRƯỜNG ĐẠI HỌC - TP. HẢI DƯƠNG - TỈNH HẢI DƯƠNG	
ĐƠN VỊ THIẾT KẾ:	
CÔNG TY CỔ PHẦN TƯ VẤN ĐTXD VÀ TM AN THÌNH PHÁT	
GIÁM ĐỐC:	
KTS. PHẠM HẢI LONG	
CHỦ NHIỆM THIẾT KẾ:	
KTS. PHẠM HẢI LONG	
CHỦ TRÌ THIẾT KẾ:	
KTS. PHẠM HẢI LONG	
KIỂM TRA:	
KTS. PHẠM HẢI LONG	
SỬA ĐỔI:	
NGÀY:	
BẢN VE:	
ĐẠI BIỂU GIÁ HIỆN TRẠNG CÔNG TRÌNH	
GIAI ĐOẠN:	
2-HỒ SƠ THIẾT KẾ BÀN VE THI CÔNG	
HOÀN THÀNH:	
NĂM 2025	
HT - 00	
0003 - No.01	



CHỦ ĐẦU TƯ

TRƯỜNG ĐẠI HỌC HẢI DƯƠNG

CÔNG TRÌNH:

BẢO TRÌ, SỬA CHỮA

MỘT SỐ HÀNG MỤC CÔNG TRÌNH THUỘC

TRƯỜNG ĐẠI HỌC HẢI DƯƠNG (CƠ SỞ 2)

HÀNG MỤC:

ĐỊA ĐIỂM XÂY DỰNG:

P. THẠM TRÀ - TP. HẢI DƯƠNG - TỈNH HẢI DƯƠNG

ĐƠN VỊ THIẾT KẾ:

CÔNG TY CỔ PHẦN TƯ VẤN ĐẦU TƯ VÀ TM AN THỊNH PHÁT

ĐƠN VỊ THIẾT KẾ:

CÔNG TY CỔ PHẦN TƯ VẤN ĐẦU TƯ VÀ TM AN THỊNH PHÁT

CHỦ NHIỆM THIẾT KẾ:

KTS. PHẠM HẢI LONG

CHỦ TRÌ THIẾT KẾ:

KTS. PHẠM HẢI LONG

THIẾT KẾ KẾ KIẾN TRÚC:

KTS. PHẠM HẢI LONG

KIỂM TRA:

KTS. PHẠM HẢI LONG

SỬA ĐỔI:

NGÀY

BÀN VẼ:

MẶT BẰNG HIỆN TRẠNG CỘT -0.750

GIAI ĐOẠN:

2-HỒ SƠ THIẾT KẾ BẢN VẼ THI CÔNG

HOÀN THÀNH:

NĂM 2025

HT - 01

0003 - No.01

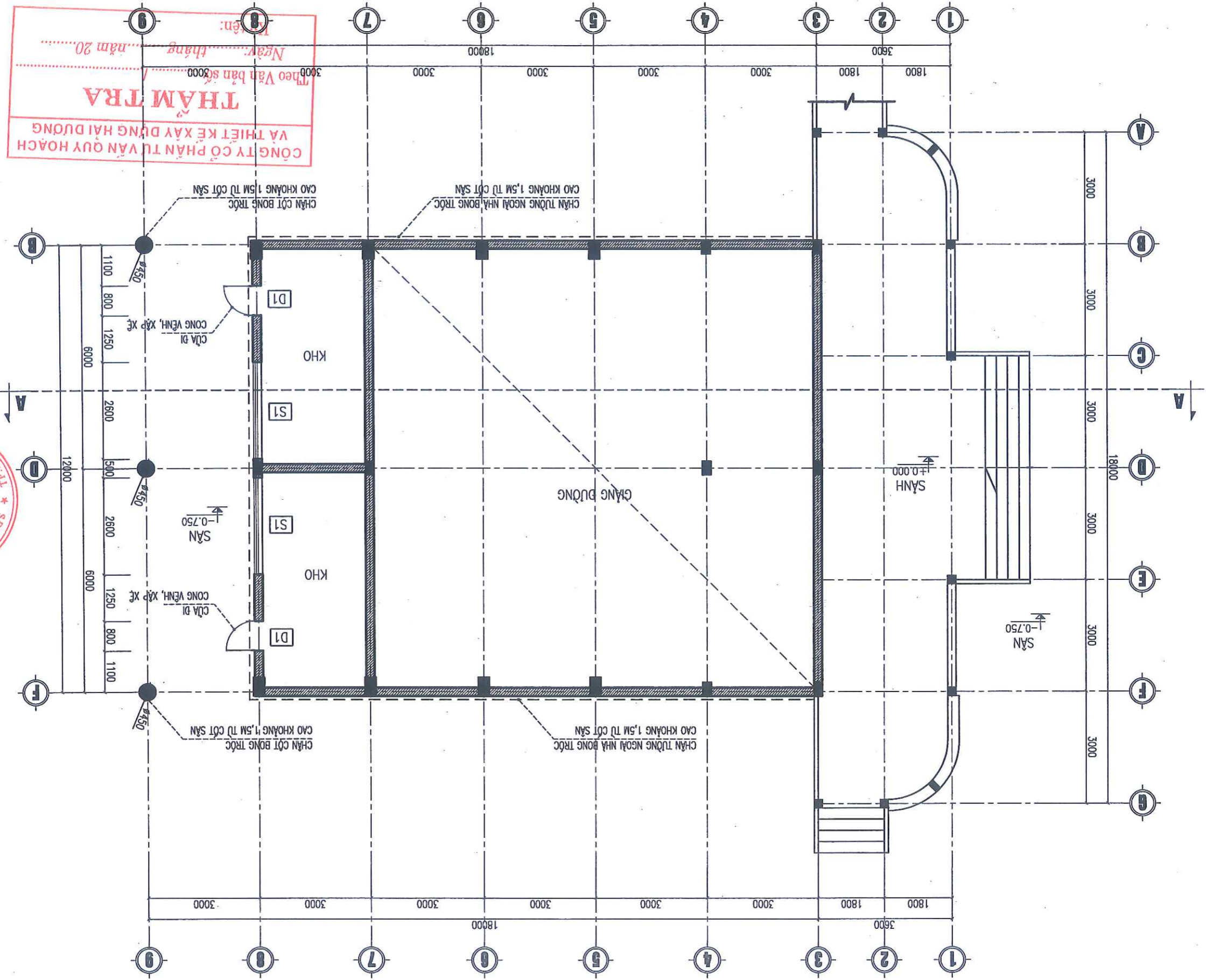

MẶT BẰNG HIỆN TRẠNG CỘT -0.750

HIỆN TRẠNG CỘT -0.750:

- TOÀN BỘ CỬA ĐI SỬ DỤNG CỬA CÓ QUẢ THỜI GIẢN BỊ CÔNG VỆNH, XẾ CẢNH KHÓ SỬ DỤNG.
- PHẦN TƯỜNG TRONG VÀ NGOÀI NHÀ ĐƯỢC SƠN TỰ LẬU NỀN BẠC MÀU, MỘT SỐ VỊ TRÍ BỊ LOANG Ồ DO THẤM NƯỚC.
- PHẦN CHÂN TƯỜNG NGOÀI NHÀ TRỤC B-F:8 VÀ PHẦN CHÂN CỘT TRÒN TRỤC 9 BỊ THẤM NƯỚC, RỂU MỨC CAO KHOẢNG 1,5M; MỘT SỐ VỊ TRÍ BỊ BONG TRỖC.

CHỦ ĐẦU TƯ

TRƯỜNG ĐẠI HỌC HẢI DƯƠNG

CÔNG TRÌNH:

BẢO TRÌ, SỬA CHỮA

MỘT SỐ HẠNG MỤC CÔNG TRÌNH THUỘC

TRƯỜNG ĐẠI HỌC HẢI DƯƠNG (CƠ SỞ 2)

HẠNG MỤC:

ĐỊA ĐIỂM XÂY DỰNG:

P. THỊ TRẤN BÀ LẠC - TP. HẢI DƯƠNG - TỈNH HẢI DƯƠNG

ĐƠN VỊ THIẾT KẾ:

CÔNG TY CỔ PHẦN TƯ VẤN ĐTXD VÀ TM AN THỊNH PHÁT

GIẤY ĐÓNG

BI BONG VỎ, PHÒNG RỘP

CHỦ NHIỆM THIẾT KẾ

KTS. PHẠM HẢI LONG

CHỦ TRÌ THIẾT KẾ

KTS. PHẠM HẢI LONG

CHỦ TRÌ THIẾT KẾ

KTS. PHẠM HẢI LONG

THIẾT KẾ KIẾN TRÚC

KTS. PHẠM ĐỨC

KIỂM TRA

KTS. PHẠM HẢI LONG

BẢN VẼ:

MẶT BẰNG HIỆN TRẠNG TẦNG 1

GIẢI ĐOẠN:

2-HỒ SƠ THIẾT KẾ BẢN VẼ THI CÔNG

HOÀN THÀNH:

NĂM 2025

0003 - No.01

HT - 02

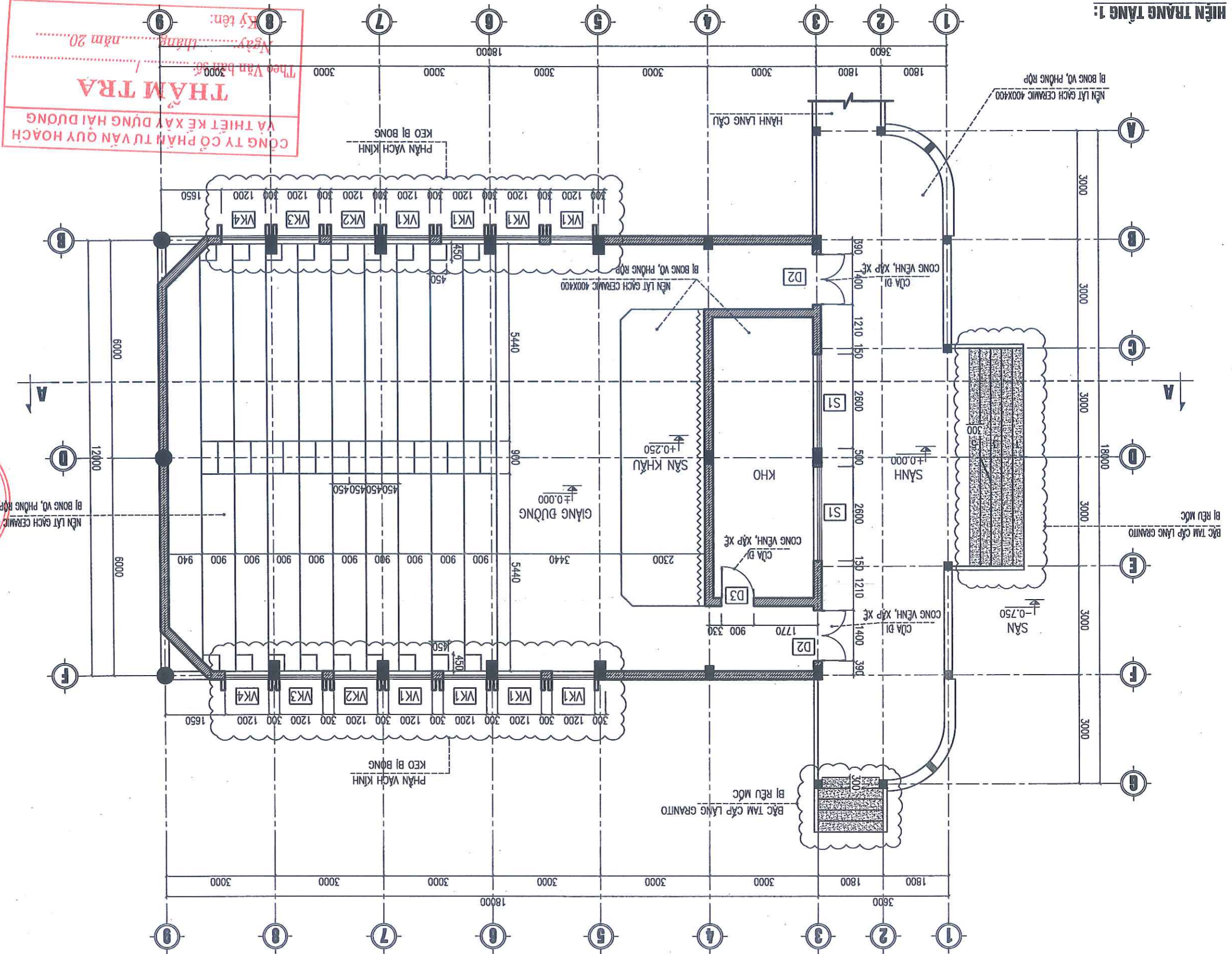

MẶT BẰNG HIỆN TRẠNG TẦNG 1

HIỆN TRẠNG TẦNG 1:

- NỀN NHÀ KHU VỰC GIANG ĐƯỜNG, SÂN, HÀNH LANG CẦU, KHO TẦNG 1 LÁT GẠCH CERAMIC 400x400 ĐÀ CỨ;
- MỘT SỐ VỊ TRÍ BI BONG VỎ, PHÒNG RỘP GỖ MẶT THÂM MỸ;
- PHẦN TƯỜNG TRONG VÀ NGOÀI NHÀ ĐƯỢC SƠN TỪ LẦU NÊN BẮC MÀU, MỘT SỐ VỊ TRÍ BI LOANG Ồ DO THÂM NƯỚC;
- TOÀN BỘ CỬA BI SỬ DỤNG CỬA GỖ QUẢ THỜI GIẢN BI CÔNG VẸNH, XẾ CẢNH KHÓ SỬ DỤNG.
- BẮC TÂM CẤP LĂNG GRANITO BI RÊU MỐC, PHẦN MŨI BẮC BI NỨT VỠ.
- PHẦN VÁCH NHỒM KÍNH HAI BÊN NHÀ TRỰC F:9 PHẦN KEO DÁN GIỮA VÁCH NHỒM VÀ TƯỜNG BI BONG DẪN ĐẾN NƯỚC CHẢY VÀO KHI CÒ MƯA.

MẶT BẰNG HIỆN TRẠNG CỘT +3.50

HIỆN TRẠNG CỘT +3.50

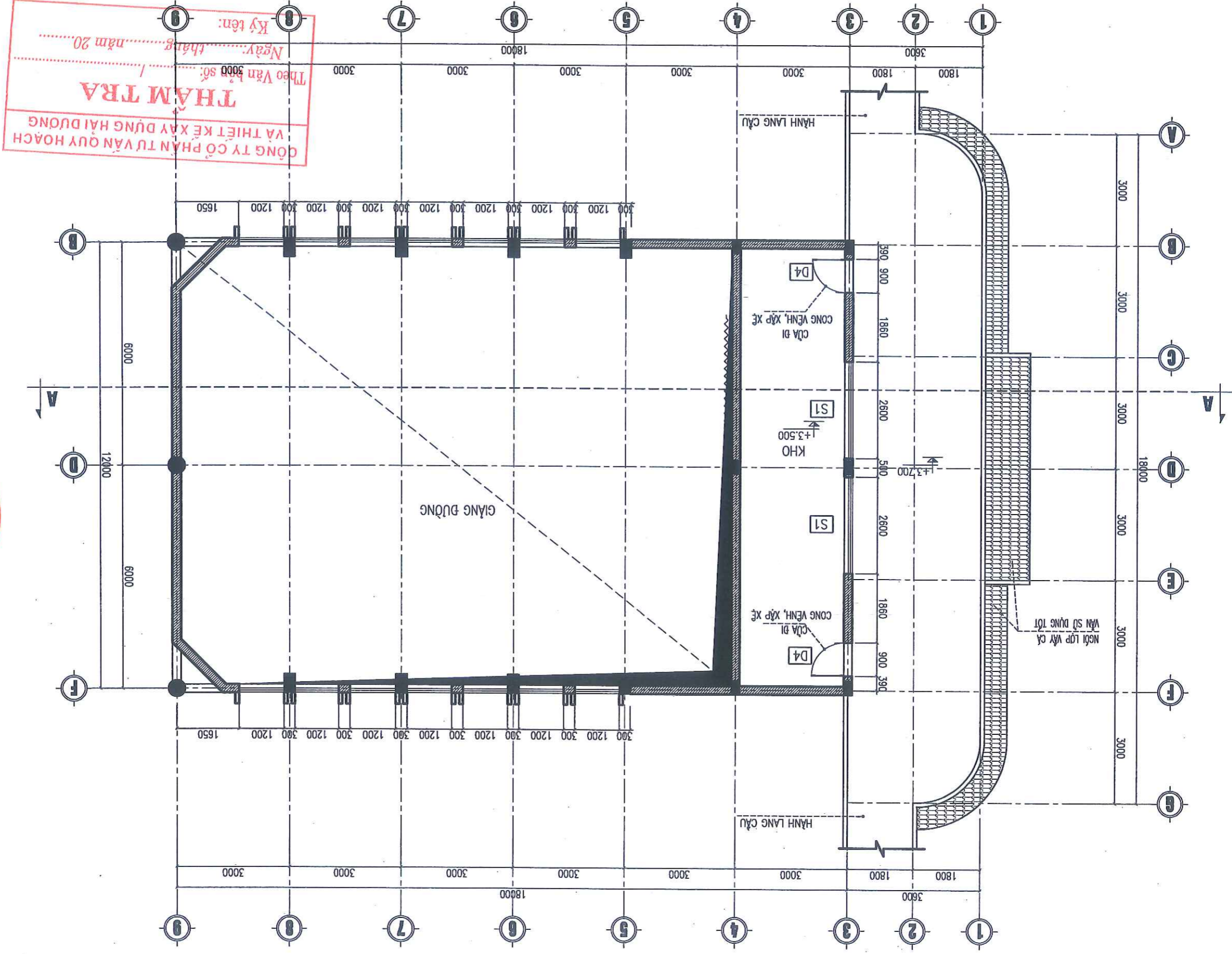

- TOÀN BỘ CỬA ĐI SỬ DỤNG CỬA CÓ QUẢ THỜI GIẢN BỊ CÔNG VÀNH, XẤP XẾ CẢNH KHỖ SỬ DỤNG.
- PHẦN TƯỜNG TRONG VÀ NGOÀI NHÀ ĐƯỢC SƠN TỪ LẦU NÊN BẮC MÀU, MỘT SỐ VỊ TRÍ BỊ LOANG Ồ DO THÂM NƯỚC.

CHỦ ĐẦU TƯ	
TRƯỜNG BÀI HỌC HẢI DƯƠNG	
CÔNG TRÌNH:	
BẢO TRÌ, SỬA CHỮA	
MỘT SỐ HẠNG MỤC CÔNG TRÌNH TRƯỚC	
TRƯỜNG BÀI HỌC HẢI DƯƠNG (CƠ SỞ 2)	
HẠNG MỤC:	
ĐỊA ĐIỂM XÂY DỰNG:	
P. THAM BÀN - TP. HẢI DƯƠNG - TỈNH HẢI DƯƠNG	
ĐƠN VỊ THIẾT KẾ:	
CÔNG TY CỔ PHẦN TƯ VẤN KT XD VÀ TM AN THINH PHÁT	
0800718	
ĐCS NHÀ 01, NG. 500 ĐƯỜNG NGUYỄN HỮU CỤ, P. PHƯỚC CHÂU, TP. HẢI DƯƠNG	
DIỆN THỰC 0982 888599 EMAIL: APT888999@GMAIL.COM	
GIẢM ĐỐC	
T. H. AN THINH PHÁT	
CHỦ NHIỆM THIẾT KẾ	
KTS. PHẠM HẢI LONG	
CHỦ TRÌ THIẾT KẾ	
KTS. PHẠM HẢI LONG	
THIẾT KẾ KIẾN TRÚC	
KTS. PHẠM HẢI LONG	
KIỂM TRA	
KTS. PHẠM ĐỨC	
BẠN VẼ:	
MẶT BẰNG HIỆN TRẠNG CỘT +3.50	
GIAI ĐOẠN:	
2-HỒ SƠ THIẾT KẾ BẢN VẼ THI CÔNG	
HOÀN THÀNH:	
NĂM 2025	
HT - 03	
0003 - No.01	

THẨM TRA
CÔNG TY CỔ PHẦN TƯ VẤN QUY HOẠCH VÀ THIẾT KẾ XÂY DỰNG HẢI DƯƠNG
Theo Văn bản số: /
Ngày: tháng năm 20.
Ký tên:

CHỦ ĐẦU TƯ		TRƯỜNG ĐẠI HỌC HẢI DƯƠNG	
CÔNG TRÌNH:		BẢO TRÌ, SỬA CHỮA MỘT SỐ HẰNG MỨC CÔNG TRÌNH TRƯỚC TRƯỜNG ĐẠI HỌC HẢI DƯƠNG (CƠ SỞ 2)	
HẰNG MỨC:		ĐỊA ĐIỂM XÂY DỰNG: TP. HẢI DƯƠNG - TỈNH HẢI DƯƠNG	
ĐƠN VỊ THIẾT KẾ:		CÔNG TY CỔ PHẦN TƯ VẤN ĐTXD VÀ TM AN THỊNH PHÁT	
ĐƠN VỊ THIẾT KẾ:		CÔNG TY CỔ PHẦN TƯ VẤN ĐTXD VÀ TM AN THỊNH PHÁT	
CHỦ NHIỆM THIẾT KẾ:		KTS. PHẠM HẢI LONG	
CHỦ TRÌ THIẾT KẾ:		KTS. PHẠM HẢI LONG	
THIẾT KẾ KIẾN TRÚC:		KTS. PHẠM HẢI LONG	
KIỂM TRA:		KTS. PHẠM ĐỨC	
BẢN VẼ:		MẶT BẰNG HIỆN TRẠNG MẶT	
GIAI ĐOẠN:		2-HỒ SƠ THIẾT KẾ BẢN VẼ THI CÔNG	
HOÀN THÀNH:		NĂM 2025	
HT - 04		0003 - No.01	

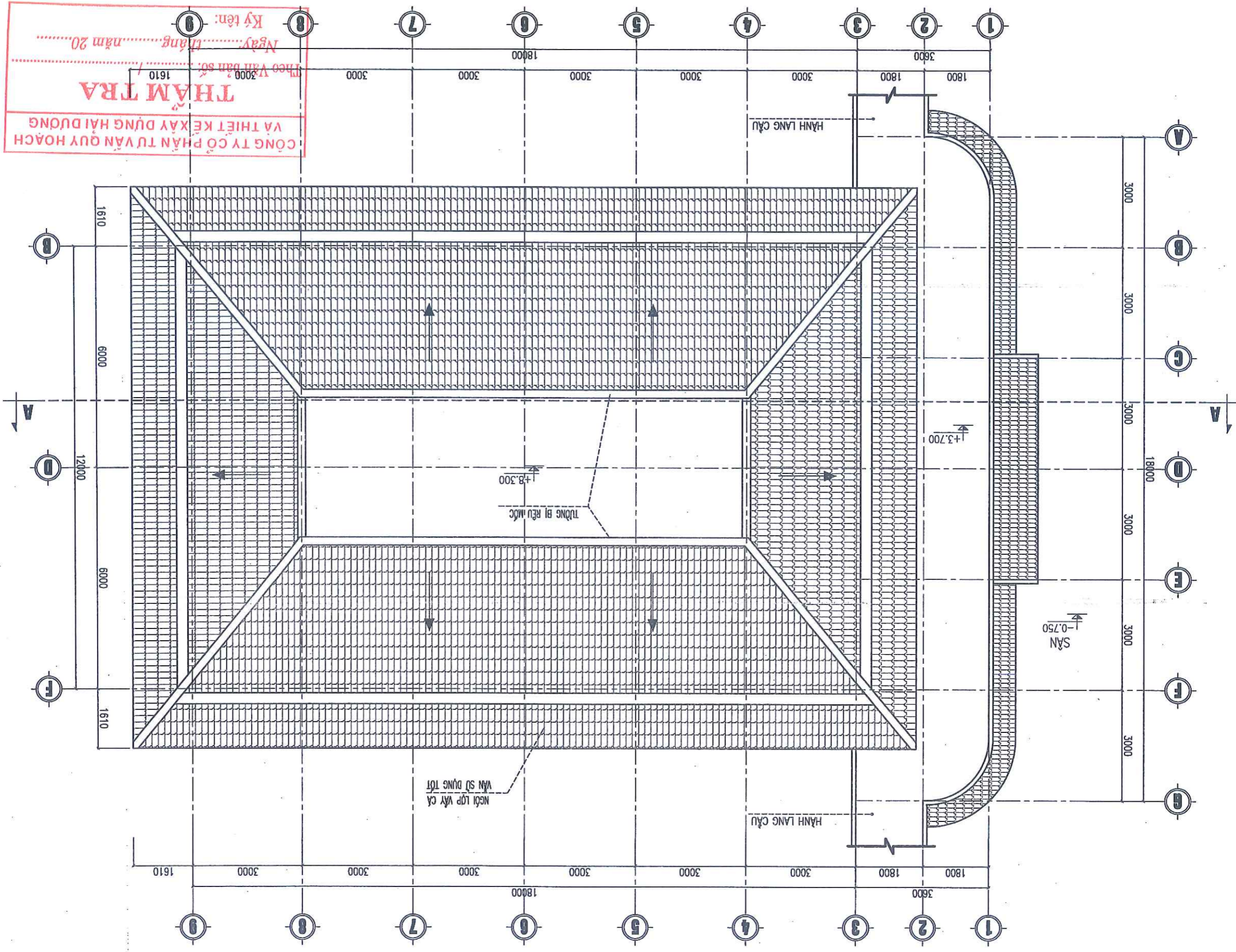

MẶT BẰNG HIỆN TRẠNG MẶT

HIỆN TRẠNG MẶT:

- PHẦN TƯỜNG TRONG VÀ NGOÀI NHÀ ĐƯỢC SƠN TÌ LẬU NỀN BẠC MÀU, MỘT SỐ VỊ TRÍ BỊ LOANG Ồ DO THẨM NƯỚC.
- PHẦN MẶT NGÔI LỚP VÁCH CÀ VÂN SỬ DỤNG TỐT, KHÔNG CÓ HIỆN TƯỢNG HỤ HỒNG.

HT - 05 0003 - No.01

HOÀN THÀNH: NĂM 2025
 GIAI ĐOẠN: 2-HỒ SƠ THIẾT KẾ BẢN VẼ THI CÔNG

BẢN VẼ: MẶT ĐŨNG HIỆN TRẠNG TRỤC G-A

SỬA ĐỔI NGÀY

KTS. PHẠM HẢI LONG
 KIỂM TRA

KTS. PHẠM ĐỨC
 THIẾT KẾ KIẾN TRÚC

KTS. PHẠM HẢI LONG
 CHỦ TRÌ THIẾT KẾ

KTS. PHẠM HẢI LONG
 CHỦ NHIỆM THIẾT KẾ

KTS. PHẠM HẢI LONG
 CHỦ NHIỆM THIẾT KẾ

ĐƠN VỊ THIẾT KẾ:
 CÔNG TY CỔ PHẦN TƯ VẤN ĐTXD VÀ TM AN THÀNH PHÁT

Địa điểm xây dựng: P. THẠNH BÌNH - TP. HẢI PHÒNG - THỈNH HÀI ĐƯỜNG

HÀNG MỤC:
 BẢO TRÌ, SỬA CHỮA
 MỘT SỐ HÀNG MỤC CÔNG TRÌNH THUỘC
 TRƯỜNG ĐẠI HỌC HẢI DƯƠNG (CƠ SỞ 2)

CÔNG TRÌNH:
 TRƯỜNG ĐẠI HỌC HẢI DƯƠNG
 CHỦ ĐẦU TƯ

CÔNG TY CỔ PHẦN TƯ VẤN ĐTXD VÀ THIẾT KẾ
THÂM TRÀ
 Theo Văn bản số: /
 Ngày: tháng năm 20.....
 Ký tên:

MẶT ĐŨNG HIỆN TRẠNG TRỤC G - A

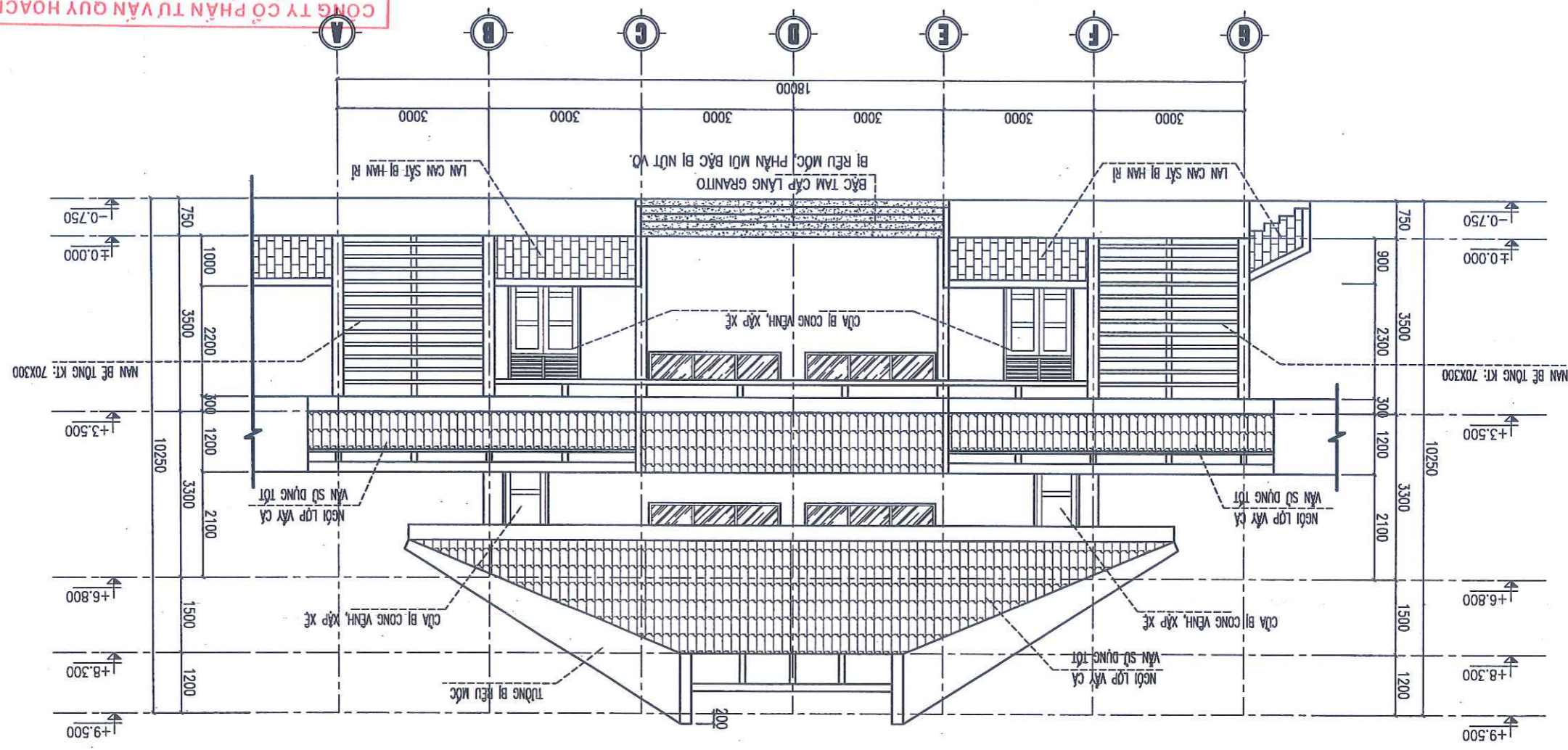

HIỆN TRẠNG MẶT ĐŨNG TRỤC G - A:

— BẮC TẠM CẤP LĂNG GRANITO BỊ RÈU MỐC, PHẦN MÔI BẮC BỊ NỨT VỠ.
 — TỌÀN BỘ CỬA BỊ SỬ DỤNG CỬA GỖ QUA THỜI GIẠN BỊ CÔNG VỆNH, XẾ CÁN KHỔ SỬ DỤNG.
 — PHẦN TƯỜNG NGOÀI NHÀ ĐƯỢC SƠN TỪ LẦU NÊN BẮC MÀU, MỘT SỐ VỊ TRÍ BỊ LOANG Ồ DO THÂM NƯỚC.
 — HÓA SẮT LAN CÁN HIỆN, BẮC TẠM CẤP, HÀNH LANG CẦU BỊ HẠN RI.

HT - 06 0003 - No.01

HOÀN THÀNH: NĂM 2025

GIAI ĐOẠN: 2-HỒ SƠ THIẾT KẾ BẢN VẼ THI CÔNG

MẶT ĐỪNG HIỆN TRƯỜNG TRỤC B - F

BẢN VẼ: SỬA ĐỔI NGÀY

KTS. PHẠM HẢI LONG KIỂM TRA

KTS. PHẠM ĐỨC THIẾT KẾ KIẾN TRÚC

KTS. PHẠM HẢI LONG CHỦ TRÌ THIẾT KẾ

KTS. PHẠM HẢI LONG CHỦ NHIỆM THIẾT KẾ

KTS. PHẠM HẢI LONG GIÁM ĐỐC

ĐƠN VỊ THIẾT KẾ: CÔNG TY CỔ PHẦN TƯ VẤN ĐTXD VÀ TM AN THÌNH PHÁT

ĐỊA ĐIỂM XÂY DỰNG: P. THẠM ĐÌNH - TP. HẢI PHÒNG - TỈNH HẢI PHÒNG

HẠNG MỨC:

BẢO TRÌ, SỬA CHỮA MỘT SỐ HẠNG MỨC CÔNG TRÌNH THUỘC THƯỜNG BẠN HỌC HẢI PHÒNG (CƠ SỞ 2)

CÔNG TRÌNH:

CHỦ ĐẦU TƯ

CÔNG TY CỔ PHẦN TƯ VẤN ĐTXD VÀ THIẾT KẾ XÂY DỰNG HẢI PHÒNG THĂM TRA Theo Văn bản số: /..... Ngày:.....tháng.....năm 20..... Ký tên:

MẶT ĐỪNG HIỆN TRƯỜNG TRỤC B - F

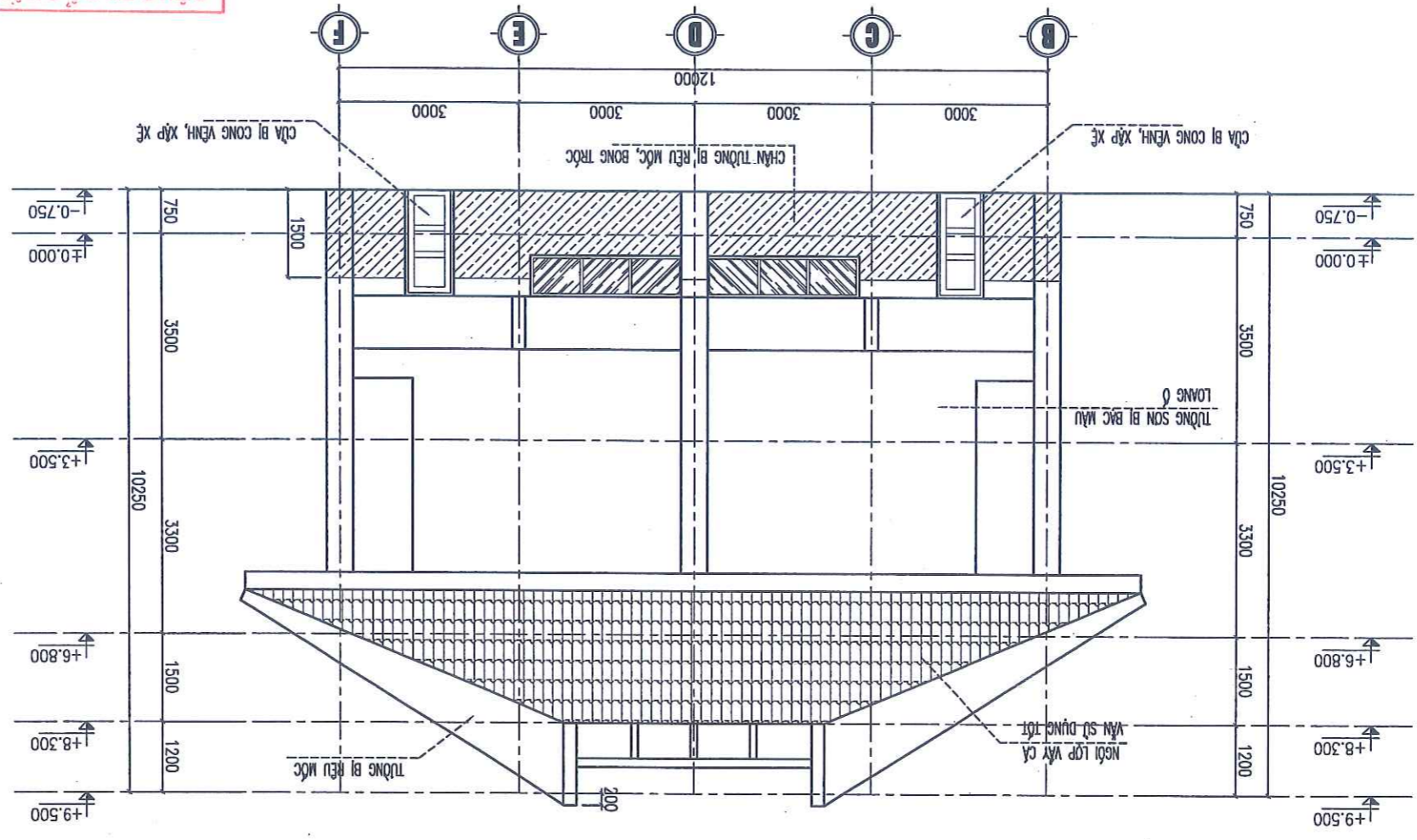

HIỆN TRƯỜNG MẶT ĐỪNG TRỤC B - F:

- TẦNG BỐ CỬA ĐI SỬ DỤNG CỬA GỖ QUẢ THỜI GIẢN BỊ CÔNG VỆNH, XẾ CẢNH KHỎ SỬ DỤNG.
- PHẦN CHÂN TƯỜNG NGOÀI NHÀ TRỤC B-F: B VÀ PHẦN CHÂN CỘT TRÒN TRỤC 9 BỊ THÂM NƯỚC, RÊU MỐC CAO KHOẢNG 1,5M; MỘT SỐ VỊ TRÍ BỊ BONG TRỐC.
- PHẦN TƯỜNG NGOÀI NHÀ ĐƯỢC SƠN TỪ LƯU NỀN BẠC MÀU, MỘT SỐ VỊ TRÍ BỊ LOANG Ồ DO THÂM NƯỚC.



CHỦ ĐẦU TƯ		TRƯỜNG BÀI HỌC HẢI DƯƠNG	
CÔNG TRÌNH:		BẢO TRÌ, SỬA CHỮA	
HẠNG MỨC:		MỘT SỐ HẠNG MỨC CÔNG TRÌNH THUỘC	
MỘT SỐ HẠNG MỨC HẢI DƯƠNG (CƠ SỞ 2)			
ĐỊA ĐIỂM XÂY DỰNG:		P. TRẠM BÈ - TP. HẢI DƯƠNG - TỈNH HẢI DƯƠNG	
BỘN VỊ THIẾT KẾ:		CÔNG TY CỔ PHẦN TƯ VẤN ĐTXD VÀ TM AN THỊNH PHÁT	
GIAI ĐOẠN:		2-HỒ SƠ THIẾT KẾ BẢN VẼ THI CÔNG	
HỌAN THÀNH:		NĂM 2025	
HT - 07		0003 - No.01	

THĂM TRA
 VÀ THIẾT KẾ XÂY DỰNG HẢI DƯƠNG
 CÔNG TY CỔ PHẦN TƯ VẤN QUY HOẠCH
 VÀ THIẾT KẾ XÂY DỰNG HẢI DƯƠNG

Theo Văn bản số: /
 Ngày: tháng năm 20.....
 Ký tên:

MẶT DỪNG HIỆN TRẢNG TRỤC 1 - 9

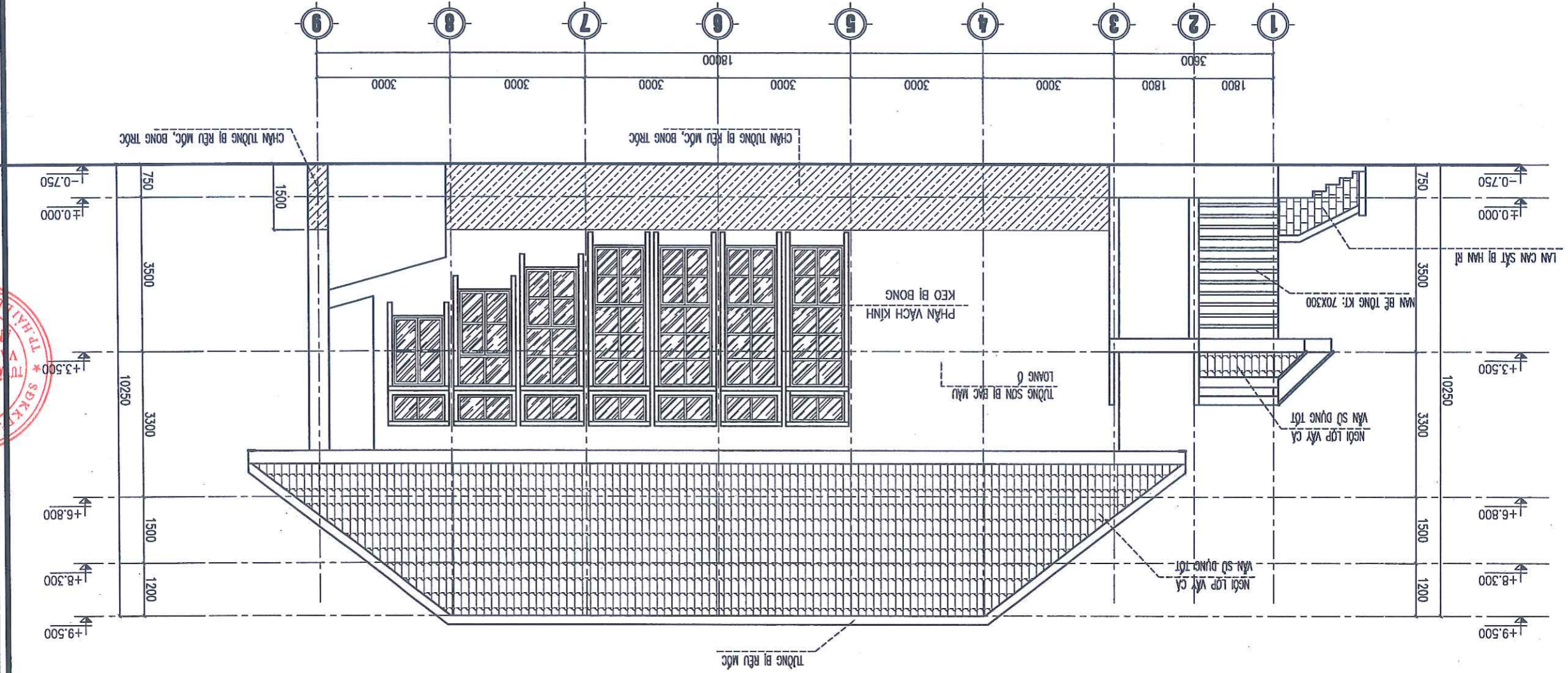

- HIỆN TRẢNG MẶT DỪNG TRỤC 1 - 9:**
- PHẦN VÁCH NHỒM KÍNH HAI BÊN NHÀ TRỰC F:B PHẦN KÉO DÀN GIỮA VÁCH NHỒM VÀ TƯỜNG BỊ BONG ĐẪN ĐẾN NƯỚC CHẢY VÀO KHI CỖ MỬA.
 - PHẦN CHÂN TƯỜNG NGOÀI NHÀ TRỰC B:F:8 VÀ PHẦN CHÂN CỘT TRÒN TRỰC 9 BỊ THÂM NƯỚC, RÊU MỐC CAO KHOẢNG 1,5M; MỘT SỐ VỊ TRÍ BỊ BONG TRỖC.
 - PHẦN TƯỜNG NGOÀI NHÀ ĐƯỢC SƠN TỬ LẬU NỀN BẠC MÀU, MỘT SỐ VỊ TRÍ BỊ LOANG Ồ DO THÂM NƯỚC.
 - HOA SẮT LAN CAN HẸN, BẮC TAM HIỆN, BẮC TAM CẤP, HÀNH LANG CẦU BỊ HẠN RỈ.

CHỦ ĐẦU TƯ		TRƯỜNG ĐẠI HỌC HÀI DƯƠNG	
CÔNG TRÌNH:		BẢO TRÌ, SỬA CHỮA	
MỘT SỐ HÀNG MỤC CÔNG TRÌNH TRƯỚC		MỘT SỐ HÀNG MỤC CÔNG TRÌNH (CƠ SỞ 2)	
HÀNG MỤC:		TRƯỜNG ĐẠI HỌC HÀI DƯƠNG	
ĐỊA ĐIỂM XÂY DỰNG:		P. THẠM TRÀ - TP. HÀI DƯƠNG - TỈNH HÀI DƯƠNG	
ĐƠN VỊ THIẾT KẾ:		CÔNG TY CỔ PHẦN TƯ VẤN ĐTXD VÀ TM AN THỊNH PHÁT	
GIAI ĐOẠN:		HOA SẮT LÀN CÁN SẮT BI HẠN RI CHỖ LỘP VỠ CÁ VÁCH KÍNH VÀ CHÂN CỘT TRÒN TRƯỚC PHẦN CHÂN TƯỜNG NGOÀI NHÀ TRƯỚC B-F-B VÀ PHẦN CHÂN CỘT TRÒN TRƯỚC 9 BI THẨM NƯỚC, RẾU MỐC CAO KHOẢNG 1,5M; MỘT SỐ VỊ TRÍ BI BONG TRƯỚC.	
NĂM 2025		HOÀN THÀNH: NGÀY: tháng năm 20..... KÝ TÊN:	
HT - 08		0003 - No.01	

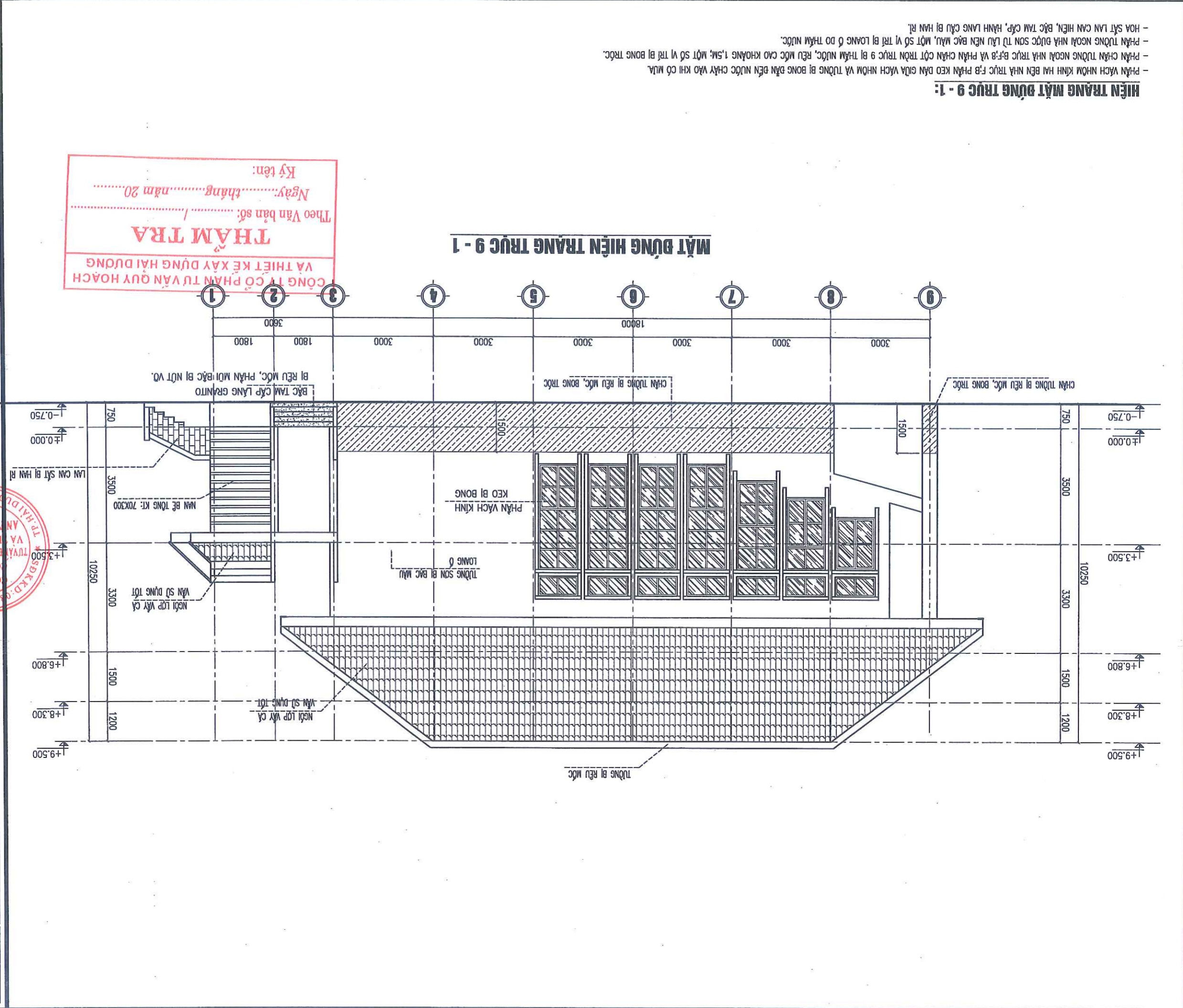

HIỆN TRẢNG MẶT ĐƯỜNG TRƯỚC 9 - 1:

CHỦ ĐẦU TƯ		TRƯỜNG BÀI HỌC HẢI DƯƠNG	
CÔNG TRÌNH:		BẢO TRÌ, SỬA CHỮA	
MỘT SỐ HÌNH MỤC CÔNG TRÌNH THUỘC		TRƯỜNG BÀI HỌC HẢI DƯƠNG (CƠ SỞ 2)	
HẠNG MỤC:			
ĐỊA ĐIỂM XÂY DỰNG:		P. THƯỜNG BÀI - TP. HẢI DƯƠNG - TỈNH HẢI DƯƠNG	
ĐƠN VỊ THIẾT KẾ:		CÔNG TY CỔ PHẦN TƯ VẤN ĐTXD VÀ TM AN THỊNH PHÁT	
CHỈ DẪN:		10/250 1200 1500 3300 10250 ±9.500 ±8.300 ±6.800 ±3.500 ±0.000 ±0.750	
CHỦ ĐẦU TƯ		CÔNG TY CỔ PHẦN TƯ VẤN ĐTXD VÀ TM AN THỊNH PHÁT SỐ QUÂN QUẢN LÝ: 0982.069599 EMAIL: ATP@8899999999999999.COM GIÁM ĐỐC: AN THỊNH PHÁT	
CHỦ NHIỆM THIẾT KẾ		CHỦ NHIỆM THIẾT KẾ	
CHỦ TRƯ THIẾT KẾ		CHỦ TRƯ THIẾT KẾ	
KTS. PHẠM HẢI LONG		KTS. PHẠM HẢI LONG	
THIẾT KẾ KIẾN TRÚC		THIẾT KẾ KIẾN TRÚC	
KTS. PHẠM ĐỨC		KTS. PHẠM ĐỨC	
KIỂM TRA		KIỂM TRA	
KTS. PHẠM HẢI LONG		KTS. PHẠM HẢI LONG	
SỬA ĐỔI		SỬA ĐỔI	
NGÀY		NGÀY	
BẢN VẼ:		MẶT CÁT HIỆN TRẢNG A - A	
GIAI ĐOẠN:		2-HỒ SƠ THIẾT KẾ BẢN VẼ THI CÔNG	
HOÀN THÀNH:		NĂM 2025	
HT - 09		0003 - No.01	

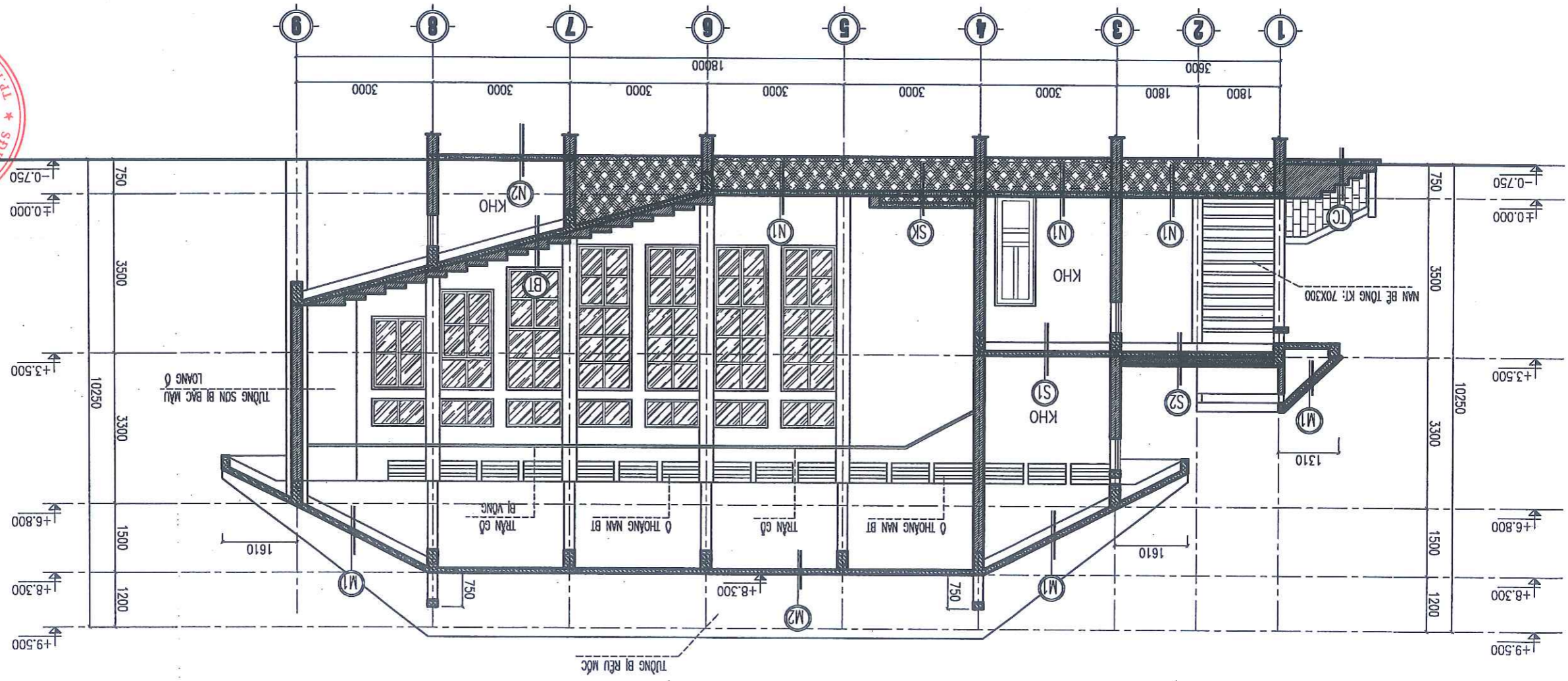
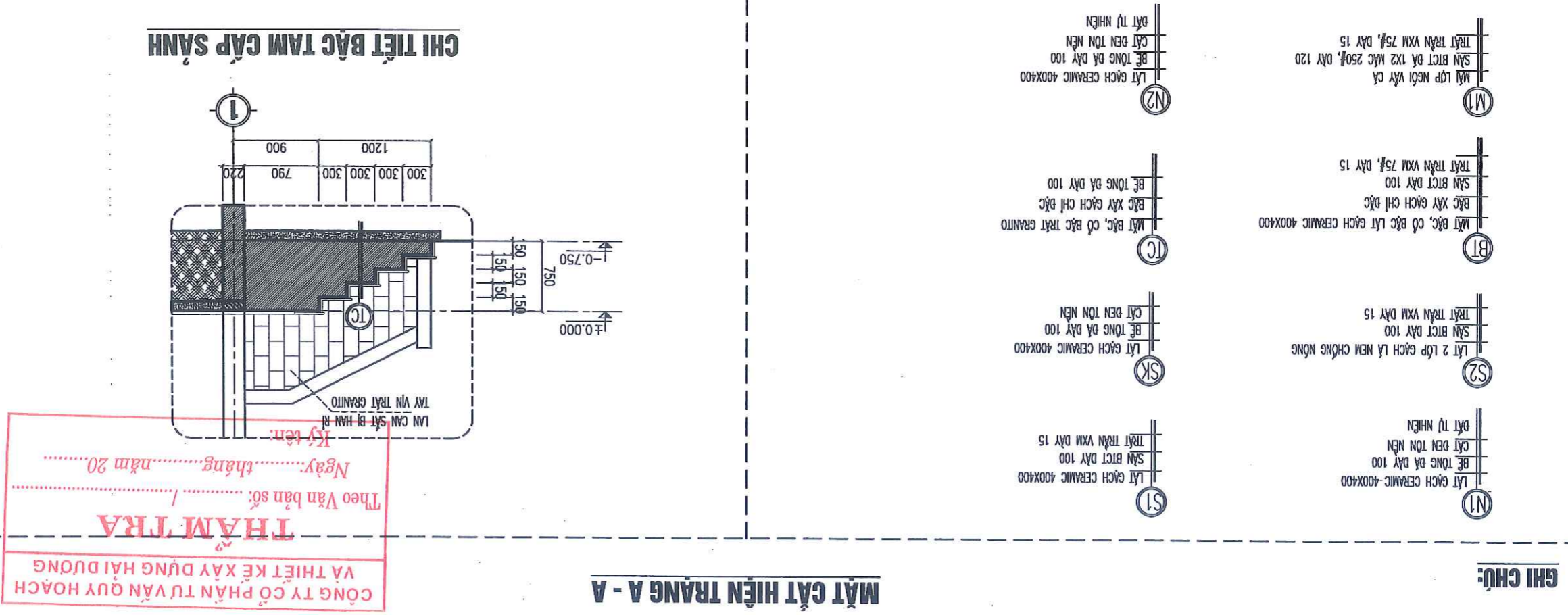

HT - 10 0003 - No.01

HOÀN THÀNH: NĂM 2025

GIAI ĐOẠN: 2-HỒ SƠ THIẾT KẾ BẢN VẼ THI CÔNG

BẢN VẼ: CHI TIẾT HIỆN TRẠNG HÀNH LANG CẦU TRỤC G

NGÀY: SỬA ĐỔI

KTS. PHẠM HẢI LONG

KIỂM TRA

KTS. PHẠM ĐỨC

THIẾT KẾ KIẾN TRÚC

KTS. PHẠM HẢI LONG

CHỦ TRÌ THIẾT KẾ

KTS. PHẠM HẢI LONG

CHỦ NHIỆM THIẾT KẾ

KTS. PHẠM HẢI LONG

ĐƠN VỊ THIẾT KẾ: CÔNG TY CỔ PHẦN TƯ VẤN ĐTXD VÀ TM AN THỊNH PHÁT

Địa điểm xây dựng: P. TRƯỜNG BẠCH - TP. HẢI DƯƠNG - THỈNH MÃ ĐƯỜNG

HÀNG MỤC:

TRƯỜNG BẠCH HỌC HẢI DƯƠNG (CƠ SỞ 2)

MỘT SỐ HÀNG MỤC CÔNG TRÌNH TRƯỚC

BẢO TRÌ, SỬA CHỮA

CÔNG TRÌNH:

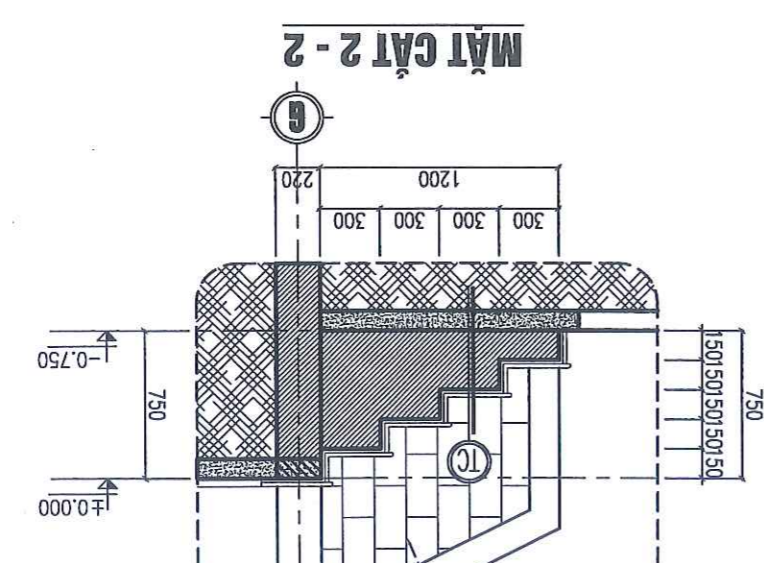
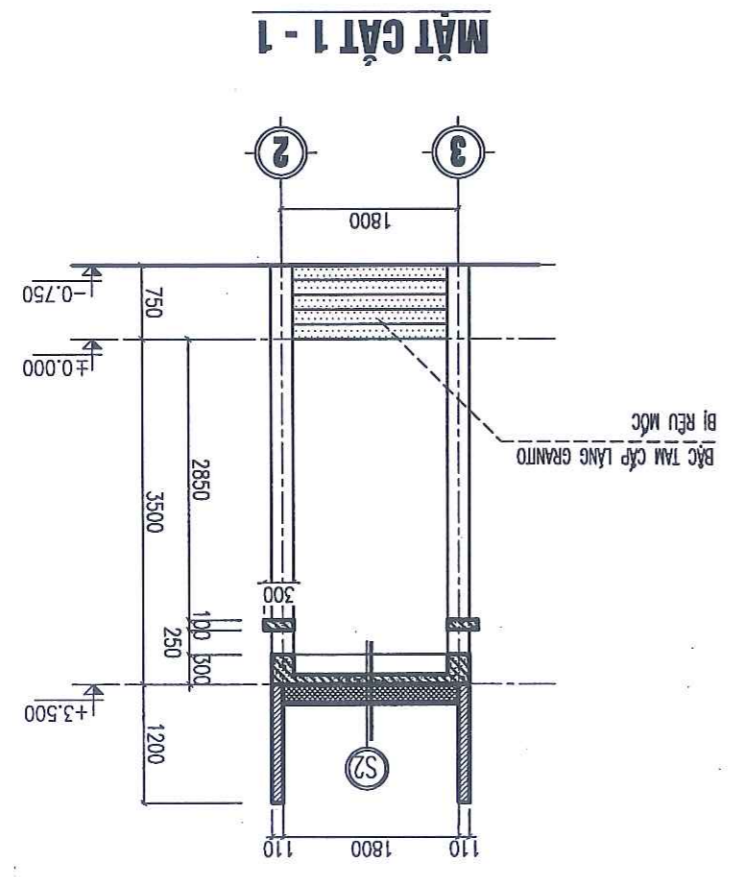

THĂM TRA

LÀM CÁN SẮT

BỊ HẠN BỊ

Theo Văn bản số: /

Ngày: tháng năm 20

Ký tên:

CÔNG TY CỔ PHẦN TƯ VẤN ĐTXD VÀ TM AN THỊNH PHÁT

VA THIẾT KẾ XÂY DỰNG HẢI DƯƠNG

HIỆN TRẠNG MẶT ĐỪNG HÀNH LANG CẦU TRỤC G:

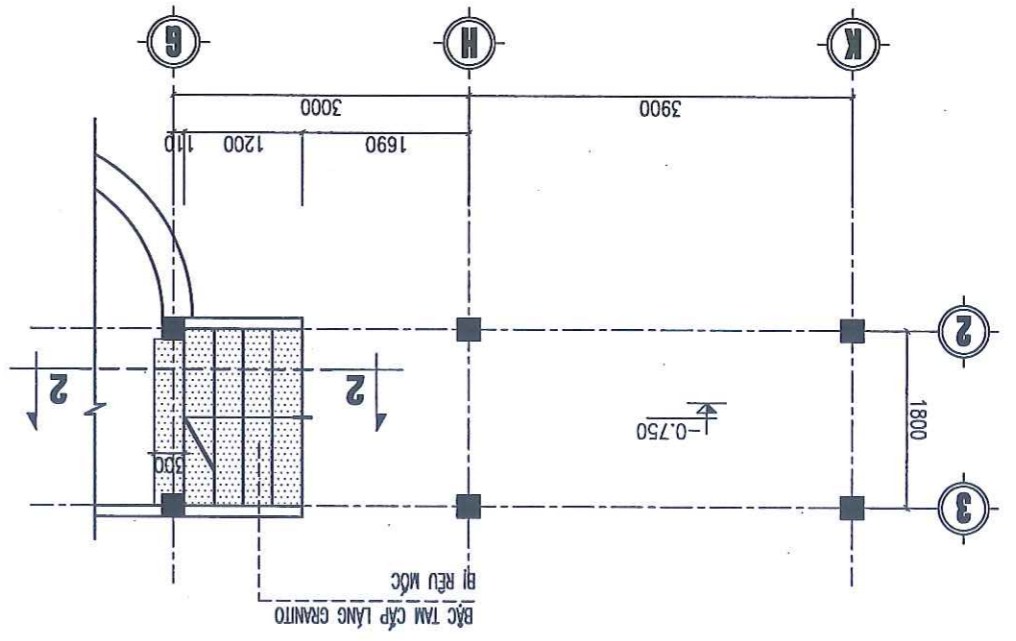
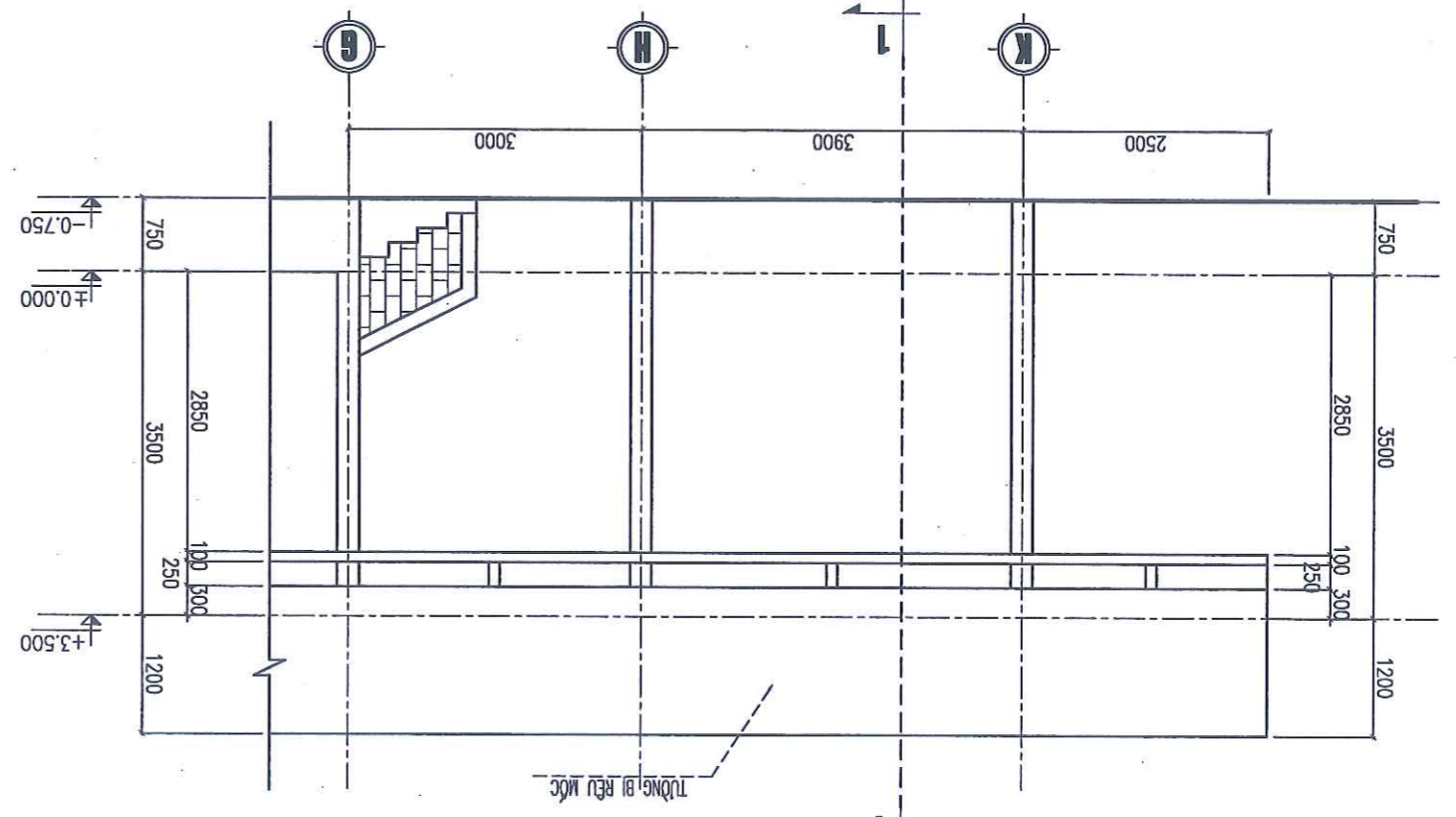

① S2

LÁT 2 LỚP GẠCH LÀ NEM CHỐNG NÓNG

SÀN BCT DÀY 100

TRẦN TRẦN VXM DÀY 15

② S2

MẶT BẮC, CỘ BẮC LĂNG GRANITO

BẮC XÂY GẠCH CHỈ ĐẶC

BÊ TÔNG ĐÀ DÀY 100

MẶT ĐỪNG HIỆN TRẠNG

HÀNH LANG CẦU TRỤC G

CHỦ ĐẦU TƯ		TRƯỜNG ĐẠI HỌC HẢI DƯƠNG	
CÔNG TRÌNH:		BẢO TRÌ, SỬA CHỮA	
MỘT SỐ HÀNG MỤC CÔNG TRÌNH TRƯỚC		(CƠ SỞ 2)	
HÀNG MỨC:		TRƯỜNG ĐẠI HỌC HẢI DƯƠNG	
ĐỊA ĐIỂM XÂY DỰNG:		P. TRƯỜNG ĐẠI HỌC - TP. HẢI DƯƠNG - TỈNH HẢI DƯƠNG	
BON VỊ THIẾT KẾ:		CÔNG TY CỔ PHẦN TƯ VẤN ĐTXD VÀ TM AN THÌNH PHÁT	
HÀNG MỨC:		CÔNG TY CỔ PHẦN TƯ VẤN ĐTXD VÀ TM AN THÌNH PHÁT	
CHỈ TIẾT HIỆN TRẠNG		BẢO TRÌ, SỬA CHỮA	
BÀN VẼ:		CHỈ TIẾT HIỆN TRẠNG	
HÀNH LANG CẦU TRỤC A		HÀNH LANG CẦU TRỤC A	
GIẢI ĐOÀN:		2-HỒ SƠ THIẾT KẾ BẢN VẼ THI CÔNG	
HOÀN THÀNH:		NĂM 2025	
HT - 11		0003 - No.01	

CHI TIẾT LAN CAN HIỆN, TAM CẤP

CHIEU DÀI L=27,4M
 THÔNG KẾ KHỐI LƯỢNG THÉP LAN CAN
 - THÉP HỘP 20x20: CHIEU DÀI L=93,2M
 - THÉP ĐẶC 10x10: CHIEU DÀI L=238,4M

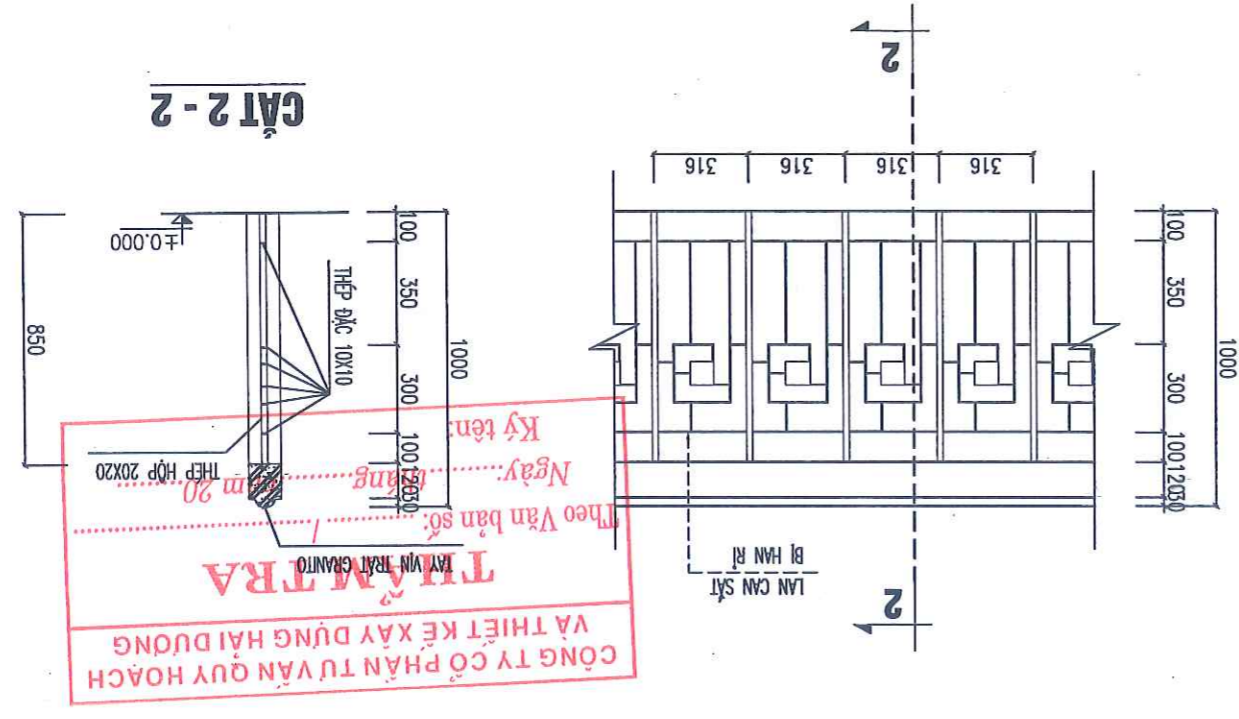

HIỆN TRẠNG MẶT DỪNG HÀNH LANG CẦU TRỤC A:

- PHẦN TƯỜNG NGOÀI NHÀ ĐƯỢC SƠN TỰ LẤU NỀN BẠC MÀU, MỘT SỐ VỊ TRÍ BỊ LOANG Ồ DO THÂM NƯỚC.
 - HOA SẮT LAN CAN HIỆN, BẮC TAM CẤP, HÀNH LANG CẦU BỊ HẠN RỈ.

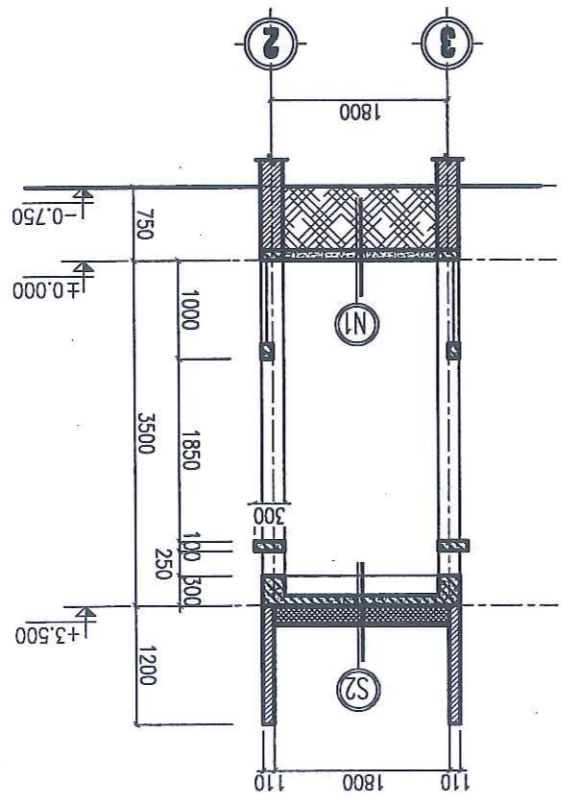

LEGEND:

- (N1) LÁT GẠCH CERAMIC 400x400
- BÊ TÔNG ĐÀ DÀY 100
- CẮT ĐEN TỖN NỀN
- ĐẤT TỰ NHIÊN
- (S2) LÁT 2 LỚP GẠCH LẠ NEM CHỐNG NÓNG
- SÀN BRICT DÀY 100
- TRÁT TRẦN VXM DÀY 15

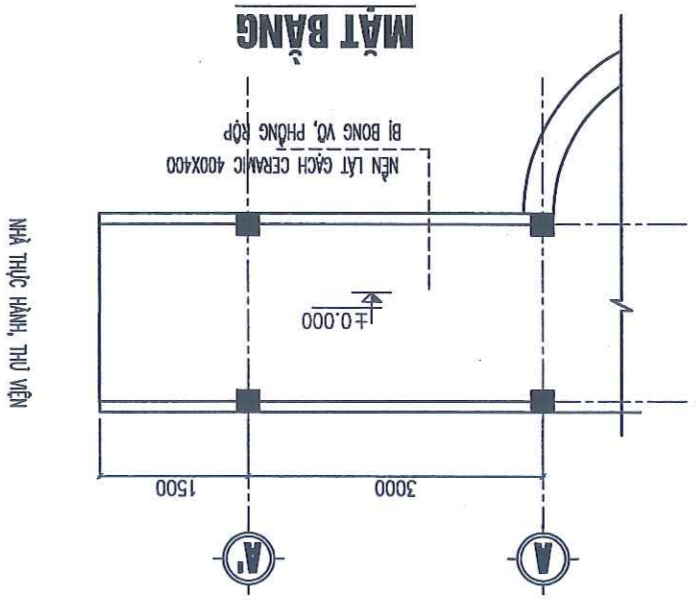

HÀNH LANG CẦU TRỤC A

MẶT DỪNG HIỆN TRẠNG

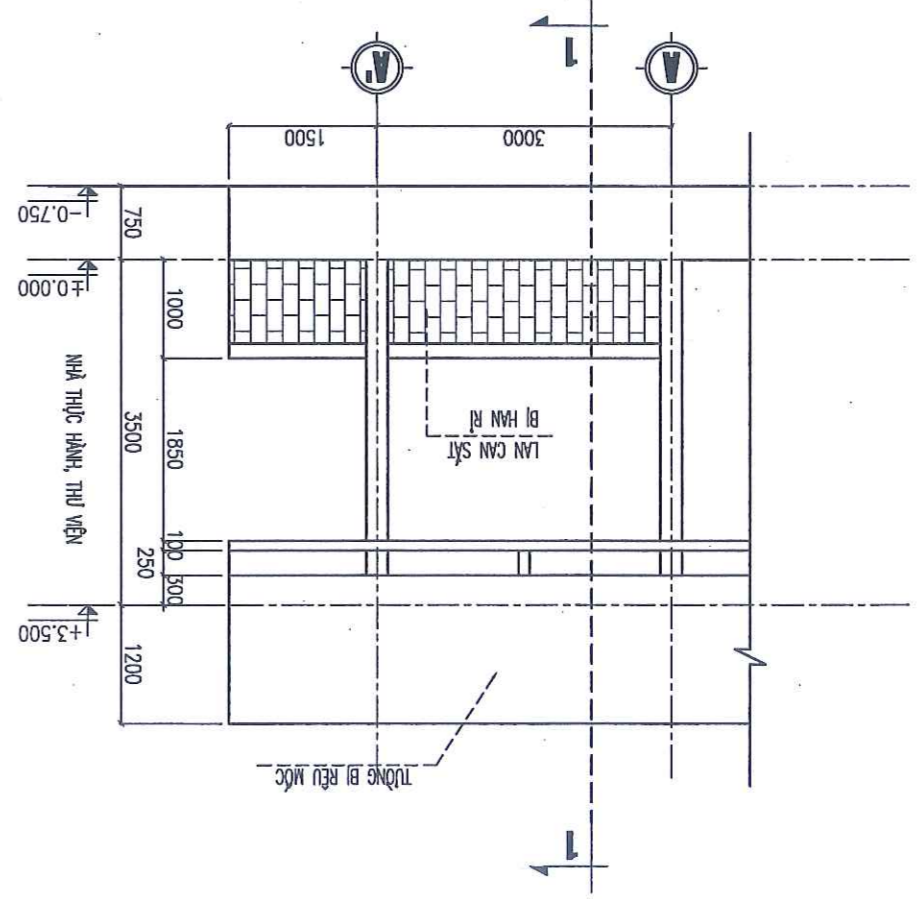

TRƯỜNG ĐẠI HỌC HẢI DƯƠNG	
CÔNG TRÌNH:	
BẢO TRÌ, SỬA CHỮA	
MỘT SỐ HẸNG MỤC CÔNG TRÌNH TRƯỚC	
TRƯỜNG ĐẠI HỌC HẢI DƯƠNG (CƠ SỞ 2)	
HẸNG MỤC:	
ĐỊA ĐIỂM XÂY DỰNG:	
P. THỊNH PHẤT - TP. HẢI DƯƠNG - TỈNH HẢI DƯƠNG	
ĐƠN VỊ THIẾT KẾ:	
CÔNG TY CỔ PHẦN TƯ VẤN DXD VÀ TM AN THỊNH PHẤT	
PHÒNG THIẾT KẾ VÀ THI CÔNG PHẦN MỸ THUẬT VÀ CÔNG TRÌNH AN THỊNH PHẤT TUYÊN BỐ VÀ CHẤM DẤU PHẦN MỸ THUẬT VÀ CÔNG TRÌNH AN THỊNH PHẤT CHỦ NHIỆM THIẾT KẾ: KTS. PHẠM HẢI LONG CHỦ TRÌ THIẾT KẾ: KTS. PHẠM HẢI LONG CHỈ TRỊ THIẾT KẾ: KTS. PHẠM HẢI LONG THIỆT KẾ KIẾN TRÚC: KTS. PHẠM HẢI LONG KIỂM TRA: KTS. PHẠM ĐỨC SỬA ĐỔI: NGÀY:	
BẢNG VẼ: MẶT BẰNG PHẠ ĐỬ NỀN TẦNG 1	
GIAI ĐOẠN:	2-HỒ SƠ THIẾT KẾ BẢN VẼ THI CÔNG
HOÀN THÀNH:	NĂM 2025
0003 - No.01	
HT - 12	

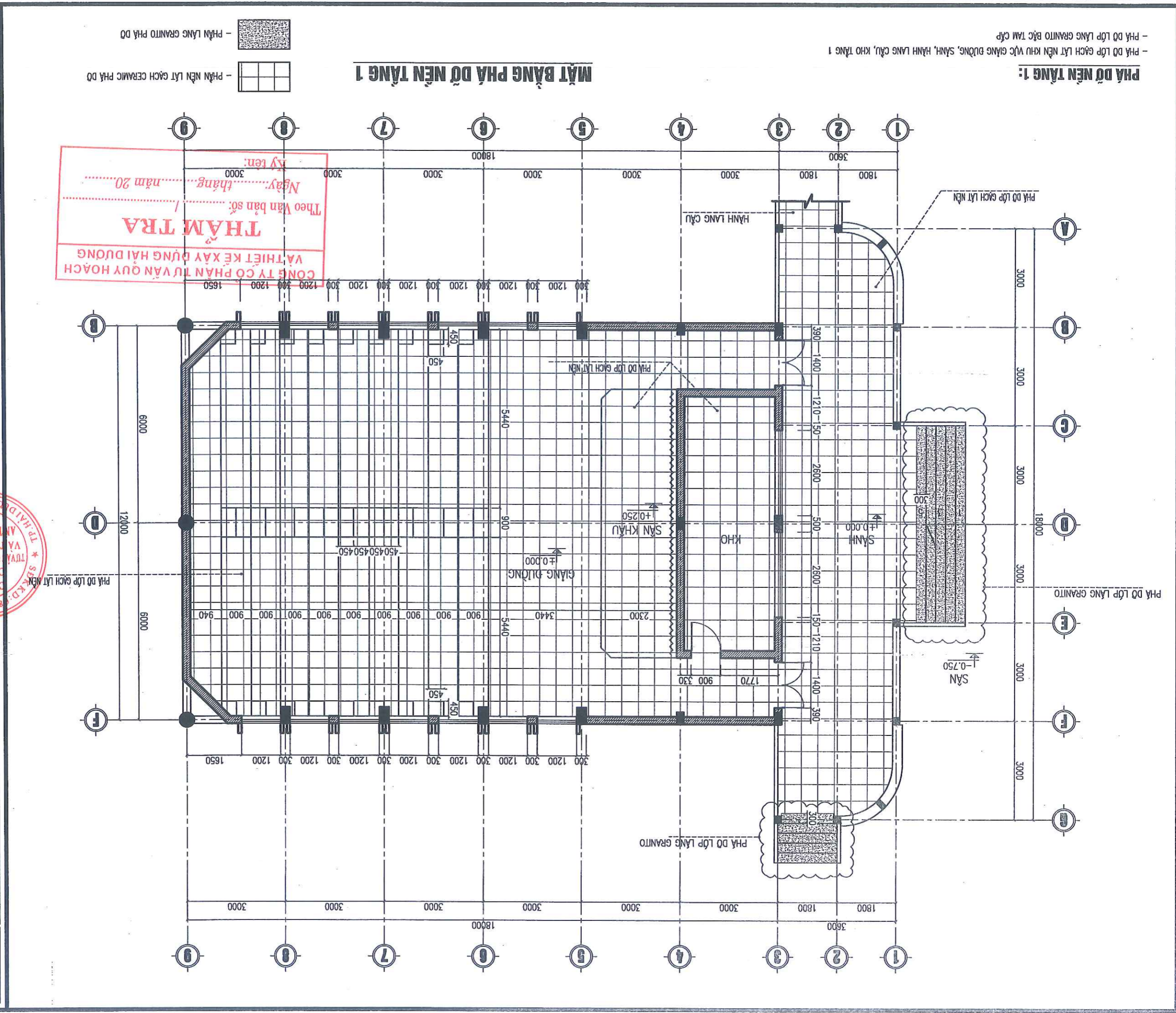

PHẠ ĐỬ NỀN TẦNG 1:

- PHẠ ĐỬ LỚP GẠCH LÁT NỀN KHU VỰC GIẢNG ĐƯỜNG, SÂN, HÀNH LANG CẦU, KHO TẦNG 1
- PHẠ ĐỬ LỚP LÁT NỀN

- PHẦN NỀN LÁT GẠCH CERAMIC PHẠ ĐỬ
- PHẦN LĂNG GRANITO PHẠ ĐỬ

CÔNG TY CỔ PHẦN TƯ VẤN QUY HOẠCH
VÀ THIẾT KẾ XÂY DỰNG HẢI DƯƠNG
THÂM TRÀ
Theo Văn bản số: /
Ngày:.....tháng.....năm 20.....
Ký tên:

BẢN VỀ PHẦN: BẢO TRÌ, SỬA CHỮA

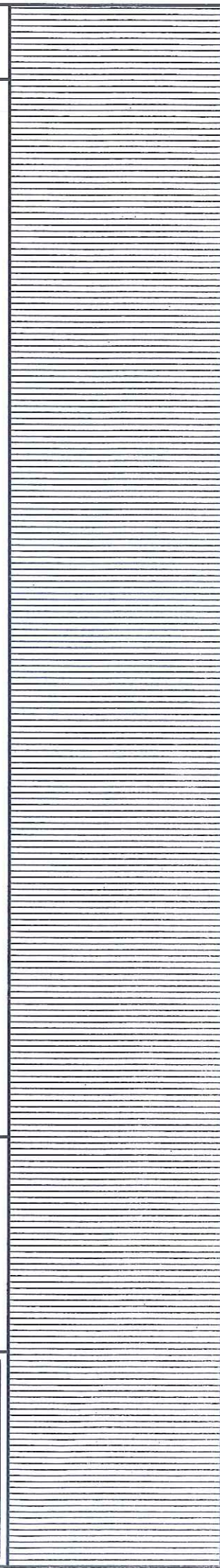

ĐÁNH GIÁ BẢO TRÌ, SỬA CHỮA CÔNG TRÌNH

* SAU KHI KHẢO SÁT TOÀN BỘ CÔNG TRÌNH, CẦN CŨ VÀO NHIỆM VỤ THIẾT KẾ VÀ ĐỀ XUẤT PHƯƠNG ÁN SỬA CHỮA ĐÃ ĐƯỢC PHE DUYỆT, ĐƠN VỊ TƯ VẤN ĐƯA RA PHƯƠNG ÁN BẢO TRÌ, SỬA CHỮA CỤ THỂ NHƯ SAU:

- PHẠ ĐỒ TOÀN BỘ PHẦN GẠCH LÁT NỀN 400X400 KHU VỰC GIẢNG ĐƯỜNG, SÂN KHẤU, KHO TẦNG 1, SÂN, HIỆN, HÀNH LANG CẦU LÁT LẠI BẰNG GẠCH CERAMIC 600X600.
- PHẠ ĐỒ PHẦN LĂNG GRANITO BẮC TAM CẤP LÊN SÂN, LÁT LẠI BẰNG ĐÁ GRANITE MÀU ĐEN CÓ XÉ RANH CHỖNG TRƯỢT.
- THẠO ĐỒ TOÀN BỘ CỬA ĐI, THAY MỚI BẰNG CỬA NHÓM HỆ MÀU GHI, KÍNH TRẮNG 6.38MM.
- PHẦN VÁCH KÍNH HAI BÊN TRƯỚC F.B, THẠO ĐỒ, VẾ SINH VÀ LẤP DỮNG LẠI.
- PHẦN CHÂN TƯỜNG NGOÀI NHÀ TRƯỚC B.F.B VÀ CHÂN CỘT TRÒN TRƯỚC 9: 9: TRỐC, TRÁT LẠI BẰNG VXM MẮC 75#, DÀY 15MM, CAO 1,5M, SƠN 3 NƯỚC (1 LỚP LỘT, 2 LỚP MÀU)
- PHẦN TƯỜNG TRONG VÀ NGOÀI NHÀ, KHU VỰC HÀNH LANG CẦU: CÀO BỎ LỚP SƠN HIỆN TRẮNG, SƠN LẠI 3 NƯỚC (1 LỚP LỘT, 2 LỚP MÀU)
- SỬA CHỮA, GIA CỐ LẠI TRẦN GỖ MỘT SỐ VỊ TRÍ BỊ VÒNG.
- HOA SẮT LAN CAN HIỆN, BẮC TAM CẤP, HÀNH LANG CẦU ĐÀNH RỈ, SƠN LẠI MÀU GHI.

CÔNG TY CỔ PHẦN TƯ VẤN QUY HOẠCH VÀ THIẾT KẾ XÂY DỰNG HẢI DƯƠNG
THĂM TRA
 Theo Văn bản số: /
 Ngày: tháng năm 20.....
 Ký tên:

CHỦ ĐẦU TƯ		TRƯỜNG ĐẠI HỌC HẢI DƯƠNG	
CÔNG TRÌNH:		BẢO TRÌ, SỬA CHỮA MỘT SỐ HẸNG MỤC CÔNG TRÌNH TRƯỚC TRƯỜNG ĐẠI HỌC HẢI DƯƠNG (CƠ SỞ 2)	
HẸNG MỤC:			
ĐỊA ĐIỂM XÂY DỰNG:		P. THẠNH PHỐ - TP. HÀ DƯƠNG - TỈNH HÀ DƯƠNG	
ĐƠN VỊ THIẾT KẾ:		CÔNG TY CỔ PHẦN TƯ VẤN ĐTXD VÀ TM AN THỊNH PHÁT	
GIÁM ĐỐC:			
CHỦ NHIỆM THIẾT KẾ:		KTS. PHẠM HẢI LONG	
CHỦ TRÌ THIẾT KẾ:		KTS. PHẠM HẢI LONG	
THIẾT KẾ KIẾN TRÚC:		KTS. PHẠM HẢI LONG	
KIỂM TRA:		KTS. PHẠM ĐỨC	
SỬA ĐỔI:		KTS. PHẠM HẢI LONG	
NGÀY:			
BẢN VE:		BẢN GIÁ BẢO TRÌ, SỬA CHỮA CÔNG TRÌNH	
GIAI ĐOẠN:		2-HỒ SƠ THIẾT KẾ BẢN VE THI CÔNG	
HOÀN THÀNH:		NĂM 2025	
KT - 00		0003 - No.01	

CHỦ ĐẦU TƯ
TRƯỜNG ĐẠI HỌC HẢI DƯƠNG

CÔNG TRÌNH:
**BẢO TRÌ, SỬA CHỮA
MỘT SỐ HÀNG MỤC CÔNG TRÌNH THUỘC
TRƯỜNG ĐẠI HỌC HẢI DƯƠNG (CƠ SỞ 2)**

HẠNG MỤC:
ĐIỂM XÂY DỰNG:
P. TRẠNG BÀN - TP. HẢI DƯƠNG - TỈNH HẢI DƯƠNG

ĐƠN VỊ THIẾT KẾ:
CÔNG TY CỔ PHẦN TƯ VẤN ĐTXD VÀ TM
AN THỊNH PHÁT

ĐƠN VỊ THIẾT KẾ:
CÔNG TY CỔ PHẦN TƯ VẤN ĐTXD VÀ TM
AN THỊNH PHÁT
E-MAIL: A1P889999@GMAIL.COM
DIỆN THÍCH: 0962.889299

GIÁM ĐỐC
CÔNG TY CỔ PHẦN TƯ VẤN ĐTXD VÀ TM
AN THỊNH PHÁT

CHỦ TRÌ THIẾT KẾ
KTS. PHẠM HẢI LONG

THIẾT KẾ KIẾN TRÚC
KTS. PHẠM HẢI LONG

KTS. PHẠM ĐỨC

KIỂM TRA
KTS. PHẠM HẢI LONG

NGÀY
SỬA ĐỔI

BẢN VẼ:
MẶT BẰNG BẢO TRÌ, SỬA CHỮA CỘT -0.750

GIẢI ĐOẠN:
2-HỒ SƠ THIẾT KẾ BẢN VẼ THI CÔNG

HOÀN THÀNH:
NĂM 2025

KT - 01 **0003 - No.01**

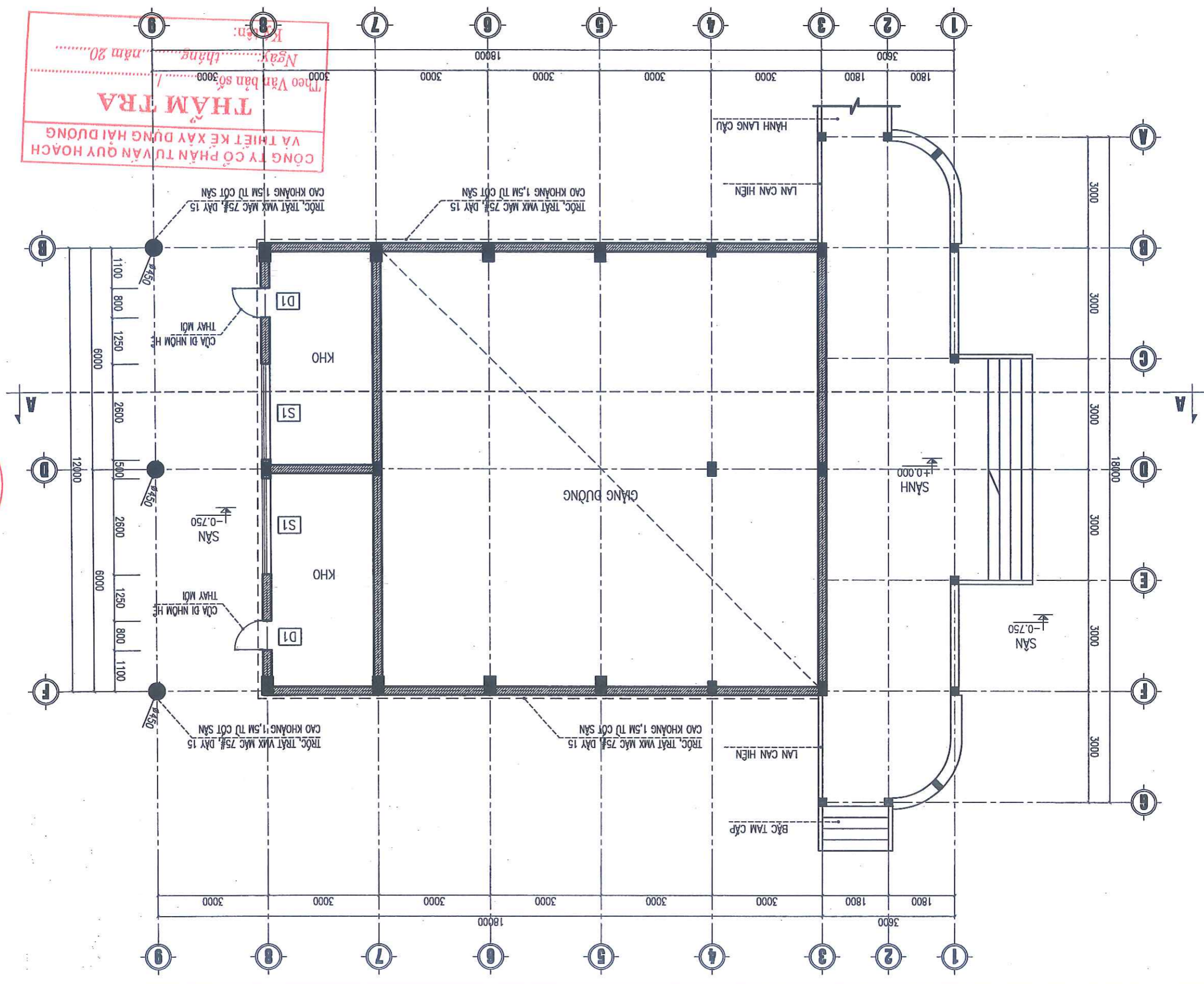

MẶT BẰNG SỬA CHỮA CỘT -0.750

NỘI DUNG SỬA CHỮA CỘT -0.750:

- THAY ĐỔI TOÀN BỘ CỬA ĐI, THAY MŨI BẰNG CỬA NHÓM HÈ MÀU GH, KÍNH TRẮNG 6.38MM.
- PHẦN CHÂN TƯỜNG NGOÀI NHÀ TRÚC B,F,8 VÀ CHÂN CỘT TRÒN TRÚC 9: TRỐC, TRÁT LẠI BẰNG VXM MẮC 75#, DÂY 15MM, CAO 1,5M, SƠN 3 NƯỚC (1 LỚP LỘT, 2 LỚP MÀU)
- PHẦN TƯỜNG TRONG VÀ NGOÀI NHÀ, KHU VỰC HÀNH LANG CẦU: CẠO BỎ LỚP SƠN HIỆN TRẮNG, SƠN LẠI 3 NƯỚC (1 LỚP LỘT, 2 LỚP MÀU)

CHỦ ĐẦU TƯ		TRƯỜNG ĐẠI HỌC HẢI DƯƠNG	
CÔNG TRÌNH:		BẢO TRÌ, SỬA CHỮA	
HẠNG MỤC:		MỘT SỐ HẠNG MỤC CÔNG TRÌNH TRƯỚC	
ĐỊA ĐIỂM XÂY DỰNG:		P. THẠM ĐÌNH - TP. HẢI DƯƠNG - TỈNH HẢI DƯƠNG	
ĐƠN VỊ THIẾT KẾ:		CÔNG TY CỔ PHẦN TƯ VẤN ĐTXD VÀ TM AN THỊNH PHÁT	
MÔ TẢ CÔNG TRÌNH:		CÔNG TRÌNH SỬA CHỮA VÀ TẠO RA CÁC ĐIỂM CHỖ ĐỂ LẮP ĐẶT CÁC THIẾT BỊ ĐIỆN VÀ THIẾT BỊ ĐIỀU KHIỂN.	
MỤC TIÊU:		ĐẢM BẢO AN TOÀN VÀ CHẤT LƯỢNG CÔNG TRÌNH, TIẾT THUYẾT CHI PHÍ VÀ THỜI GIAN XÂY DỰNG.	
THỜI GIAN THIẾT KẾ:		ĐƠN VỊ THIẾT KẾ: AN THỊNH PHÁT CHỮ NHIỆM THIẾT KẾ: KTS. PHẠM HẢI LONG CHỦ TRÌ THIẾT KẾ: KTS. PHẠM HẢI LONG CHỮ TRƯ THIẾT KẾ: KTS. PHẠM HẢI LONG THIỆT KẾ KIẾN TRÚC: KTS. PHẠM HẢI LONG KTS. PHẠM ĐỨC KIỂM TRA: KTS. PHẠM HẢI LONG	
SỬA ĐỔI		NGÀY	
GIAI ĐOẠN:		2-HỒ SƠ THIẾT KẾ BẢN VẼ THI CÔNG	
HOÀN THÀNH:		NĂM 2025	
KT - 02		0003 - No.01	

CÔNG TY CỔ PHẦN TƯ VẤN QUY HOẠCH VÀ THIẾT KẾ XÂY DỰNG HẢI DƯƠNG
THẨM TRA
 Theo Văn bản số: / năm 20
 Ký tên:

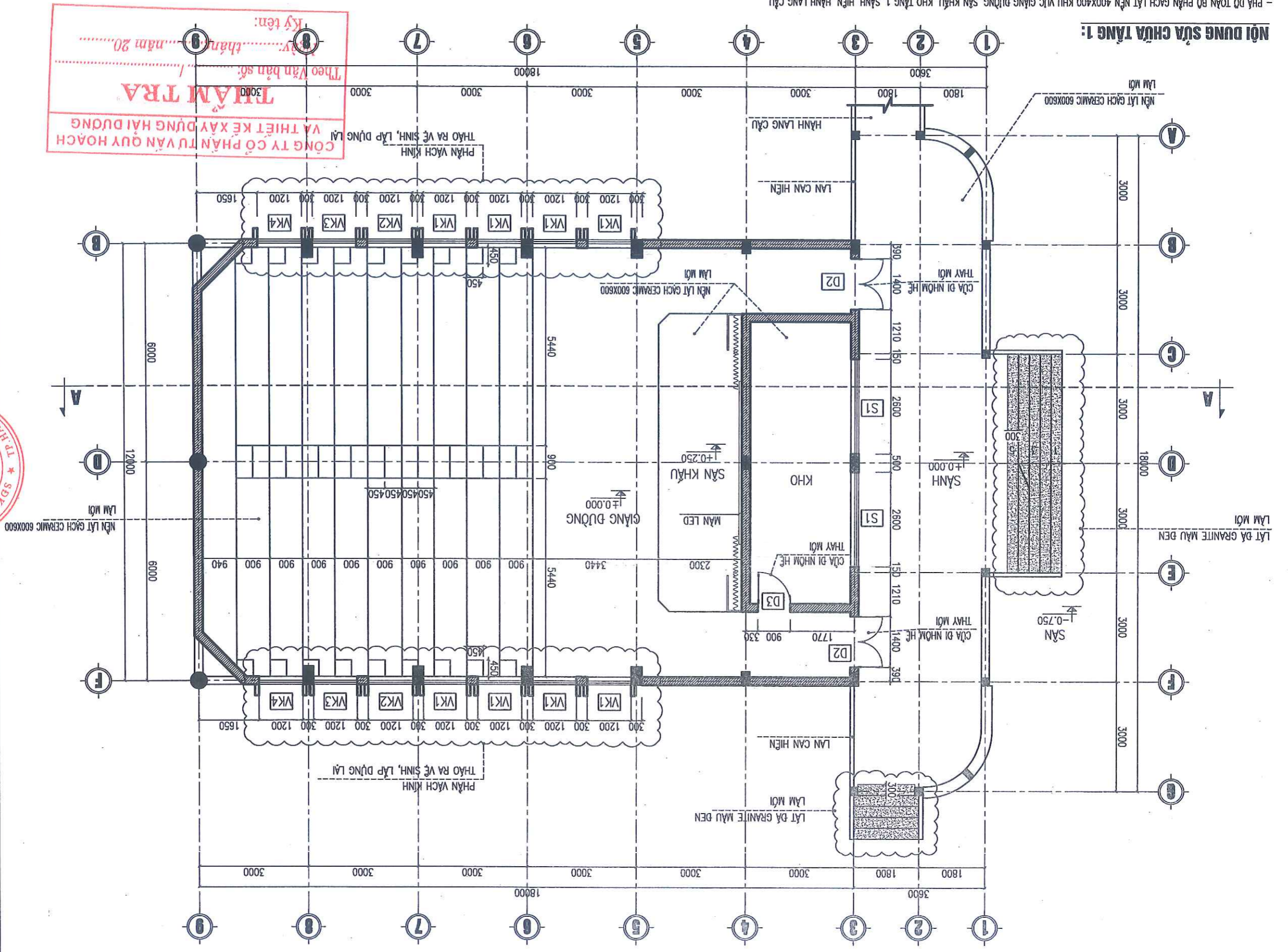

MẶT BẰNG SỬA CHỮA TẦNG 1

NỘI DUNG SỬA CHỮA TẦNG 1:

- PHẢI DỖ TOÀN BỘ PHẦN GẠCH LÁT NỀN 400X400 KHU VỰC GIẢNG ĐƯỜNG, SÂN KHẤU, KHO KHẤU, KHO TẦNG 1, SÂN HIỆN, HÀNH LANG CẦU
- LÁT LẠI BẰNG GẠCH CERAMIC 600X600.
- PHẢI DỖ PHẦN LĂNG GRANITO BẠC TAM CẤP LÊN SÀN, LÁT LẠI BẰNG ĐÁ GRANITE MÀU ĐEN CÓ XE RANH CHỖNG TRƯỢT.
- THAY ĐỔI TOÀN BỘ CỬA ĐI, THAY MỚI BẰNG CỬA NHÓM HỆ MÀU GHI, KÍNH TRẮNG 6.38MM.
- PHẦN VÁCH KÍNH HAI BÊN TRỤC F.B, THAY ĐỔI VẾ SINH VÀ LẮP DỰNG LẠI.
- PHẦN CHÂN TƯỜNG NGOÀI NHÀ TRỤC B.F, B VÀ CHÂN CỘT TRÒN TRỤC 9: TRỌC, TRẮT LẠI BẰNG VXM MẠC 75#, DÂY 15MM, SƠN 3 NƯỚC (1 LỚP LỘT, 2 LỚP MÀU)
- PHẦN TƯỜNG TRONG VÀ NGOÀI NHÀ, KHU VỰC HÀNH LANG CẦU: CẠO BỎ LỚP SƠN HIỆN TRẮNG, SƠN LỬ 3 NƯỚC (1 LỚP LỘT, 2 LỚP MÀU)
- SỬA CHỮA, GIA CỐ LẠI TRẦN GỖ MỘT SỐ VỊ TRÍ BỊ VỠNG.
- HOA SẮT LAN CAN HIỆN, BẠC TAM CẤP, HÀNH LANG CẦU DÀNH RỈ, SƠN LẠI MÀU GHI.

CHỦ ĐẦU TƯ
TRƯỜNG BÀNG HỌC HẢI DƯƠNG

CÔNG TRÌNH:

**BẢO TRÌ, SỬA CHỮA
MỘT SỐ HÀNG MỤC CÔNG TRÌNH TRƯỚC
TRƯỜNG BÀNG HỌC HẢI DƯƠNG (CƠ SỞ 2)**

HÀNG MỤC:

Địa điểm xây dựng:
P. THẠM TRÀ - TP. HẢI DƯƠNG - TỈNH HÀ DƯƠNG

ĐƠN VỊ THIẾT KẾ:
CÔNG TY CỔ PHẦN TƯ VẤN ĐTXD VÀ TM
AN THỊNH PHÁT

Địa chỉ: 01, Ngõ 200 Đường Nguyễn Hữu Cầm, Phường Cầu Lộ, TP. Hải Dương
Điện thoại: 0982.869599 Email: atp869599@gmail.com

Giám đốc

CHỦ NHIỆM THIẾT KẾ
KTS. PHẠM HẢI LONG

CHỦ TRÌ THIẾT KẾ
KTS. PHẠM HẢI LONG

THIẾT KẾ KIẾN TRÚC
KTS. PHẠM HẢI LONG

KIỂM TRA
KTS. PHẠM ĐỨC

KTS. PHẠM HẢI LONG

SỬA ĐỔI
NGÀY

BẢN VẼ:
MẶT BẰNG BẢO TRÌ, SỬA CHỮA CỘT +3.50

GIAI ĐOẠN:
2-HỒ SƠ THIẾT KẾ BẢN VẼ THI CÔNG

HOÀN THÀNH:
NĂM 2025

KT - 03
0003 - No.01

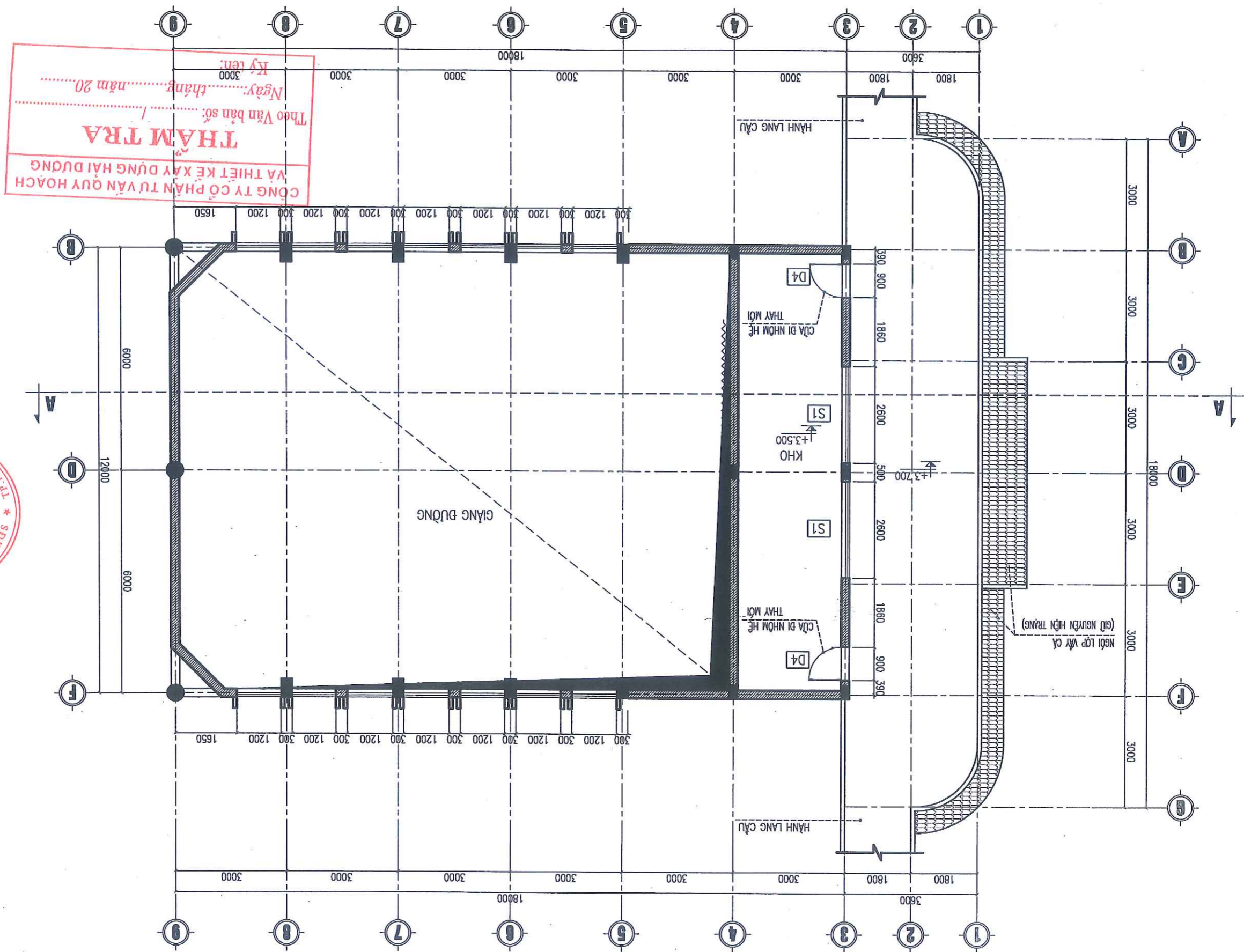

NỘI DUNG SỬA CHỮA CỘT +3.500:

MẶT BẰNG SỬA CHỮA CỘT +3.50

- THAO ĐO TOÀN BỘ CỬA ĐI, THAY MỚI BẢNG CỬA NHÓM HÈ MÀU GH, KÍNH TRẮNG 6.38MM.
- PHẦN TƯỜNG TRONG VÀ NGOÀI NHÀ, KHU VỰC HÀNH LANG CẦU: CÀO BỎ LỚP SƠN HIỆN TRẮNG, SƠN LẤP 3 NƯỚC (1 LỚP LỚT, 2 LỚP MÀU)

CHỦ ĐẦU TƯ

TRƯỜNG ĐẠI HỌC HẢI DƯƠNG

CÔNG TRÌNH:

BẢO TRÌ, SỬA CHỮA

MỘT SỐ HÀNG MỤC CÔNG TRÌNH THUỘC

TRƯỜNG ĐẠI HỌC HẢI DƯƠNG (CƠ SỞ 2)

HÀNG MỤC:

Địa điểm xây dựng:

P. TRƯỜNG BÊN - TP. HẢI DƯƠNG - Tỉnh Hải Dương

ĐƠN VỊ THIẾT KẾ:
CÔNG TY CỔ PHẦN TƯ VẤN ĐTXD VÀ TM
AN THỊNH PHÁT

ĐỒ SẪM 01, MẸO 200 ĐƯỜNG NGUYỄN HIẾN TRĂNG, PHẠC CHÁNH, TP. HẢI DƯƠNG
EMAIL: APT@8889999.COM.VN | TEL: 0982.869599

GIÁM ĐỐC
CÔNG TY CỔ PHẦN TƯ VẤN ĐTXD VÀ TM AN THỊNH PHÁT
CHỦ NHIỆM THIẾT KẾ
KTS. PHẠM HẢI LONG

CHỦ TRÌ THIẾT KẾ
KTS. PHẠM HẢI LONG

THIẾT KẾ KIẾN TRÚC
KTS. PHẠM HẢI LONG

KIỂM TRA
KTS. PHẠM ĐỨC

SỬA ĐỔI
NGÀY

BẢN VẼ:
MẶT BẰNG BẢO TRÌ, SỬA CHỮA MẠI

GIẢI ĐOẠN:
2-HỒ SƠ THIẾT KẾ BẢN VẼ THI CÔNG

HOÀN THÀNH:
NĂM 2025

KT - 04
0003 - No.01

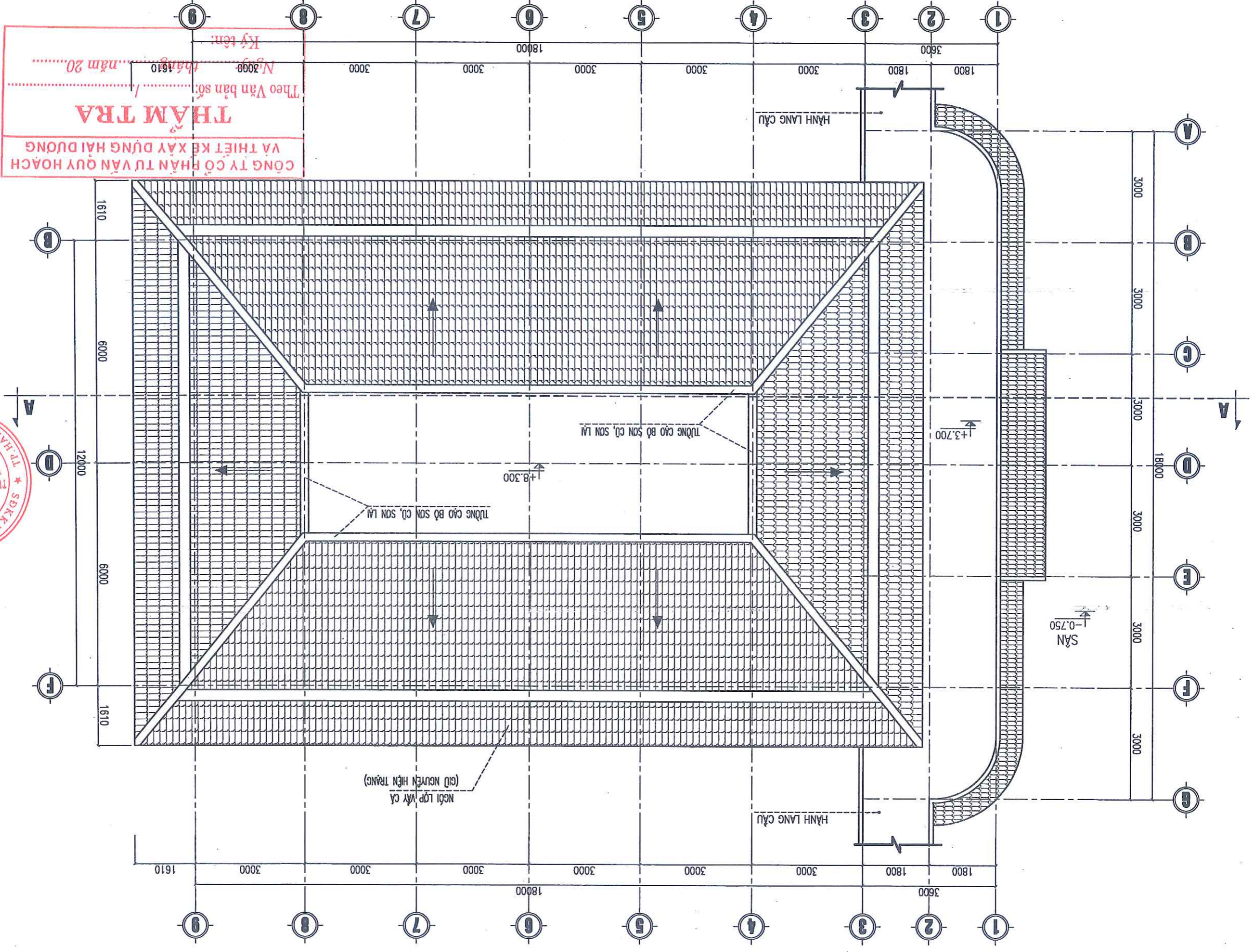

MẶT BẰNG SỬA CHỮA MẠI

NỘI DUNG SỬA CHỮA MẠI:
- PHẦN TƯỜNG TRONG VÀ NGOÀI NHÀ, KHU VỰC HÀNH LANG CẦU: CẠO BỎ LỚP SƠN HIỆN TRẠNG, SƠN LẠI 3 NƯỚC (1 LỚP LỚT, 2 LỚP MÀU)

KT - 05 0003 - No.01

HOÀN THÀNH: NĂM 2025

GIAI ĐOẠN: 2-HỒ SƠ THIẾT KẾ BÀN VẼ THI CÔNG

MẶT BẰNG BẢO TRÌ, SỬA CHỮA TRỤC G - A

BẢN VẼ:
SỬA ĐỔI NGÀY

KTS. PHẠM HẢI LONG
[Signature]
KIỂM TRA

KTS. PHẠM ĐỨC
[Signature]
THIẾT KẾ KIẾN TRÚC

KTS. PHẠM HẢI LONG
[Signature]
CHỦ TRÌ THIẾT KẾ

KTS. PHẠM HẢI LONG
[Signature]
CHỦ NHIỆM THIẾT KẾ

KTS. PHẠM HẢI LONG
[Signature]
CHỦ NHIỆM THIẾT KẾ

GIAI ĐOẠN: 2-HỒ SƠ THIẾT KẾ BÀN VẼ THI CÔNG

ĐƠN VỊ THIẾT KẾ: AN THÀNH PHÁT

ĐỊA ĐIỂM XÂY DỰNG: P. THẠM ĐỨC - TP. HẢI PHÒNG - THỈNH HỜI DỪNG

HÀNG MỨC:

BẢO TRÌ, SỬA CHỮA
MỘT SỐ HÀNG MỨC CÔNG TRÌNH TRỤC (CƠ SỞ 2)

CÔNG TRÌNH:

TRƯỜNG ĐẠI HỌC HẢI PHÒNG

THĂM TRA
CÔNG TY CỔ PHẦN TƯ VẤN QUY HOẠCH
THIẾT KẾ XÂY DỰNG HẢI DƯƠNG
Theo Văn bản số:
Ngày: tháng năm 20.....
Ký tên:

MẶT BẰNG SỬA CHỮA TRỤC G - A

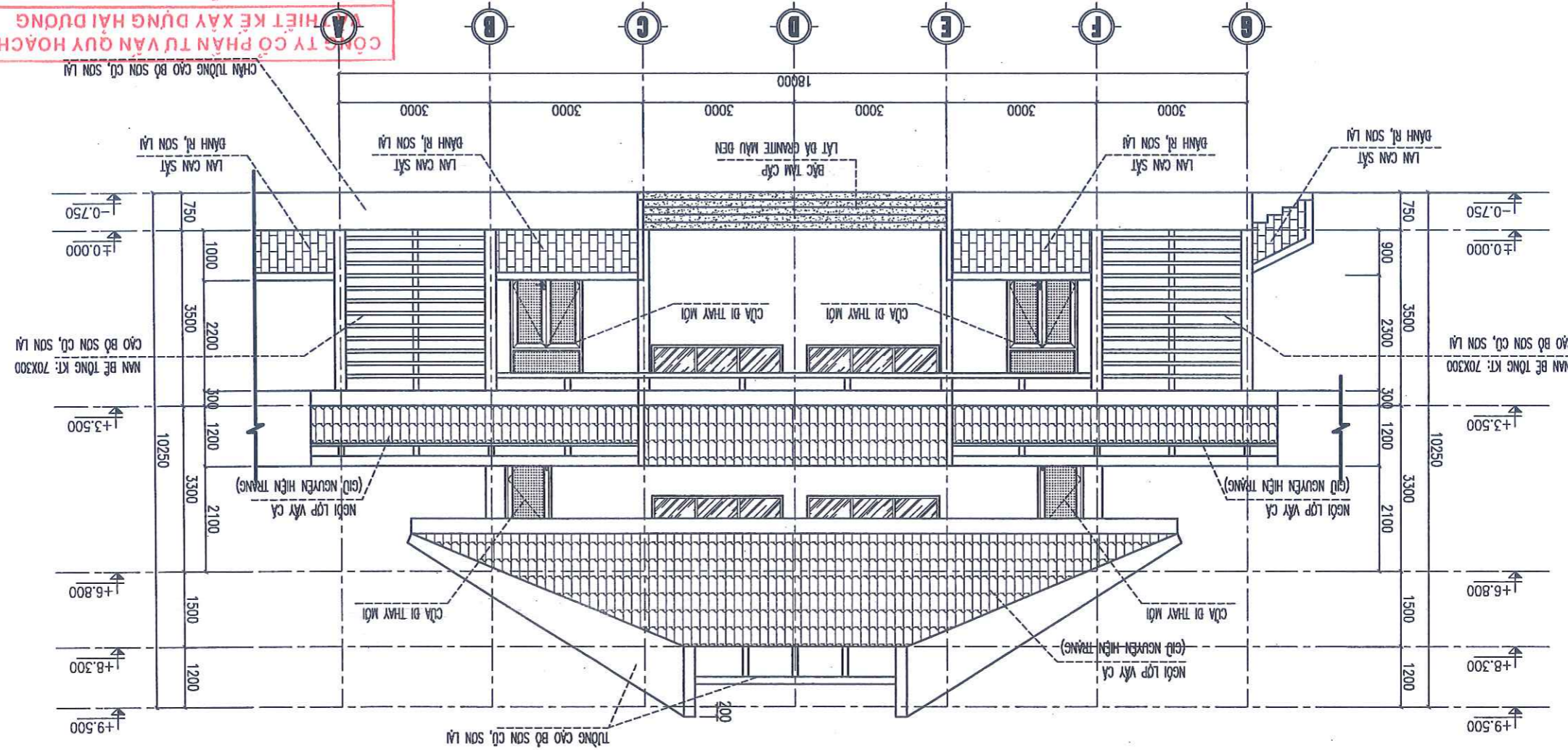

- NỘI DUNG SỬA CHỮA:**
- PHẠ ĐỒ PHẦN LĂNG GRANITO BẠC TẠM CẤP LÊN SẴNH, LÁT LẠI BẰNG ĐÁ GRANITE MÀU ĐEN CÓ XẾ RẪNH CHỐNG TRƯỢT.
 - THẢO ĐỒ TOÀN BỘ CỬA ĐI, THAY MỚI BẰNG CỬA NHOM HÉ MÀU GHÌ, KÍNH TRẮNG 6.38MM.
 - PHẦN TƯỜNG TRONG VÀ NGOÀI NHÀ, KHU VỰC HÀNH LANG CẦU: CẠO BỒ LỚP SƠN HIỆN TRẮNG, SƠN LÁI 3 NƯỚC (1 LỚP LỚT, 2 LỚP MÀU).
 - HOA SẮT LAN CÁN HIỆN, BẠC TẠM CẤP, HÀNH LANG CẦU ĐÁNH RỈ, SƠN LÁI MÀU GHÌ.

KT - 06 0003 - No.01

HOÀN THÀNH: NĂM 2025

GIAI ĐOẠN: 2-HỒ SƠ THIẾT KẾ BÀN VẼ THI CÔNG

BẢN VẼ: MẶT ĐỪNG BẢO TRÌ, SỬA CHỮA TRỤC B - F

SỬA ĐỔI NGÀY

KTS. PHẠM HẢI LONG KIỂM TRA

KTS. PHẠM ĐỨC THIẾT KẾ KIẾN TRÚC

KTS. PHẠM HẢI LONG CHỦ TRÌ THIẾT KẾ

KTS. PHẠM HẢI LONG CHỖ NHIỆM THIẾT KẾ

KTS. PHẠM HẢI LONG GIÁM ĐỐC CÔNG TY

ĐƠN VỊ THIẾT KẾ: CÔNG TY CỔ PHẦN TƯ VẤN KT XD VÀ TM AN THỊNH PHÁT

Địa điểm xây dựng: P. THẠM ĐÌNH - TP. HÀ NỘI

Hàng mục:

TRƯỜNG ĐẠI HỌC HÀ NỘI - TRƯỜNG ĐẠI HỌC HÀ NỘI (Số 2) Một số hạng mục công trình thuộc BẢO TRÌ, SỬA CHỮA CÔNG TRÌNH:

CHỦ ĐẦU TƯ

THĂM TRA Theo Văn bản số: / Ngày: tháng năm 20..... Ký tên:

MẶT ĐỪNG SỬA CHỮA TRỤC B - F

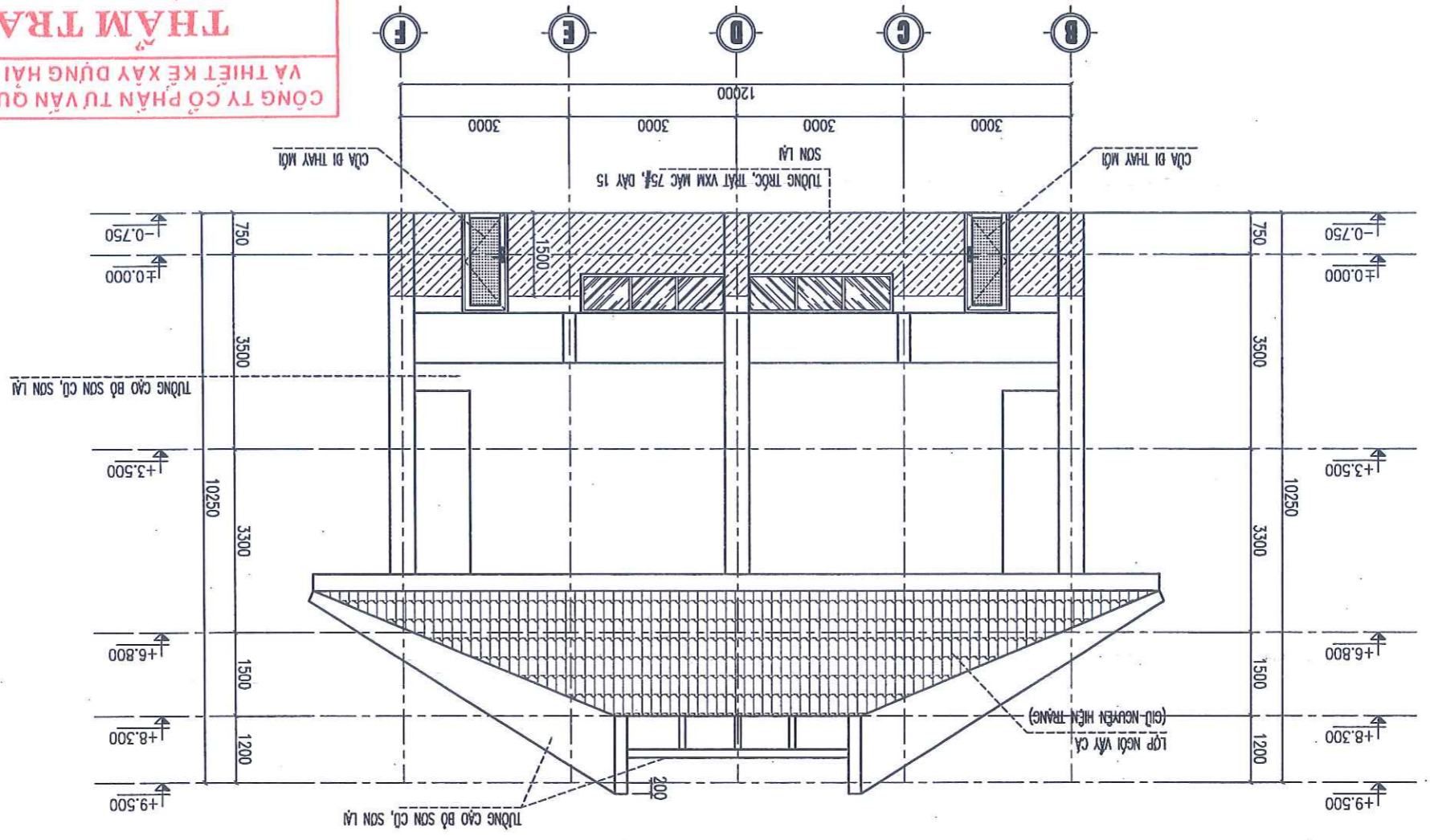

- THẢO DÙ TOÀN BỘ CỬA ĐI, THAY MỚI BẢNG CỬA NHOM HÉ MÀU CHỊ, KÍNH TRẮNG 6.38MM.
- PHẦN CHÂN TƯỜNG NGOÀI NHÀ TRỤC B, F, B VÀ CHÂN CỘT TRÒN TRỤC 9: TRẮC, TRÁT LẠI BẰNG XTM MẮC 75#, DÂY 15MM, SƠN 3 NƯỚC (1 LỚP LỎT, 2 LỚP MÀU)
- PHẦN TƯỜNG TRONG VÀ NGOÀI LĂNG CẦU: CẠO BỒ LỚP SƠN HIỆN TRẮNG, SƠN LỬ 3 NƯỚC (1 LỚP LỎT, 2 LỚP MÀU)

NỘI DUNG SỬA CHỮA:

CHỦ ĐẦU TƯ

TRƯỜNG ĐẠI HỌC HẢI DƯƠNG

CÔNG TRÌNH:

BẢO TRÌ, SỬA CHỮA

MỘT SỐ HẸNG MỤC CÔNG TRÌNH THUỘC

TRƯỜNG ĐẠI HỌC HẢI DƯƠNG (CƠ SỞ 2)

HẸNG MỤC:

ĐỊA ĐIỂM XÂY DỰNG:

P. THẠM NHẬN - TP. HẢI DƯƠNG - THỊNH HẢI DƯƠNG

ĐƠN VỊ THIẾT KẾ:

CÔNG TY CỔ PHẦN TƯ VẤN ĐTXD VÀ TM AN THỊNH PHÁT

±1+9.500

±1+8.300

±1+6.800

±1+3.500

±1+0.000

±0.750

±-0.750

±-0.750

±-0.750

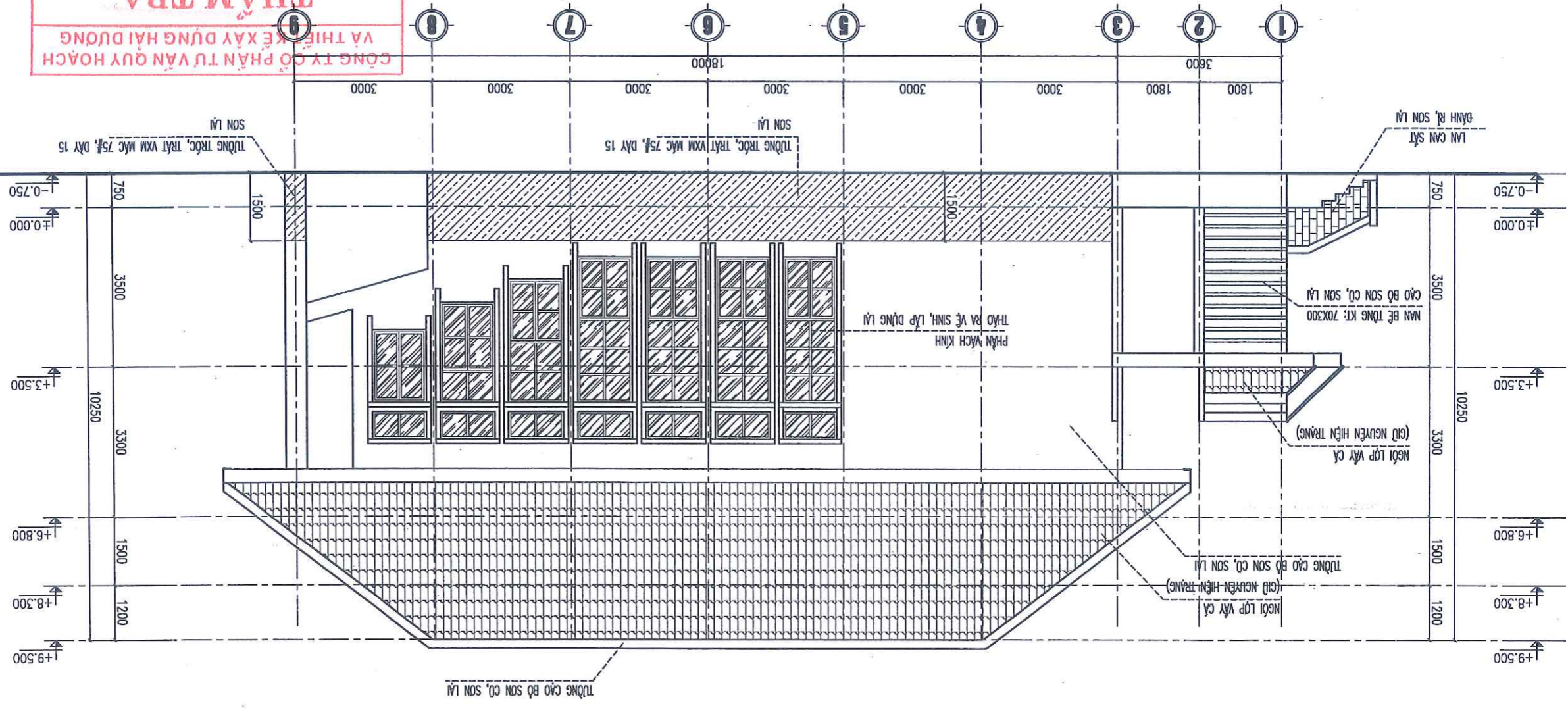

CÔNG TY CỔ PHẦN TƯ VẤN ĐTXD VÀ THIẾT KẾ XÂY DỰNG HẢI DƯƠNG

THẨM TRA

Theo Văn bản số: /

Ngày: tháng năm 20.....



Ký tên:

MẶT BẰNG SỬA CHỮA TRỤC 1 - 9

NỘI DUNG SỬA CHỮA:

- PHẦN VÁCH KÍNH HAI BÊN TRỤC F, B, THẠO DỮ, VẾ SINH VÀ LẬP DỰNG LẠI.
- PHẦN CHÂN TƯỜNG NGOÀI NHÀ TRỤC B, F, B VÀ CHÂN CỘT TRÒN TRỤC 9: TRỌC, TRÁT LẠI BẰNG VXM MẮC 75%, DÂY 15MM, SƠN 3 NƯỚC (1 LỚP LỘT, 2 LỚP MÀU)
- PHẦN TƯỜNG TRONG VÀ NGOÀI NHÀ, KHU VỰC HÀNH LANG CẦU: CẠO BỜ SƠN HIỆN TRẮNG, SƠN LẠM 3 NƯỚC (1 LỚP LỘT, 2 LỚP MÀU)
- HOA SẮT LAN CẢN HIỆN, BẮC TAM CẬP, HÀNH LANG CẦU DẪNH RỈ, SƠN LẠM MÀU GHI.

0003 - No.01		KT - 07	
HOÀN THÀNH: NĂM 2025			
GIAI ĐOẠN: 2-HỒ SƠ THIẾT KẾ BẢN VẼ THI CÔNG			
MẶT BẰNG BẢO TRÌ, SỬA CHỮA TRỤC 1 - 9			
BẢN VẼ:			
NGÀY		SỬA ĐỔI	
KTS. PHẠM HẢI LONG			
KIỂM TRA			
KTS. PHẠM ĐỨC			
THIẾT KẾ KIẾN TRÚC			
KTS. PHẠM HẢI LONG			
CHỦ TRÌ THIẾT KẾ			
KTS. PHẠM HẢI LONG			
CHỦ NHIỆM THIẾT KẾ			
KTS. PHẠM HẢI LONG			
GIÁM ĐỐC HẠNH VÀ TRINH THẬT			
TƯ VẤN ĐẦU TƯ XÂY DỰNG			
CÔNG TY CỔ PHẦN TƯ VẤN ĐTXD VÀ TM AN THỊNH PHÁT			
ĐIỂM THỜI: 0982.89599 - MAIL: ATPB8999@GMAIL.COM			

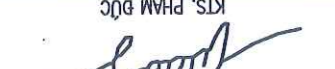
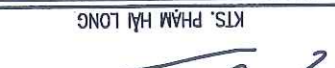
CHỦ ĐẦU TƯ		TRƯỜNG ĐẠI HỌC HÀI DƯƠNG	
CÔNG TRÌNH:		BẢO TRÌ, SỬA CHỮA	
MỘT SỐ HÀNG MỤC CÔNG TRÌNH (CƠ SỞ 2)		HÀNG MỤC:	
DỰA ĐIỂM XÂY DỰNG:		P. TRƯỜNG BÊN - TP. HÀI DƯƠNG - TỈNH HÀI DƯƠNG	
ĐƠN VỊ THIẾT KẾ:		CÔNG TY CỔ PHẦN TƯ VẤN KT XD VÀ TM AN THÀNH PHÁT	
GIÁM ĐỐC:		 AN THÀNH PHÁT	
CHỦ NHIỆM THIẾT KẾ:		 AN THÀNH PHÁT	
CHỦ TRÌ THIẾT KẾ:		 AN THÀNH PHÁT	
THIẾT KẾ KIẾN TRÚC:		 AN THÀNH PHÁT	
KIỂM TRA:		 AN THÀNH PHÁT	
SỬA ĐỔI:		NGÀY:	
BẢN VẼ:		MẶT BẰNG BẢO TRÌ, SỬA CHỮA	
TÊN DỰ ÁN:		TRỤC 9 - 1	
GIAI ĐOẠN:		2-HỒ SƠ THIẾT KẾ BẢN VẼ THỰC CÔNG	
HOÀN THÀNH:		NĂM 2025	
KT - 08		0003 - No.01	

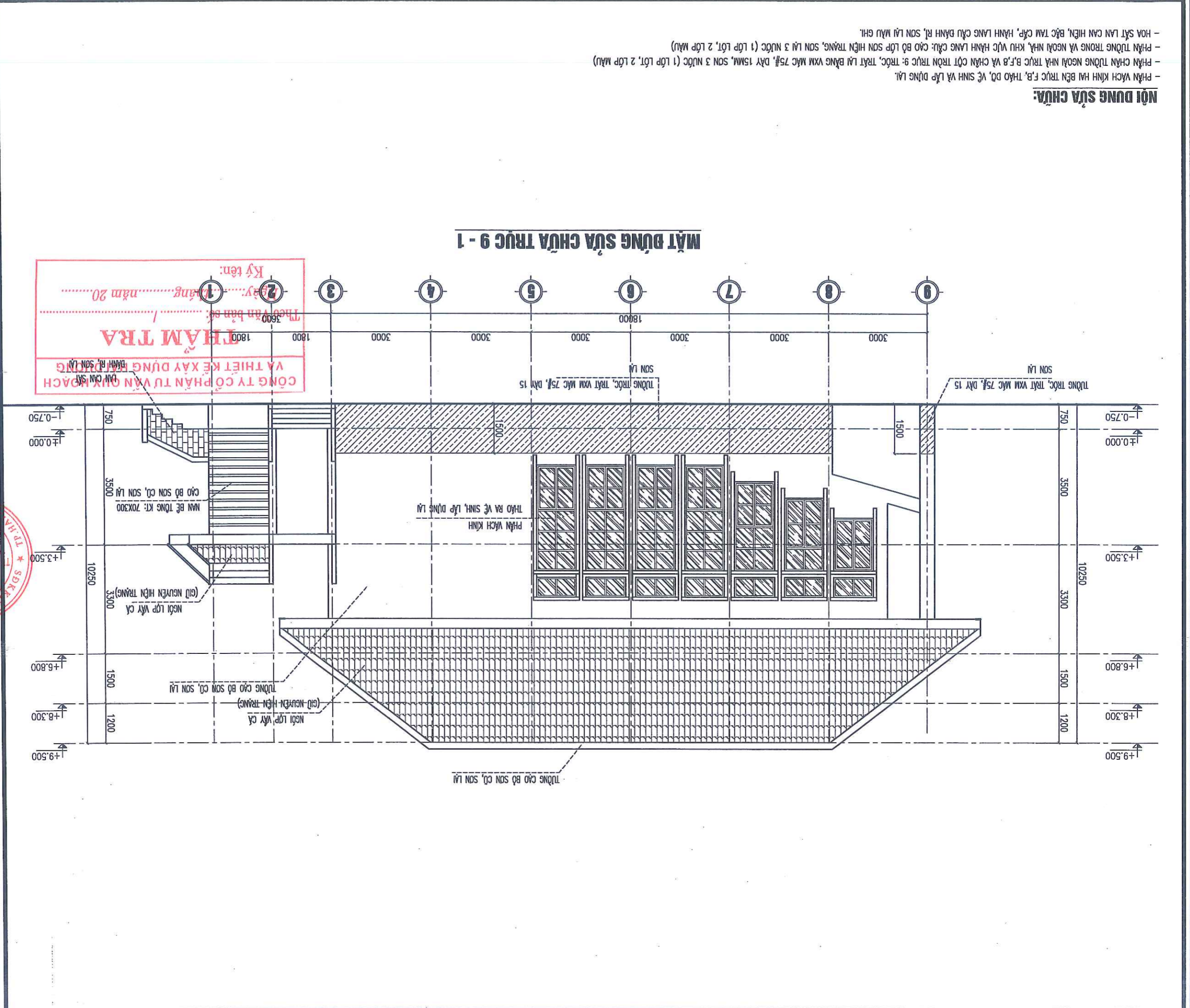

- NỘI DUNG SỬA CHỮA:**
- PHẦN VÁCH KÍNH HAI BÊN TRỤC F, B, THẠO DÒ, VẾ SINH VÀ LẬP DỪNG LẠI.
 - PHẦN CHÂN TƯỜNG NGOÀI NHÀ TRỤC B, F, B VÀ CHÂN CỘT TRÒN TRỤC 9: TRẮC, TRÁT LẠI BẰNG XAM MẮC 75#, DÂY 15MM, SƠN 3 NƯỚC (1 LỚP LỘT, 2 LỚP MÀU)
 - PHẦN TƯỜNG TRONG VÀ NGOÀI NHÀ, KHU VỰC HÀNH LANG CẦU: CÀO BỜ SƠN HIỆN TRẠNG, SƠN LẠM 3 NƯỚC (1 LỚP LỘT, 2 LỚP MÀU)
 - HOA SẮT LAN CÁN HIỆN, BẾC TAM CÁP, HÀNH LANG CẦU DẪN RỈ, SƠN LẠM MÀU GHI.

CHỦ ĐẦU TƯ		TRƯỜNG ĐẠI HỌC HẢI DƯƠNG	
CÔNG TRÌNH:		BẢO TRÌ, SỬA CHỮA	
MỘT SỐ HÀNG MỤC CÔNG TRÌNH THUỘC		MỘT SỐ HÀNG MỤC CÔNG TRÌNH THUỘC (CƠ SỞ 2)	
HẠNG MỨC:			
ĐỊA ĐIỂM XÂY DỰNG:		P. THẠM ĐÌNH - TP. HẢI DƯƠNG - TỈNH HẢI DƯƠNG	
ĐƠN VỊ THIẾT KẾ:		CÔNG TY CỔ PHẦN TƯ VẤN ĐTXD VÀ TM AN THỊNH PHÁT	
GIAI ĐOẠN:		2-HỒ SƠ THIẾT KẾ BÀN VẼ THI CÔNG	
HOÀN THÀNH:		NĂM 2025	
KT - 09		0003 - No.01	

CHI TIẾT TẠM CẤP SÀN

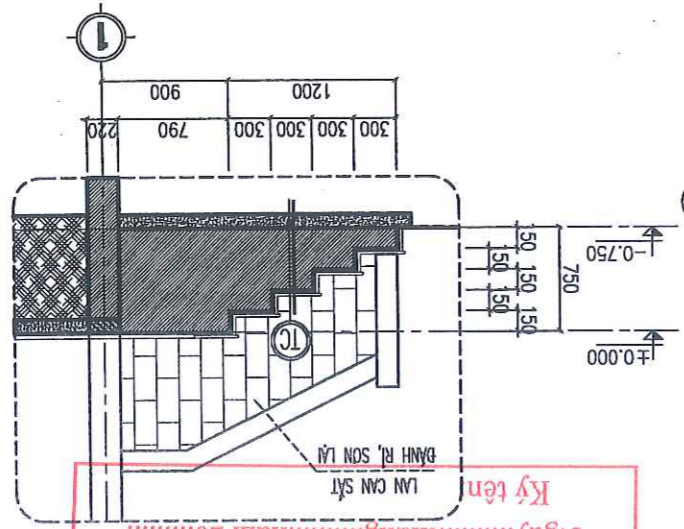

CHI TIẾT MŨI BẬC

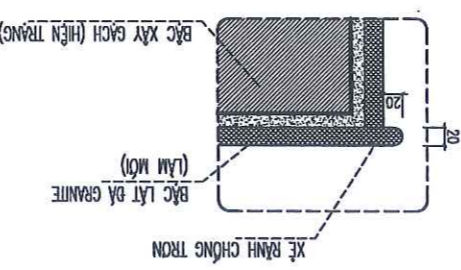

THĂM TRA
 Theo Văn bản số: /
 Ngày: tháng năm 20.....
 Ký tên:
 LÀN CÁN SẮT
 ĐÁNH RI, SƠN LẮI

MẶT CẮT SỬA CHỮA A - A

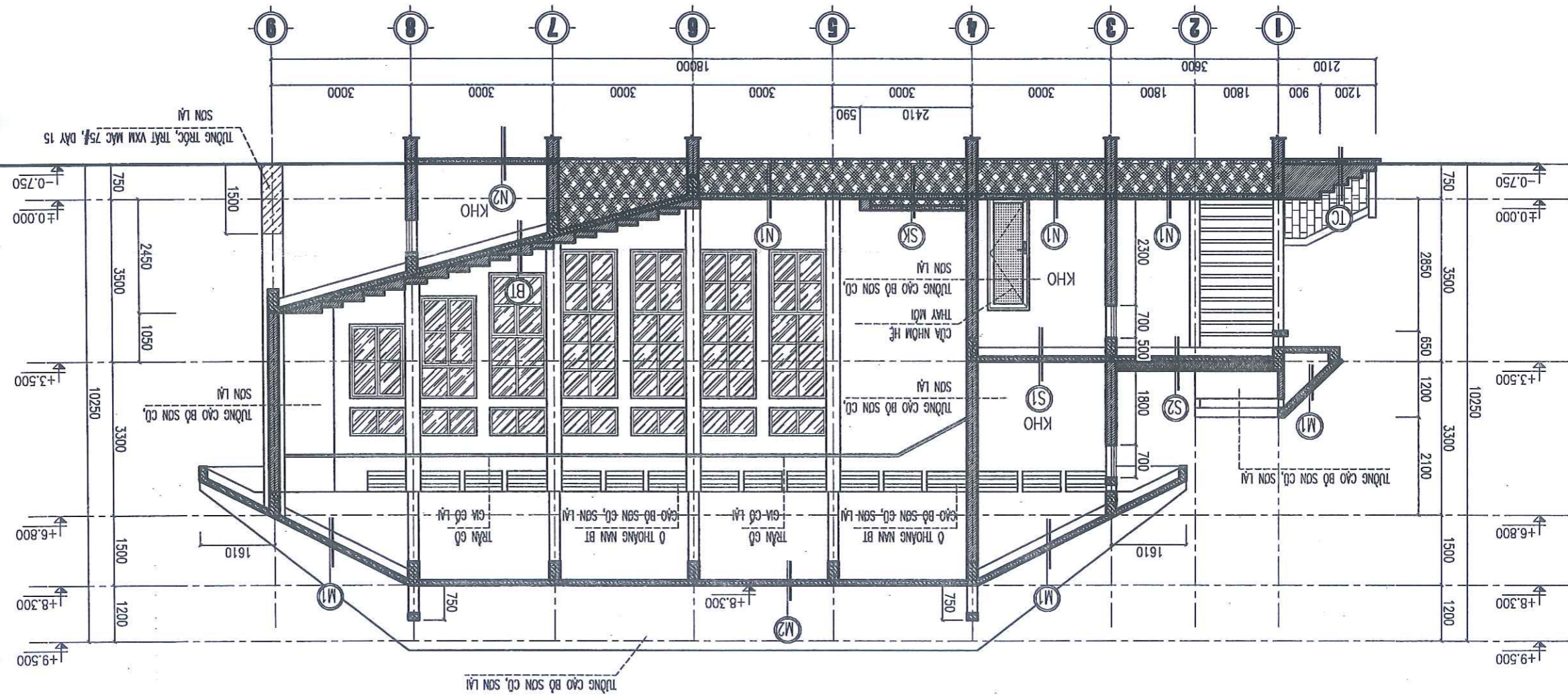

- (M1)** MẶT LỚP NGỒI VÁCH CÀ (GIỎ NGUYÊN HIỆN TRẮNG)
SÀN BKT DÀY 120 (GIỎ NGUYÊN HIỆN TRẮNG)
TRÁT TRẦN VXM 75#, DÀY 15 (GIỎ NGUYÊN HIỆN TRẮNG)
- (N2)** LÁT GẠCH CERAMIC 400x400 (GIỎ NGUYÊN HIỆN TRẮNG)
BÊ TÔNG ĐÀ DÀY 100 (GIỎ NGUYÊN HIỆN TRẮNG)
CÁT ĐEN TÓN NỀN (GIỎ NGUYÊN HIỆN TRẮNG)
ĐẤT TỰ NHIÊN
- (S2)** LÁT 2 LỚP GẠCH LÁ NEM CHỐNG NÓNG (GIỎ NGUYÊN HIỆN TRẮNG)
TRÁT TRẦN VXM DÀY 15 (GIỎ NGUYÊN HIỆN TRẮNG)
SÀN BKT DÀY 100 (GIỎ NGUYÊN HIỆN TRẮNG)
CÁT ĐEN TÓN NỀN (GIỎ NGUYÊN HIỆN TRẮNG)
- (S1)** LÁT GẠCH CERAMIC 600x600 (LÀM MỜ)
BÊ TÔNG ĐÀ DÀY 100 (GIỎ NGUYÊN HIỆN TRẮNG)
TRÁT TRẦN VXM DÀY 15 (GIỎ NGUYÊN HIỆN TRẮNG)
- (SK)** LÁT GẠCH CERAMIC 600x600 (LÀM MỜ)
LÁT GẠCH CERAMIC 400x400 (GIỎ NGUYÊN HIỆN TRẮNG)
CÁT ĐEN TÓN NỀN (GIỎ NGUYÊN HIỆN TRẮNG)
BÊ TÔNG ĐÀ DÀY 100 (GIỎ NGUYÊN HIỆN TRẮNG)
- (BT)** MẶT BẾC, CỘ BẾC LÁT GẠCH CERAMIC 600x600 (LÀM MỜ)
BẮC XÂY GẠCH CHỈ ĐẶC (GIỎ NGUYÊN HIỆN TRẮNG)
BÊ TÔNG ĐÀ DÀY 100 (GIỎ NGUYÊN HIỆN TRẮNG)
TRÁT TRẦN VXM 75#, DÀY 15 (GIỎ NGUYÊN HIỆN TRẮNG)

GHI CHÚ:

CHỦ ĐẦU TƯ		TRƯỜNG ĐẠI HỌC HẢI DƯƠNG	
CÔNG TRÌNH:		BẢO TRÌ, SỬA CHỮA	
MỘT SỐ HẠNG MỤC CÔNG TRÌNH THUỘC (CƠ SỞ 2)		TRƯỜNG ĐẠI HỌC HẢI DƯƠNG (CƠ SỞ 2)	
HẠNG MỤC:		ĐIỂM XÂY DỰNG - THỜI ĐIỂM XÂY DỰNG	
ĐƠN VỊ THIẾT KẾ:		CÔNG TY CỔ PHẦN TƯ VẤN DTXD VÀ TM AN THÀNH PHÁT	
GIAI ĐOẠN:		2-HỒ SƠ THIẾT KẾ BẢN VẼ THI CÔNG	
HOÀN THÀNH:		NĂM 2025	
KT - 10		0003 - No.01	

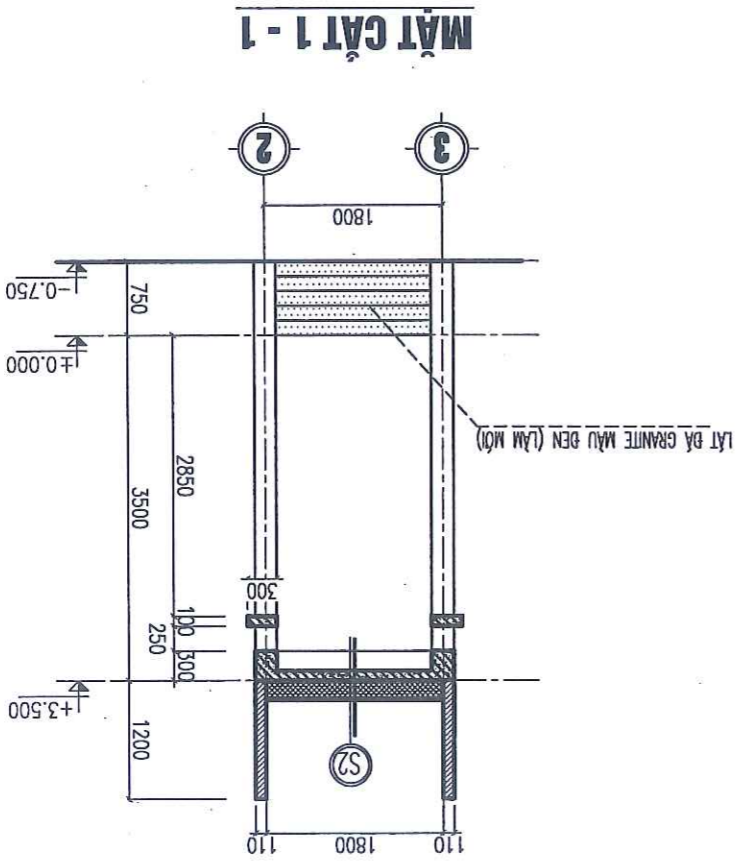

NỘI DUNG SỬA CHỮA HÀNH LANG CẦU TRỤC G:

- PHẠ ĐỒ PHẦN LANG GRANITO BẠC TAM CẤP LÊN SẴN, LÁT LẠI BẢNG ĐÁ GRANITE MÀU ĐEN CỎ XẾ RANH CHÔNG TRƯỢT.
- PHẦN TƯỜNG NGOÀI NHÀ CẤP BỒ LỚP SƠN HIỆN TRẮNG, SƠN LẠI 3 NƯỚC (1 LỚP LÁT, 2 LỚP MÀU).
- HOA SẮT LAN CAN HIỆN, BẠC TAM CẤP, HÀNH LANG CẦU DANH RỊ, SƠN LẠI MÀU GHỊ.

THĂM TRA

CÔNG TY CỔ PHẦN TƯ VẤN QUY HOẠCH VÀ THIẾT KẾ XÂY DỰNG HẢI DƯƠNG

LÀM CAN SẮT DANH RỊ, SƠN LẠI MÀU GHỊ

Ký tên: *Phạm Hải Long*

Ngày: tháng năm 20.....

Theo Văn bản số: /

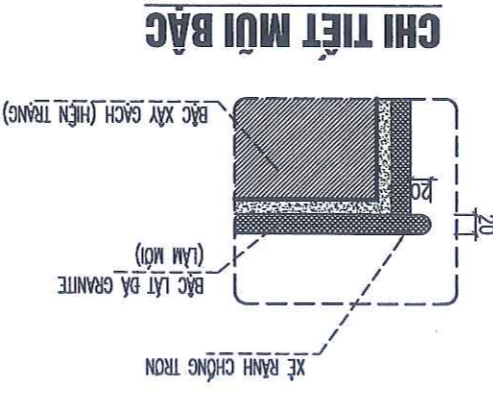
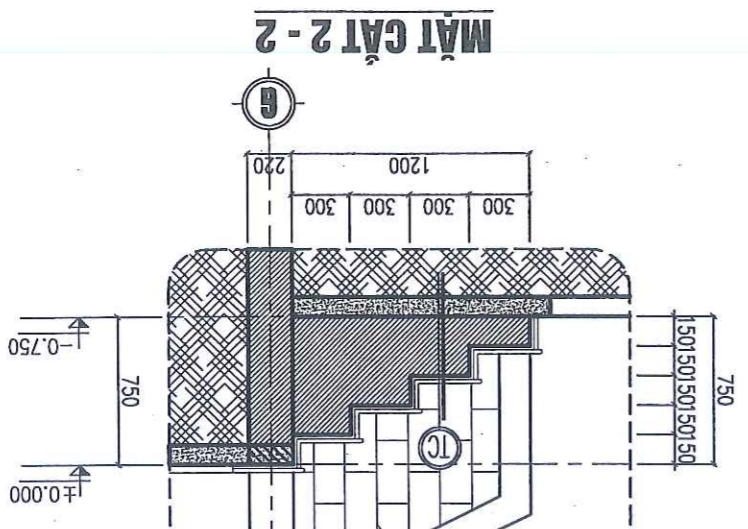

MẶT BẠC, CỎ BẠC LÁT ĐÁ GRANITE MÀU ĐEN (LÀM MŨI)

XẾ RANH CHÔNG TRƯỢT

BẠC XẾ GẠCH CHỈ ĐẶC (GIỮ NGUYÊN HIỆN TRẮNG)

BẠC XẾ GẠCH CHỈ ĐẶC (GIỮ NGUYÊN HIỆN TRẮNG)

BỀ TÔNG ĐÁ DÀY 100 (GIỮ NGUYÊN HIỆN TRẮNG)

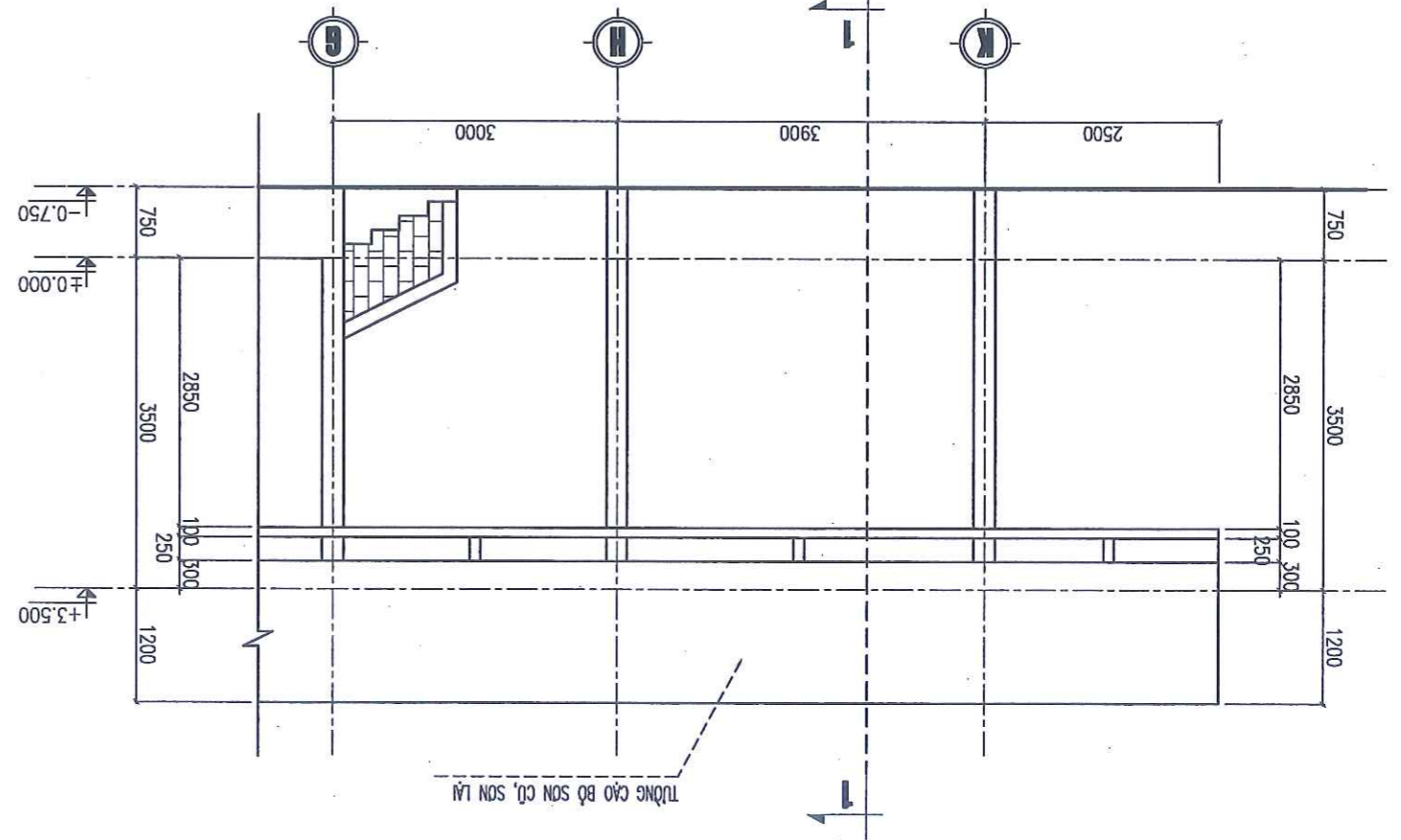

HÀNH LANG CẦU TRỤC G

LÁT 2 LỚP GẠCH LÀ NEM CHÔNG NÔNG (GIỮ NGUYÊN HIỆN TRẮNG)

SƠN BỀ TÔNG DÀY 100 (GIỮ NGUYÊN HIỆN TRẮNG)

TRÁT TRẦN VXM DÀY 15 (GIỮ NGUYÊN HIỆN TRẮNG)

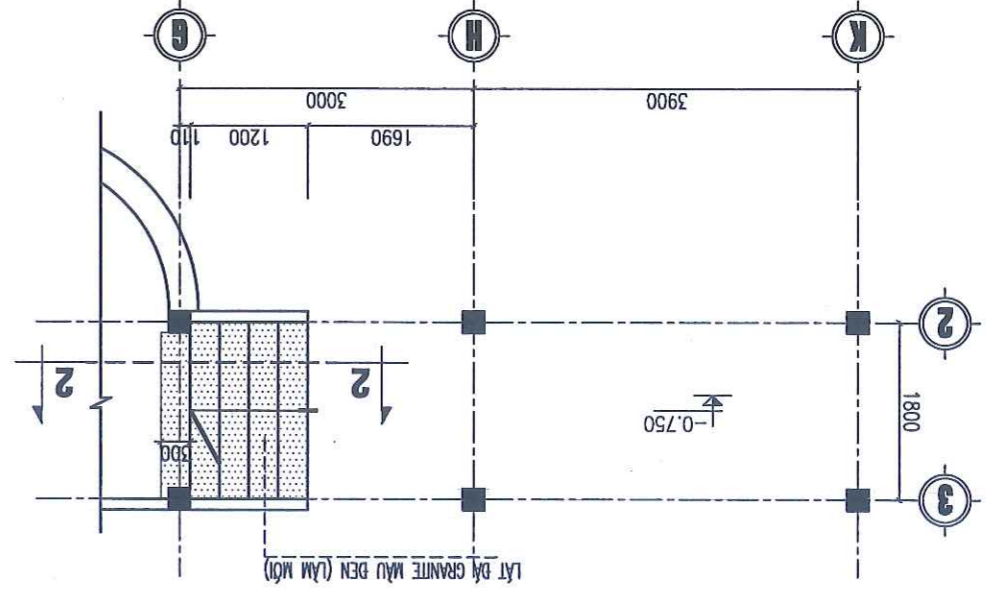

CHỦ ĐẦU TƯ		TRƯỜNG ĐẠI HỌC HÀI DƯƠNG	
CÔNG TRÌNH:		BẢO TRÌ, SỬA CHỮA	
MỘT SỐ HẠNG MỤC CÔNG TRÌNH TRƯỚC		TRƯỜNG ĐẠI HỌC HÀI DƯƠNG (CƠ SỞ 2)	
HẠNG MỤC:		HÀNG MỤC:	
ĐỊA ĐIỂM XÂY DỰNG:		P. TRƯỜNG ĐẠI HỌC - TP. HÀI DƯƠNG - TỈNH HÀI DƯƠNG	
ĐƠN VỊ THIẾT KẾ:		CÔNG TY CỔ PHẦN TƯ VẤN ĐTXD VÀ TM AN THỊNH PHÁT	
ĐƠN VỊ THIẾT KẾ:		CÔNG TY CỔ PHẦN TƯ VẤN ĐTXD VÀ TM AN THỊNH PHÁT	
CÔNG TY CỔ PHẦN TƯ VẤN ĐTXD VÀ TM AN THỊNH PHÁT		CÔNG TY CỔ PHẦN TƯ VẤN ĐTXD VÀ TM AN THỊNH PHÁT	
CHỦ NHIỆM THIẾT KẾ		CHỦ NHIỆM THIẾT KẾ	
KTS. PHẠM HẢI LONG		KTS. PHẠM HẢI LONG	
CHỦ TRÌ THIẾT KẾ		CHỦ TRÌ THIẾT KẾ	
KTS. PHẠM HẢI LONG		KTS. PHẠM HẢI LONG	
THIẾT KẾ KIẾN TRÚC		THIẾT KẾ KIẾN TRÚC	
KTS. PHẠM ĐỨC		KTS. PHẠM ĐỨC	
KIỂM TRA		KIỂM TRA	
SỬA ĐỔI		SỬA ĐỔI	
NGÀY		NGÀY	
BẢN VẼ:		BẢN VẼ:	
CHI TIẾT BẢO TRÌ, SỬA CHỮA HÀNH LANG CẦU TRỤC A		HÀNH LANG CẦU TRỤC A	
GIAI ĐOẠN:		2-HỒ SƠ THIẾT KẾ BẢN VẼ THI CÔNG	
HOÀN THÀNH:		NĂM 2025	
0003 - No.01		KT - 11	

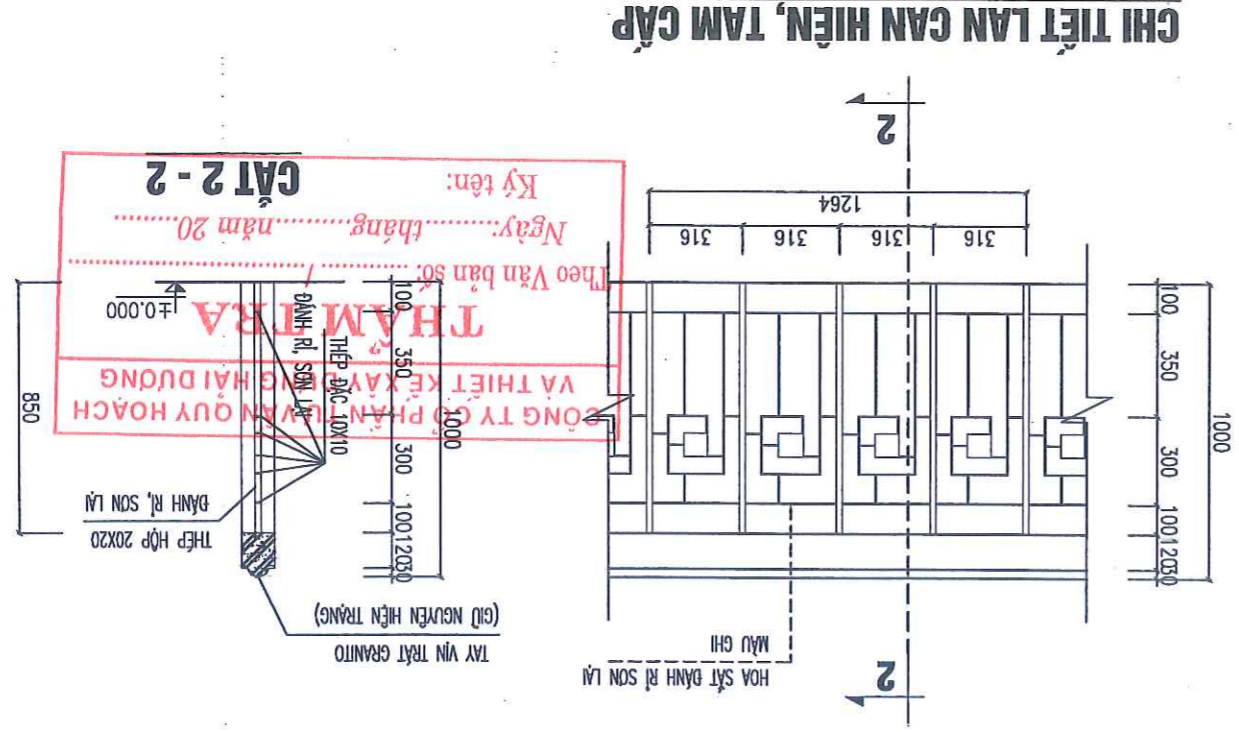

CHI TIẾT LAN CAN HIỆN, TAM CẤP

- THEP ĐẶC 10x10: CHIỀU DÀI L=238,4M
- THEP HỢP 20x20: CHIỀU DÀI L=93,2M
- THÔNG KẾ KHỐI LƯỢNG THEP LAN CAN CHIỀU DÀI L=27,4M

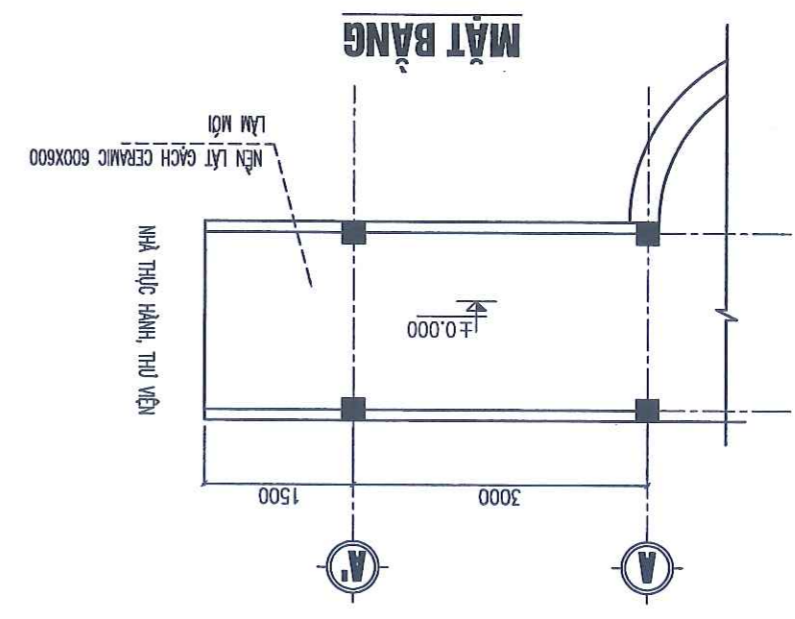

MẶT BẰNG

NỘI DUNG SỬA CHỮA HÀNH LANG CẦU TRỤC A:

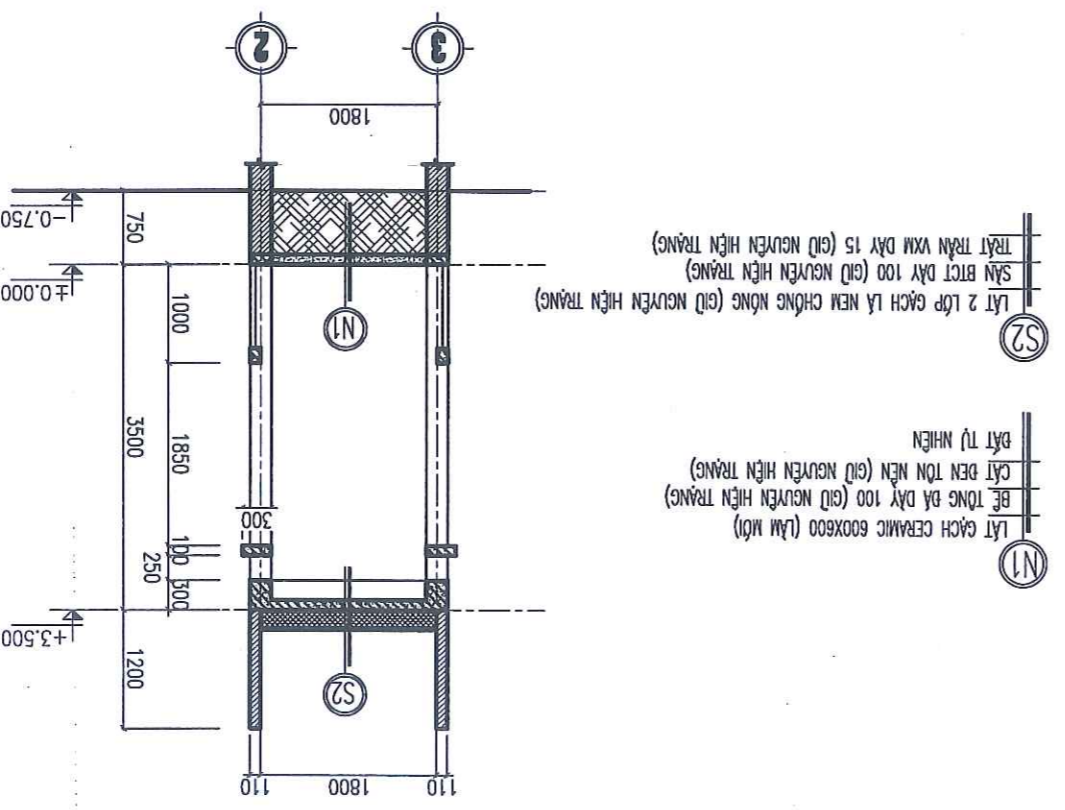

- HOA SẮT LAN CAN HIỆN, BẮC TAM CẤP, HÀNH LANG CẦU ĐÁNH RỈ, SƠN LẮI MÀU GHI.
- PHẦN TƯỜNG NGOÀI NHÀ: CÀO BỒ LỚP SƠN HIỆN TRẮNG, SƠN LẮI 3 NƯỚC (1 LỚP LỘT, 2 LỚP MÀU)

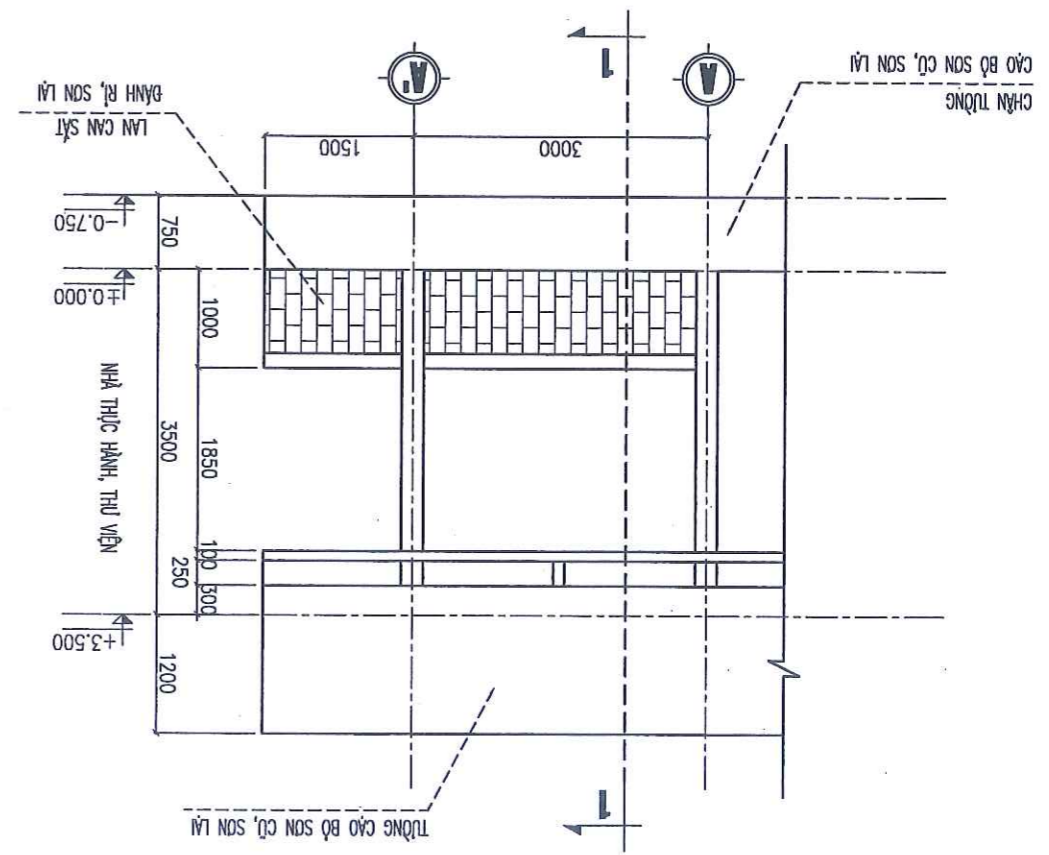

MẶT BẰNG

CHỦ ĐẦU TƯ		CÔNG TRÌNH:		BẢO TRÌ, SỬA CHỮA		HÀNG MỤC:		ĐỊA ĐIỂM XÂY DỰNG:		P. THẠNH PHỐ - TP. HẢI PHÒNG - THỊNH PHẤT		ĐƠN VỊ THIẾT KẾ:		CÔNG TY CỔ PHẦN TƯ VẤN ĐTXD VÀ TM AN THINH PHAT		CÔNG TY CỔ PHẦN TƯ VẤN ĐTXD VÀ TM AN THINH PHAT		GIÁM ĐỐC		CÔNG TY CỔ PHẦN TƯ VẤN ĐTXD VÀ TM AN THINH PHAT		CHỦ NHIỆM THIẾT KẾ		KTS. PHẠM HẢI LONG		CHỦ TRÌ THIẾT KẾ		KTS. PHẠM HẢI LONG		CHỦ TRÌ THIẾT KẾ		KTS. PHẠM HẢI LONG		THIẾT KẾ KIẾN TRÚC		KTS. PHẠM ĐỨC		KIỂM TRA		KTS. PHẠM HẢI LONG		SỬA ĐỔI		NGÀY		BÀN VE:		CHI TIẾT CỬA		GAI ĐOÀN:		2-HỒ SƠ THIẾT KẾ BÀN VE THI CÔNG		HOÀN THÀNH:		NĂM 2025		0003 - No.01		C - 02	
------------	--	-------------	--	--------------------------	--	-----------	--	--------------------	--	---	--	------------------	--	---	--	---	--	----------	--	---	--	--------------------	--	--------------------	--	------------------	--	--------------------	--	------------------	--	--------------------	--	--------------------	--	---------------	--	----------	--	--------------------	--	---------	--	------	--	---------	--	---------------------	--	-----------	--	----------------------------------	--	-------------	--	----------	--	---------------------	--	---------------	--

CÔNG TY CỔ PHẦN TƯ VẤN QUY HOẠCH VÀ THIẾT KẾ XÂY DỰNG HẢI DƯƠNG

THĂM TRA

Theo Văn bản số: /

Ngày: tháng năm 20.....

Ký tên:

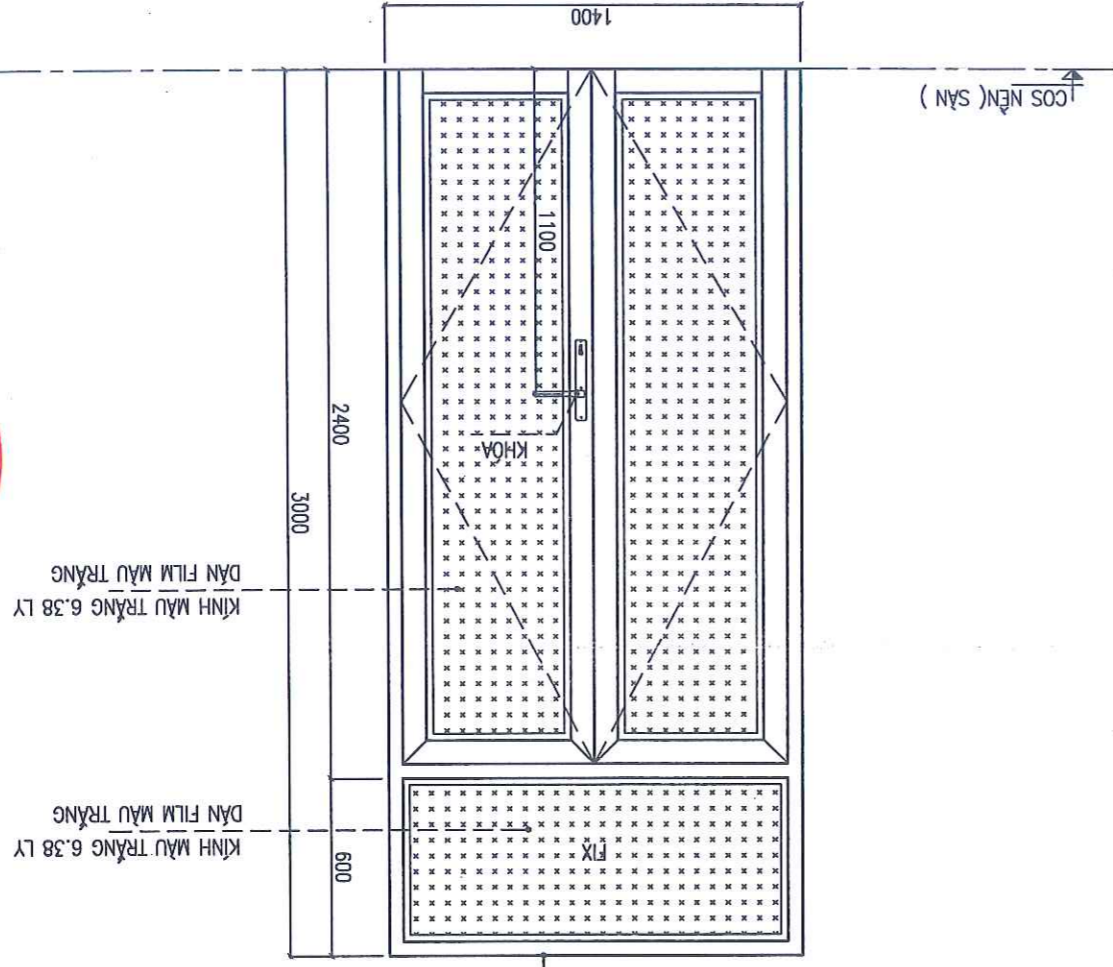

CHI TIẾT CỬA BI D2 (1400X3000) - SL: 02 BỘ

(CỬA BI NHOM HÉ, KÍNH TRẮNG 6.38MM)

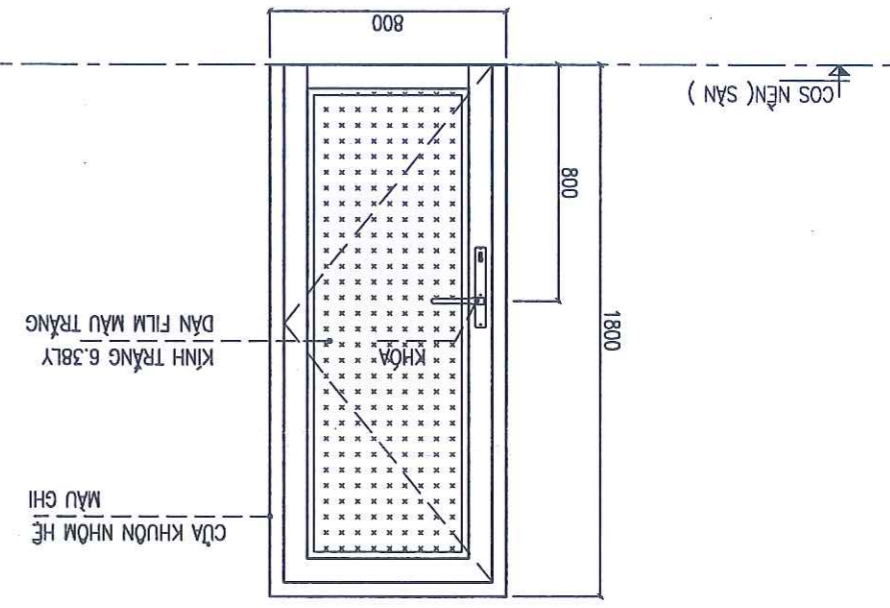

CHI TIẾT CỬA BI D1 (800X1800) - SL: 02 BỘ

(CỬA BI NHOM HÉ, KÍNH TRẮNG 6.38MM)

CHỦ ĐẦU TƯ		TRƯỜNG ĐẠI HỌC HÀI DƯƠNG	
CÔNG TRÌNH:		BẢO TRÌ, SỬA CHỮA	
HÀNG MỤC:		MỘT SỐ HÀNG MỤC CÔNG TRÌNH THUỘC	
DỰA ĐIỂM XÂY DỰNG:		P. THỊNH PHỐ - TP. HÀI DƯƠNG - TỈNH HÀI DƯƠNG	
ĐƠN VỊ THIẾT KẾ:		CÔNG TY CỔ PHẦN TƯ VẤN ĐTXD VÀ TM AN THỊNH PHÁT	
GIAN ĐỐC:			
CHỦ NHIỆM THIẾT KẾ:		KTS. PHẠM HẢI LÔNG	
CHỦ TRÌ THIẾT KẾ:		KTS. PHẠM HẢI LÔNG	
THIẾT KẾ KIỂM TRÚC:		KTS. PHẠM HẢI LÔNG	
KIỂM TRA:		 KTS. PHẠM HẢI LÔNG	
SỬA ĐỔI:		NGÀY:	
BẢN VẼ:		CHI TIẾT CỬA	
GIAI ĐOẠN:		2-HỒ SƠ THIẾT KẾ BÀN VẼ TH CÔNG	
HOÀN THÀNH:		NĂM 2025	
C - 02		0003 - No.01	

THĂM TRA
 CÔNG TY CỔ PHẦN TƯ VẤN QUY HOẠCH VÀ THIẾT KẾ XÂY DỰNG HẢI DƯƠNG

Theo Văn bản số: /
 Ngày: tháng năm 20.....
 Ký tên:

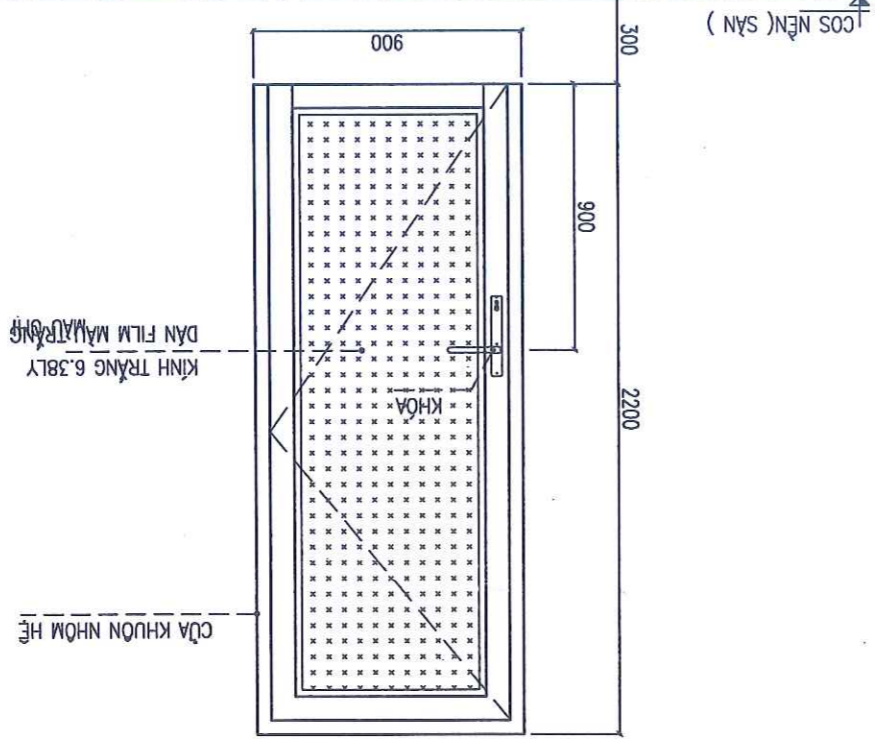

CHI TIẾT CỬA ĐI D4 (900X2200) - SL: 02 BỘ
 (CỬA ĐI NHÔM HỆ, KÍNH TRẮNG 6.38MM)

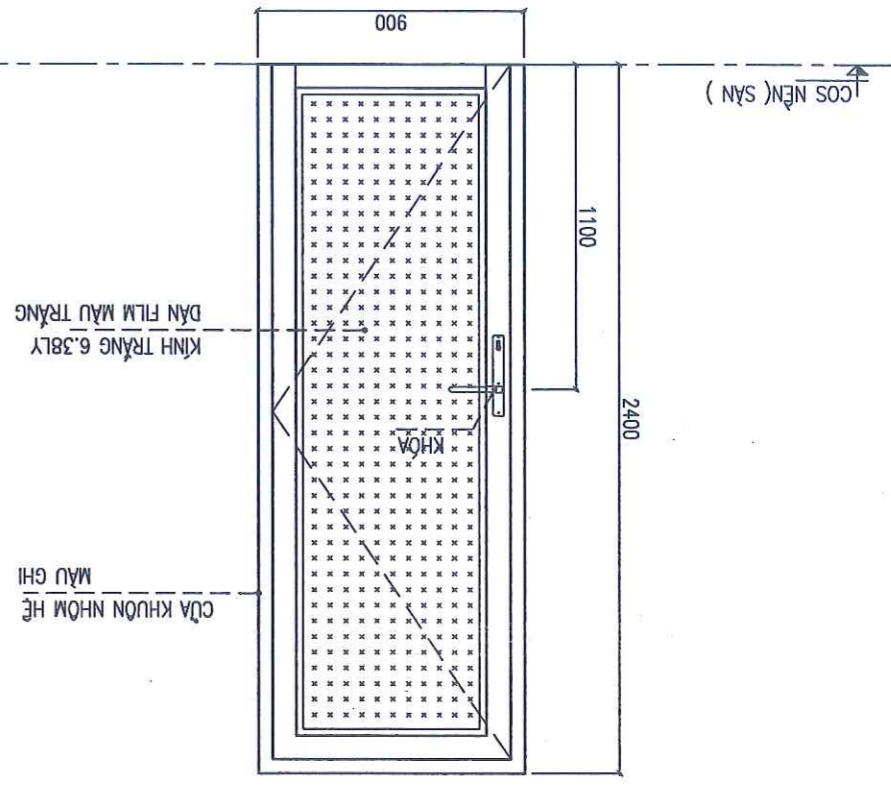

CHI TIẾT CỬA ĐI D3 (900X2400) - SL: 01 BỘ
 (CỬA ĐI NHÔM HỆ, KÍNH TRẮNG 6.38MM)

CÔNG TY CỔ PHẦN TƯ VẤN QUY HOẠCH
VÀ THIẾT KẾ XÂY DỰNG HẢI DƯƠNG
THÂM TRÀ
Theo Văn bản số: /
Ngày: tháng năm 20.....
Ký tên:

**HÀNG MỤC: KHU VỆ SINH CHUNG
CỦA NHÀ THỰC HÀNH, THƯ VIỆN**

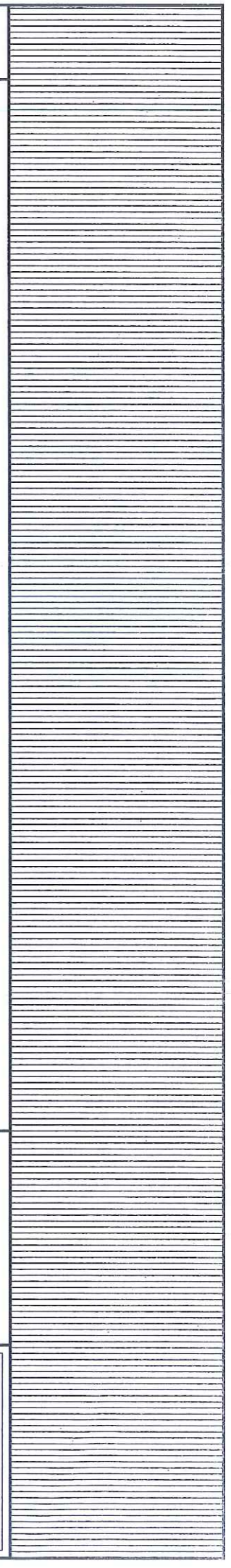

ĐÁNH GIÁ HIỆN TRẠNG CÔNG TRÌNH

KHU VẾ SINH CHUNG CỦA NHÀ THỰC HÀNH, THU VIÊN ĐƯỢC XÂY DỰNG TỪ NĂM 1966. HIỆN TRẠNG ĐÀ XƯỜNG CẤP HƯ HỎNG KHÔNG ĐẢM BẢO YÊU CẦU SỬ DỤNG VÀ MẤT AN TOÀN. SAU KHI TIỀN HÀNH KHẢO SÁT, ĐƠN VỊ TƯ VẤN ĐÁNH GIÁ HIỆN TRẠNG CÔNG TRÌNH CỤ THE NHƯ SAU:

I. PHẦN KIỂM TRÚC CÔNG TRÌNH:

- TƯỜNG, TRẦN BỊ RÊU MỐC DO BỊ THÂM TƯ TẦNG TRÊN XƯỜNG.
- HỆ THỐNG CẤP NƯỚC, THOÁT NƯỚC BỊ TẮC GÂY RÒ RỈ MẤT VỆ SINH.
- THIẾT BỊ VẾ SINH BỊ HƯ HỎNG, THIẾT BỊ ĐIỆN BỊ VỠ, HƯ HỎNG KHÔNG THE SỬ DỤNG.
- PHẦN GẠCH LÁT NỀN, ỐP TƯỜNG BỊ BẠC MÀU.
- KHÔNG CỎ HỘP KÝ THUẬT GÂY MẤT THÂM MỸ, TƯỜNG NGÀN CHIA VẾ SINH GÂY MẤT ĐIỆN TÍCH.
- HỆ THỐNG CỬA ĐI, CỬA SỔ VÀN SỬ DỤNG ĐƯỢC.

II. PHẦN KẾT CẤU CÔNG TRÌNH:

- CÔNG TRÌNH SỬ DỤNG KẾT CẤU KHUNG BTCT CHIU LỰC, QUA KIỂM TRA THỰC TẾ VÀ TÍNH TOÁN ĐẢNH GIÁ CÔNG TRÌNH KẾT CẤU AN TOÀN, HỆ THỐNG CỘT, DẦM, SÀN VÀN GIỮ ĐƯỢC SỰ ỔN ĐỊNH VÀ CHỮA CỎ HIỆN TƯỢNG PHÁ HOẠI VẾ MẮT KẾT CẤU.

HT - 00		0003 - No.01	
HOÀN THÀNH: NĂM 2025			
GIAI ĐOẠN: 2-HỒ SƠ THIẾT KẾ BẢN VẾ THI CÔNG			
BẢN VẾ CÔNG TRÌNH			
BẢN VẾ:			
SỬA ĐỔI		NGÀY	
KTS. PHẠM HẢI LONG			
		KIỂM TRA	
KTS. PHẠM ĐỨC			
		THIẾT KẾ KIẾN TRÚC	
KTS. PHẠM HẢI LONG			
		CHỦ TRÍ THIẾT KẾ	
KTS. PHẠM HẢI LONG			
		CHỨC NHIỆM THIẾT KẾ	
KTS. PHẠM HẢI LONG			
GIAI ĐOẠN			
AN TOÀN VÀ THOẢI MÁU			
VIỆN ĐÀO TẠO XÂY DỰNG VÀ THIÊN THUẬT			
AM THINH TRUAT			
CÔNG TY			
CÔNG TY CỔ PHẦN TƯ VẤN VÀ TM AN TỈNH PHÁT			
ĐƠN VỊ THIẾT KẾ:			
CÔNG TY CỔ PHẦN TƯ VẤN VÀ TM AN TỈNH PHÁT			
ĐỊA ĐIỂM XÂY DỰNG:			
P. THẠM ĐỨC - TP. HẢI DƯƠNG - TỈNH HẢI DƯƠNG			
HẠNG MỤC:			
BẢO TRÌ, SỬA CHỮA			
MỘT SỐ HẠNG MỤC CÔNG TRÌNH THUỘC			
TRƯỜNG ĐẠI HỌC HẢI DƯƠNG (cố số 2)			
CÔNG TRÌNH:			
TRƯỜNG ĐẠI HỌC HẢI DƯƠNG			
CHỦ ĐẦU TƯ			

THĂM TRA
CÔNG TY CỔ PHẦN TƯ VẤN VÀ QUẢN LÝ DỰNG
VÀ THIẾT KẾ XÂY DỰNG HẢI DƯƠNG

Theo Văn bản số:/.....
Ngày: tháng năm 20.....

Ký tên:

CHỦ ĐẦU TƯ

TRƯỜNG BÀI HỌC HẢI DƯƠNG

CÔNG TRÌNH:

BẢO TRÌ, SỬA CHỮA

MỘT SỐ HẠNG MỤC CÔNG TRÌNH THUỘC

TRƯỜNG BÀI HỌC HẢI DƯƠNG (CƠ SỞ 2)

HẠNG MỤC:

ĐỊA ĐIỂM XÂY DỰNG:

P. THẠM ĐÌNH - TP. HẢI DƯƠNG - TỈNH HẢI DƯƠNG

ĐƠN VỊ THIẾT KẾ:

CÔNG TY CỔ PHẦN TƯ VẤN ĐTXD VÀ TM AN THINH PHÁT

ĐƠN VỊ THIẾT KẾ:

ĐƠN VỊ THIẾT KẾ:

ĐƠN VỊ THIẾT KẾ:

ĐƠN VỊ THIẾT KẾ:

ĐƠN VỊ THIẾT KẾ:

ĐƠN VỊ THIẾT KẾ:

ĐƠN VỊ THIẾT KẾ:

ĐƠN VỊ THIẾT KẾ:

ĐƠN VỊ THIẾT KẾ:

ĐƠN VỊ THIẾT KẾ:

ĐƠN VỊ THIẾT KẾ:

ĐƠN VỊ THIẾT KẾ:

ĐƠN VỊ THIẾT KẾ:

ĐƠN VỊ THIẾT KẾ:

ĐƠN VỊ THIẾT KẾ:

ĐƠN VỊ THIẾT KẾ:

ĐƠN VỊ THIẾT KẾ:

ĐƠN VỊ THIẾT KẾ:

ĐƠN VỊ THIẾT KẾ:

ĐƠN VỊ THIẾT KẾ:

ĐƠN VỊ THIẾT KẾ:

ĐƠN VỊ THIẾT KẾ:

ĐƠN VỊ THIẾT KẾ:

ĐƠN VỊ THIẾT KẾ:

ĐƠN VỊ THIẾT KẾ:

ĐƠN VỊ THIẾT KẾ:

ĐƠN VỊ THIẾT KẾ:

ĐƠN VỊ THIẾT KẾ:

ĐƠN VỊ THIẾT KẾ:

ĐƠN VỊ THIẾT KẾ:

ĐƠN VỊ THIẾT KẾ:

ĐƠN VỊ THIẾT KẾ:

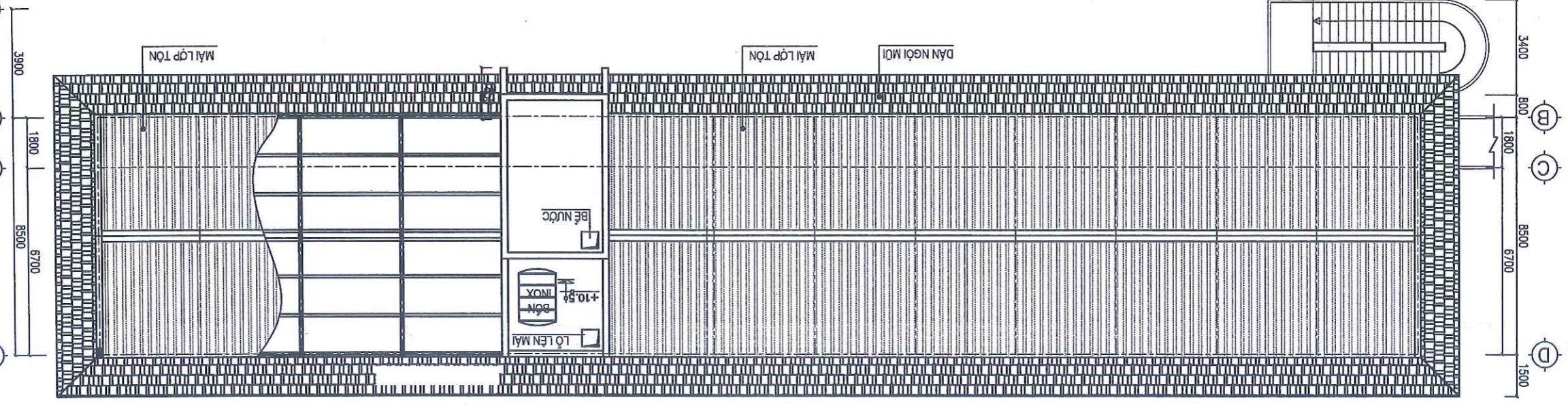
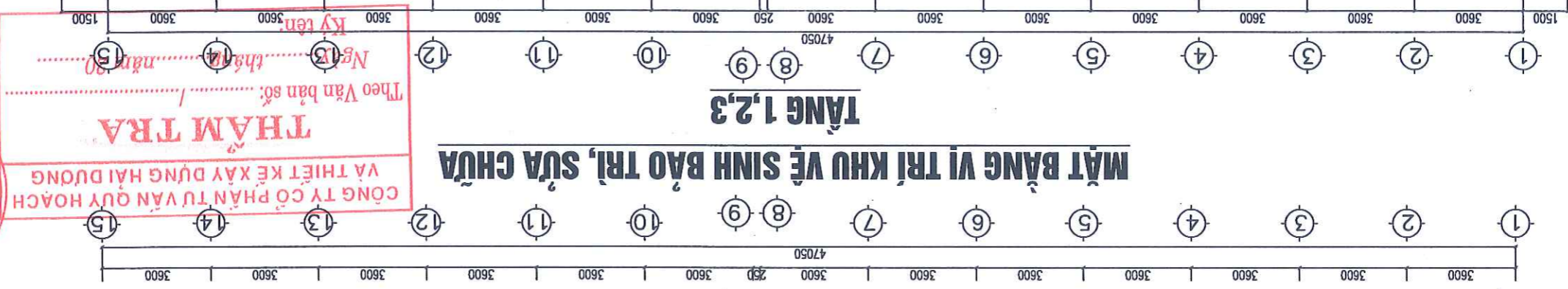
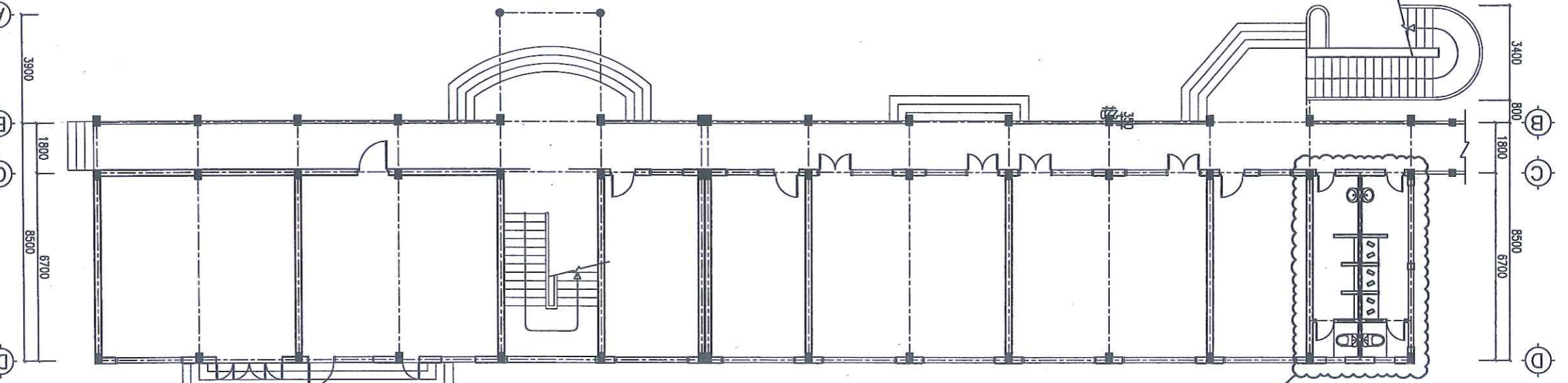
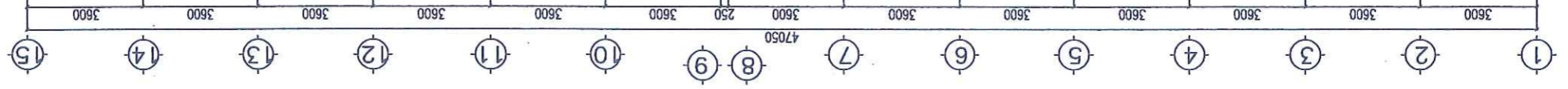

CÔNG TY CỔ PHẦN TƯ VẤN QUY HOẠCH VÀ THIẾT KẾ XÂY DỰNG HẢI DƯƠNG

THẨM TRA

Theo Văn bản số:/.....
 Ngày: tháng năm 2025

Ký tên:



MẶT BẰNG MẶT HIỆN TRĂNG

KT - 01

0003 - No.01

HOÀN THÀNH: NĂM 2025

GIAI ĐOẠN: 2-HỒ SƠ THIẾT KẾ BẢN VẼ THI CÔNG

BẢN VẼ: **MẶT BẰNG VỊ TRÍ KHU VỆ SINH BẢO TRÌ, SỬA CHỮA TẦNG 1,2,3**

SỬA ĐỔI: NGÀY

KTS. PHẠM HẢI LONG

KIỂM TRA

KTS. PHẠM ĐỨC

THIẾT KẾ KIẾN TRÚC

KTS. PHẠM HẢI LONG

CHỦ TRÌ THIẾT KẾ

KTS. PHẠM HẢI LONG

CHỦ NHIỆM THIẾT KẾ

KTS. PHẠM HẢI LONG

GIÁM ĐỐC

ĐƠN VỊ THIẾT KẾ:

ĐƠN VỊ THIẾT KẾ:

ĐƠN VỊ THIẾT KẾ:

ĐƠN VỊ THIẾT KẾ:

ĐƠN VỊ THIẾT KẾ:

ĐƠN VỊ THIẾT KẾ:

ĐƠN VỊ THIẾT KẾ:

ĐƠN VỊ THIẾT KẾ:

ĐƠN VỊ THIẾT KẾ:

ĐƠN VỊ THIẾT KẾ:

ĐƠN VỊ THIẾT KẾ:

ĐƠN VỊ THIẾT KẾ:

ĐƠN VỊ THIẾT KẾ:

ĐƠN VỊ THIẾT KẾ:

ĐƠN VỊ THIẾT KẾ:

ĐƠN VỊ THIẾT KẾ:

ĐƠN VỊ THIẾT KẾ:

ĐƠN VỊ THIẾT KẾ:

ĐƠN VỊ THIẾT KẾ:

ĐƠN VỊ THIẾT KẾ:

ĐƠN VỊ THIẾT KẾ:

ĐƠN VỊ THIẾT KẾ:

ĐƠN VỊ THIẾT KẾ:

ĐƠN VỊ THIẾT KẾ:

ĐƠN VỊ THIẾT KẾ:

ĐƠN VỊ THIẾT KẾ:

ĐƠN VỊ THIẾT KẾ:

ĐƠN VỊ THIẾT KẾ:

TRƯỜNG ĐẠI HỌC HẢI DƯƠNG	
CHỦ ĐẦU TƯ	
CÔNG TRÌNH:	
BẢO TRÌ, SỬA CHỮA	
TRƯỜNG ĐẠI HỌC HẢI DƯƠNG (CƠ SỞ 2)	
HÀNG MỨC:	
Địa điểm xây dựng:	
P. THẠM BẮC - TP. HẢI DƯƠNG - TỈNH HẢI DƯƠNG	
Đơn vị thiết kế:	
CÔNG TY CỔ PHẦN TƯ VẤN KT XD VÀ TM AN THỊNH PHÁT	
PHẠ ĐỖ	
BỀ TIÊU NAM, NỮ	
PHẠ ĐỖ	
PHẠ ĐỖ	
CHỖ NHÌM THIẾT KẾ	
KTS. PHẠM HẢI LONG	
CHỦ TRÌ THIẾT KẾ	
KTS. PHẠM HẢI LONG	
THIẾT KẾ KIẾN TRÚC	
KTS. PHẠM ĐỨC	
KIỂM TRA	
KTS. PHẠM HẢI LONG	
SỬA ĐỔI	
NGÀY	
GIAI ĐOẠN:	
2- HỒ SƠ THIẾT KẾ BÀN VẼ THI CÔNG	
NĂM 2025	
KT - 02	
0003 - No.01	

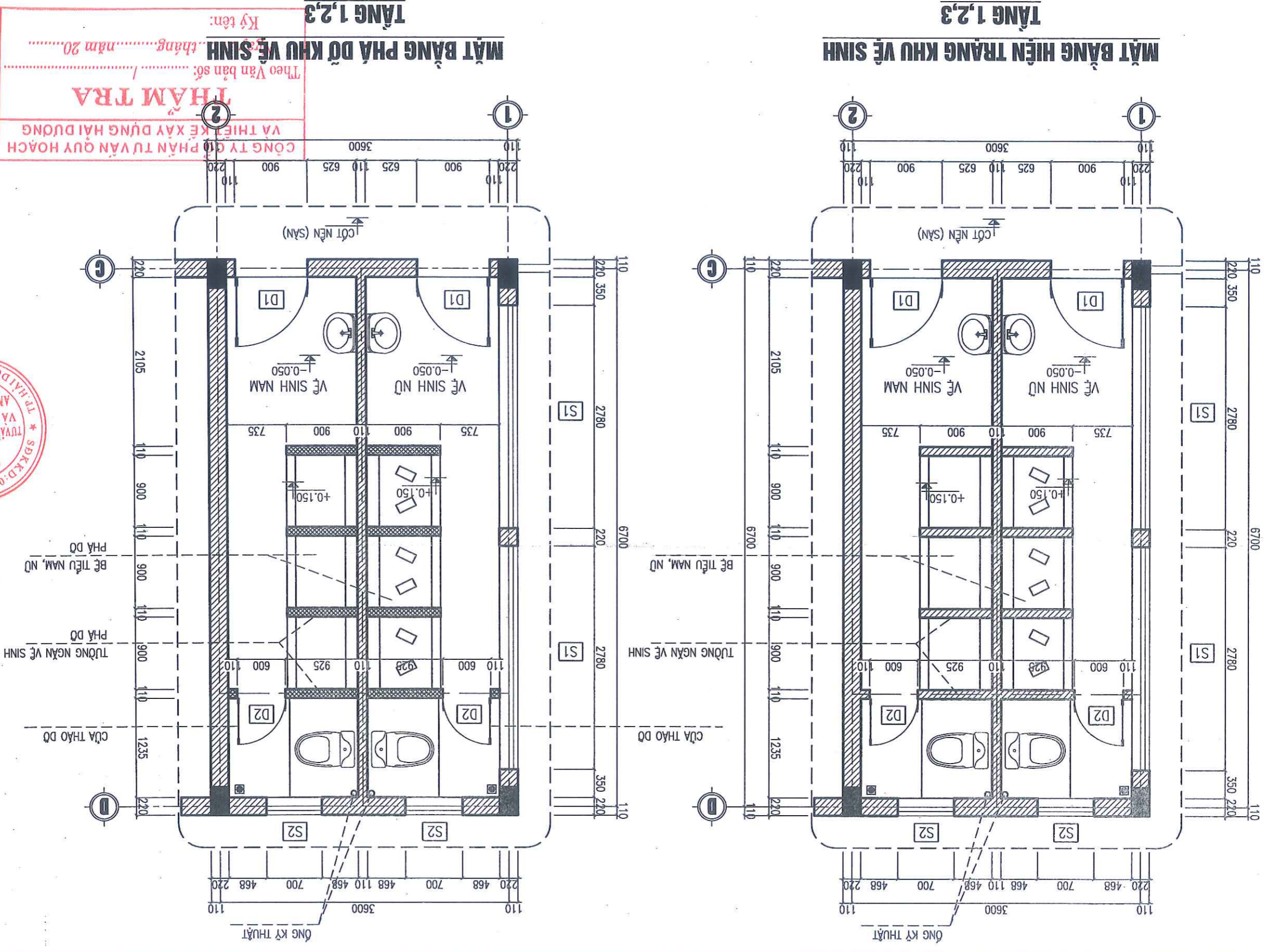

KT - 03 0003 - No.01

HOÀN THÀNH: NĂM 2025

GIAI ĐOẠN: 2-HỒ SƠ THIẾT KẾ BẢN VẼ THI CÔNG

BẢN VẼ: MẶT CẮT HIỆN TRẠNG KHU VỆ SINH

SỬA ĐỔI NGÀY

KTS. PHẠM HẢI LONG KIỂM TRA

KTS. PHẠM ĐỨC THIẾT KẾ KIẾN TRÚC

KTS. PHẠM HẢI LONG CHỦ TRÌ THIẾT KẾ

KTS. PHẠM HẢI LONG CHƯ NHIỆM THIẾT KẾ

CHỖ PHÂN TỬ VẬT TƯ VÀ THIẾT BỊ

ĐIỂM THIẾT KẾ AN THINH PHÁT

ĐỊA ĐIỂM XÂY DỰNG: TP. HẢI DƯƠNG - THỊNH HẢI DƯƠNG

HÀNG MỤC: BẢO TRÌ, SỬA CHỮA MỘT SỐ HÀNG MỤC CÔNG TRÌNH THUỘC TRƯỜNG ĐẠI HỌC HẢI DƯƠNG (CƠ SỞ 2)

CÔNG TRÌNH: TRƯỜNG ĐẠI HỌC HẢI DƯƠNG

CHỦ ĐẦU TƯ

THAM TRA
THEO VĂN BẢN SỐ: /
Ngày: tháng năm 20
Ký tên:

MẶT CẮT HIỆN TRẠNG KHU VỆ SINH 1 - 1

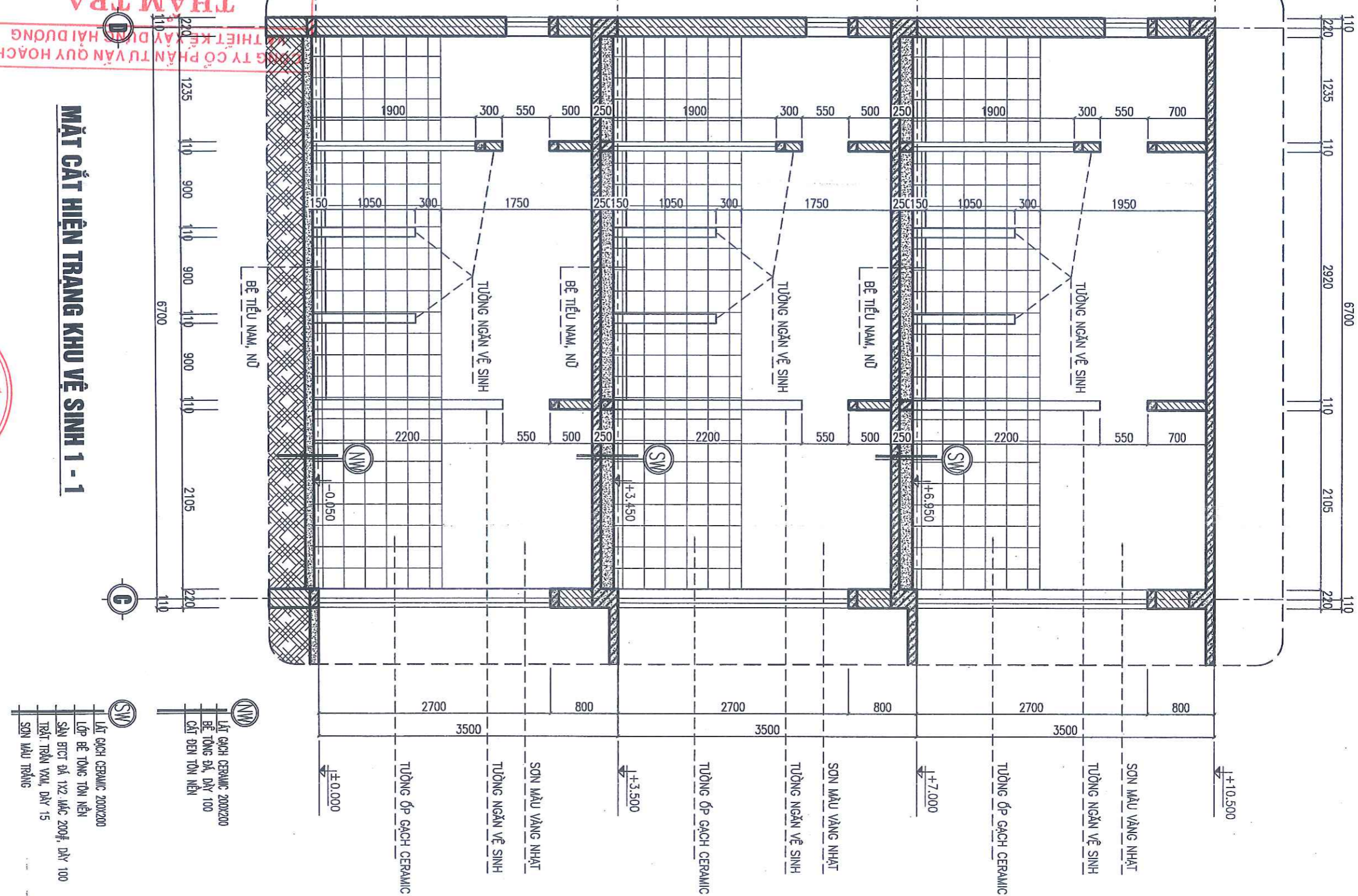

- (NW) LÁT GẠCH CERAMIC 200X200
- (NW) BÊ TÔNG ĐÁ, DÀY 100
- (NW) CẮT ĐEN TÀN NỀN
- (SW) LÁT GẠCH CERAMIC 200X200
- (SW) LỚP BÊ TÔNG TÀN NỀN
- (SW) SÀN BGT ĐÁ 1X2, MẠC 200#, DÀY 100
- (SW) TRlát TRẦN VẠM, DÀY 15
- (SW) SƠN MÀU VÀNG NHẬT

KT - 04 0003 - No.01

HOÀN THÀNH: NĂM 2025

GIAI ĐOẠN: 2-HỒ SƠ THIẾT KẾ BÀN VẼ THI CÔNG

BẢN VẼ: MẶT CẮT HIỆN TRẠNG KHU VẾ SINH

SĐA ĐỜI NGÀY

KTS. PHẠM HẢI LONG

KIỂM TRA

KTS. PHẠM ĐỨC

THIẾT KẾ KIẾN TRÚC

KTS. PHẠM HẢI LONG

CHỦ TRÌ THIẾT KẾ

KTS. PHẠM HẢI LONG

CHỦ NHIỆM THIẾT KẾ

KTS. PHẠM HẢI LONG

GIÁM ĐỐC

ĐƠN VỊ THIẾT KẾ: AN THỊNH PHÁT

ĐỊA ĐIỂM XÂY DỰNG: P. THẠM ĐÌNH - TP. HẢI DƯƠNG - THỈNH HẢI DƯƠNG

HÀNG MỤC:

TRƯỜNG BÀI HỌC MỤC CÔNG THỨC (CƠ SỞ 2)

BẢO TRÌ, SỬA CHỮA

CÔNG TRÌNH:

TRƯỜNG BÀI HỌC HẢI DƯƠNG

CHỈ ĐẪU

THẨM TRA
CÔNG TY CỔ PHẦN TƯ VẤN QUY HOẠCH VÀ THIẾT KẾ XÂY DỰNG HẢI DƯƠNG
Ký tên: Ngày: tháng năm 20

MẶT CẮT HIỆN TRẠNG KHU VẾ SINH 2 - 2

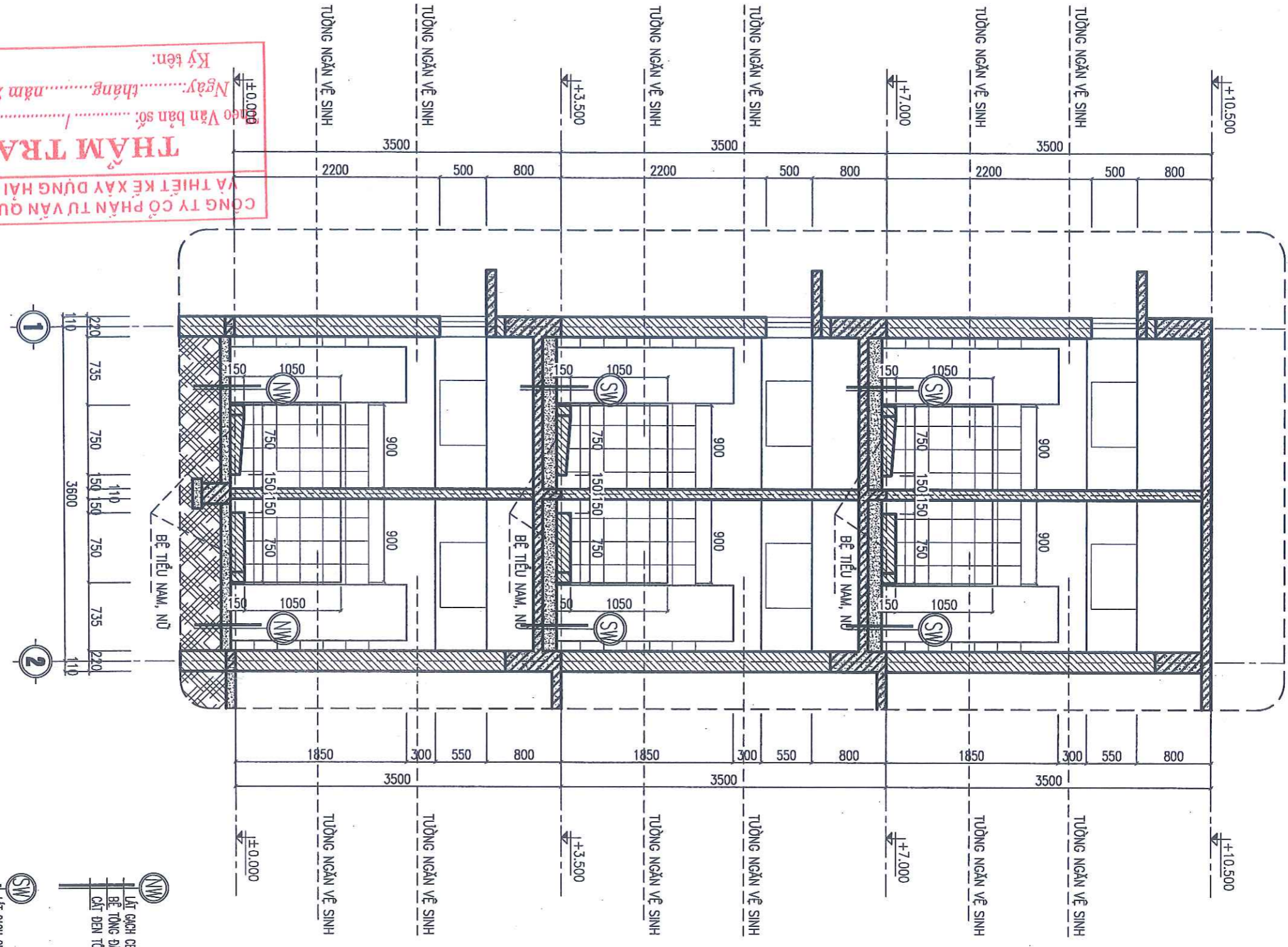

- SW: LÁT GẠCH CERAMIC 200X200
- NW: BÊ TÔNG ĐÁ, DÀY 100
- CHỈ ĐẪU: CÁT ĐEN TÀN NỀN
- TRƯỜNG BÀI HỌC MỤC CÔNG THỨC (CƠ SỞ 2): LÁT GẠCH CERAMIC 200X200
- BẢO TRÌ, SỬA CHỮA: LỚP BÊ TÔNG TÀN NỀN
- CHỈ ĐẪU: SÀN BCT ĐÁ 1X2 MẮC 200#, DÀY 100
- TRƯỜNG BÀI HỌC HẢI DƯƠNG: TRÁT RẪN VẠM, DÀY 15
- TRƯỜNG BÀI HỌC MỤC CÔNG THỨC (CƠ SỞ 2): SÀN MÀU TRẮNG

KT - 05 0003 - No.01

HOÀN THÀNH: NĂM 2025

GIẢI ĐOÀN: 2-HỒ SƠ THIẾT KẾ BÀN VẼ THI CÔNG

BẢN VẼ: MẶT CẮT PHẪ ĐỒ KHU VỆ SINH

SỬA ĐỔI: NGÀY

KTS. PHẠM HẢI LONG

KIỂM TRA

KTS. PHẠM ĐỨC

THIẾT KẾ KIẾN TRÚC

KTS. PHẠM HẢI LONG

CHỦ TRÌ THIẾT KẾ

KTS. PHẠM HẢI LONG

CHỦ NHẬN THIẾT KẾ

KTS. PHẠM HẢI LONG

GIẤM ĐỐC

ĐƠN VỊ THIẾT KẾ: AN THÀNH PHÁT

CÔNG TY CỔ PHẦN TƯ VẤN ĐTXD VÀ TM

Địa chỉ: 01, Ngõ 200 Đường Hoàng Hữu Cầu, Phường 15, Quận Thủ Đức, TP. Hồ Chí Minh

Điện thoại: 0982.689599, Email: ATP@889999@gmail.com

Địa điểm xây dựng: P. Trường Bình - TP. Hải Phòng - Tỉnh Hải Phòng

HÀNG MỤC:

TRƯỜNG ĐẠI HỌC HẢI DƯƠNG (CƠ SỞ 2)

BẢO TRÌ, SỬA CHỮA

TRƯỜNG ĐẠI HỌC HẢI DƯƠNG

CHỦ ĐẦU TƯ

GIẢI CHỮ:
 TƯỜNG HIỆN TRẮNG
 TƯỜNG PHẪ ĐỒ

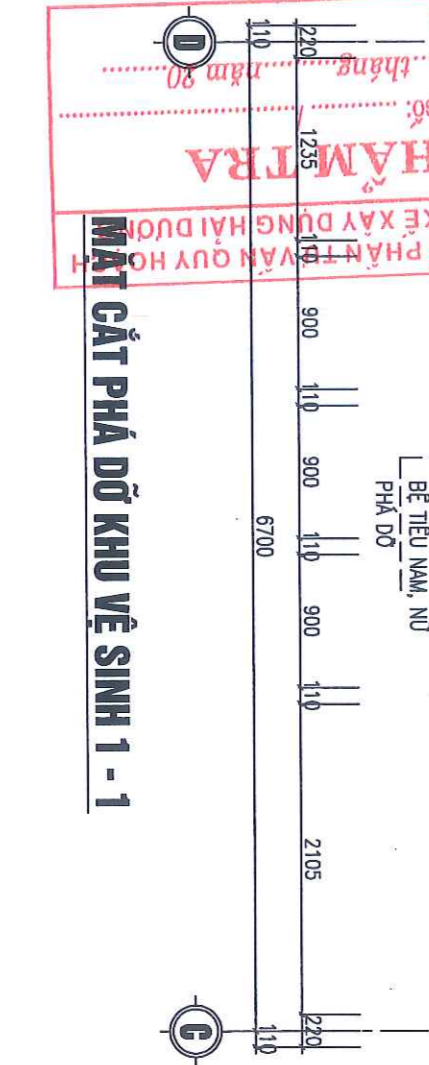

- LÁT GẠCH CERAMIC 200X200 (PHẪ ĐỒ)
- BÊ TÔNG ĐÁ, DÀY 100 (GIỮ NGƯỜN)
- CẮT ĐEN TÔN KẸN (GIỮ NGƯỜN)
- LÁT GẠCH CERAMIC 200X200 (PHẪ ĐỒ)
- LỚP BÊ TÔNG TÔN NỀN (GIỮ NGƯỜN)
- SÀN BCT ĐÁ 1X2 MẮC 200g, DÀY 100 (GIỮ NGƯỜN)
- TRÁT TRẦN VẠM, DÀY 15 (GIỮ NGƯỜN)
- SƠN MÀU TRẮNG (GIỮ NGƯỜN)

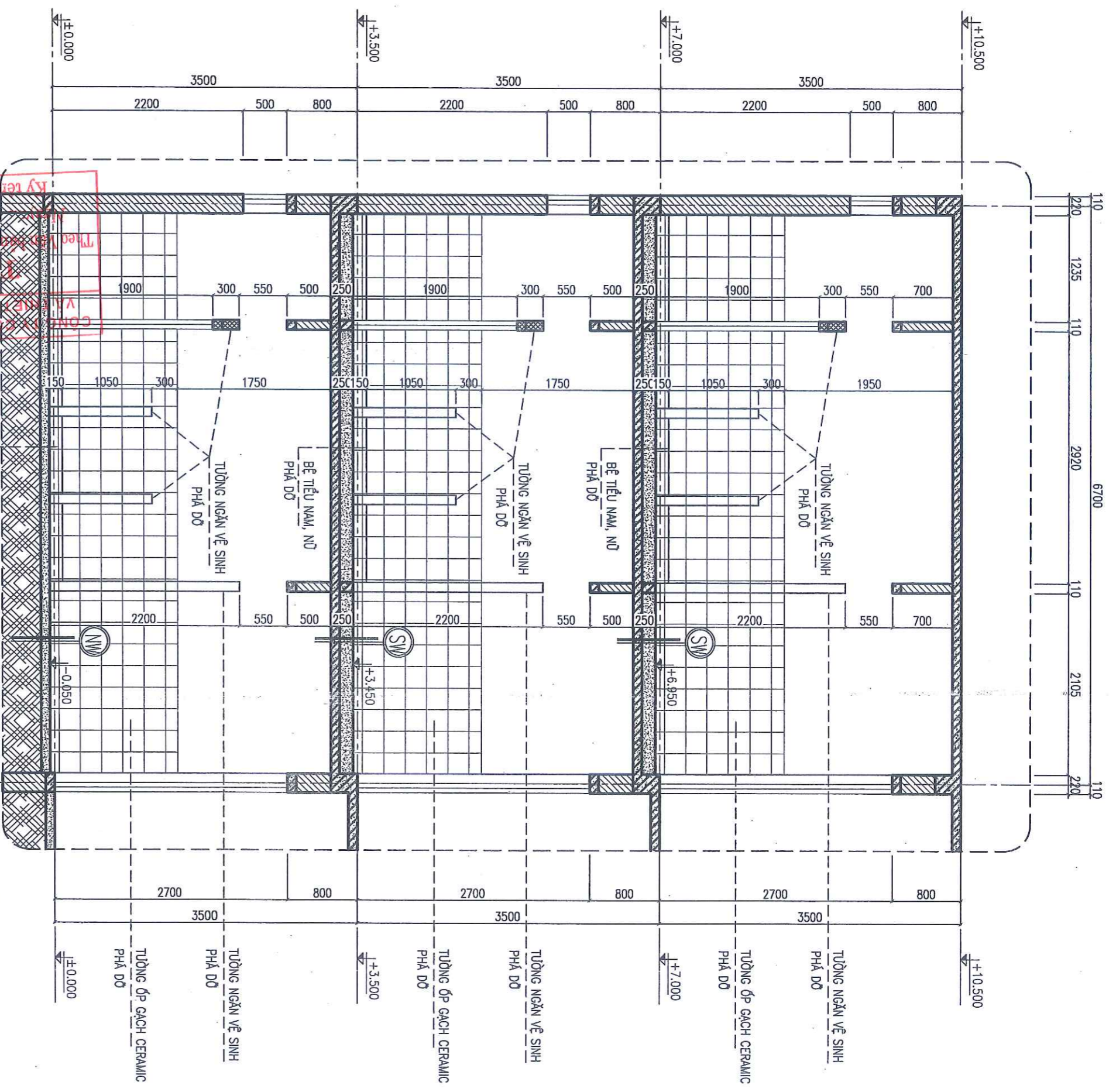

KT - 06	0003 - No.01
NĂM 2025	HOÀN THÀNH:
2-HỒ SƠ THIẾT KẾ BÀN VẼ THI CÔNG	GIAI ĐOẠN:
MẶT CẮT PHẪ ĐỒ KHU VỆ SINH	
BÀN VẼ:	
SỬA ĐỔI	NGÀY

KTS. PHẠM HẢI LONG	KIỂM TRA
KTS. PHẠM ĐỨC	THIẾT KẾ KIẾN TRÚC
KTS. PHẠM HẢI LONG	CHỦ TRÌ THIẾT KẾ
KTS. PHẠM HẢI LONG	CHỦ NHIỆM THIẾT KẾ
KTS. PHẠM HẢI LONG	GIÁM ĐỐC

TRƯỜNG ĐẠI HỌC HẢI DƯƠNG	CHỦ ĐẦU TƯ
CÔNG TRÌNH:	
BẢO TRÌ, SỬA CHỮA	
MỘT SỐ HÀNG MỤC CÔNG TRÌNH THUỘC	
TRƯỜNG ĐẠI HỌC HẢI DƯƠNG (CƠ SỞ 2)	
HÀNG MỤC:	
DỰA ĐỀ KIỂM XÂY DỰNG:	
P. TRƯỜNG ĐÌNH - TP. HẢI DƯƠNG - TỈNH HẢI DƯƠNG	
ĐƠN VỊ THIẾT KẾ:	
CÔNG TY CỔ PHẦN TƯ VẤN ĐTXD VÀ TM AN THỊNH PHÁT	

GHI CHÚ:

TƯỜNG HIỆN TRẠNG

TƯỜNG PHẪ ĐỒ

THẨM TRA
 CÔNG TY CỔ PHẦN TƯ VẤN QUY HOẠCH VÀ THIẾT KẾ XÂY DỰNG HẢI DƯƠNG
 Theo Văn bản số: /
 Ngày: tháng năm 20.....
 Ký tên:

MẶT CẮT PHẪ ĐỒ KHU VỆ SINH 2 - 2

- LÁT GẠCH CERAMIC 200X200 (PHẪ ĐỒ)
- LỚP BÊ TÔNG TỌA NỀN (GIỮ NGUYÊN)
- SÀN BGT ĐÁ 1X2 MẮC 200#, DÂY 100 (GIỮ NGUYÊN)
- TRlát TRẦN VẠM, DÂY 15 (GIỮ NGUYÊN)
- SƠN MÀU TRẮNG (GIỮ NGUYÊN)

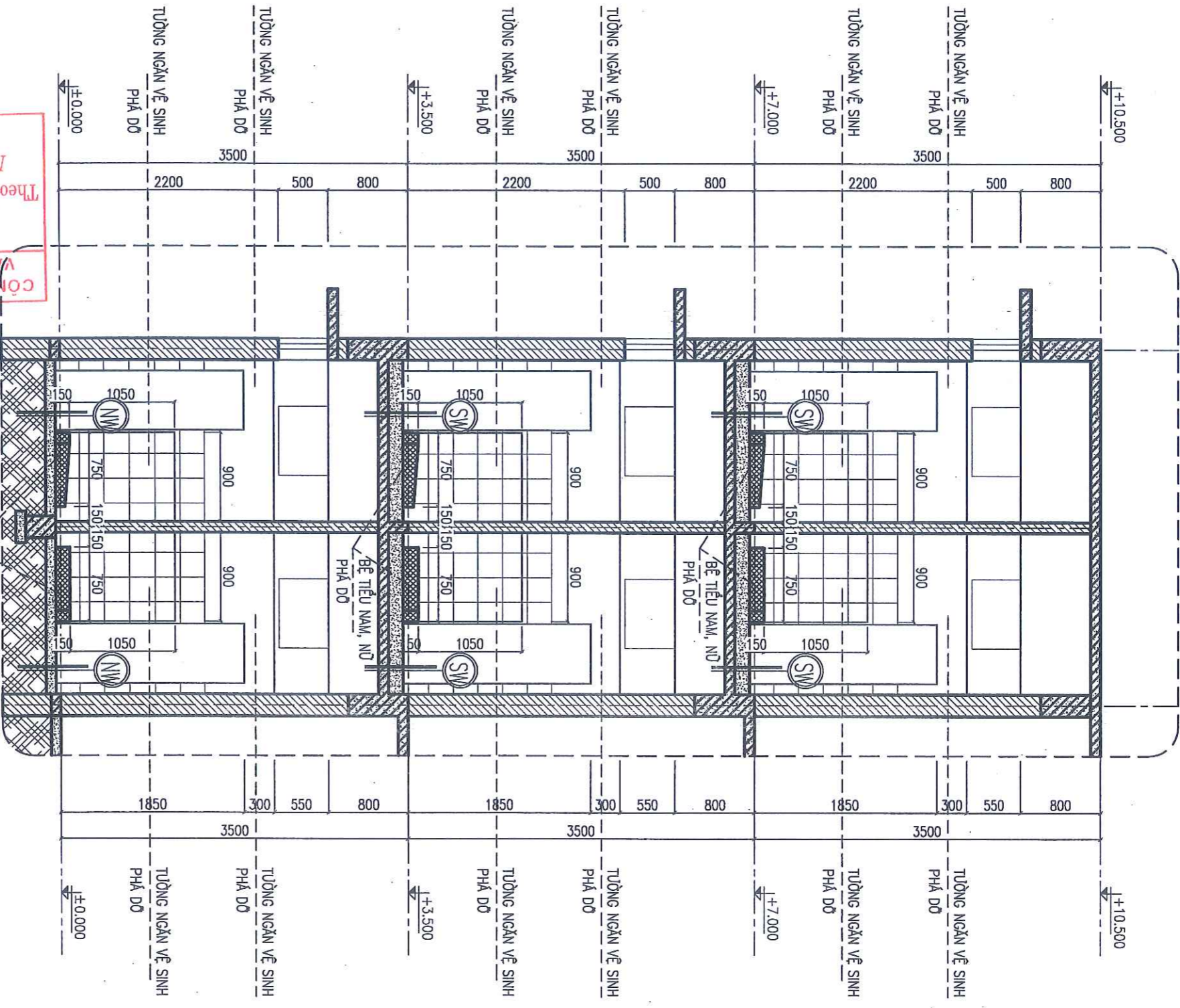

ĐƠN GIA BẢO TRÌ, SỬA CHỮA CÔNG TRÌNH

* SAU KHI KHẢO SÁT TOÀN BỘ CÔNG TRÌNH, CÁN CỬ VÀO NHIỆM VỤ THIẾT KẾ VÀ ĐỀ XUẤT PHƯƠNG ÁN SỬA CHỮA ĐÃ ĐƯỢC PHÊ DUYỆT, ĐƠN VỊ TƯ VẤN ĐƯA RA PHƯƠNG ÁN BẢO TRÌ, SỬA CHỮA CỤ THỂ NHƯ SAU:

- PHẠ ĐỒ TƯỜNG NGĂN PHÒNG VỆ SINH, BẾ TIỂU NAM, TIỂU NỮ. NGĂN CHIA LẠI CÁC PHÒNG VỆ SINH BẰNG TẤM BẰNG TẤM COMPACT DÀY 18MM.
- THẠO ĐỒ 02 BỘ CỬA ĐI D2, THAY MỚI BẰNG CỬA NHOM HÉ, KÍNH TRĂNG 6.38MM.
- PHẠ ĐỒ LỚP GẠCH LÁT NỀN, ỐP TƯỜNG, LÁT LẠI BẰNG GẠCH CERAMIC CHỖNG TRƠN 300X300, TƯỜNG ỐP GẠCH CERAMIC MÀU GHI SÁNG.
- XÂY MỚI HỘP KỸ THUẬT BẰNG GẠCH KHÔNG NUNG, XÂY TRÁT VXM MẮC 75#, DÀY 15; LÂM MỚI HỆ THỐNG CẤP THOÁT NƯỚC.
- THẠO ĐỒ TOÀN BỘ THIẾT BỊ VỆ SINH, THIẾT BỊ ĐIỆN, THAY MỚI TOÀN BỘ.
- LÂM MỚI TRẦN TẤM THẠ CHIU ẨM 600X600

CHỈ ĐẪU TƯ		TRƯỜNG ĐẠI HỌC HẢI DƯƠNG	
CÔNG TRÌNH:		BẢO TRÌ, SỬA CHỮA	
MỘT SỐ HẸM MỨC CÔNG TRÌNH THUỘC		TRƯỜNG ĐẠI HỌC HẢI DƯƠNG (CƠ SỞ 2)	
HẸM MỨC:			
ĐỊA ĐIỂM XÂY DỰNG:		P. THẠM ĐÌNH - TP. HẢI DƯƠNG - TỈNH HẢI DƯƠNG	
ĐƠN VỊ THIẾT KẾ:		CÔNG TY CỔ PHẦN TƯ VẤN ĐTXD VÀ TM AN THỊNH PHÁT	
GIÁM ĐỐC			
CHỦ NHIỆM THIẾT KẾ		KTS. PHẠM HẢI LONG	
CHỦ TRÌ THIẾT KẾ		KTS. PHẠM HẢI LONG	
THIẾT KẾ KIẾN TRÚC		KTS. PHẠM HẢI LONG	
KIỂM TRA		KTS. PHẠM HẢI LONG	
BẢN VẼ:		BẢN GIA BẢO TRÌ, SỬA CHỮA CÔNG TRÌNH	
GIAI ĐOẠN:		2-HỒ SƠ THIẾT KẾ BẢN VẼ THI CÔNG	
HOÀN THÀNH:		NĂM 2025	
KT - 00		0003 - No.01	

CÔNG TY CỔ PHẦN TƯ VẤN QUY HOẠCH VÀ THIẾT KẾ XÂY DỰNG HẢI DƯƠNG

THẨM TRA

Theo Văn bản số: /
 Ngày: tháng năm 20.....
 Ký tên:

0003 - No.01		KT - 05	
HOÀN THÀNH: NĂM 2025			
GIAI ĐOẠN: 2-HỒ SƠ THIẾT KẾ BÀN VẼ THI CÔNG			
MẶT BẰNG BẢO TRÌ, SỬA CHỮA KHU VỆ SINH TẦNG 1,2,3			
BÀN VẼ:			
SỬA ĐỔI		NGÀY	
KTS. PHẠM HẢI LONG			
KIỂM TRA			
KTS. PHẠM ĐỨC			
THIẾT KẾ KIẾN TRÚC			
KTS. PHẠM HẢI LONG			
CHỦ TRÌ THIẾT KẾ			
KTS. PHẠM HẢI LONG			
CHỦ NHIỆM THIẾT KẾ			
KTS. PHẠM HẢI LONG			
<p>CÔNG TY CỔ PHẦN TƯ VẤN KIẾN TRÚC VÀ TM AN THỊNH PHÁT</p> <p>ĐƠN VỊ THIẾT KẾ:</p> <p>ĐỊA ĐIỂM XÂY DỰNG:</p> <p>HẰNG MỨC:</p> <p>BẢO TRÌ, SỬA CHỮA MỘT SỐ HẰNG MỨC CÔNG TRÌNH TRƯỚC</p> <p>TRƯỜNG ĐẠI HỌC HẢI DƯƠNG (CƠ SỞ 2)</p>			
CÔNG TRÌNH:			
BẢO TRÌ, SỬA CHỮA MỘT SỐ HẰNG MỨC CÔNG TRÌNH TRƯỚC			
TRƯỜNG ĐẠI HỌC HẢI DƯƠNG			
CHỦ ĐẦU TƯ			

GHI CHÚ

KHI THI CÔNG PHẢI KIỂM TRA KÍCH THƯỚC THỰC TẾ ĐỂ CÓ BIẾN PHÁP GIẢI QUYẾT NẾU CÓ SỰ LỆNH MẠC PHẢI LÊN HẸ VỚI THIẾT KẾ ĐỂ CÓ BIẾN PHÁP GIẢI QUYẾT LÁT SÀN MẠCH ĐỀU, THƯỜNG VÀ ĐẢNH ĐỐC VẼ PHẪU THU

VỀ GẠCH LÁT ĐẦU BÊN

VỀ GẠCH CERAMIC CHỐNG TRƠN

KI 300X300 MÀU GHI SẮM

TƯỜNG XÂY MỚI

TƯỜNG HẸN TRẮNG

GA THU NƯỚC SÀN INOX (150X150) MM	☐
VỒI RỬA	⌘
TIÊU NỮ	○
TIÊU NAM	◐
BỒN CẦU + VỒI XỊT + HỘP GIẤY	⊕
CHẬU RỬA + GƯƠNG	⊔
TÊN THIẾT BỊ	Ⓜ

NỘI DUNG SỬA CHỮA CÔNG TRÌNH:

- PHẠ ĐỒ TƯỜNG NGẪN PHÒNG VỆ SINH, BẾ TIÊU NAM, TIÊU NỮ, NGẪN CHIA LẠI CÁC PHÒNG VỆ SINH BẰNG TẤM BẰNG TÂM COMPACT DÀY 18MM.
- THẠO ĐỒ ĐỒ BỘ CỬA ĐI D2, THAY MỜI BẢNG CỬA NHÔM HẸ, KÍNH TRẮNG 6.38MM.
- PHẠ ĐỒ LỚP GẠCH LÁT NỀN, ĐP TƯỜNG, LÁT LẠI BẰNG GẠCH CERAMIC CHỐNG TRƠN 300X300, TƯỜNG ĐP GẠCH CERAMIC 600X300 MÀU GHI SẮM.
- XÂY MỚI HỘP KỸ THUẬT BẰNG GẠCH KHÔNG NUNG, XÂY TRẮT VXM MẮC 75#, DÀY 15; LÂM MỚI HỆ THỐNG CẤP THOÁT NƯỚC.
- THẠO ĐỒ TOÀN BỘ THIẾT BỊ VỆ SINH, THIẾT BỊ ĐIỆN, THAY MỚI TOÀN BỘ.
- LÂM MỚI TRẦN TÂM THẢ CHỊU ẮM 600X600

MẶT BẰNG LÁT NỀN KHU VỆ SINH TẦNG 1,2,3 Ký tên: *Phạm Văn Hải*

Ngày: *10 tháng 10 năm 20*

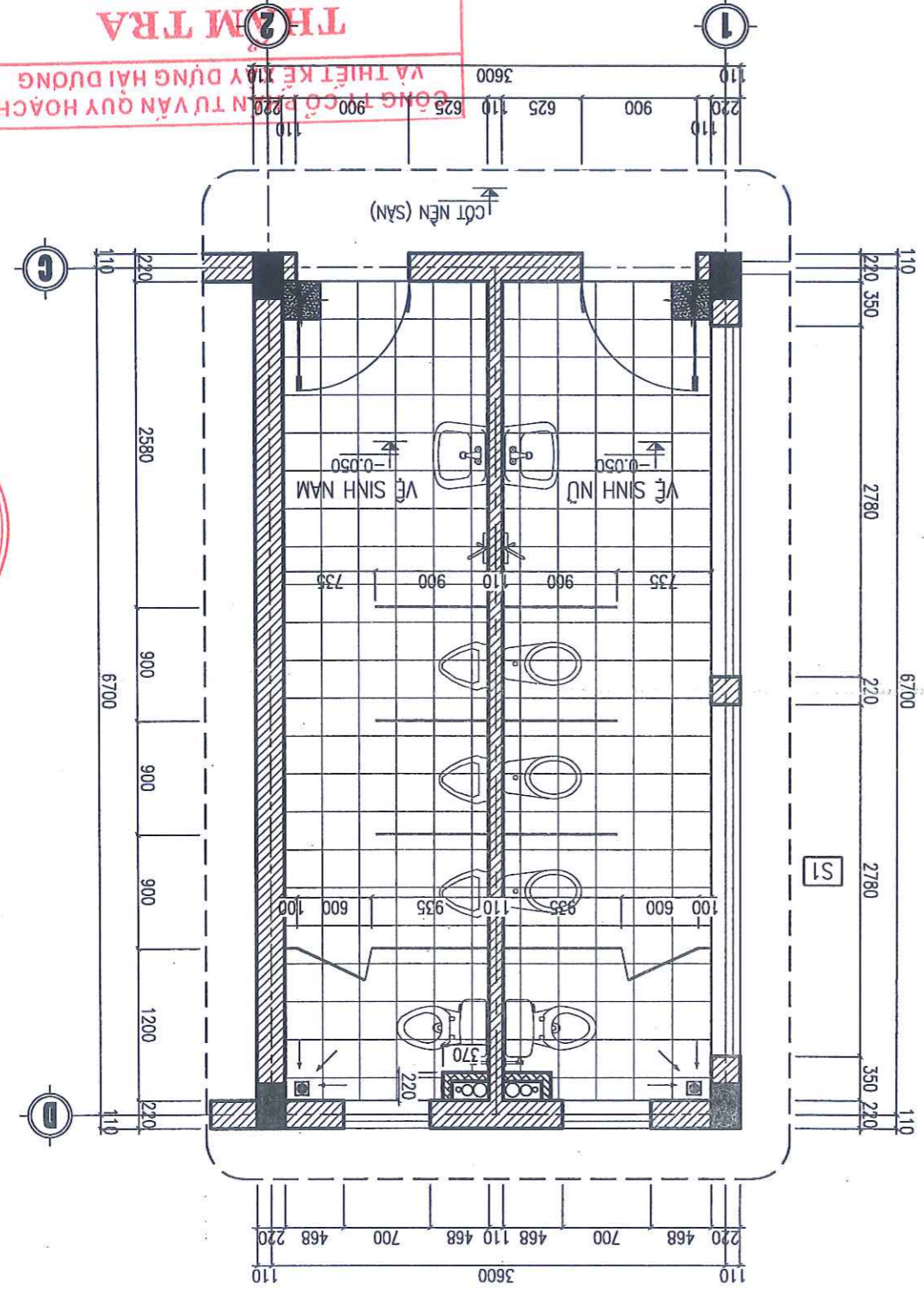

MẶT BẰNG BẢO TRÌ, SỬA CHỮA KHU VỆ SINH TẦNG 1,2,3

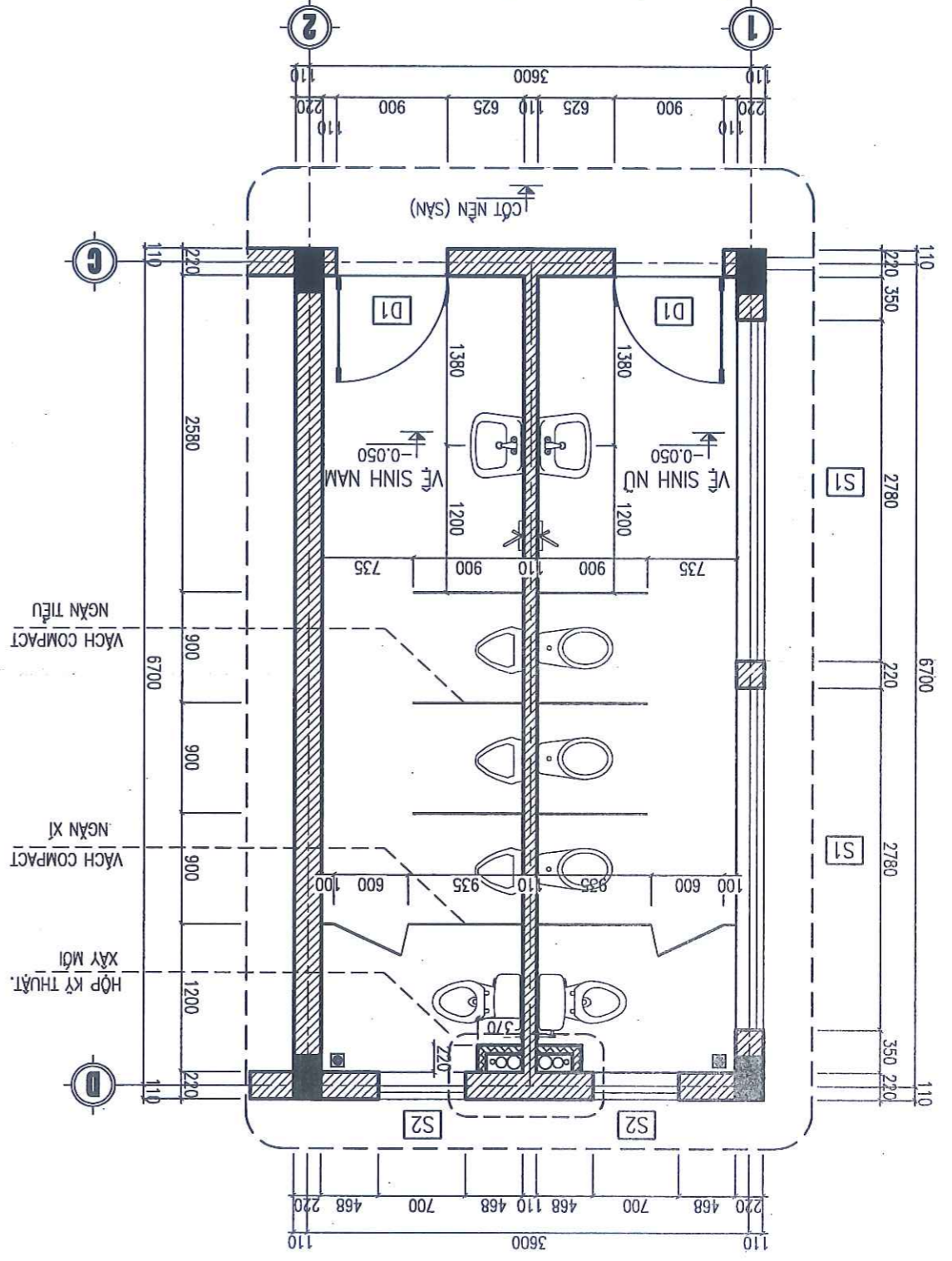

KT - 06 0003 - No.01

HOÀN THÀNH: NĂM 2025
GIAI ĐOẠN: 2-HỒ SƠ THIẾT KẾ BÀN VẼ THI CÔNG

BẢN VẼ: MẶT CẮT 1 - 1
KHU VỆ SINH

SỬA ĐỔI: NGÀY: KTS. PHẠM HẢI LONG

KIỂM TRA: KTS. PHẠM ĐỨC

THIẾT KẾ KIẾN TRÚC: KTS. PHẠM HẢI LONG

CHỦ TRÌ THIẾT KẾ: KTS. PHẠM HẢI LONG

CHỦ NHIỆM THIẾT KẾ: KTS. PHẠM HẢI LONG

GIẢM ĐỐC: CÔNG TY CỔ PHẦN TƯ VẤN KỸ THUẬT VÀ THI CÔNG MỸ AN THỊNH PHÁT

ĐƠN VỊ THIẾT KẾ: CÔNG TY CỔ PHẦN TƯ VẤN ĐTXD VÀ TM AN THỊNH PHÁT

Địa điểm xây dựng: P. TRAI THIÊN ĐÔNG - TP. HÀ NỘI

HÀNG MỨC: TRƯỜNG ĐẠI HỌC MỤC CÔNG HÀI DƯƠNG (CƠ SỞ 2)

CÔNG TRÌNH: BẢO TRÌ, SỬA CHỮA KHU VỆ SINH

CHỦ ĐẦU TƯ: TRƯỜNG ĐẠI HỌC HÀI DƯƠNG

THẨM TRA
CÔNG TY CỔ PHẦN TƯ VẤN KỸ THUẬT VÀ THI CÔNG MỸ AN THỊNH PHÁT
Ngày: ... tháng ... năm 20...
Ký tên:

MẶT CẮT 1 - 1
BẢO TRÌ, SỬA CHỮA KHU VỆ SINH

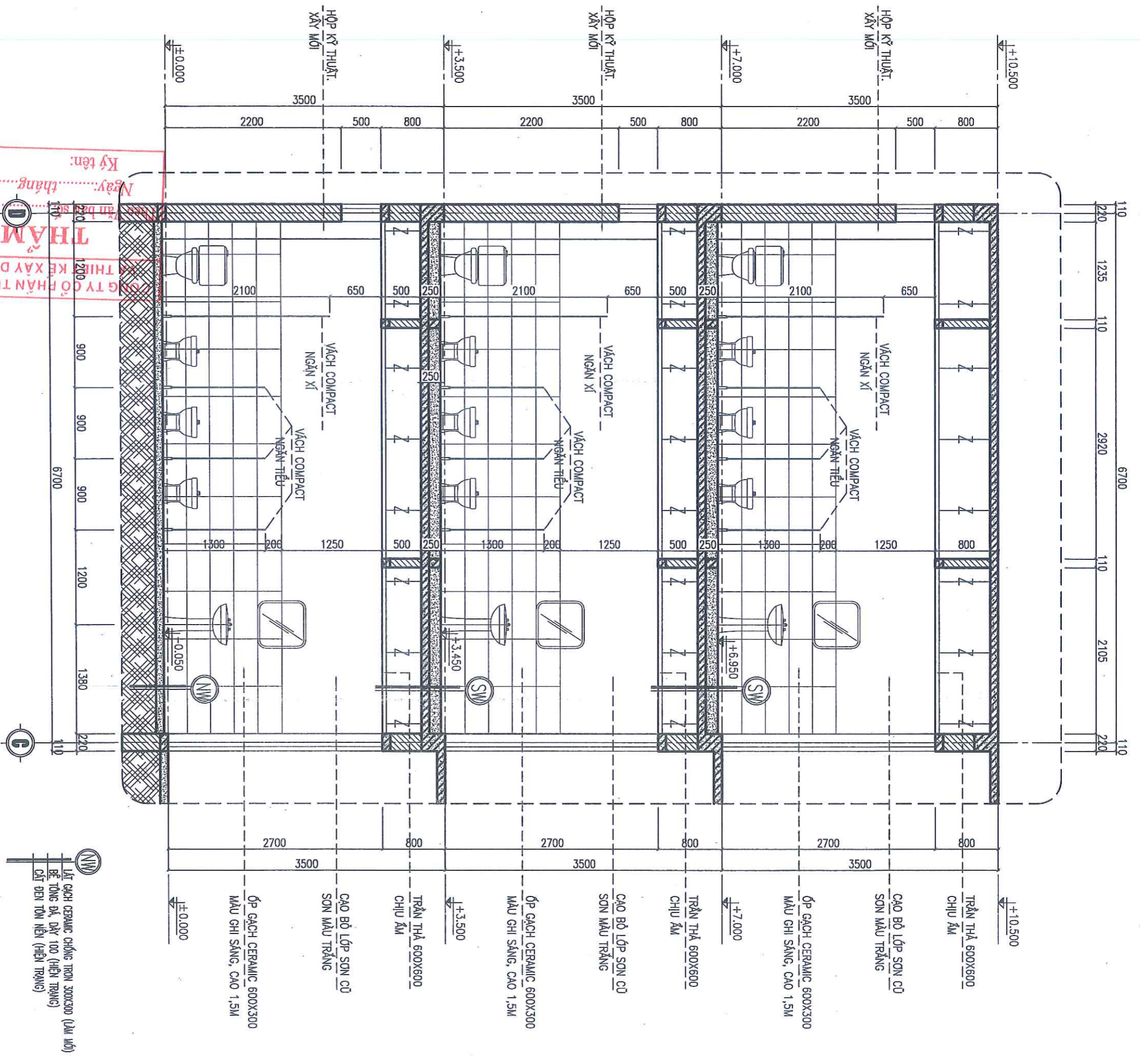

- (NW) LÁT GẠCH CERAMIC CHỐNG TRƠN 300X300 (LÀM MỜ)
- BÊ TÔNG ĐÁ, DÀY 100 (HIỆN TRẮNG)
- CÁT ĐEN TỌN NỀN (HIỆN TRẮNG)
- (SW) LÁT GẠCH CERAMIC CHỐNG TRƠN 300X300 (LÀM MỜ)
- QUÉT SIKA CHỐNG THẤM, VẸN THÀNH CAO 200 (LÀM MỜ)
- LỚP BÊ TÔNG TỌN NỀN (HIỆN TRẮNG)
- SÀN BCT ĐÁ 1X2 MẮC 200#, DÀY 100 (HIỆN TRẮNG)
- TRẦN THẠCH CAO (LÀM MỜ)

0003 - No.01		KT - 07	
HOÀN THÀNH: NĂM 2025			
GIAI ĐOẠN: 2-HỒ SƠ THIẾT KẾ BÀN VẼ THI CÔNG			
BẠN VẼ: MẶT CẮT 2-2 KHU VỆ SINH			
SỬA ĐỔI NGÀY			
KTS. PHẠM HẢI LONG			
KIỂM TRA			
KTS. PHẠM ĐỨC			
THIẾT KẾ KIẾN TRÚC			
KTS. PHẠM HẢI LONG			
CHỦ TRÌ THIẾT KẾ			
KTS. PHẠM HẢI LONG			
CHỦ NHIỆM THIẾT KẾ			
KTS. PHẠM HẢI LONG			
GIÁM ĐỐC			
TUYỂN BẦU TỰ XÂY DỰNG VÀ TRƯỞNG MÃ AN TỈNH PHẬT			
ĐỊA CHỈ: NHÀ Đ. SỐ 200 ĐƯỜNG NGUYỄN HỮU CƯỜNG, P. NGỌC CHÁU, TP. HÀ NỘI			
ĐIỆN THOẠI: 0982.869599 EMAIL: ATP88999@GMAIL.COM			
CÔNG TY THIẾT KẾ: CÔNG TY CỔ PHẦN TƯ VẤN ĐTXD VÀ TM AN TỈNH PHẬT			
DỰA ĐỀ KIẾN XÂY DỰNG: P. THANH BÌNH - TP. HÀ NỘI - TỈNH HÀ NỘI			
HẠNG MỤC:			
TRƯỜNG ĐẠI HỌC HÀ NỘI (CƠ SỞ 2)			
MỘT SỐ HẠNG MỤC CÔNG TRÌNH THUỘC			
BẢO TRÌ, SỬA CHỮA KHU VỆ SINH			
CÔNG TRÌNH:			
TRƯỜNG ĐẠI HỌC HÀ NỘI			
CHỦ ĐẦU TƯ			

THẨM TRA
 CÔNG TY CỔ PHẦN TƯ VẤN QUY HOẠCH VÀ THIẾT KẾ XÂY DỰNG HẢI DƯƠNG
 Theo Văn bản số:
 Ngày: tháng năm 20.....
 Ký tên:

MẶT CẮT 2-2
BẢO TRÌ, SỬA CHỮA KHU VỆ SINH

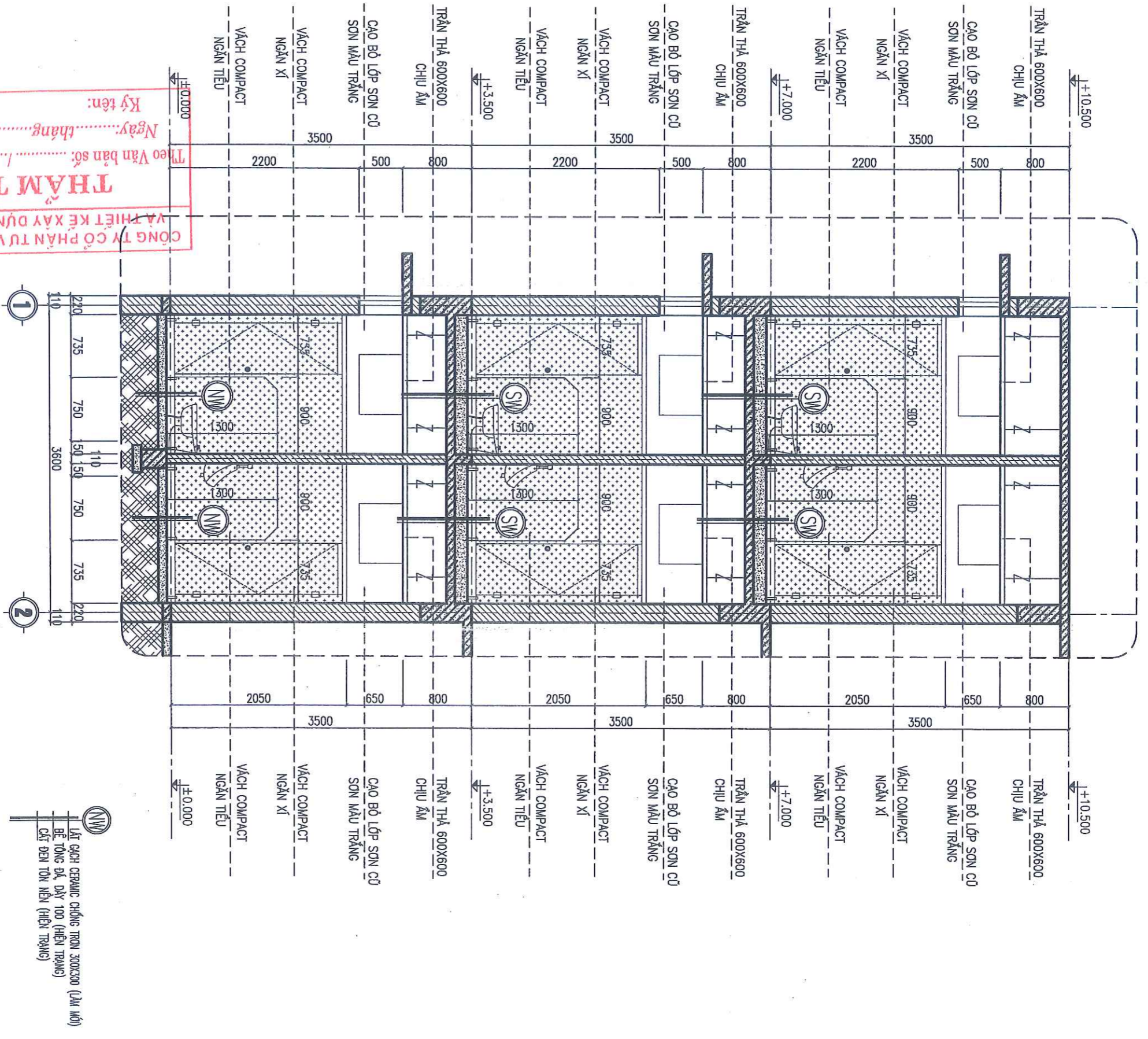

- (SW) LÁT GẠCH CERAMIC CHỐNG TRƠN 300X300 (LÀM MỜ)
- (NW) QUÉT SIKKA CHỐNG TRẦM, VẸN THÀNH CAO 200 (LÀM MỜ)
- LỚP BÊ TÔNG TỌA NỀN (HIỆN TRẮNG)
- SÀN BGT ĐÀ 1X2 MẮC 200#, DÂY 100 (HIỆN TRẮNG)
- TRẦN THẠCH CAO (LÀM MỜ)
- (SW) LÁT GẠCH CERAMIC CHỐNG TRƠN 300X300 (LÀM MỜ)
- (NW) BÊ TÔNG ĐÀ DÀY 100 (HIỆN TRẮNG)
- CÁT ĐEN TỌA NỀN (HIỆN TRẮNG)

CHỈ DẪU TU

TRƯỜNG BÀI HỌC HẢI DƯƠNG

CÔNG TRÌNH: **BẢO TRÌ, SỬA CHỮA** một số hạng mục công trình thuộc trường bài học hải dương (cơ sở 2)

HẠNG MỤC:

ĐỊA ĐIỂM XÂY DỰNG:

P. TRƯỜNG BÀI HỌC - TP. HẢI DƯƠNG - THỈNH HỮU DƯƠNG

ĐƠN VỊ THIẾT KẾ: CÔNG TY CỔ PHẦN TƯ VẤN ĐTXD VÀ TM AN THÌNH PHÁT

ĐCS: NHÀ D1, MỘT SỐ ĐƯỜNG MẠNH HỮU CƯỜNG, PHƯỚC CHÂU, TP. HẢI DƯƠNG
SỐ QUÂN QUẢN LÝ: 0711820
KHOA: KỸ THUẬT XÂY DỰNG
TÊN: AN THÌNH PHÁT
SDKKD: 0711820

GIÁM ĐỐC: AN THÌNH PHÁT

CHỦ NHIỆM THIẾT KẾ: KTS. PHẠM HẢI LONG

CHỦ TRÌ THIẾT KẾ: KTS. PHẠM HẢI LONG

THIẾT KẾ KIẾN TRÚC: KTS. PHẠM HẢI LONG

KIỂM TRA: KTS. PHẠM ĐỨC

SỬA ĐỔI: KTS. PHẠM HẢI LONG

NGÀY: KTS. PHẠM HẢI LONG

2-HỒ SƠ THIẾT KẾ BÀN VẼ THI CÔNG: KTS. PHẠM HẢI LONG

HOÀN THÀNH: NĂM 2025

KT - 08

0003 - No.01

CHI TIẾT THIẾT BỊ VỆ SINH

BẢN VẼ:

CHI TIẾT HỘP KỸ THUẬT

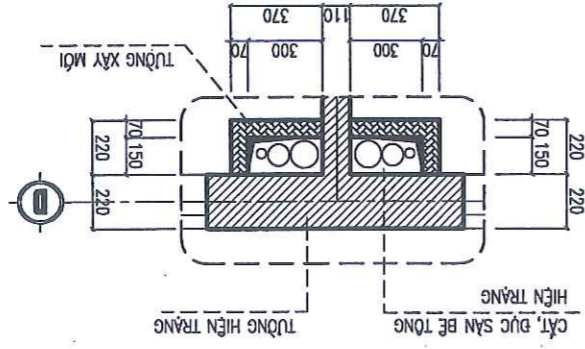

THĂM TRA
 CÔNG TY CỔ PHẦN TƯ VẤN QUỸ HOẠCH
 VÀ KIẾN KẾ XÂY DỰNG HẢI DƯƠNG
 Theo Văn bản số:
 Ngày: tháng năm 20.....
 Ký tên:

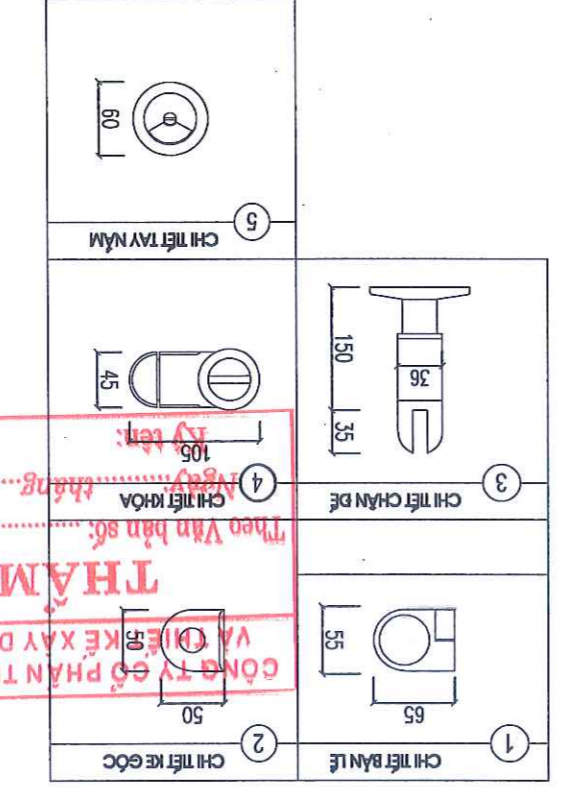

CHI TIẾT VÁCH NGĂN TƯỜNG (SỐ LƯỢNG: 18 BỘ)

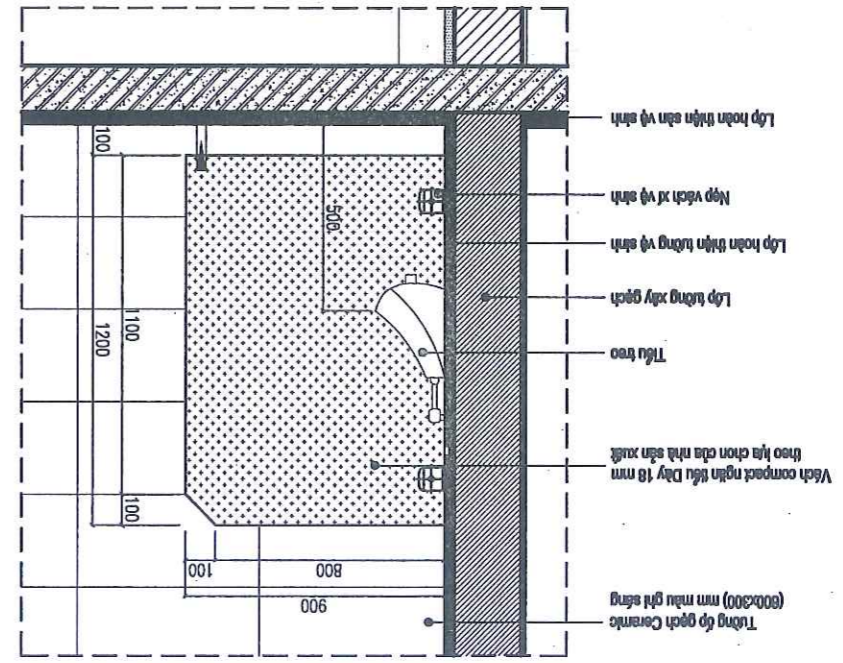

CHI TIẾT VÁCH NGĂN XÍ ĐIỆN HÌNH (SỐ LƯỢNG: 06 BỘ)

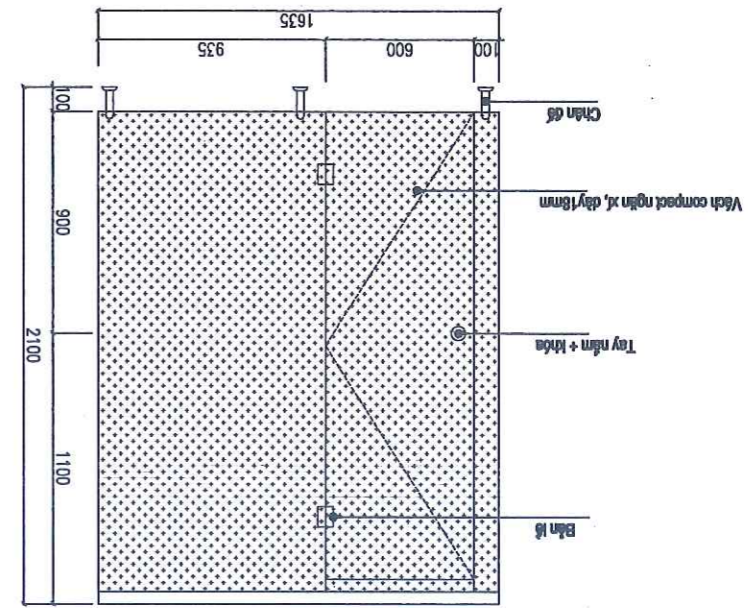

CÔNG TY CỔ PHẦN TƯ VẤN QUY HOẠCH
VÀ THIẾT KẾ XÂY DỰNG HẢI DƯƠNG

THĂM TRA

Theo Văn bản số: /
Ngày: tháng năm 20.....
Ký tên:

BẢN VẼ: PHẦN CẤP ĐIỆN



TRƯỜNG ĐẠI HỌC HÀI DƯƠNG

CHỦ ĐẦU TƯ

CÔNG TRÌNH:

BẢO TRÌ, SỬA CHỮA
MỘT SỐ HẠNG MỤC CÔNG TRÌNH TRƯỚC
TRƯỜNG ĐẠI HỌC HÀI DƯƠNG (CƠ SỞ 2)

HẠNG MỤC:

ĐỊA ĐIỂM XÂY DỰNG:

P. TẠM BÀN - TP. HÀI DƯƠNG - TỈNH HÀI DƯƠNG

ĐƠN VỊ THIẾT KẾ:

CÔNG TY CỔ PHẦN TƯ VẤN ĐTXD VÀ TM AN THỊNH PHÁT

GIẤY ĐÓNG CHỮ VÀ THƯỜNG MÁT VÀ THƯỜNG MÁT AN THỊNH PHÁT

CHỦ NHIỆM THIẾT KẾ: KTS. PHẠM HẢI LONG

CHỦ TRÌ THIẾT KẾ: KTS. PHẠM HẢI LONG

THIẾT KẾ CẤP ĐIỆN: K.S. ĐOÀN NAM HÃ

KIỂM TRA: K.S. NGUYỄN ĐĂNG HOÀI ANH

K.S. ĐOÀN NAM HÃ

SỬA ĐỔI: NGÀY

BẢN VẼ:

MẶT BẰNG CHIẾU SÁNG KHU VỆ SINH TẦNG 1,2,3

GIAI ĐOẠN: 2-HỒ SƠ THIẾT KẾ BẢN VẼ TH CÔNG

NĂM 2025

HOÀN THÀNH:

0003 - No.01

CD - 01

MẶT BẰNG CHIẾU SÁNG KHU VỆ SINH

Ngày: tháng năm 20.....

Theo Văn bản số: /

THẨM TRA

CÔNG TY CỔ PHẦN TƯ VẤN ĐTXD VÀ THƯỜNG MÁT AN THỊNH PHÁT

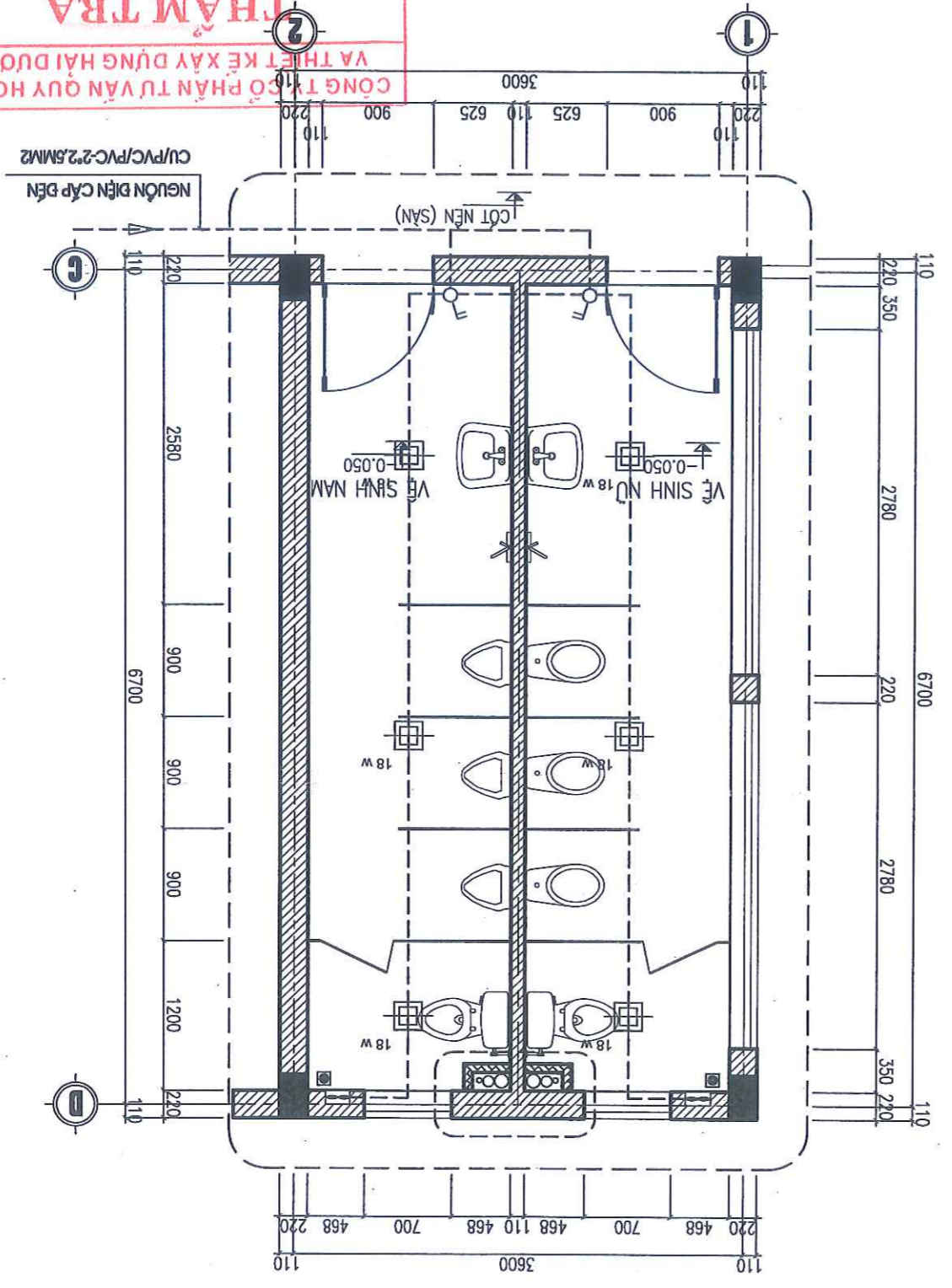

Kí hiệu	Tên thiết bị
	CHẤU RỬA + GƯƠNG
	BỒN CẦU + VỒI XI + HỘP GIẤY
	TIÊU NAM
	TIÊU NỮ
	VỒI RỬA
	GA THU NƯỚC SẠN INOX (150X150) MM

BẢNG KÍ CHỮ THIẾT BỊ TRONG KHU VỆ SINH

NỘI DUNG SỬA CHỮA:

- LẮM MỚI HỘP KÝ THUẬT.
- NGĂN CHIA LẠI CÁC PHÒNG VỆ SINH BẰNG TẮM COMPACT
- THAY MỚI THIẾT BỊ VỆ SINH
- LẮM MỚI HỆ THỐNG CẤP ĐIỆN, CẤP THOÁT NƯỚC.
- LÁT LẠI NỀN, ĐP LẠI TƯỜNG. CÀO BỎ LỚP SƠN CŨ SƠN LẠI.
- LẮM MỚI TRẦN TẦM THẢ 600X600 CHIU ẦM.

KÝ HIỆU VÀ THÔNG KẾ CẤP ĐIỆN:

- CÔNG TẮC 2 PHÍN 10A-250V, SỐ LƯỢNG: 06 CÀI
- ĐÈN LED ĐP TRẦN VUÔNG 23X23, 18W, SỐ LƯỢNG: 18 CÀI
- QUẠT THÔNG GIÓ WC, SỐ LƯỢNG: 06 CÀI
- DÂY ĐIỆN CU/PVC-2*1,5MM2, SỐ LƯỢNG: 90 M
- DÂY ĐIỆN CU/PVC-2*2,5MM2, SỐ LƯỢNG: 60 M
- ống nhựa lượn dây SP-D20, SỐ LƯỢNG: 150 M
- HỘP NƠI 100*100MM, SỐ LƯỢNG: 06 CÀI
- ĐE NHỰA ẦM TƯỜNG + MẶT 1,2,3 LỖ, SỐ LƯỢNG: 06 CÀI

BẢN VẼ: PHẦN CẤP THOÁT NƯỚC

CÔNG TY CỔ PHẦN TƯ VẤN QUY HOẠCH
VÀ THIẾT KẾ XÂY DỰNG HẢI DƯƠNG

THẨM TRA

Theo Văn bản số: /
Ngày: tháng năm 20.....
Ký tên:

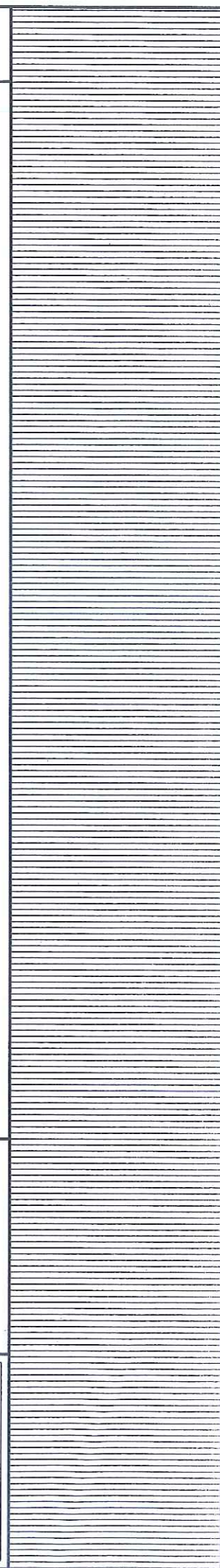

CHỦ ĐẦU TƯ		TRƯỜNG ĐẠI HỌC HẢI DƯƠNG	
CÔNG TRÌNH:		BẢO TRÌ, SỬA CHỮA MỘT SỐ HẠNG MỤC CÔNG TRÌNH THUỘC TRƯỜNG ĐẠI HỌC HẢI DƯƠNG (CỨ SỐ 2)	
HẠNG MỤC:		ĐIỂM XÂY DỰNG: TP. HẢI DƯƠNG - THỊNH PHẤT	
ĐƠN VỊ THIẾT KẾ:		CÔNG TY CỔ PHẦN TƯ VẤN ĐTXD VÀ TM AN THÌNH PHÁT	
ĐỊA ĐIỂM XÂY DỰNG:		ĐƯỜNG SỐ 01, MỘT SỐ ĐƯỜNG MẪN HỒI CẤP, P. MỘC CHÁU, TP. HẢI DƯƠNG CÔNG TY CỔ PHẦN TƯ VẤN ĐTXD VÀ TM AN THÌNH PHÁT GIÁM ĐỐC: [Signature] CHỦ NHIỆM THIẾT KẾ: KTS. PHẠM HẢI LONG CHỦ TRÌ THIẾT KẾ: KTS. PHẠM HẢI LONG CHỦ ĐẦU TƯ XÂY DỰNG: AN THÌNH PHÁT CHỦ ĐẦU TƯ XÂY DỰNG: AN THÌNH PHÁT KTS. PHẠM HẢI LONG CHỦ NHIỆM THIẾT KẾ: KTS. PHẠM HẢI LONG CHỦ TRÌ THIẾT KẾ: KTS. PHẠM HẢI LONG THIẾT KẾ CẤP THOÁT NƯỚC: K.S. LÊ KHÁNH TOÀN KIỂM TRA: K.S. NGUYỄN ĐĂNG HOÀI ANH K.S. LÊ KHÁNH TOÀN	
NGÀY:		SỬA ĐỔI:	
BÀN VẼ:		MẶT BẰNG CẦU TẠO KHU VỆ SINH TẦNG 1,2,3	
GIAI ĐOẠN:		2-HỒ SƠ THIẾT KẾ BẢN VẼ THỰC CÔNG	
HOÀN THÀNH:		NĂM 2025	
KT - 01		0003 - No.01	

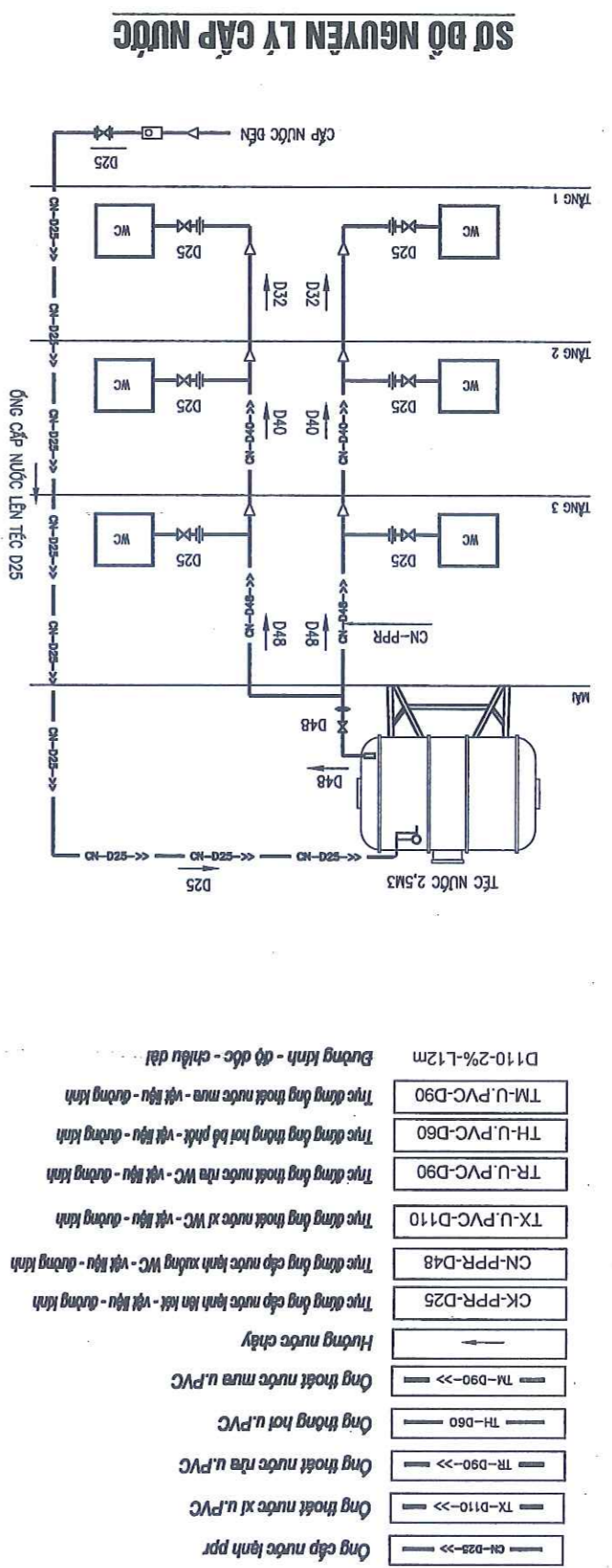
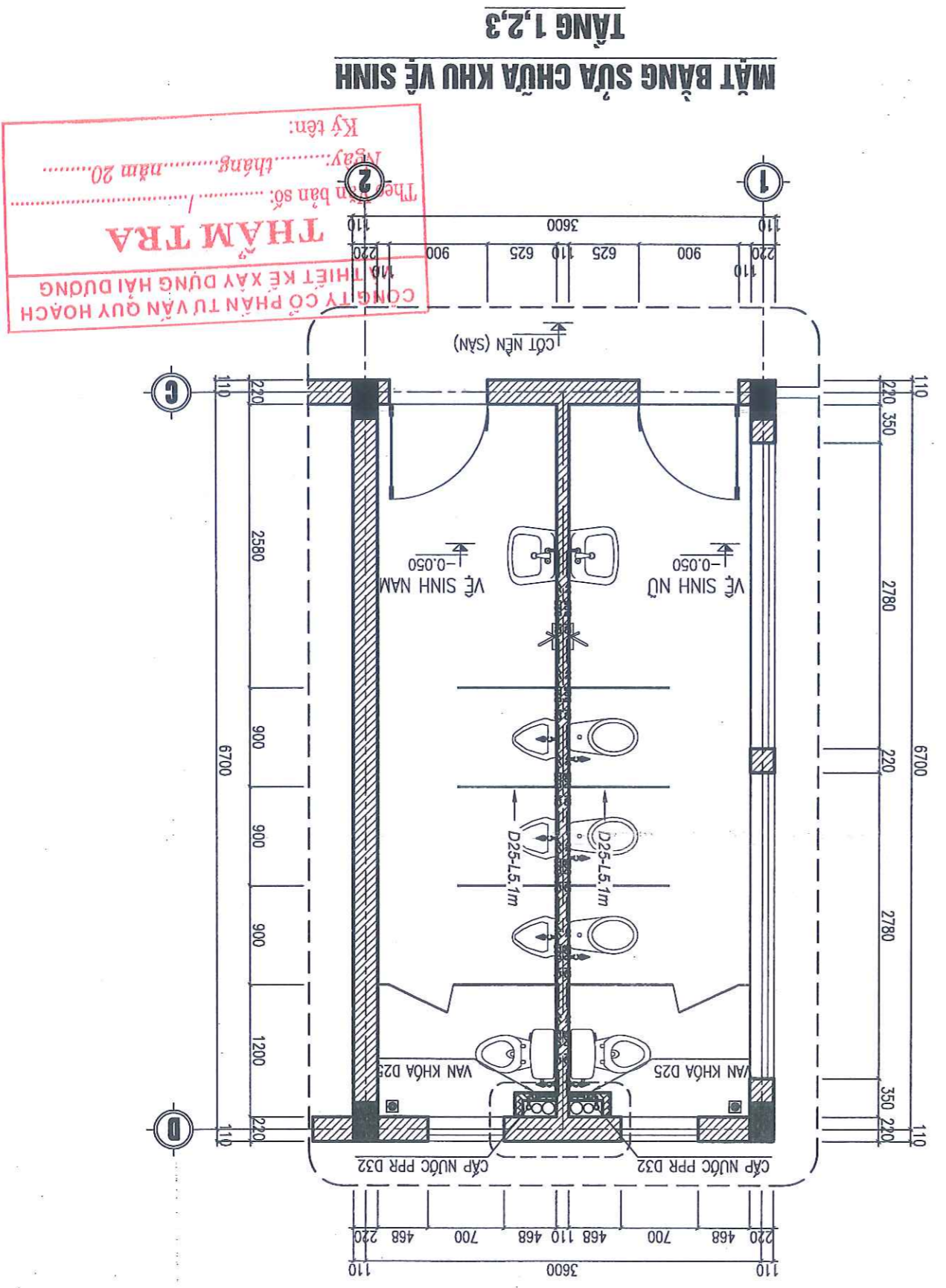

CHỦ ĐẦU TƯ		TRƯỜNG ĐẠI HỌC HÀI DƯƠNG	
CÔNG TRÌNH:		BẢO TRÌ, SỬA CHỮA	
MỘT SỐ HẠNG MỤC CÔNG TRÌNH THUỘC		TRƯỜNG ĐẠI HỌC HÀI DƯƠNG (CƠ SỞ 2)	
HẠNG MỤC:		HANG MUC:	
ĐỊA ĐIỂM XÂY DỰNG:		P. TRẦN BÌNH - TP. HÀI DƯƠNG - TỈNH HÀI DƯƠNG	
ĐƠN VỊ THIẾT KẾ:		CÔNG TY CỔ PHẦN TƯ VẤN ĐTXD VÀ TM AN THÌNH PHÁT	
GIÁM ĐỐC		AN THÌNH PHÁT	
CHỦ NHIỆM THIẾT KẾ		KTS. PHẠM HẢI LONG	
CHỦ TRÌ THIẾT KẾ		KTS. PHẠM HẢI LONG	
THIẾT KẾ CẤP THOÁT NƯỚC		K.S. LÊ KHÁNH TỎAN	
KIỂM TRA		K.S. NGUYỄN ĐĂNG HOÀI ANH	
SỬA ĐỔI		K.S. LÊ KHÁNH TỎAN	
NGÀY			
BÀN VẼ:		MẶT BẰNG CẢI TẠO	
KHU VẾ SINH TẦNG 1,2,3		2-HỒ SƠ THIẾT KẾ BẢN VẼ THÍ CÔNG	
GIAI ĐOÀN:		NĂM 2025	
HOÀN THÀNH:		0003 - No.01	
KT - 01			

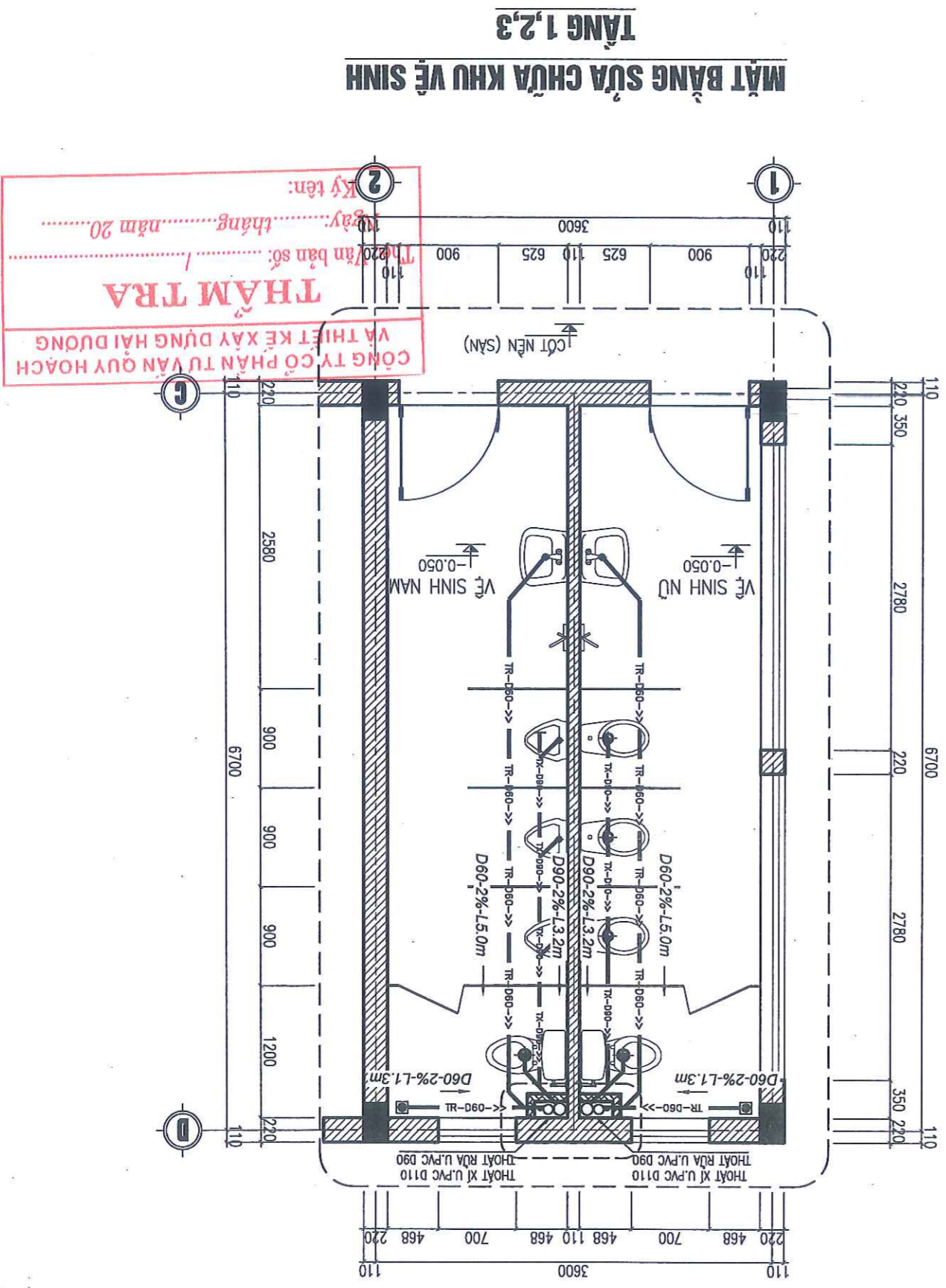

KI HIỆU	TÊN THIẾT BỊ
	CHẦU RỬA + GIƯỜNG
	BỒN CẦU + VỎI XÉT + HỘP GIẤY
	TIÊU NAM
	TIÊU NỮ
	VỎI RỬA
	GA THU NƯỚC SÀN INOX (150X150) MM

BẢNG GHI CHỮ THIẾT BỊ TRONG KHU VẾ SINH

NỘI DUNG SỬA CHỮA:

- LÀM MỚI HỘP KÝ THUẬT.
- NGĂN CHIA LẠI CÁC PHÒNG VẾ SINH BẰNG TẤM COMPACT
- THAY MỚI THIẾT BỊ VẾ SINH
- LÀM MỚI HỆ THỐNG CẤP ĐIỆN, CẤP THOÁT NƯỚC.
- LÁT LẠI NỀN, ĐP LẠI TƯỜNG, CẠO BỎ LỚP SƠN CỨ SƠN LẠI.
- LÀM MỚI TRẦN TẦM THẢ 600X600 CHIU ẦM.

CK-D25 >>>	Ống cấp nước lạnh pvc
TX-D110 >>>	Ống thoát nước xi u.PVC
TR-D90 >>>	Ống thoát nước rữa u.PVC
TH-D80	Ống thông hơi u.PVC
TM-D90 >>>	Ống thoát nước mưa u.PVC
→	Hướng nước chảy
CK-PPR-D25	Trục ống đng cấp nước lạnh làm lạnh - vật liệu - đường kính
CN-PPR-D48	Trục ống đng cấp nước lạnh xả WC - vật liệu - đường kính
TX-U.PVC-D110	Trục ống đng thoát nước xi WC - vật liệu - đường kính
TR-U.PVC-D90	Trục ống đng thoát nước rữa WC - vật liệu - đường kính
TH-U.PVC-D60	Trục ống đng thông hơi u.PVC - vật liệu - đường kính
TM-U.PVC-D90	Trục ống đng thoát nước mưa - vật liệu - đường kính
D110-2%-L12m	Đường kính - độ dốc - chiều dài

GHI CHÚ:

TRƯỜNG ĐẠI HỌC HẢI DƯƠNG

CÔNG TRÌNH: **BẢO TRÌ, SỬA CHỮA**

TRƯỜNG ĐẠI HỌC HẢI DƯƠNG (CƠ SỞ 2)

HÀNG MỤC: **TRƯỜNG ĐẠI HỌC HẢI DƯƠNG - THÂN HỮU ĐƯỜNG**

ĐƠN VỊ THIẾT KẾ: **CÔNG TY CỔ PHẦN TƯ VẤN ĐTXD VÀ TM AN THÀNH PHÁT**

Địa điểm xây dựng: **P. THÂN HỮU ĐƯỜNG - TP. HÀ DƯƠNG - THÂN HỮU ĐƯỜNG**

ĐƠN VỊ THIẾT KẾ: **CÔNG TY CỔ PHẦN TƯ VẤN ĐTXD VÀ TM AN THÀNH PHÁT**

CHỦ ĐẦU TƯ: **TRƯỜNG ĐẠI HỌC HẢI DƯƠNG**

CHỦ TRÌ THIẾT KẾ: **KTS. PHẠM HẢI LONG**

CHỦ NHIỆM THIẾT KẾ: **KTS. PHẠM HẢI LONG**

CHỦ TRÌ THIẾT KẾ: **KTS. PHẠM HẢI LONG**

KS. LÊ KHÁNH TOÀN

THIẾT KẾ CẤP THOÁT NƯỚC

KS. NGUYỄN ĐĂNG HOÀI ANH

KIỂM TRA

KS. LÊ KHÁNH TOÀN

SỬA ĐỔI

NGÀY

CHI TIẾT CÁC THIẾT BỊ VỆ SINH

BÀN VẼ:

GIẢI ĐOÀN: 2-HỒ SƠ THIẾT KẾ BÀN VẼ THÌ CÔNG

HOÀN THÀNH: NĂM 2025

0003 - No.01

N - 04

BẢNG THÔNG KẾ VẬT TƯ CẤP THOÁT NƯỚC

ĐƠN VỊ: SỐ LƯỢNG

STT	Ký hiệu	TÊN VẬT LIÊU	ĐƠN VỊ	SỐ LƯỢNG
1	—	THIẾT BỊ VỆ SINH	M	08
2	—	LAVABO+GIỌNG+Vòi	CÁI	08
3	—	TIÊU NAM	CÁI	09
4	—	TIÊU NỮ	CÁI	09
5	—	TẾC NƯỚC 2,5M ³	CÁI	02
6	—	PHẾU THU SÀN INOX 150x150 WC	BỘ	06
7	—	VỎI RỬA D20	BỘ	06
1	—	ĐĂNG PPR, PN10 D20-D25-D32-D40-D48	M	18-60-08-08-38
2	—	VAN PHAO CỎ D25	CÁI	02
3	—	VAN KHÓA D25-D48	CÁI	08-02
4	—	CẮT PPR, PN10 REN TRONG D20-KÉP THÉP D15	CÁI	30-30
5	—	CẮT PPR, PN10 D20-D25-D48	CÁI	18-24-06
6	—	TẾ PPR, PN10 D20-D25-D32-D40-D48+48	CÁI	18-28-02-02-02-02
7	—	NỐI GIẢM PPR, PN10 D25x20-D32x25-D40x32-D48x40	CÁI	08-02-02-02
8	—	ĐÁM NEO GIỮ ĐĂNG CẤP NƯỚC CÁC BƯỜNG KINH	CÁI	40
9	—	MĂNG SÔNG NỐI ĐĂNG D20-D25-D48	CÁI	06-08-04
10	—	RÁC CỎ D25-D48	CÁI	16-04
ĐĂNG + PHỤ KIỆN THOÁT NƯỚC SINH HOẠT, NƯỚC MƯA				
1	—	ĐĂNG U.PVC, CLASS 2 D42-D60-D90-D110	M	18-34-62-42
2	—	CẮT U.PVC, CLASS 2 REN TRONG 90 ĐỘ D42-D60-D90-D110	CÁI	15-06-02-02
3	—	CHÉCH U.PVC, CLASS 2 135 ĐỘ D42-D60-D90-D110	CÁI	45-36-15-18
4	—	Y U.PVC, CLASS 2 D60x42-D90x60-D110x90-D110x110	CÁI	18-15-12-18-12
5	—	NỐI GIẢM U.PVC, CLASS 2 D60x42-D90x60-D110x90	CÁI	12-09-06-06
6	—	XI PHÒNG CON THỐ D42-D60	CÁI	15-06

THẨM TRA

Ngày: CA tháng năm 20.....

Ký:

CHI TIẾT THOÁT NƯỚC MƯA

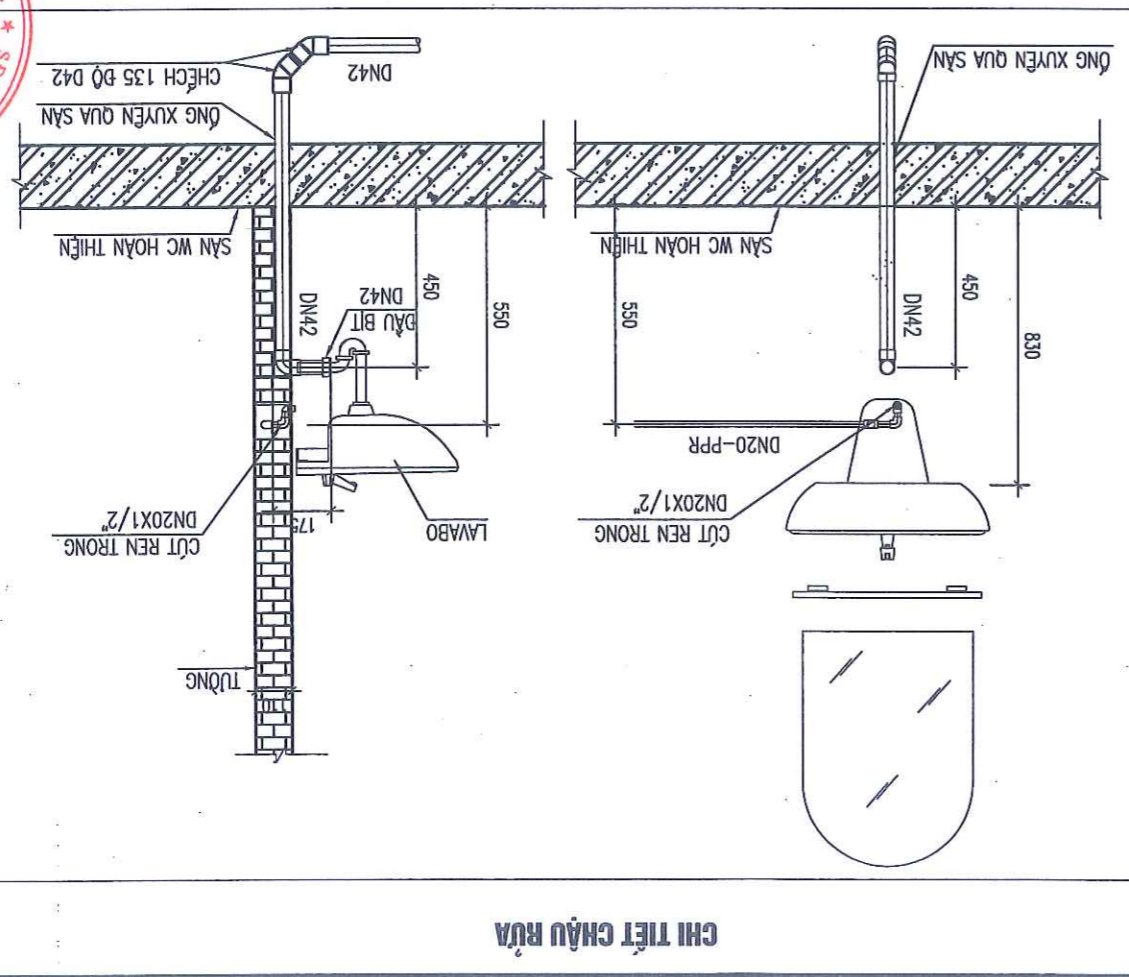

CHI TIẾT CHẬU RỬA

CHI TIẾT TIÊU NAM

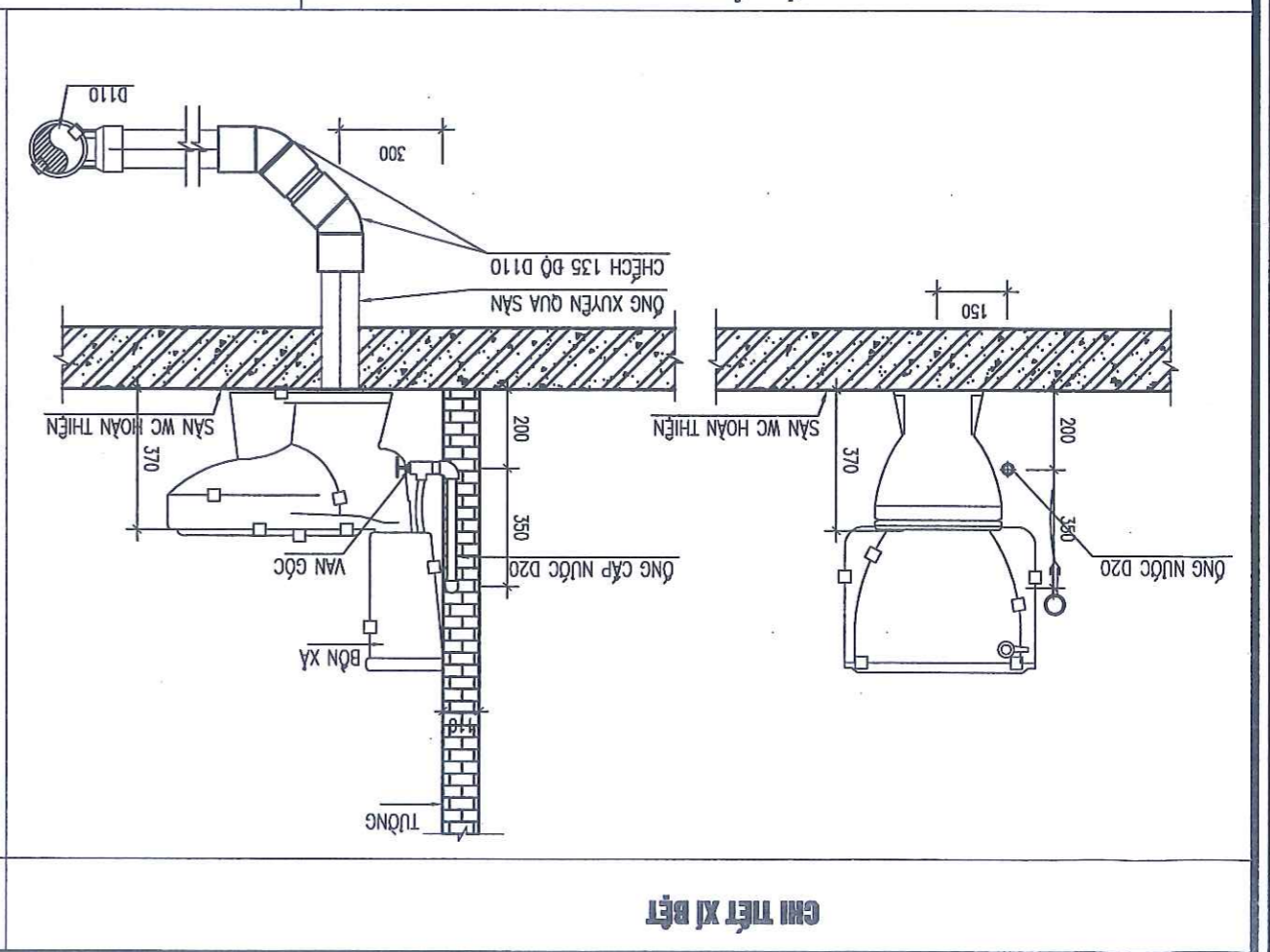

CHI TIẾT XI BẾT

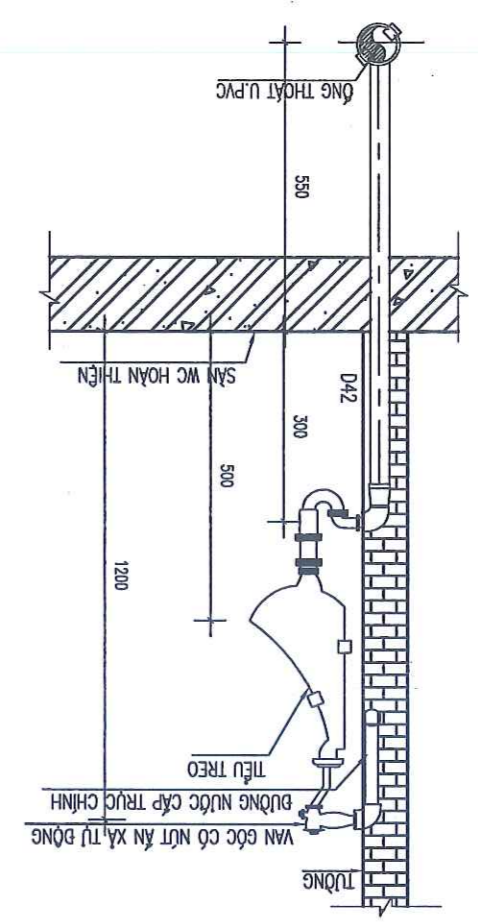

HÀNG MỤC: NHÀ TẬP ĐA NĂNG

CÔNG TY CỔ PHẦN TƯ VẤN QUY HOẠCH
VÀ THIẾT KẾ XÂY DỰNG HẢI DƯƠNG

THÂM TRÀ

Theo Văn bản số: /

Ngày: tháng năm 20.....

Ký tên:

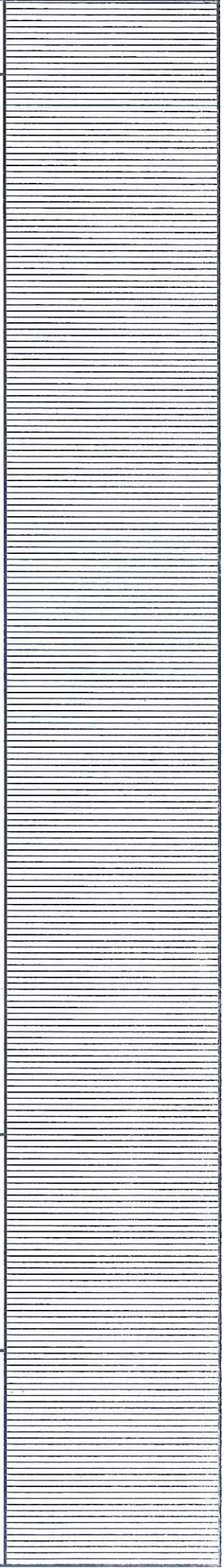

TRƯỜNG ĐẠI HỌC HÀI DƯƠNG	
CÔNG TRÌNH:	
BẢO TRÌ, SỬA CHỮA	
MỘT SỐ HÀNG MỨC CÔNG TRÌNH THUỘC	
TRƯỜNG ĐẠI HỌC HÀI DƯƠNG (CƠ SỞ 2)	
HÀNG MỨC:	
ĐỊA ĐIỂM XÂY DỰNG:	
P. THẠNH BÌNH - TP. HÀI DƯƠNG - THỈNH NHỈNH PHẬT	
ĐƠN VỊ THIẾT KẾ:	
CÔNG TY CỔ PHẦN TƯ VẤN ĐTXD VÀ TM AN THỈNH PHẬT	
GIÁM ĐỐC	
TUYỂN DỤNG VÀ XÂY DỰNG	
AN THỈNH PHẬT	
CHỦ NHIỆM THIẾT KẾ	
KTS. PHẠM HẢI LONG	
CHỦ TRÌ THIẾT KẾ	
KTS. PHẠM HẢI LONG	
KTS. PHẠM HẢI LONG	
THIẾT KẾ KIẾN TRÚC	
KTS. PHẠM HẢI LONG	
KIỂM TRA	
KTS. PHẠM HẢI LONG	
SỬA ĐỔI	
NGÀY	
BẢN VẼ:	
MẶT BẰNG HIỆN TRẠNG	
2-HỒ SƠ THIẾT KẾ BẢN VẼ THỰC CÔNG	
HOÀN THÀNH: NĂM 2025	
HT - 01	0003 - No.01

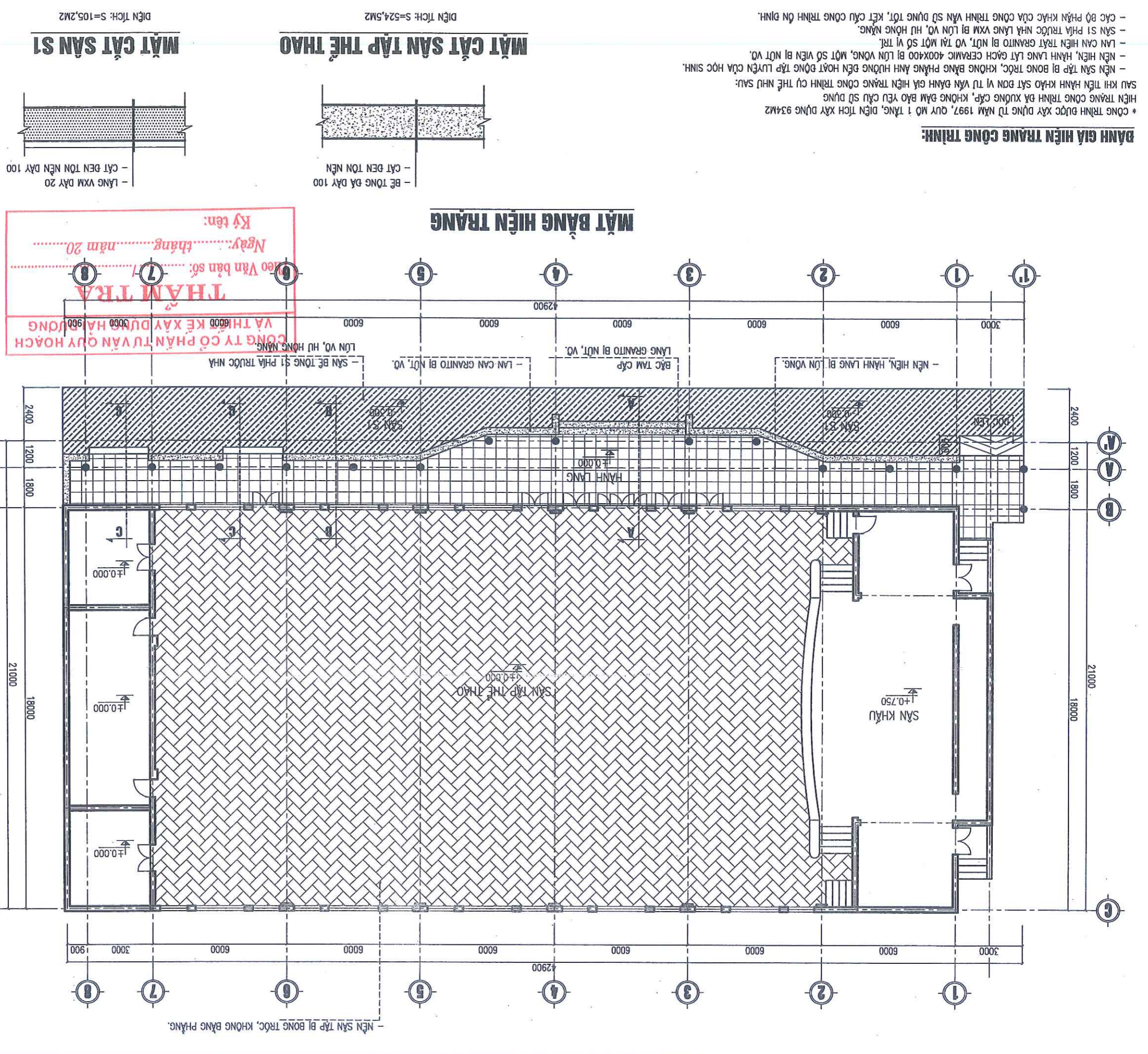

DANH GIẢ HIỆN TRẠNG CÔNG TRÌNH:

* CÔNG TRÌNH ĐƯỢC XÂY DỰNG TỪ NĂM 1997, QUY MÔ 1 TẦNG, DIỆN TÍCH XÂY DỰNG 934M² HIỆN TRẠNG CÔNG TRÌNH ĐÃ XUỐNG CẤP, KHÔNG ĐẢM BẢO YÊU CẦU SỬ DỤNG SAU:

- NỀN SÀN TẬP BỊ BONG TRỎC, KHÔNG BẰNG ANH HƯỞNG ĐẾN HOẠT ĐỘNG TẬP LUYỆN CỦA HỌC SINH.
- NỀN HIỆN, HÀNH LANG BỊ LỖN VÒNG, MỘT SỐ VIÊN BỊ NỨT VỠ.
- LAN CAN HIỆN TRẮNG GRANITO BỊ NỨT, VỎ TÀI MỘT SỐ VỊ TRÍ.
- SÀN S1 PHÍA TRƯỚC NHÀ LÔNG XVM BỊ LỖN VỠ, HỤ HÔNG NẶNG.
- CÁC BỘ PHẦN KHÁC CỦA CÔNG TRÌNH VẤN SỬ DỤNG TỐI, KẾT CẤU CÔNG TRÌNH ỒN ĐÌNH.

CHỦ ĐẦU TƯ

TRƯỜNG ĐẠI HỌC HÀI DƯƠNG

BẢO TRÌ, SỬA CHỮA
MỘT SỐ HẠNG MỤC CÔNG TRÌNH TRƯỚC
TRƯỜNG ĐẠI HỌC HÀI DƯƠNG (CƠ SỞ 2)

HÀNG MỤC:

Địa điểm xây dựng:
P. THẠNH BIÊN - TP. HÀI DƯƠNG - Tỉnh Hải Dương

Đơn vị thiết kế:
CÔNG TY CỔ PHẦN TƯ VẤN ĐTXD VÀ TM
AN THÌNH PHÁT

02/Số mặt DT: 190/200/Đường Nguyễn Hữu Cừu, Phường Cầu Giấy, TP. Hà Nội
Số điện thoại: 0982.869399 - Email: A1P888999@GMAIL.COM

GIẤY ĐÓNG
CHẤM
CÓ CHỮ "MẬT KÊ" VÀ "TRƯỜNG ĐẠI HỌC HÀI DƯƠNG"
VÀ "TRƯỜNG ĐẠI HỌC HÀI DƯƠNG"
CÓ CHỮ "MẬT KÊ" VÀ "TRƯỜNG ĐẠI HỌC HÀI DƯƠNG"

Chủ nhiệm thiết kế
KTS. PHẠM HẢI LONG

Chủ trì thiết kế
KTS. PHẠM HẢI LONG

Thiết kế kiến trúc
KTS. PHẠM HẢI LONG

Kiểm tra
KTS. PHẠM ĐỨC

KTS. PHẠM HẢI LONG

Ngày: _____
Sửa đổi: _____

Bản vẽ:
MẬT KÊ HIỆN TRẠNG

Giới đoạn: 2-HỒ SƠ THIẾT KẾ BẢN VẼ THI CÔNG

HOÀN THÀNH: NĂM 2025
HT - 02
0003 - No.01

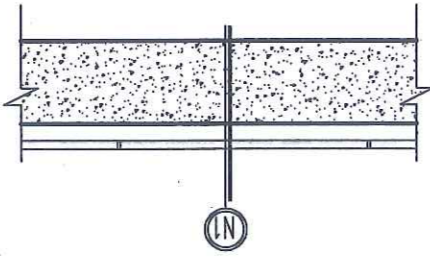
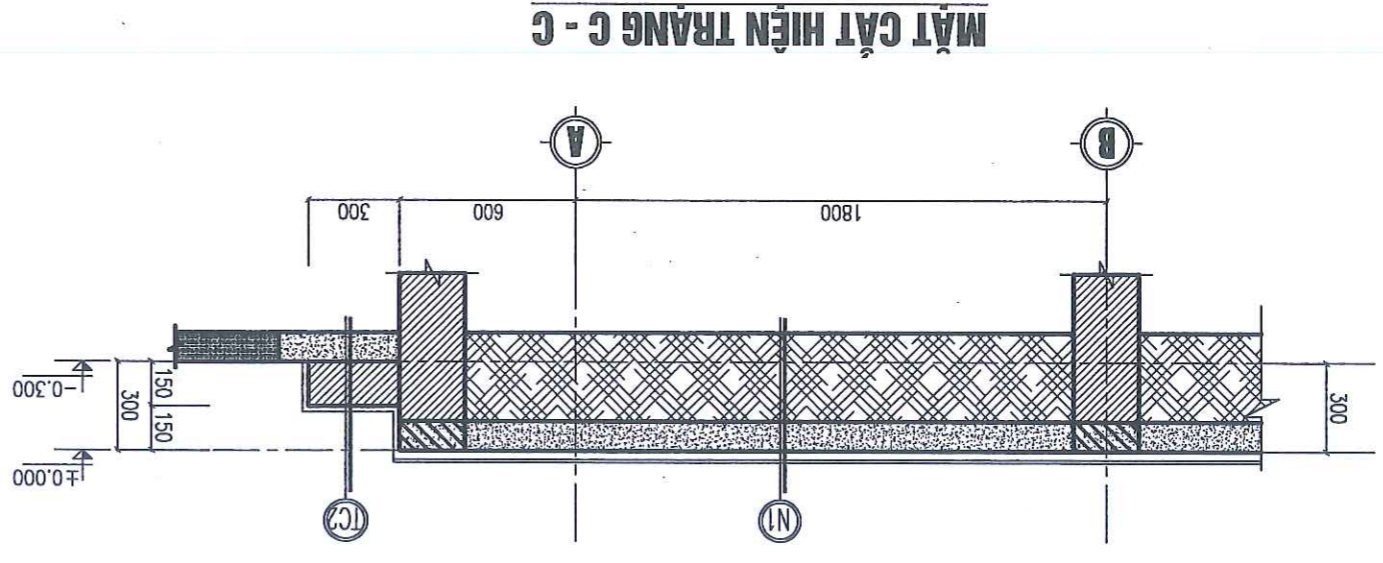
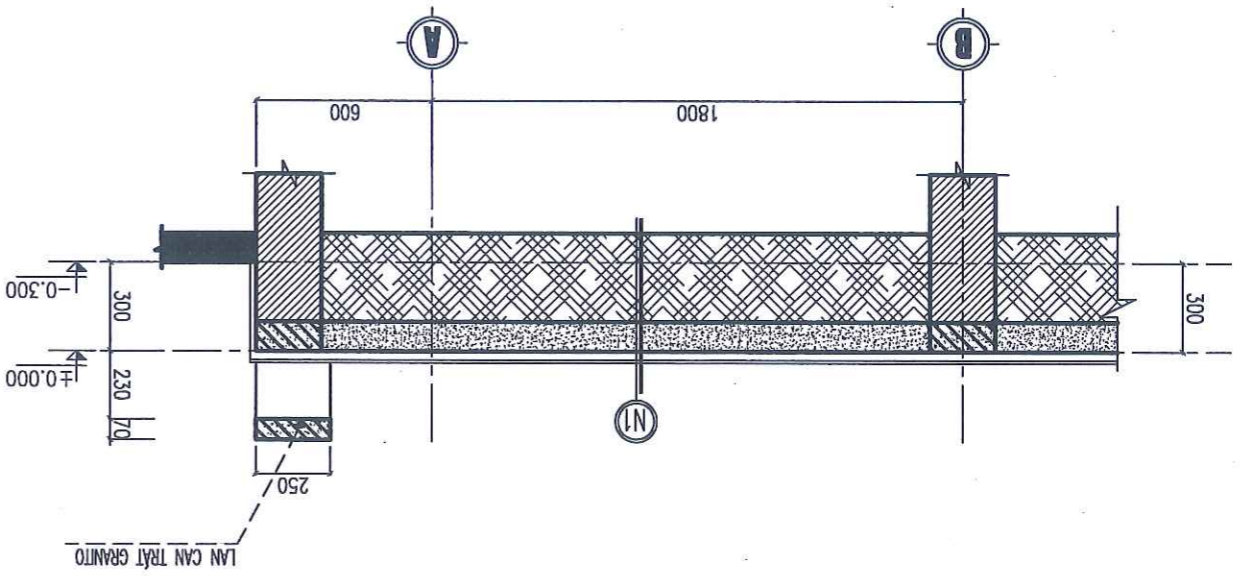
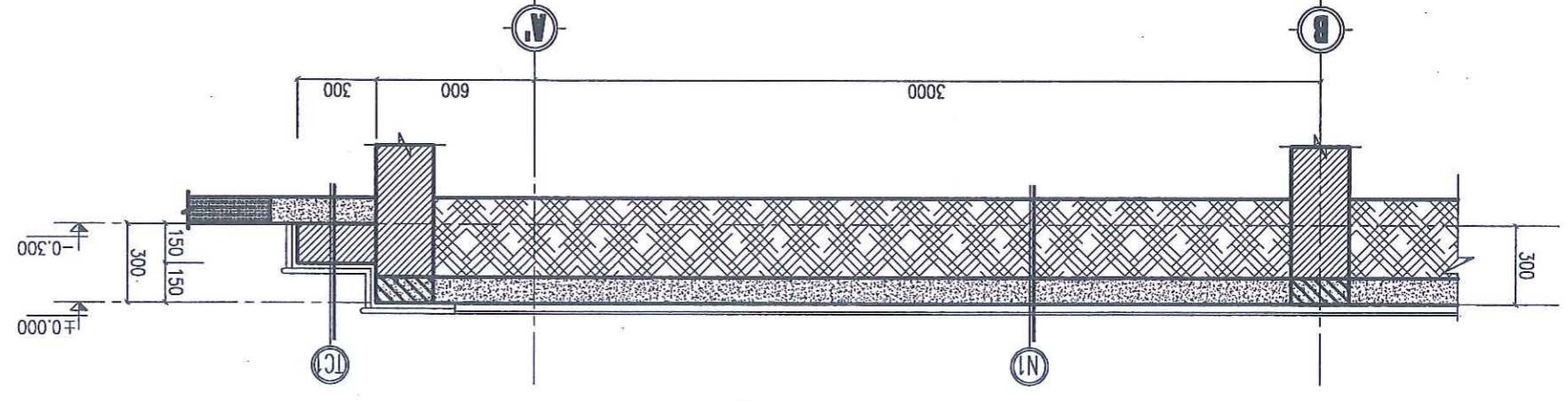

DIỆN TÍCH BỀ TỎNG: S=119,5M2
DIỆN TÍCH BỀ TỎNG: S=104,6M2

LÁT GẠCH CERAMIC 400X400
BỀ TỎNG DÀ DÀY 100
CẮT ĐEM TỎN NỀN

TRANG TRẢ
CÔNG TY CỔ PHẦN TƯ VẤN QUỸ HOẠCH VÀ THIẾT KẾ XÂY DỰNG HẢI DƯƠNG
Theo Văn bản số.....
Ngày..... năm 20.....
Ký tên

LĂNG XÂM
BẮC XÂY GẠCH
BỀ TỎNG LỚT



HT - 04 0003 - No.01

HOÀN THÀNH: NĂM 2025

GIAI ĐOẠN: 2-HỒ SƠ THIẾT KẾ BÀN VẼ THỰC CÔNG

BẢN VẼ: MẶT CẮT PHẠ ĐỒ

SỬA ĐỔI NGÀY

KTS. PHẠM HẢI LONG

KIỂM TRA

KTS. PHẠM ĐỨC

THIẾT KẾ KIỆN TRƯỚC

KTS. PHẠM HẢI LONG

CHỦ TRÌ THIẾT KẾ

KTS. PHẠM HẢI LONG

CHỦ NHIỆM THIẾT KẾ

KTS. PHẠM HẢI LONG

GIÁM ĐỐC

ĐƠN VỊ THIẾT KẾ: AN THÀNH PHÁT

CÔNG TY CỔ PHẦN TƯ VẤN ĐTXD VÀ TM

ĐỊA ĐIỂM XÂY DỰNG: P. TRƯỜNG HẠNG - TP. HẢI PHÒNG - TỈNH HẢI PHÒNG

HẠNG MỤC:

TRƯỜNG HẠNG HỌC HẢI DƯƠNG (CƠ SỞ 2)

MỘT SỐ HẠNG MỤC CÔNG TRÌNH TRƯỚC BẢO TRÌ, SỬA CHỮA

CÔNG TRÌNH:

TRƯỜNG HẠNG HỌC HẢI DƯƠNG

CHỦ ĐẦU TƯ

MẶT CẮT HÀNH LANG

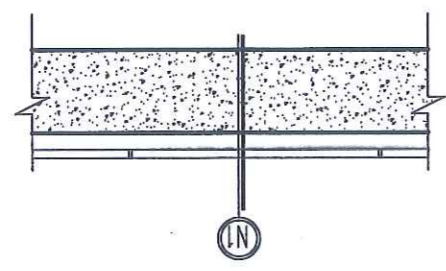

DIỆN TÍCH BỀ TỌNG PHẠ ĐỒ: S=104,6M2

THÂM TRÀ
CÔNG TY CỔ PHẦN TƯ VẤN QUY HOẠCH VÀ THIẾT KẾ XÂY DỰNG HẢI DƯƠNG

Theo Văn bản số: tháng năm 2025

Ký tên:

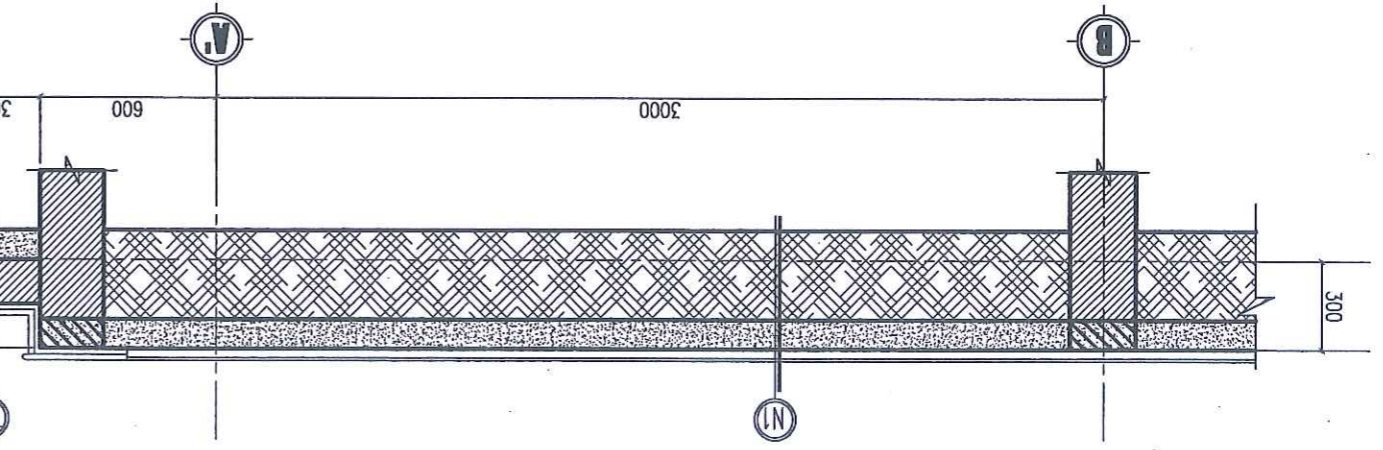
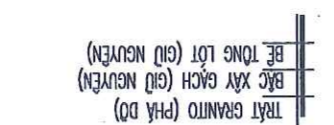

MẶT CẮT PHẠ ĐỒ A - A

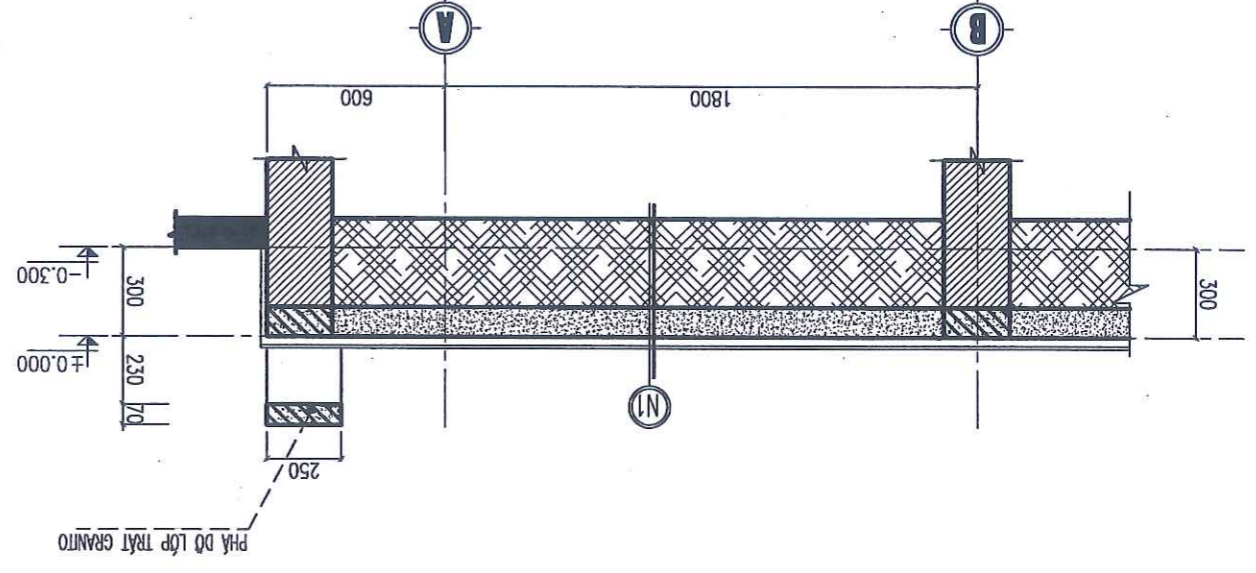

MẶT CẮT PHẠ ĐỒ B - B

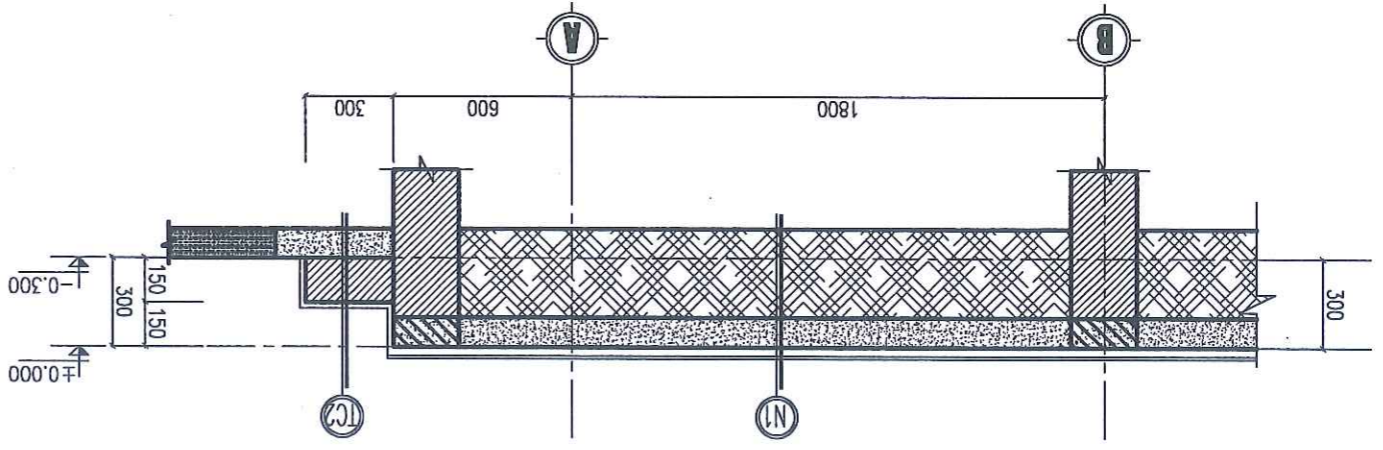

MẶT CẮT PHẠ ĐỒ C - C

TRƯỜNG ĐẠI HỌC HẢI DƯƠNG

CÔNG TRÌNH: **BẢO TRÌ, SỬA CHỮA**
 MỘT SỐ HẰNG MỨC CÔNG TRÌNH TRƯỚC
 TRƯỜNG ĐẠI HỌC HẢI DƯƠNG (CƠ SỞ 2)

HẰNG MỨC:

Địa điểm xây dựng: **P. THƯỜNG LÂN - TP. HẢI DƯƠNG - Tỉnh Hải Dương**

ĐƠN VỊ THIẾT KẾ: **CÔNG TY CỔ PHẦN TƯ VẤN ĐTXD VÀ TM AN THỊNH PHÁT**

CHỦ ĐẦU TƯ

CHỦ TRÌ THIẾT KẾ: KTS. PHẠM HẢI LONG

CHỦ NHIỆM THIẾT KẾ: KTS. PHẠM HẢI LONG

CHỦ TRÌ THIẾT KẾ: KTS. PHẠM HẢI LONG

THIẾT KẾ KIẾN TRÚC: KTS. PHẠM HẢI LONG

KIỂM TRA: KTS. PHẠM ĐỨC

SỬA ĐỔI: NGÀY

2-HỒ SƠ THIẾT KẾ BÀN VẼ THI CÔNG

HOÀN THÀNH: NĂM 2025

KT - 01 **0003 - No.01**

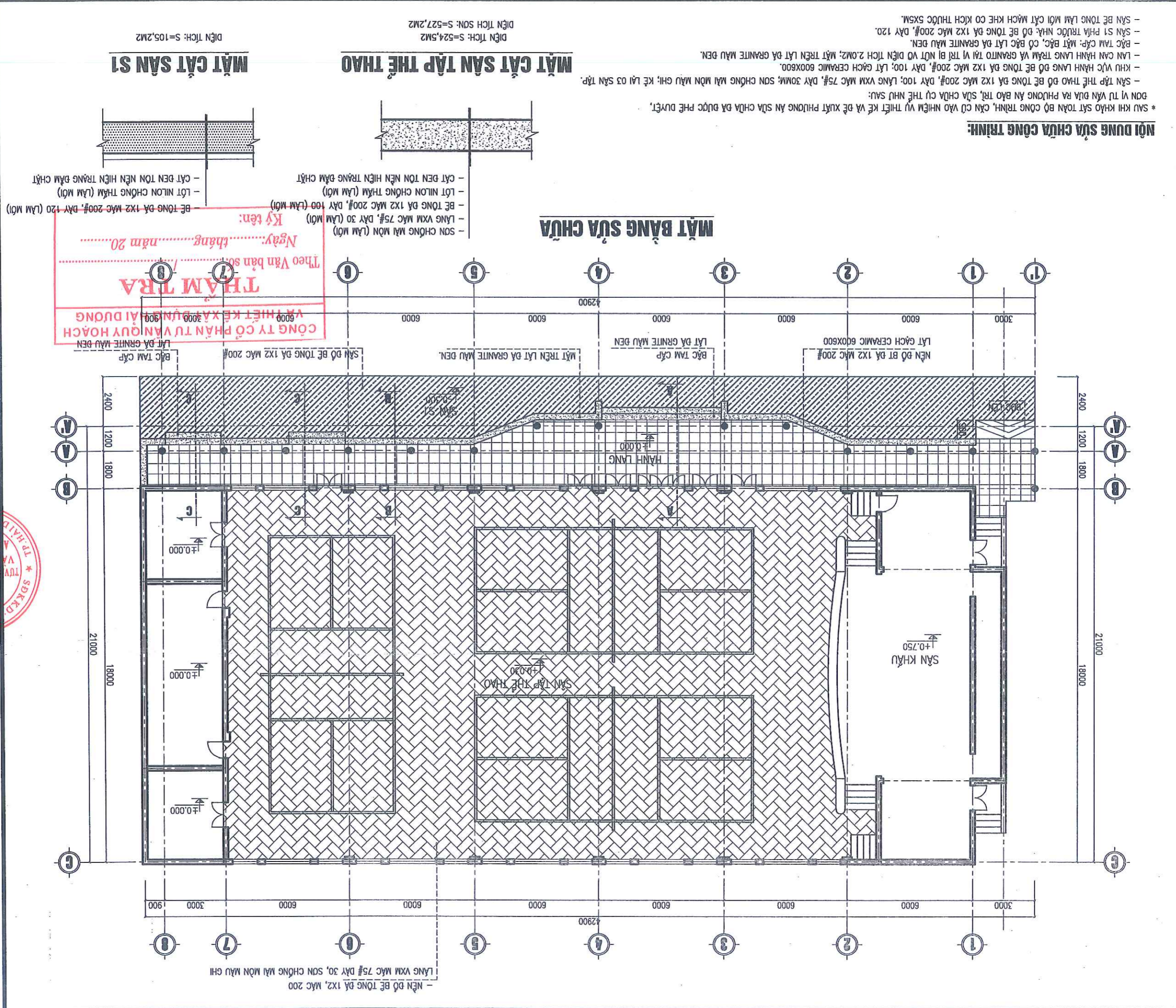

* SAU KHI KHẢO SÁT TOÀN BỘ CÔNG TRÌNH, CẦN CỬ VÀO NHIỆM VỤ THIẾT KẾ VÀ BỀ XUẤT PHƯƠNG ÁN SỬA CHỮA ĐÃ ĐƯỢC PHE DUYỆT.

NỘI DUNG SỬA CHỮA CÔNG TRÌNH:

- SÀN TẬP THỂ THAO ĐỒ BÊ TÔNG ĐÀ 1X2 MẠC 200#, DÂY 100; LĂNG VXM MẠC 75#, DÂY 30MM; SƠN CHỐNG MÀI MÓN MÀU GHI; KẾ LẠI 03 SÀN TẬP
- KHU VỰC HÀNH LANG ĐỒ BÊ TÔNG ĐÀ 1X2 MẠC 200#, DÂY 100; LÁT GẠCH CERAMIC 600X600.
- LAN CAN HÀNH LANG TRẪM VÀ GRANITO TÀI VỊ TRÍ BỊ NÚT VỎ DIỆN TÍCH 2,0M²; MẶT TRÊN LÁT ĐÀ GRANITE MÀU ĐEN.
- BẮC TAM CẤP: MẶT BẮC, CỘ BẮC LÁT ĐÀ GRANITE MÀU ĐEN.
- SÀN S1 PHÍA TRƯỚC NHÀ: ĐỒ BÊ TÔNG ĐÀ 1X2 MẠC 200#, DÂY 120.
- SÀN BÊ TÔNG LÂM MỒI CẮT MẠCH KHE CỘ KÍCH THƯỚC 5X5M.

- SƠN CHỐNG MÀI MÓN (LÀM MỚI)
- LĂNG VXM MẠC 75#, DÂY 30 (LÀM MỚI)
- BÊ TÔNG ĐÀ 1X2 MẠC 200#, DÂY 100 (LÀM MỚI)
- BÊ TÔNG ĐÀ 1X2 MẠC 200#, DÂY 120 (LÀM MỚI)
- CÁT ĐEN TỌN NỀN HIỆN TRẮNG ĐẬM CHẶT
- LÁT NI-LON CHỐNG THẤM (LÀM MỚI)
- CÁT ĐEN TỌN NỀN HIỆN TRẮNG ĐẬM CHẶT

- NỀN ĐỒ BÊ TÔNG ĐÀ 1X2, MẠC 200
 LĂNG VXM MẠC 75# DÂY 30, SƠN CHỐNG MÀI MÓN MÀU GHI

KT - 02 0003 - No.01

HOÀN THÀNH: NĂM 2025

GIẢI ĐOÀN: 2-HỒ SƠ THIẾT KẾ BẢN VẼ THI CÔNG

MẶT CẮT BẢO TRÌ, SỬA CHỮA
BẢN VẼ:

SỬA ĐỔI	NGÀY

KTS. PHẠM HẢI LONG

KIỂM TRA
KTS. PHẠM ĐỨC

THIẾT KẾ KIỆN TRƯỚC
KTS. PHẠM HẢI LONG

CHỦ TRÌ THIẾT KẾ
KTS. PHẠM HẢI LONG

CHỦ NHIỆM THIẾT KẾ
KTS. PHẠM HẢI LONG

GAM ĐỐC
KTS. PHẠM HẢI LONG
THÀNH PHỐ HỒ CHÍ MINH

ĐƠN VỊ THIẾT KẾ:
CÔNG TY CỔ PHẦN TƯ VẤN ĐTXD VÀ TM
AN THỊNH PHÁT
TRƯỜNG BÀI HỌC TẠI DỰNG - TP. HỒ CHÍ MINH

HÀNG MỤC:
TRƯỜNG BÀI HỌC TẠI DỰNG (CƠ SỞ 2)

CÔNG TRÌNH:
BẢO TRÌ, SỬA CHỮA
MỘT SỐ HÀNG MỤC CÔNG TRÌNH THUỘC

TRƯỜNG BÀI HỌC TẠI DỰNG

CHỦ ĐẦU TƯ

MẶT CẮT SỬA CHỮA C - C

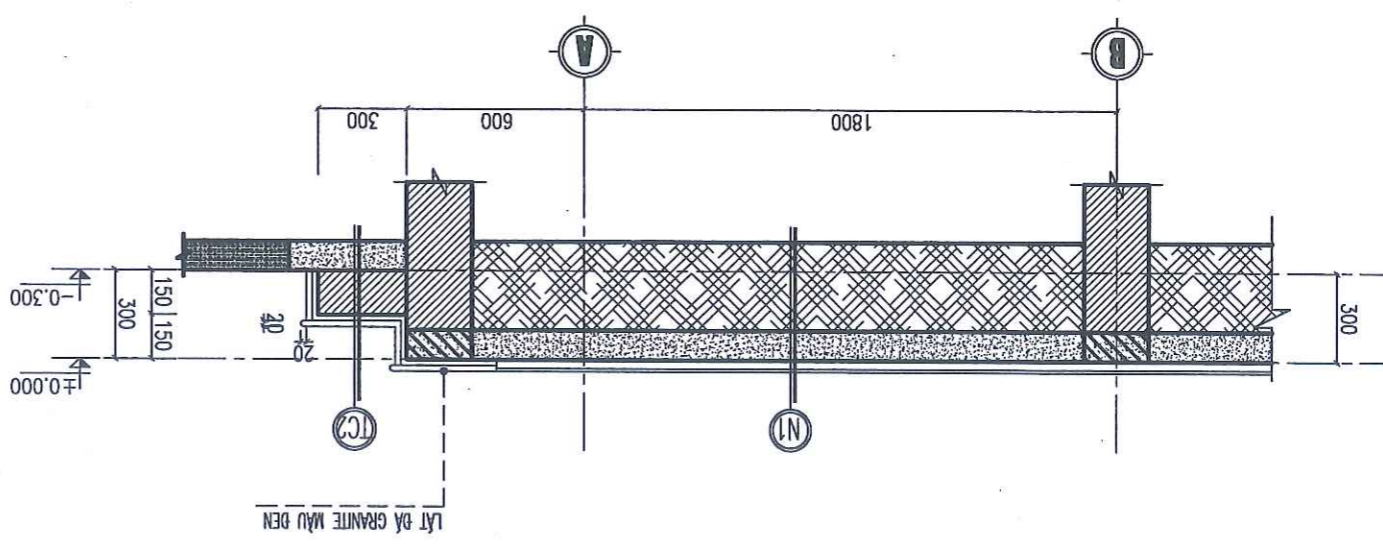

MẶT CẮT SỬA CHỮA B - B

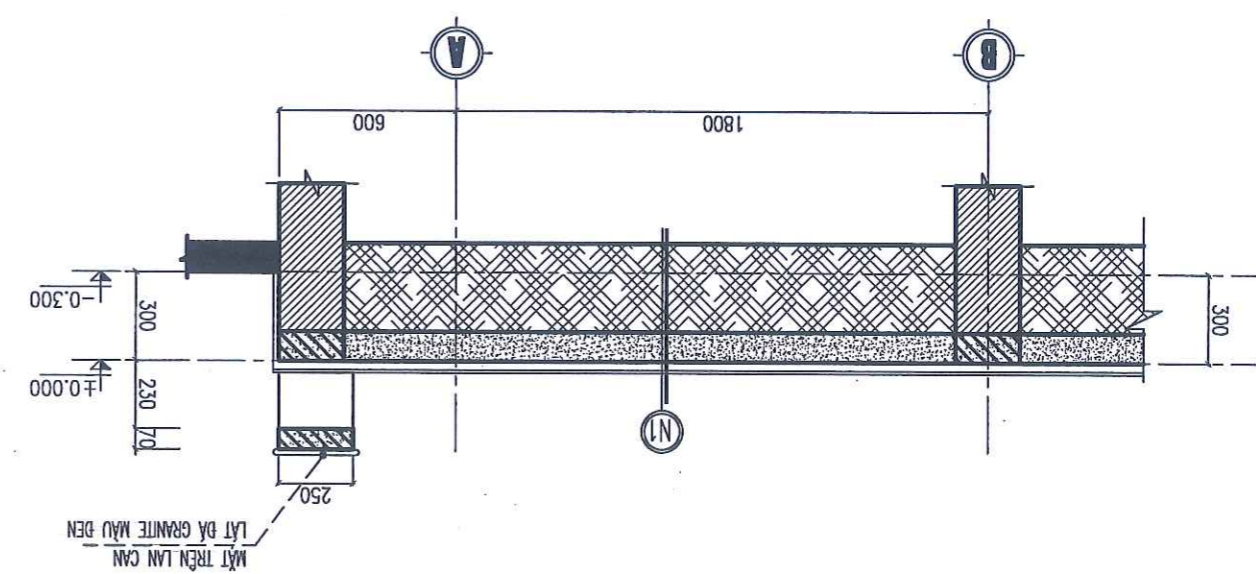

MẶT CẮT SỬA CHỮA A - A

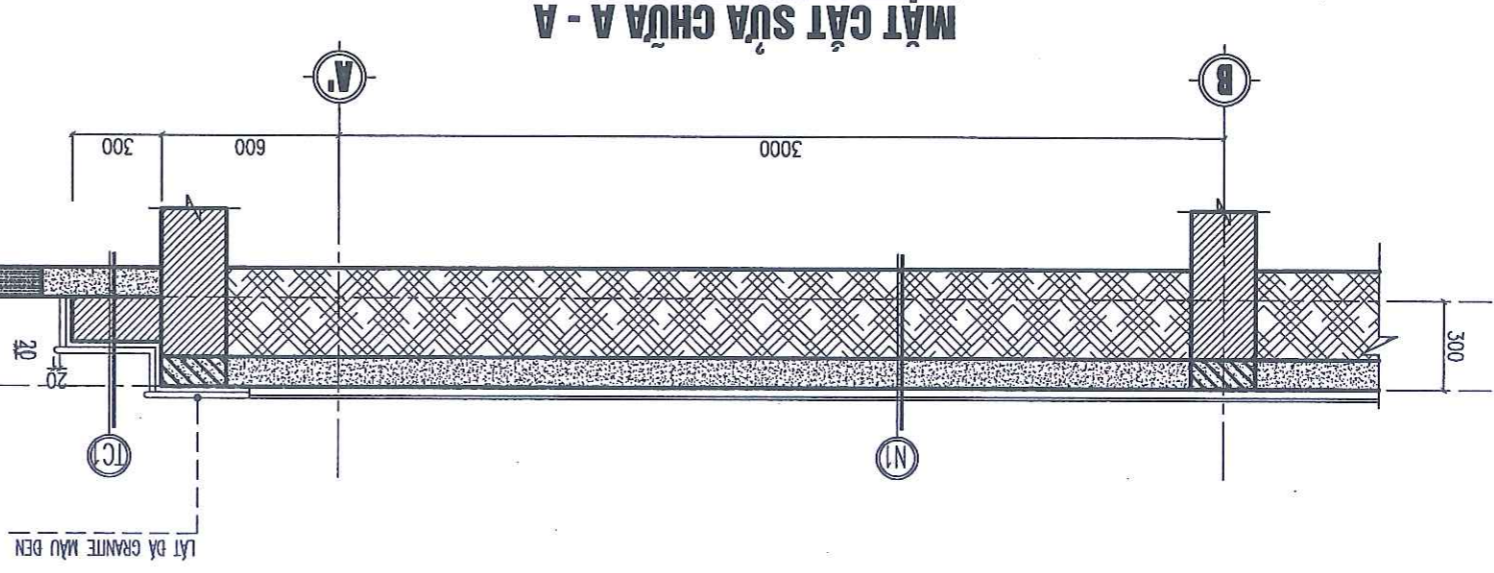

MẶT BẮC, CỘ BẮC LÁT ĐÁ GRANITE MÀU ĐEN (LÀM MỚI)
XÈ RĂNG CHỖNG TRƠN
BẮC XÂY GÁCH (GIỮ NGUYÊN)
BÊ TÔNG LÁT (GIỮ NGUYÊN)

MẶT BẮC, CỘ BẮC LÁT ĐÁ GRANITE MÀU ĐEN (LÀM MỚI)
XÈ RĂNG CHỖNG TRƠN
BẮC XÂY GÁCH (GIỮ NGUYÊN)
BÊ TÔNG LÁT (GIỮ NGUYÊN)

THÀNH PHỐ HỒ CHÍ MINH
TRƯỜNG BÀI HỌC TẠI DỰNG
MẶT CẮT HÀNH LANG
DIỆN TÍCH: S=119,5M2
DIỆN TÍCH ĐỒ BÊ TÔNG: S=104,6M2
Ngày: ...tháng... năm 20...
LÁT GẠCH CERAMIC 600X600 (LÀM MỚI)
BÊ TÔNG ĐÁ 1X2 MẮC 200#, DÂY 100 (LÀM MỚI)
LỖI NILOX CHỖNG THẨM (LÀM MỚI)
CÁT ĐEN TÓN NỀN HIỆN TRỞNG ĐAM CHẤT

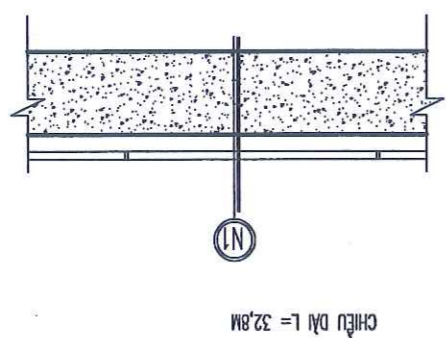

CHI TIẾT SỬA CHỮA LÀN CÀN
CHIỀU DÀI L = 32,8M
LÁT ĐÁ GRANITE MÀU ĐEN
TRÁT GRANITO GIỮ NGUYÊN



CHỦ ĐẦU TƯ

TRƯỜNG BÀI HỌC HẢI DƯƠNG

CÔNG TRÌNH:

BẢO TRÌ, SỬA CHỮA

MỘT SỐ HẠNG MỤC CÔNG TRÌNH THUỘC

TRƯỜNG BÀI HỌC HẢI DƯƠNG (CƠ SỞ 2)

HẠNG MỤC:

ĐỊA ĐIỂM XÂY DỰNG:

P. THỊNH PHỐT - TP. HẢI DƯƠNG - TỈNH HẢI DƯƠNG

ĐƠN VỊ THIẾT KẾ:

CÔNG TY CỔ PHẦN TƯ VẤN ĐTXD VÀ TM

AN THÌNH PHÁT

CHỦ NHIỆM THIẾT KẾ

KTS. PHẠM HẢI LONG

CHỦ TRÌ THIẾT KẾ

KTS. PHẠM HẢI LONG

CHỦ TRÌ THIẾT KẾ

KTS. PHẠM HẢI LONG

THIẾT KẾ KIẾN TRÚC

KTS. PHẠM ĐỨC

KIỂM TRA

KTS. PHẠM HẢI LONG

NGÀY

SỬA ĐỔI

KT.S. PHẠM HẢI LONG

MẶT BẰNG CẮT KHE CO BÊ TÔNG

BẢN VẼ:

2-HỒ SƠ THIẾT KẾ BẢN VẼ THI CÔNG

GIẢI ĐOÀN:

NĂM 2025

HOÀN THÀNH:

0003 - No.01

KT - 03

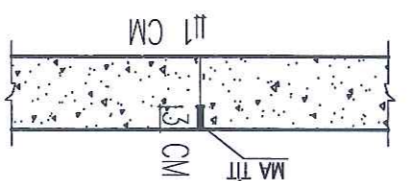
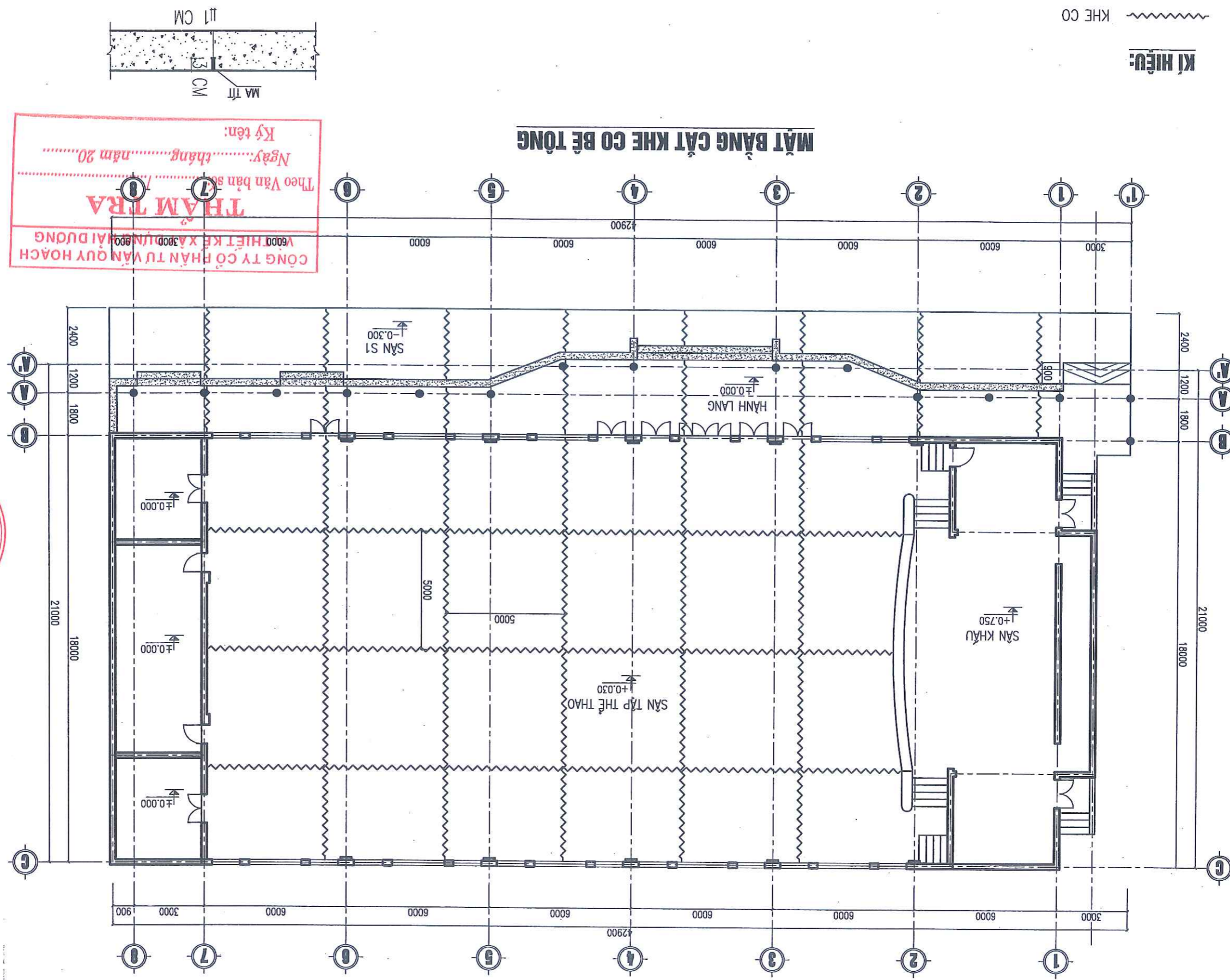

MẶT BẰNG CẮT KHE CO BÊ TÔNG

CHI TIẾT KHE CO

(CHIỀU DÀI CẮT MẠCH L=217,5M)

KT - 04 0003 - No.01

HOÀN THÀNH: NĂM 2025

GIAI ĐOẠN: 2-HỒ SƠ THIẾT KẾ BẢN VẼ THI CÔNG

BẢN VẼ: CHI TIẾT SÀN ĐÀM ĐƠN - ĐÔI

NGÀY SỬA ĐỔI

KTS. PHẠM HẢI LONG KIỂM TRA

KTS. PHẠM ĐỨC THIẾT KẾ KIẾN TRÚC

KTS. PHẠM HẢI LONG CHỦ TRÌ THIẾT KẾ

KTS. PHẠM HẢI LONG CHỦ NHIỆM THIẾT KẾ

KTS. PHẠM HẢI LONG

CÔNG TY CỔ PHẦN TƯ VẤN KT XD VÀ TM AN THÀNH PHÁT

ĐƠN VỊ THIẾT KẾ: CÔNG TY CỔ PHẦN TƯ VẤN KT XD VÀ TM AN THÀNH PHÁT

ĐỊA ĐIỂM XÂY DỰNG: P. THẠM ĐƠN - TP. HẢI PHÒNG - THỈNH HẠ ĐƯỜNG

HÀNG MỤC: BẢO TRÌ, SỬA CHỮA MỘT SỐ HÀNG MỤC CÔNG TRÌNH THUỘC TRƯỜNG BÀI HỌC HẢI ĐƯỜNG (CƠ SỞ 2)

CÔNG TRÌNH: TRƯỜNG BÀI HỌC HẢI ĐƯỜNG

CHỦ ĐẦU TƯ

CÔNG TY CỔ PHẦN TƯ VẤN QUY HOẠCH VÀ THIẾT KẾ XÂY DỰNG HẢI DƯƠNG
THẨM TRA
Theo Văn bản số: /
Ngày: tháng năm 20.....
Ký tên:

CHI TIẾT SÀN THẠM ĐƠN - ĐÔI (SỐ LƯỢNG = 03)

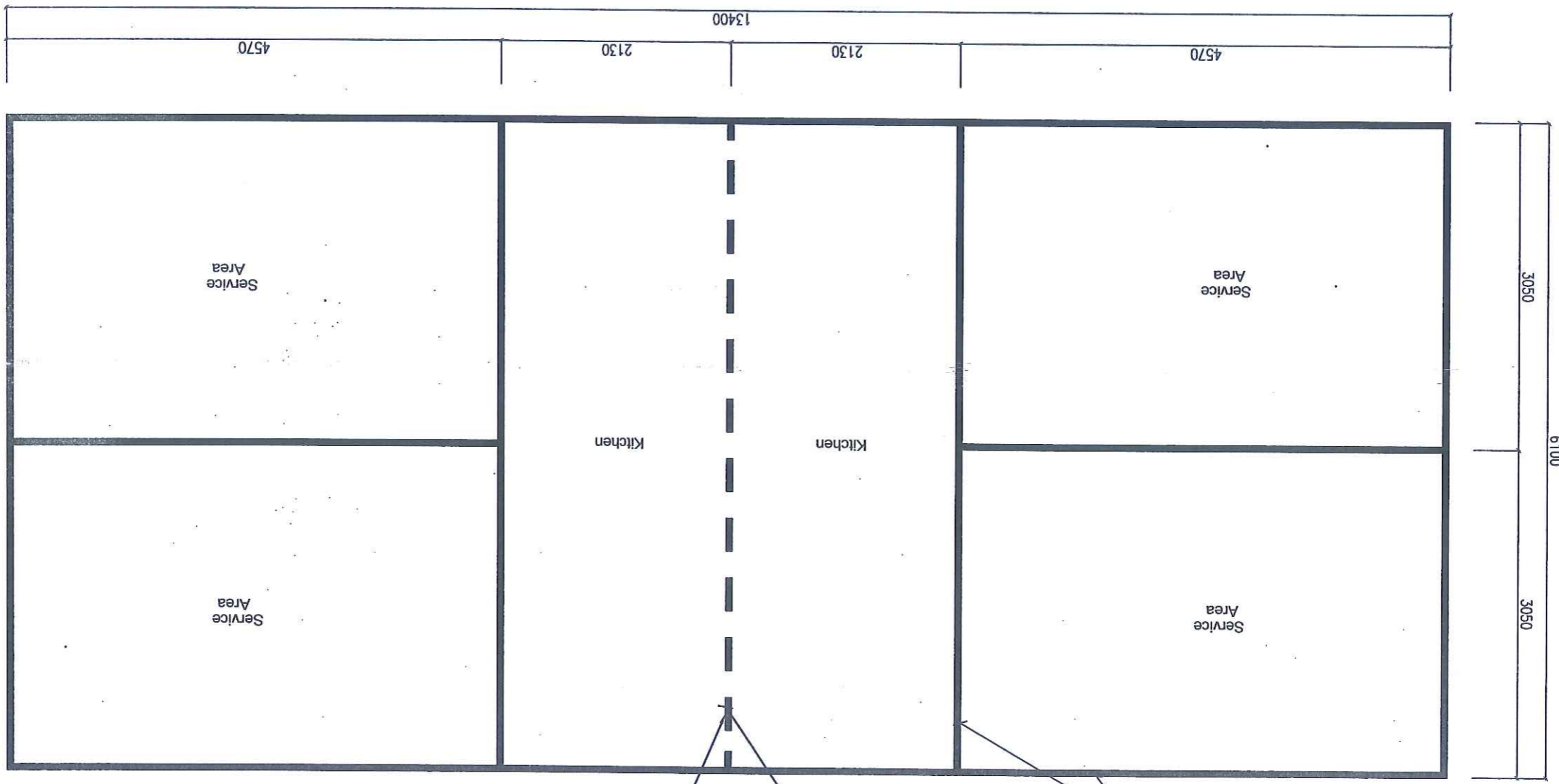

KẾ VẠCH LIỀN
SƠN MÀU TRẮNG, RỘNG VẠCH 50,5MM
KẾ VẠCH ĐỨT ĐOẠN
SƠN MÀU TRẮNG, RỘNG VẠCH 50,5MM
CAO LƯỚI 915MM

GHI CHÚ:
- TỌA BỘ ĐƯỜNG KẾ LIỀN, SƠN PHỘ 2 NƯỚC MÀU TRẮNG, BỀ RỘNG VẠCH B= 50,5MM
- ĐƯỜNG KẾ GIỮA ĐỨT ĐOẠN, SƠN PHỘ 2 NƯỚC MÀU TRẮNG, BỀ RỘNG VẠCH B= 50,5MM
- CHIỀU CAO LƯỚI GIỮA SÀN CAO 915MM
- ĐƠN VỊ ĐO TRÊN BẢN VẼ LÀ M I MÉT (MM)



CÔNG TY CỔ PHẦN TƯ VẤN QUY HOẠCH
VÀ THIẾT KẾ XÂY DỰNG HẢI DƯƠNG
THÂM TRÀ
Theo Văn bản số: /
Ngày:.....tháng.....năm 20.....
Ký tên:

HÀNG MỤC: SÀN BÊ TÔNG NGOÀI NHÀ PHÍA ĐÔNG

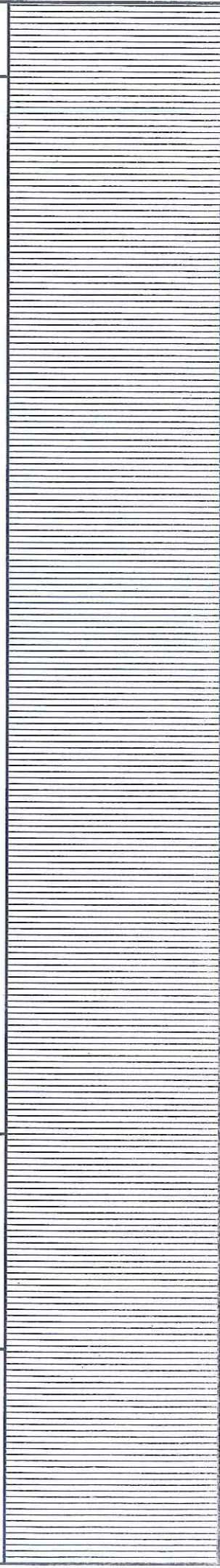

CHỦ ĐẦU TƯ

TRƯỜNG BÀI HỌC HẠI DƯNG

CÔNG TRÌNH:
**BẢO TRÌ, SỬA CHỮA
MỘT SỐ HẠNG MỤC CƠNG TRÌNH THUỘC
TRƯỜNG BÀI HỌC HẠI DƯNG (cơ sở 2)**

HẠNG MỤC:

ĐỊA ĐIỂM XÂY DỰNG:

P. TAMBINH - TP. BÀ LỘC - TỈNH HÀ DƯƠNG

ĐƠN VỊ THIẾT KẾ:

CÔNG TY CỔ PHẦN TƯ VẤN ĐTXD VÀ TM
AN THỊNH PHÁT

ĐƠN VỊ THIẾT KẾ:
CÔNG TY CỔ PHẦN TƯ VẤN ĐTXD VÀ TM
AN THỊNH PHÁT
ĐƠN VỊ THIẾT KẾ:
CÔNG TY CỔ PHẦN TƯ VẤN ĐTXD VÀ TM
AN THỊNH PHÁT
ĐƠN VỊ THIẾT KẾ:
CÔNG TY CỔ PHẦN TƯ VẤN ĐTXD VÀ TM
AN THỊNH PHÁT

CHỦ NHIỆM THIẾT KẾ
KTS. PHẠM HẢI LONG

CHỦ TRÌ THIẾT KẾ
KTS. PHẠM HẢI LONG

THIẾT KẾ KIẾN TRÚC
KTS. PHẠM HẢI LONG

KIỂM TRA
KTS. PHẠM ĐỨC

BẢN VẼ:
MẶT BẰNG HIỆN TRẠNG

GIẢI ĐOÀN:
2-HỒ SƠ THIẾT KẾ BẢN VẼ THI CÔNG

HOÀN THÀNH:
NĂM 2025

HT - 01

0003 - No.01

ĐP GẠCH THỂ MÀU ĐỎ

TƯỜNG PHẠ ĐỎ

ĐẤT TRỒNG CÂY

CỘT SÀN BT

MẶT CẮT TƯỜNG BÓN CÂY BC1

TỔNG CHIỀU DÀI L = 77,1M
KHỐI LƯỢNG ĐẤT MAU TRỒNG CÂY M = 23,8M³

THĂM TRA
CÔNG TY CỔ PHẦN TƯ VẤN QUY HOẠCH
VÀ THIẾT KẾ XÂY DỰNG HẠI DƯNG

Theo Văn bản số: /
Ngày: tháng năm 20.....
Ký tên:

MẶT BẰNG HIỆN TRẠNG

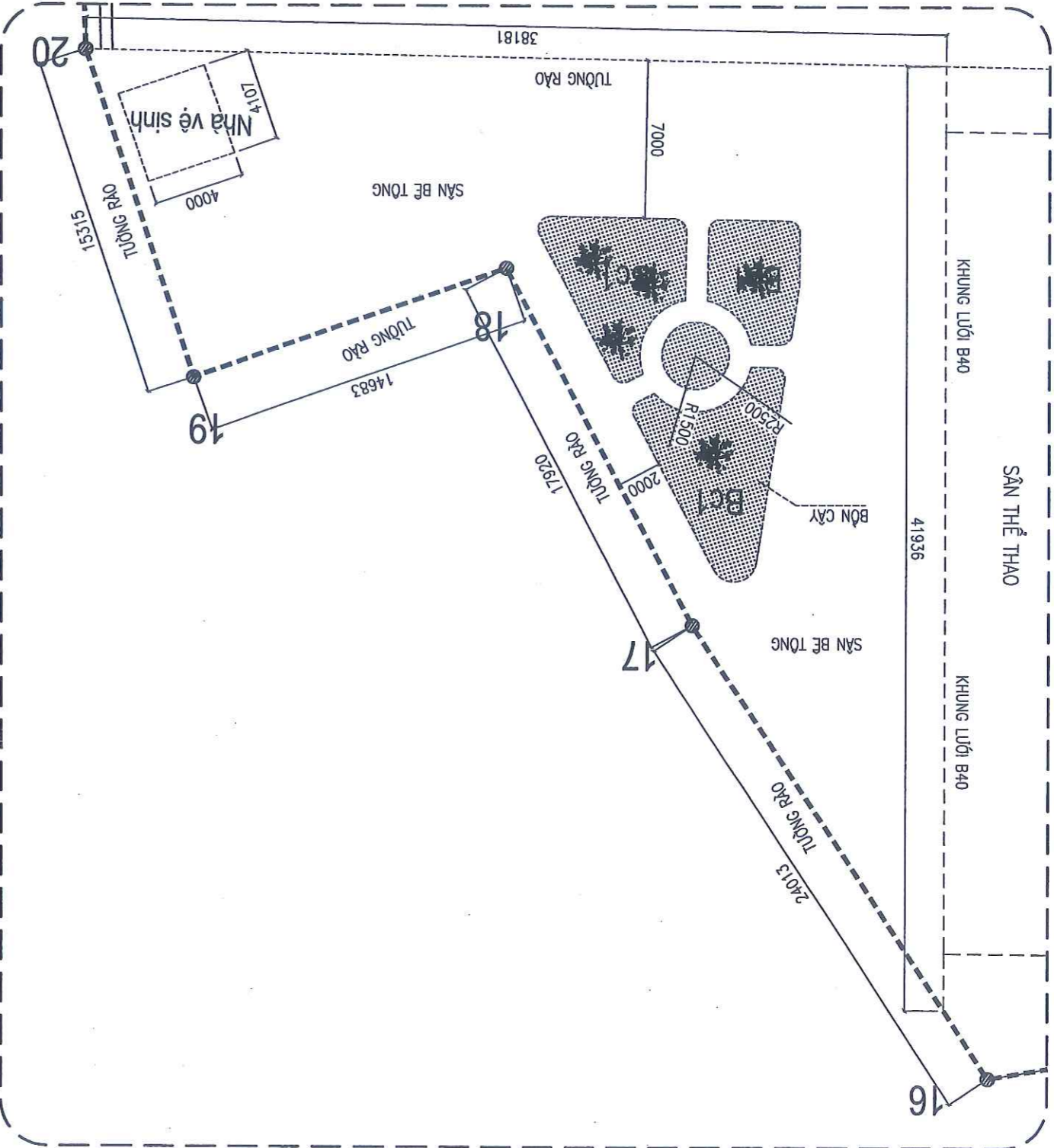

DANH GIÁ HIỆN TRẠNG CÔNG TRÌNH:

* CÔNG TRÌNH ĐƯỢC XÂY DỰNG TỪ NĂM 2011, DIỆN TÍCH SÀN KHOẢNG 700M²
HIỆN TRẠNG CÔNG TRÌNH ĐÃ XƯỞNG CẤP, KHÔNG ĐẢM BẢO YẾU CẦU SỬ DỤNG
SAU KHI TIẾN HÀNH KHẢO SÁT ĐƠN VỊ TƯ VẤN ĐẢNH GIÁ HIỆN TRẠNG CÔNG TRÌNH CỤ THỂ NHƯ SAU:
- BÓN CÂY TRONG SÀN BỊ NỨT VỎ, KHÔNG ĐƯỢC CHĂM SÓC NÊN CÂY CỎI RẦM RẬP, MẤT SÂN NHIỀU CỎ, RÊU MỐC.
- TRONG BÓN CÂY TRỒNG CÂY CỎ KHÔNG CÓ NHIỀU GIẢ TRỊ SỬ DỤNG NÊN CẦN CHẮT BỎ.

CHỦ ĐẦU TƯ		TRƯỜNG ĐẠI HỌC HẢI DƯƠNG	
CÔNG TRÌNH:		BẢO TRÌ, SỬA CHỮA	
MỘT SỐ HẠNG MỤC CÔNG TRÌNH THUỘC		TRƯỜNG ĐẠI HỌC HẢI DƯƠNG (cơ sở 2)	
HẠNG MỤC:			
ĐỊA ĐIỂM XÂY DỰNG:		P. THỊNH PHẤT - TP. HẢI DƯƠNG - TỈNH HẢI DƯƠNG	
ĐƠN VỊ THIẾT KẾ:		CÔNG TY CỔ PHẦN TƯ VẤN KT XD VÀ TM AN THỊNH PHÁT	
GIAI ĐOẠN:		2-HỒ SƠ THIẾT KẾ BÀN VẼ THI CÔNG	
HOÀN THÀNH:		NĂM 2025	
HT - 02		0003 - No.01	

CÔNG TY CỔ PHẦN TƯ VẤN QUY HOẠCH VÀ THIẾT KẾ XÂY DỰNG HẢI DƯƠNG

THẨM TRA

Theo Văn bản số: /
 Ngày: tháng năm 20.....
 Ký tên:

MẶT CẮT PHẠ ĐỒ TƯỜNG BÓN CÂY BCI

TỔNG CHIỀU DÀI L = 77,1M
 KHỐI LƯỢNG ĐẤT MÀU TRỒNG CÂY M = 23,8M³

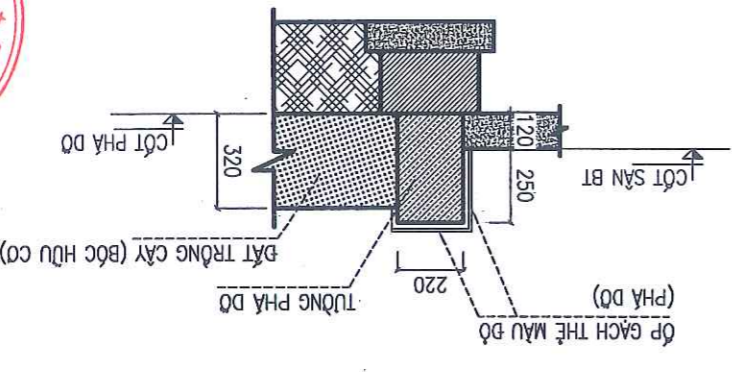

NỘI DUNG PHẠ ĐỒ:

- PHẠ ĐỒ TOÀN BỘ THÀNH BÓN CÂY BCI
- BỐC HỒU CỎ LỚP ĐẤT MÀU TRỒNG CÂY

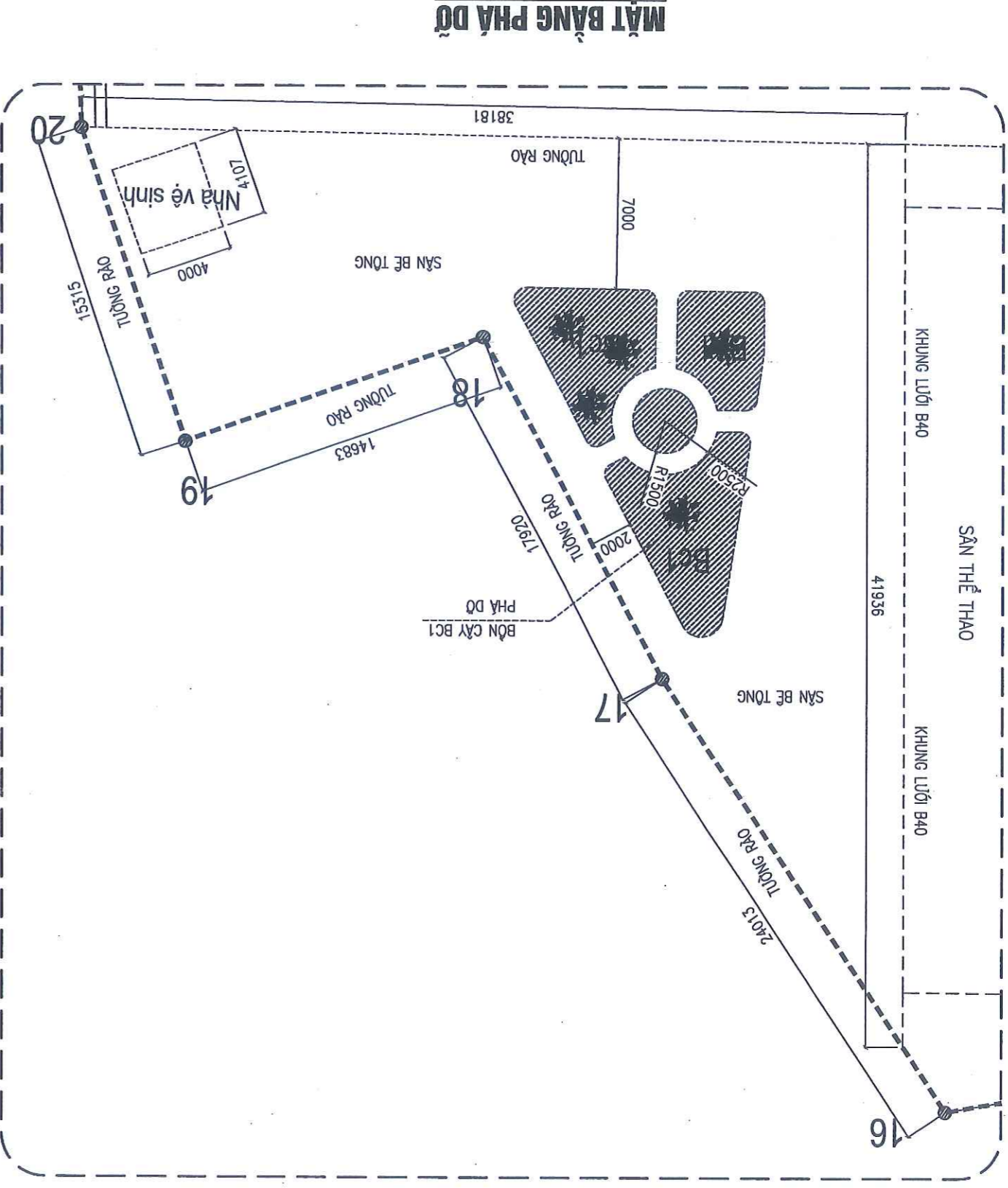

CHỦ ĐẦU TƯ		TRƯỜNG ĐẠI HỌC HẢI DƯƠNG	
CÔNG TRÌNH:		BẢO TRÌ, SỬA CHỮA	
MỘT SỐ HÀNG MỤC CÔNG TRÌNH THUỘC		TRƯỜNG ĐẠI HỌC HẢI DƯƠNG (CƠ SỞ 2)	
HẠNG MỤC:			
ĐỊA ĐIỂM XÂY DỰNG:		P. THẠM ĐỨC - TP. HẢI DƯƠNG - TỈNH HẢI DƯƠNG	
ĐƠN VỊ THIẾT KẾ:		CÔNG TY CỔ PHẦN TƯ VẤN ĐTXD VÀ TM AN THỊNH PHÁT	
MATERIALS:		SDKKD: 080 CÔNG TY CỔ PHẦN AN THỊNH PHÁT TUYÊN TUYÊN ĐÔNG VÀ TƯỜNG MẠI AN THỊNH PHÁT CHU NHẬN THIẾT KẾ	
CHỦ TRÌ THIẾT KẾ		KTS. PHẠM HẢI LONG	
CHỦ NHẬN THIẾT KẾ		KTS. PHẠM HẢI LONG	
CHỖ TRỊ THIẾT KẾ		KTS. PHẠM HẢI LONG	
THIẾT KẾ KIẾN TRÚC		KTS. PHẠM HẢI LONG	
KIỂM TRA		KTS. PHẠM ĐỨC	
BẢN VẼ:		MẶT BẰNG BẢO TRÌ, SỬA CHỮA	
GIAI ĐOẠN:		2-HỒ SƠ THIẾT KẾ BẢN VẼ THI CÔNG	
HOÀN THÀNH:		NĂM 2025	
KT - 01		0003 - No.01	

TRƯỜNG ĐẠI HỌC HẢI DƯƠNG

CÔNG TRÌNH:

BẢO TRÌ, SỬA CHỮA

MỘT SỐ HÀNG MỤC CÔNG TRÌNH THUỘC

TRƯỜNG ĐẠI HỌC HẢI DƯƠNG (CƠ SỞ 2)

HẠNG MỤC:

ĐỊA ĐIỂM XÂY DỰNG:

P. THẠM ĐỨC - TP. HẢI DƯƠNG - TỈNH HẢI DƯƠNG

ĐƠN VỊ THIẾT KẾ:

CÔNG TY CỔ PHẦN TƯ VẤN ĐTXD VÀ TM AN THỊNH PHÁT

SDKKD: 080

CÔNG TY CỔ PHẦN AN THỊNH PHÁT

TUYÊN TUYÊN ĐÔNG VÀ TƯỜNG MẠI

AN THỊNH PHÁT

CHU NHẬN THIẾT KẾ

KTS. PHẠM HẢI LONG

KTS. PHẠM HẢI LONG

CHỖ NHẬN THIẾT KẾ

KTS. PHẠM HẢI LONG

CHỖ TRỊ THIẾT KẾ

KTS. PHẠM HẢI LONG

THIẾT KẾ KIẾN TRÚC

KTS. PHẠM ĐỨC

KIỂM TRA

KTS. PHẠM HẢI LONG

BẢN VẼ:

MẶT BẰNG BẢO TRÌ, SỬA CHỮA

GIAI ĐOẠN:

2-HỒ SƠ THIẾT KẾ BẢN VẼ THI CÔNG

HOÀN THÀNH:

NĂM 2025

KT - 01

- NỘI DUNG SỬA CHỮA:**
- CHẤT BỎ 05 CÂY CỎ.
 - PHÁT QUANG, DÒN VỆ SINH SÀN
 - ĐỔ BÚ BÊ TÔNG ĐÀ 1X2 MẶC 200# VÀO PHẦN BÊN CÂY PHA ĐỎ.
 - SƠN LẠI TOÀN BỘ SÀN BẰNG SƠN CHỐNG MÀI MÓN MÀU GHI.

- SƠN CHỐNG MÀI MÓN (LÀM MỚI)
- ĐỔ BÊ TÔNG ĐÀ 1X2 MẶC 200#, DÀY 120 (LÀM MỚI)
- LỚT NIロン CHỐNG THẤM (LÀM MỚI)
- CÁT ĐEN TÓN NỀN HIỆN TRẮNG ĐẦM CHẶT

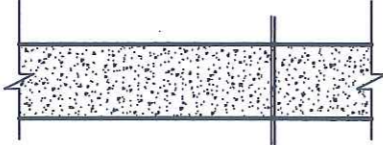

DIỆN TÍCH: S=91,3M²

MẶT CẮT SÀN BÊ TÔNG MỚI

DIỆN TÍCH: S=611,1M²

MẶT CẮT SÀN BÊ TÔNG TRẮNG

