

CÔNG TY CỔ PHẦN KIẾN TRÚC VÀ XÂY DỰNG ASECON VIỆT NAM

Đ/C: SỐ 12, NGÁCH 120/09, NGÕ 120, ĐƯỜNG KIM GIANG, P.ĐẠI KIM, Q.HOÀNG MAI, TP.HÀ NỘI
TEL: 0983023780 - EMAIL: ASECON.JSC@GMAIL.COM



CÔNG TY CỔ PHẦN ĐẦU TƯ XÂY DỰNG HICHICO

THẨM TRA

Theo Văn bản số.../TVTT-HCC

Ngày... tháng... năm 20...
Chức vụ bộ môn ký tên: *[Signature]*



HỒ SƠ THIẾT KẾ THI CÔNG

CÔNG TRÌNH: CẢI TẠO, SỬA CHỮA TRƯỜNG THCS YÊN SỞ

ĐỊA ĐIỂM: PHƯỜNG YÊN SỞ, QUẬN HOÀNG MAI, THÀNH PHỐ HÀ NỘI

CHỦ ĐẦU TƯ: BAN QUẢN LÝ DỰ ÁN ĐẦU TƯ XÂY DỰNG QUẬN HOÀNG MAI

ĐƠN VỊ TƯ VẤN THIẾT KẾ: CÔNG TY CỔ PHẦN KIẾN TRÚC VÀ XÂY DỰNG ASECON VIỆT NAM

HT :/2025

CỘNG HÒA XÃ HỘI CHỦ NGHĨA VIỆT NAM
ĐỘC LẬP - TỰ DO - HẠNH PHÚC

PHÒNG KINH TẾ, HẠ TẦNG VÀ ĐÔ THỊ Q. HOÀNG MAI

THẨM ĐỊNH
Theo Văn bản số
.....18...../CT.H.TĐ.T. - TĐ
Ngày...28...tháng...3...năm 20.25...
Ký tên: *[Signature]*

CÔNG TY CỔ PHẦN ĐẦU TƯ XÂY DỰNG HICHICO

THẨM TRA
Theo Văn bản số...08...../TVTT...
Ngày...10...tháng...02...năm 20.25...
Chủ trì bộ môn ký tên: *[Signature]*

HỒ SƠ THIẾT KẾ THI CÔNG

CÔNG TRÌNH: CẢI TẠO, SỬA CHỮA TRƯỜNG THCS YÊN SỞ

CHỦ ĐẦU TƯ
BAN QLDA ĐẦU TƯ XÂY DỰNG
QUẬN HOÀNG MAI



PHÓ GIÁM ĐỐC
Nguyễn Văn Lợi

ĐƠN VỊ TƯ VẤN THIẾT KẾ
CÔNG TY CP KIẾN TRÚC VÀ XÂY DỰNG
ASECON VIỆT NAM



GIÁM ĐỐC
Đào Anh Minh



TỔNG THỂ

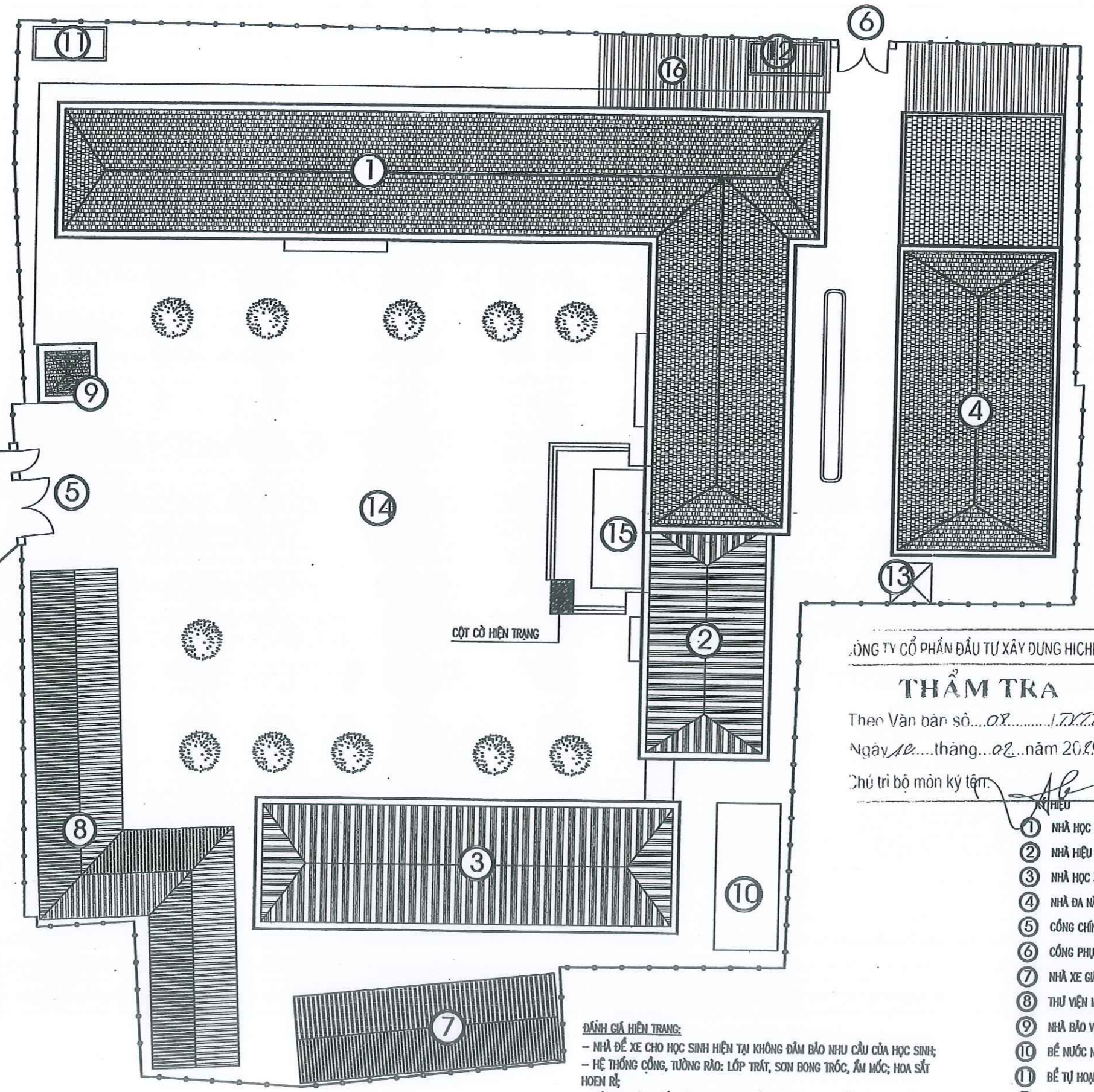

TỔNG MẶT BẰNG HIỆN TRẠNG

- ĐÁNH GIÁ HIỆN TRẠNG:**
- NHÀ ĐỂ XE CHO HỌC SINH HIỆN TẠI KHÔNG ĐẢM BẢO NHU CẦU CỦA HỌC SINH;
 - HỆ THỐNG CỐNG, TƯỜNG RÀO: LỚP TRÁT, SƠN BONG TRÓC, ẨM MỘC; HOA SẮT HOEN RẼ;
 - MÁI CHE SÂN KHẤU HIỆN TẠI KHÔNG ĐẢM BẢO CHO NHU CẦU SỬ DỤNG CỦA NHÀ TRƯỜNG (DIỆN TÍCH MÁI CHE NHỎ HƠN NHIỀU SO VỚI DIỆN TÍCH SÂN KHẤU);
- PHƯƠNG ÁN PHÁ DỠ:**
- PHÁ DỠ CỘT CỜ HIỆN TRẠNG ĐỂ LÀM MÁI SÂN;
 - THẢO ĐO MÁI CHE SÂN KHẤU ĐỂ LÀM MÁI CHE MÓ;
- VỊ TRÍ PHÁ DỠ

CÔNG TY CỔ PHẦN ĐẦU TƯ XÂY DỰNG HICHICO
THẨM TRA
 Theo Văn bản số... 08... 17X/2019/HIC
 Ngày... tháng... năm 2019...
 Chủ trì bộ môn ký tên: *[Signature]*

- ① NHÀ HỌC 4 TẦNG
- ② NHÀ HIỆU BỘ
- ③ NHÀ HỌC 3 TẦNG
- ④ NHÀ ĐA NĂNG
- ⑤ CỐNG CHÍNH
- ⑥ CỐNG PHỤ
- ⑦ NHÀ XE GIÁO VIÊN
- ⑧ THƯ VIỆN MỎ
- ⑨ NHÀ BẢO VỆ
- ⑩ BỂ NƯỚC NGẦM
- ⑪ BỂ TỰ HỌM
- ⑫ BỂ TỰ HỌM
- ⑬ TRẠM BIẾN ÁP
- ⑭ SÂN TRƯỜNG
- ⑮ SÂN KHẤU
- ⑯ NHÀ XE HỌC SINH

Ngày	Hiệu chỉnh
1	-
2	-
3	-
4	-
5	-

CHỦ ĐẦU TƯ
**BAN QUẢN LÝ DỰ ÁN ĐẦU TƯ
 XÂY DỰNG QUẬN HOÀNG MAI**

ĐƠN VỊ TƯ VẤN THIẾT KẾ

ASECON
 CÔNG TY CỔ PHẦN
 KIẾN TRÚC VÀ XÂY DỰNG ASECON VIỆT NAM
 Đ/C: 12/12 NG. 120/9, NG. 120, ĐƯỜNG KIM GIANG, P. Đ. KIM,
 Q. HOÀNG MAI, TP. HÀ NỘI



KTS. Đ. ANH MINH
 CHỦ NHIỆM THIẾT KẾ
 KTS. NGUYỄN VIỆT TUẤN
 CHỦ TRÌ KIẾN TRÚC
 KTS. Đ. THỊ HUYỀN
 THIẾT KẾ
 KTS. Đ. VIỆT HẢI
 VẼ
 KTS. Đ. VIỆT HẢI
 KẸM
 KTS. Đ. THỊ HUYỀN

TÊN DỰ ÁN
**CẢI TẠO, SỬA CHỮA
 TRƯỜNG THCS YÊN SỞ**

ĐỊA ĐIỂM XÂY DỰNG
 PHƯỜNG YÊN SỞ - QUẬN HOÀNG MAI
 T.P. HÀ NỘI

TÊN HẠNG MỤC
**KIẾN TRÚC
 HIỆN TRẠNG**

TÊN BẢN VẼ
**TỔNG MẶT BẰNG
 HIỆN TRẠNG**

GIẢI ĐOẠN THIẾT KẾ
 THIẾT KẾ BVTC

NGÀY GIAO	-	SỐ HIỆU BẢN VẼ
KHOẢNG BẢNG	A3	TMBHT-01
TỶ LỆ	-	-

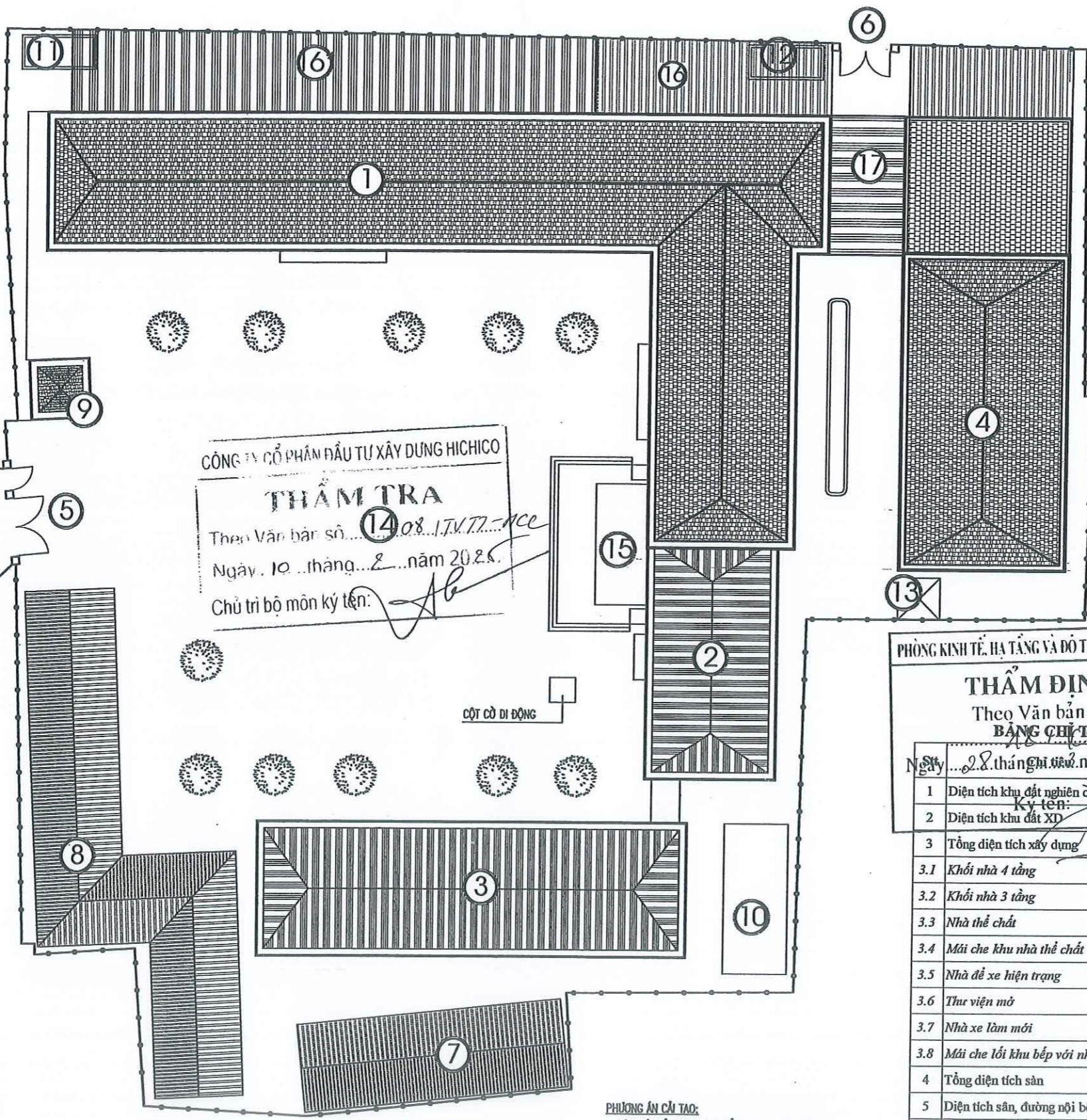

- KÝ HIỆU
- ① NHÀ HỌC 4 TẦNG (CẢI TẠO)
 - ② NHÀ HIỆU BỘ (CẢI TẠO)
 - ③ NHÀ HỌC 3 TẦNG (CẢI TẠO)
 - ④ NHÀ ĐÀ NẴNG (CẢI TẠO)
 - ⑤ CỔNG CHÍNH (CẢI TẠO)
 - ⑥ CỔNG PHỤ (CẢI TẠO)
 - ⑦ NHÀ XE GIÁO VIÊN
 - ⑧ THƯ VIỆN MỞ
 - ⑨ NHÀ BẢO VỆ
 - ⑩ BỂ NƯỚC NGẦM
 - ⑪ BẾ TỰ HOẠI
 - ⑫ BẾ TỰ HOẠI
 - ⑬ TRẠM BIẾN ÁP
 - ⑭ SÂN TRƯỜNG
 - ⑮ SÂN KHẤU (CẢI TẠO)
 - ⑯ NHÀ XE HỌC SINH
 - ⑰ NHÀ XE HỌC SINH (XÂY MỚI)
 - ⑱ MÁI CHE (XÂY MỚI)

PHÒNG KINH TẾ, HẠ TẦNG VÀ ĐÔ THỊ Q. HOÀNG MAI

THẨM ĐỊNH
Theo Văn bản số
BẢNG CHỈ TIÊU DỰ ĐOÁN

STT	Mô tả	Đơn vị	Giá trị
1	Diện tích khu đất nghiên cứu	m ²	6.085,00
2	Diện tích khu đất XD	m ²	6.085,00
3	Tổng diện tích xây dựng	m ²	2.726,00
3.1	Khối nhà 4 tầng	m ²	840,00
3.2	Khối nhà 3 tầng	m ²	482,00
3.3	Nhà thể chất	m ²	428,00
3.4	Mái che khu nhà thể chất	m ²	72,00
3.5	Nhà để xe hiện trạng	m ²	246,00
3.6	Thư viện mở	m ²	334,00
3.7	Nhà xe làm mới	m ²	259,00
3.8	Mái che lối khu bếp với nhà học	m ²	65,00
4	Tổng diện tích sàn	m ²	5.568,00
5	Diện tích sân, đường nội bộ	m ²	3.359,00
6	Mật độ XD	%	44,80
7	Hệ số sử dụng đất	lần	0,915
8	Tầng cao công trình	tầng	4,0

- PHƯƠNG ÁN CẢI TẠO:
- XÂY MỚI BỔ SUNG NHÀ ĐỂ XE CHO HỌC SINH;
 - SƠN SỬA LẠI TOÀN BỘ HỆ THỐNG CỐNG, TƯỜNG RÀO;
 - CẢI TẠO, MỞ RỘNG MÁI CHE SÂN KHẤU NGỒN TRỜI;
 - LÀM MỚI CỘT CỜ DI ĐỘNG;
 - LÀM MỚI MÁI CHE LỐI ĐI TỪ KHU BẾP ĐẾN KHỐI NHÀ HỌC;
 - TRƯỚC KHI THI CÔNG KIỂM TRA KÍCH THƯỚC THỰC TẾ;

TỔNG MẶT BẰNG CẢI TẠO

Ngày	Họ chính
1	-
2	-
3	-
4	-
5	-

CHỦ ĐẦU TƯ
**BAN QUẢN LÝ DỰ ÁN ĐẦU TƯ
XÂY DỰNG QUẬN HOÀNG MAI**



KS. ĐÀO ANH MINH
CHỦ NHIỆM THIẾT KẾ

KTS. NGUYỄN VIỆT TUẤN
CHỦ TRƯỞNG KIẾN TRÚC

KTS. ĐẶNG THỊ HUYỀN
THIẾT KẾ

KTS. ĐÀO VIỆT HẢI
VẼ

KTS. ĐÀO VIỆT HẢI
KIỂM

KTS. ĐẶNG THỊ HUYỀN

TÊN DỰ ÁN
**CẢI TẠO, SỬA CHỮA
TRƯỜNG THCS YÊN SỞ**

ĐỊA ĐIỂM XÂY DỰNG
PHƯỜNG YÊN SỞ - QUẬN HOÀNG MAI
T.P. HÀ NỘI

TÊN HÀNG MỤC
**KIẾN TRÚC
CẢI TẠO**

TÊN BẢN VẼ
**TỔNG MẶT BẰNG
CẢI TẠO**

GIAI ĐOẠN THIẾT KẾ
THIẾT KẾ BVTC

NGÀY GIAO	...	SỐ HỘ BẢN VẼ
KHỔ BẢN VẼ	A3	TMB-01
TỶ LỆ		



- **KHỐI NHÀ HIỆU BỘ KẾT HỢP NHÀ HỌC 4 TẦNG**
- **KHỐI NHÀ HỌC 3 TẦNG**

PHẦN HIỆN TRẠNG

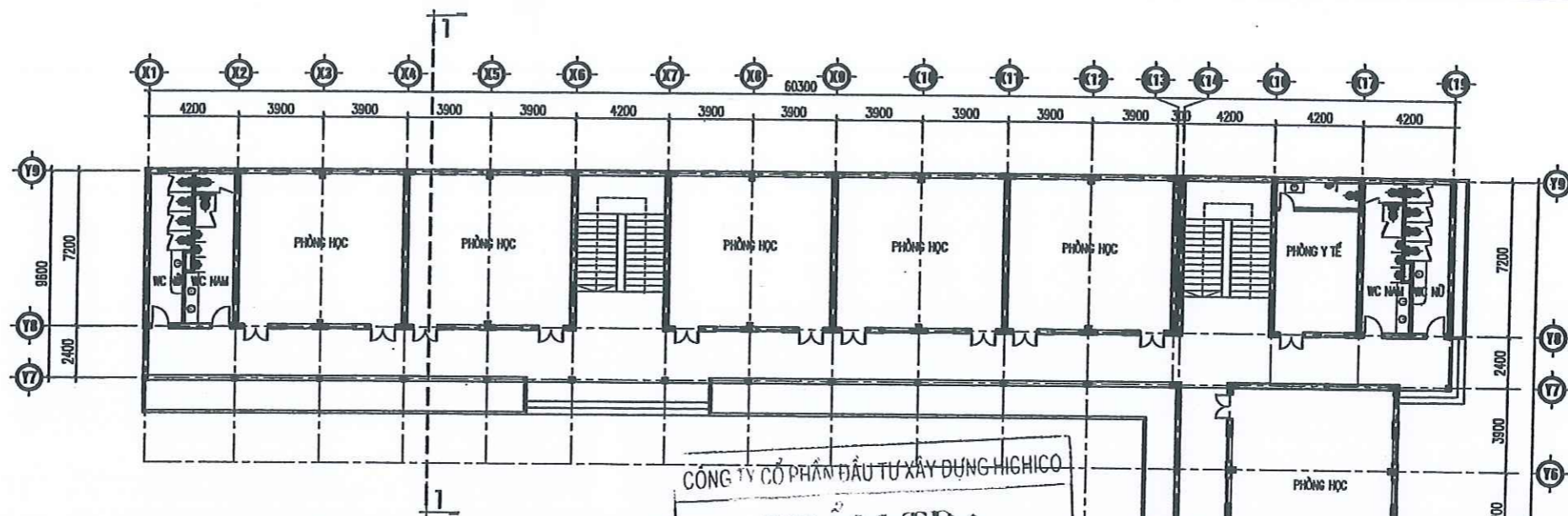

MẶT BẰNG TẦNG 1 HIỆN TRẠNG

CÔNG TY CỔ PHẦN ĐẦU TƯ XÂY DỰNG HICHICO

THẨM TRA

Văn bản số: 08/TK.TT-MC
 Ngày: 10 tháng 8 năm 2021

Chủ trì bộ môn ký tên: *[Signature]*
 Vị trí: TRẦN Đ. THẨM,
 BONG TRÓC VỮA

VỊ TRÍ KHE LÚN
 BỊ THẨM

CHI TIẾT CỘT CỜ
 PHÁ ĐỠ

ĐÁNH GIÁ HIỆN TRẠNG:

- TOÀN BỘ TƯỜNG TRÁT BỊ BONG TRÓC CÁC VỊ TRÍ CHÂN TƯỜNG (TRUNG BÌNH 60CM), TƯỜNG; TƯỜNG NGOÀI NHÀ DIỆN TÍCH KHOẢNG 861,686 M²; TƯỜNG TRONG NHÀ KHOẢNG 707,753 M²;
- TOÀN BỘ MÁI TÒN XƯỚNG CẤP, RỈ SÉT, MỘT SỐ VỊ TRÍ BỊ THÙNG GÂY RA HIỆN TƯỢNG THẤM DỘT;
- * KHỐI NHÀ HIỆU BỘ KẾT HỢP NHÀ HỌC 4 TẦNG:
 - GẠCH LÁT NỀN, SÀN BẰNG CERAMIC CÁC TẦNG CỦA KHỐI NHÀ 4 TẦNG BỊ BONG RỘP, CONG VÊNH, NỨT VỠ NHIỀU GÂY NGUY HIỂM CHO HỌC SINH VÀ GIÁO VIÊN;
 - BẬC TAM CẤP TRÁT GRANITO CỦA KHỐI NHÀ 4 TẦNG XƯỚNG CẤP, VỠ MÙI BẠC;
 - THẨM TẠI VỊ TRÍ SÊ-NÔ, KHE LÚN GIỮA CÁC KHỐI NHÀ 4 TẦNG VÀ KHỐI NHÀ HIỆU BỘ;
 - TRẦN CÁC PHÒNG TẠI KHU VỰC KHE LÚN GIỮA CÁC KHỐI NHÀ 4 TẦNG VÀ KHỐI NHÀ HIỆU BỘ BỊ THẨM, BONG TRÓC VỮA DIỆN TÍCH KHOẢNG 587,044 M²;
 - PHÒNG HỘI ĐỒNG SÀN GỖ BỊ BONG, VỠ, ẨM;
 - PHÒNG TRUYỀN THÔNG CÁC TỦ TRƯNG BÀY, ĐỒ NỘI THẤT BỊ XƯỚNG CẤP; BỐ TRÍ KHÔNG PHÙ HỢP VỚI NHU CẦU HIỆN TẠI;
 - PHÒNG HIỆU TRƯỞNG ĐỒ NỘI THẤT BỊ XƯỚNG CẤP, MỠI MỘT XÂM HẠI;
- * KHỐI NHÀ HỌC 3 TẦNG:
 - LAN CAN CẦU THANG BỊ GỈ SÉT;
 - BỐN NƯỚC MÁI BỊ XƯỚNG CẤP GÂY RA HIỆN TƯỢNG DỒ NƯỚC;

■ VỊ TRÍ PHÁ ĐỠ

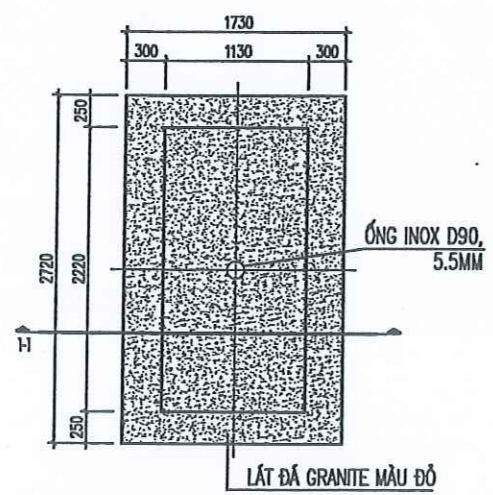

MẶT BẰNG CỘT CỜ

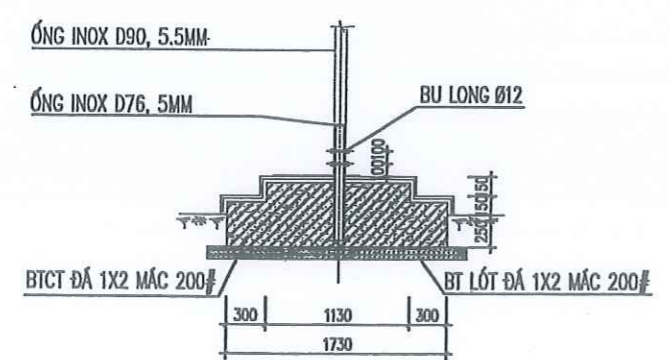

MẶT CẮT 1-1

CHI TIẾT CỘT CỜ PHÁ ĐỠ

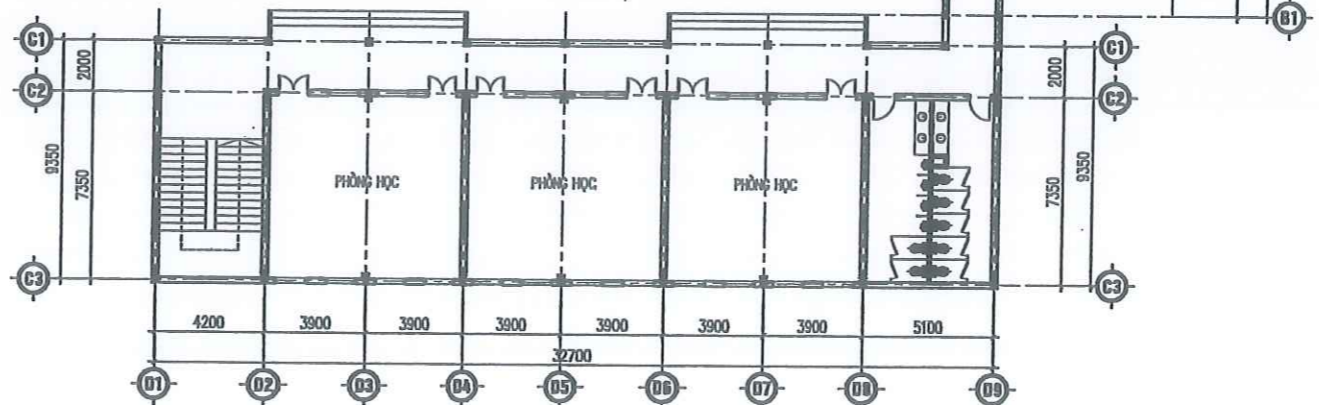

Ngày	Họ và tên
1	-
2	-
3	-
4	-
5	-

CHỦ ĐẦU TƯ
BAN QUẢN LÝ DỰ ÁN ĐẦU TƯ XÂY DỰNG QUẬN HOÀNG MAI

ĐƠN VỊ TƯ VẤN THIẾT KẾ
ASECON
 CÔNG TY CỔ PHẦN KIẾN TRÚC VÀ XÂY DỰNG ASECON VIỆT NAM
 SỐ 12, NGÁCH 120/9, NGÕ 120, ĐƯỜNG KIM GIANG, P. DŨNG KIM, Q. HOÀNG MAI, TP. HÀ NỘI



KTS. NGUYỄN VIỆT TUẤN
 CHỦ TRÌ KIẾN TRÚC
 KTS. ĐẶNG THỊ HUYỀN
 THIẾT KẾ
 KTS. ĐÀO VIỆT HẢI
 VE
 KTS. ĐÀO VIỆT HẢI
 KIỂM
 KTS. ĐẶNG THỊ HUYỀN

TÊN DỰ ÁN
CẢI TẠO, SỬA CHỮA TRƯỜNG THCS YÊN SỞ

ĐỊA ĐIỂM XÂY DỰNG
 PHƯỜNG YÊN SỞ - QUẬN HOÀNG MAI
 T.P HÀ NỘI

TÊN HÀNG MỤC
KIẾN TRÚC HIỆN TRẠNG

TÊN BẢN VẼ
MẶT BẰNG TẦNG 1

GIẢI ĐOẠN THIẾT KẾ
 THIẾT KẾ BVTC

NGÀY GIAO	...	SỐ HỘ BẢN VẼ
KHỔ BẢN VẼ	A3	HT.2-01
TỶ LỆ		

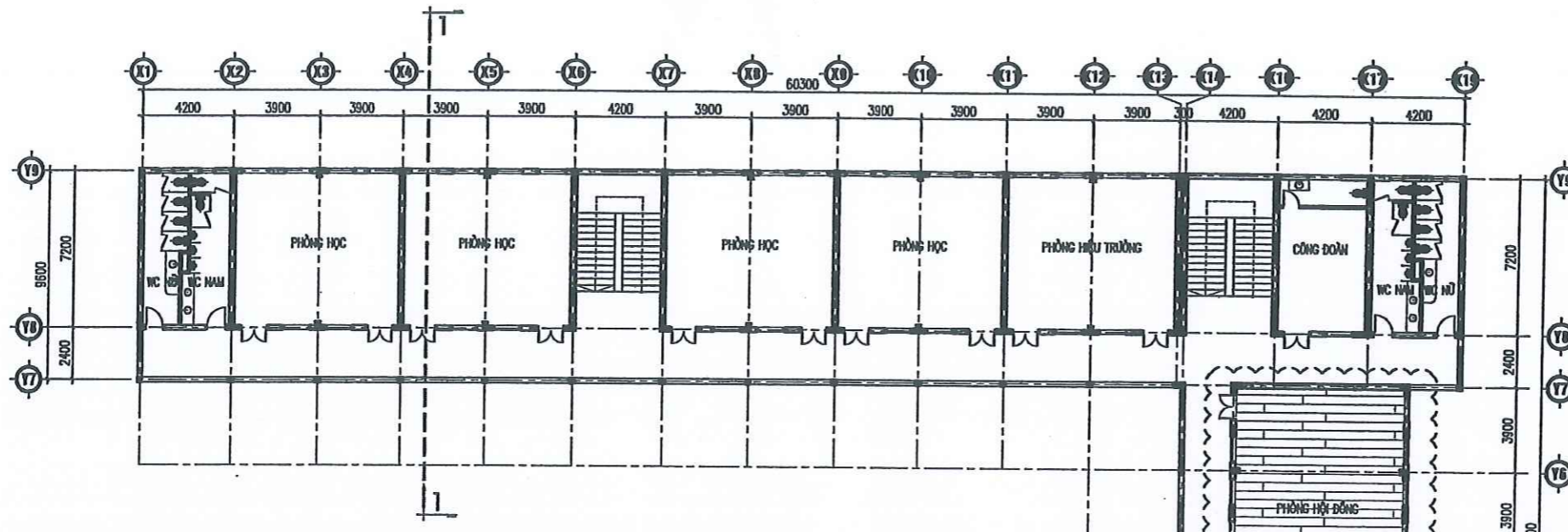

MẶT BẰNG TẦNG 2 HIỆN TRẠNG

ĐÁNH GIÁ HIỆN TRẠNG:

- TOÀN BỘ TƯỜNG TRÁT BỊ BONG TRÓC CÁC VỊ TRÍ CHÂN TƯỜNG (TRUNG BÌNH 60CM), TƯỜNG; TƯỜNG NGOÀI NHÀ DIỆN TÍCH KHOẢNG 861,686 M²; TƯỜNG TRONG NHÀ KHOẢNG 707,753M²;
- TOÀN BỘ MÁI TÀN XƯƠNG CẤP, RỈ SÉT, MỘT SỐ VỊ TRÍ BỊ THÙNG GÂY RA HIỆN TƯỢNG THẤM DỘT;
- * KHỐI NHÀ HIỆU BỘ KẾT HỢP NHÀ HỌC 4 TẦNG:
 - GẠCH LÁT NỀN, SÀN BẰNG CERAMIC CÁC TẦNG CỦA KHỐI NHÀ 4 TẦNG BỊ BONG RỘP, CONG VÊN, NỨT VỠ NHIỀU GÂY NGUY HIỂM CHO HỌC SINH VÀ GIÁO VIÊN;
 - BẬC TAM CẤP TRÁT GRANITO CỦA KHỐI NHÀ 4 TẦNG XƯƠNG CẤP, VỠ MÙI BẠC;
 - THẤM TẠI VỊ TRÍ SÊ-NÔ, KHE LÚN GIỮA CÁC KHỐI NHÀ 4 TẦNG VÀ KHỐI NHÀ HIỆU BỘ;
 - TRẦN CÁC PHÒNG TẠI KHU VỰC KHE LÚN GIỮA CÁC KHỐI NHÀ 4 TẦNG VÀ KHỐI NHÀ HIỆU BỘ BỊ THẤM, BONG TRÓC VỪA DIỆN TÍCH KHOẢNG 587,044 M²;
 - PHÒNG HỘI ĐỒNG SÀN GỖ BỊ BONG, VỠ, ẨM;
 - PHÒNG TRUYỀN THÔNG CÁC TỦ TRƯNG BÀY, ĐỒ NỘI THẤT BỊ XƯƠNG CẤP; BỐ TRÍ KHÔNG PHÙ HỢP VỚI NHU CẦU HIỆN TẠI;
 - PHÒNG HIỆU TRƯỞNG ĐỒ NỘI THẤT BỊ XƯƠNG CẤP, MỚI MỘT XÂM HẠI;
- * KHỐI NHÀ HỌC 3 TẦNG:
 - LAN CAN CẦU THANG BỊ GỈ SÉT;
 - BỒN NƯỚC MÁI BỊ XƯƠNG CẤP GÂY RA HIỆN TƯỢNG DỒ NƯỚC;

SÀN GỖ BỊ BONG, VỠ, ẨM

VỊ TRÍ TRẦN BỊ THẤM, BONG TRÓC VỪA - SÊ-NÔ MÁI-XƯƠNG CẤP, BỊ THẤM;

VỊ TRÍ KHE LÚN BỊ THẤM

THẢO ĐỒ MÁI SÀN KHẨU XEM HT.4-05

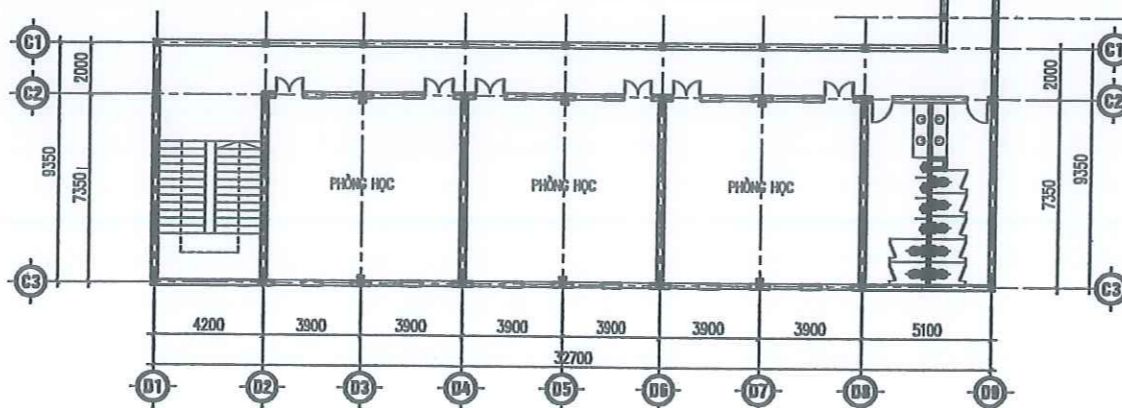

Ngày	Hiệu chỉnh
1	-
2	-
3	-
4	-
5	-

CHỦ ĐẦU TƯ
BAN QUẢN LÝ DỰ ÁN ĐẦU TƯ XÂY DỰNG QUẬN HOÀNG MAI

ĐƠN VỊ TƯ VẤN THIẾT KẾ

ASECON
CÔNG TY CỔ PHẦN KIẾN TRÚC VÀ XÂY DỰNG ASECON VIỆT NAM
12, NGÁCH 120/9, NGÕ 120, ĐƯỜNG KIM GIANG, P.ĐẠI KIM, QUẬN HOÀNG MAI, TP.HÀ NỘI



K.Đ. ANH MINH
CHỦ NHIỆM THIẾT KẾ

KTS. NGUYỄN VIỆT TUẤN
CHỦ TRƯỞNG

KTS. ĐẶNG THỊ HUYỀN
THIẾT KẾ

KTS. ĐÀO VIỆT HẢI
VẼ

KTS. ĐÀO VIỆT HẢI
KIỂM

KTS. ĐẶNG THỊ HUYỀN
TÊN DỰ ÁN

CẢI TẠO, SỬA CHỮA TRƯỜNG THCS YÊN SỞ

ĐỊA ĐIỂM XÂY DỰNG
PHƯỜNG YÊN SỞ - QUẬN HOÀNG MAI
TP. HÀ NỘI

TÊN BẢN VẼ
KIẾN TRÚC HIỆN TRẠNG

TÊN BẢN VẼ
MẶT BẰNG TẦNG 2

GIẢI ĐOẠN THIẾT KẾ
THIẾT KẾ BVTC

NGÀY GIAO	-	SỐ HỘ BẢN VẼ
KHOẢNG BẢNG	A3	HT.2-02
TỶ LỆ	-	-

THẨM TRA
Thẩm Văn bản số... 07... / 17.77.HHC
Ngày... 10... tháng... 8... năm 20... 20...
Chức vụ bộ môn ký tên: *[Signature]*

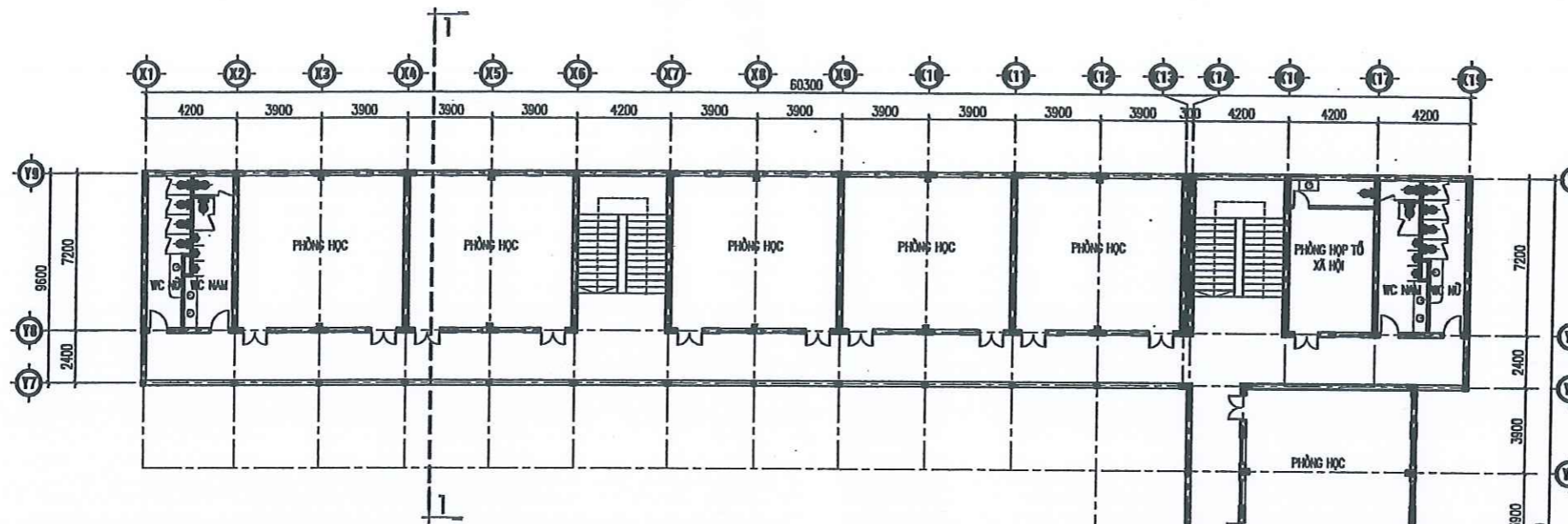

MẶT BẰNG TẦNG 3 HIỆN TRẠNG

ĐÁNH GIÁ HIỆN TRẠNG:

- TOÀN BỘ TƯỜNG TRÁT BỊ BONG TRÓC CÁC VỊ TRÍ CHÂN TƯỜNG (TRUNG BÌNH 60CM), TƯỜNG; TƯỜNG NGOÀI NHÀ DIỆN TÍCH KHOẢNG 861,686 M²; TƯỜNG TRONG NHÀ KHOẢNG 707,753M²;
- TOÀN BỘ MÁI TÒN XƯƠNG CẤP, RỈ SÉT, MỘT SỐ VỊ TRÍ BỊ THƯỜNG GÂY RA HIỆN TƯỢNG THẤM DỘT;

* KHỐI NHÀ HIỆU BỘ KẾT HỢP NHÀ HỌC 4 TẦNG:

- GẠCH LÁT NỀN, SÀN BẰNG CERAMIC CÁC TẦNG CỦA KHỐI NHÀ 4 TẦNG BỊ BONG RỘP, CONG VÊNH, NỨT VỠ NHIỀU GÂY NGUY HIỂM CHO HỌC SINH VÀ GIÁO VIÊN;
- BẠC TAM CẤP TRÁT GRANITO CỦA KHỐI NHÀ 4 TẦNG XƯƠNG CẤP, VỠ MÙI BẠC;
- THẤM TẠI VỊ TRÍ SẾ-NỒ, KHE LÚN GIỮA CÁC KHỐI NHÀ 4 TẦNG VÀ KHỐI NHÀ HIỆU BỘ;
- TRẦN CÁC PHÒNG TẠI KHU VỰC KHE LÚN GIỮA CÁC KHỐI NHÀ 4 TẦNG VÀ KHỐI NHÀ HIỆU BỘ BỊ THẤM, BONG TRÓC VỮA DIỆN TÍCH KHOẢNG 587,044 M²;
- PHÒNG HỘI ĐỒNG SÀN GỖ BỊ BONG, VỠ, ẨM;
- PHÒNG TRUYỀN THÔNG CÁC TỦ TRUNG BÀY, ĐỒ NỘI THẤT BỊ XƯƠNG CẤP; BỐ TRÍ KHÔNG PHÙ HỢP VỚI NHU CẦU HIỆN TẠI;
- PHÒNG HIỆU TRƯỞNG ĐỒ NỘI THẤT BỊ XƯƠNG CẤP, MỠI MỘT XÂM HẠI;

* KHỐI NHÀ HỌC 3 TẦNG:

- LAN CAN CẦU THANG BỊ GỈ SÉT;
- BỒN NƯỚC MÁI BỊ XƯƠNG CẤP GÂY RA HIỆN TƯỢNG DỒ NƯỚC;

VỊ TRÍ TRẦN BỊ THẤM,
BONG TRÓC VỮA
- SẾ-NỒ MÁI XƯƠNG CẤP, BỊ THẤM;

VỊ TRÍ KHE LÚN
BỊ THẤM

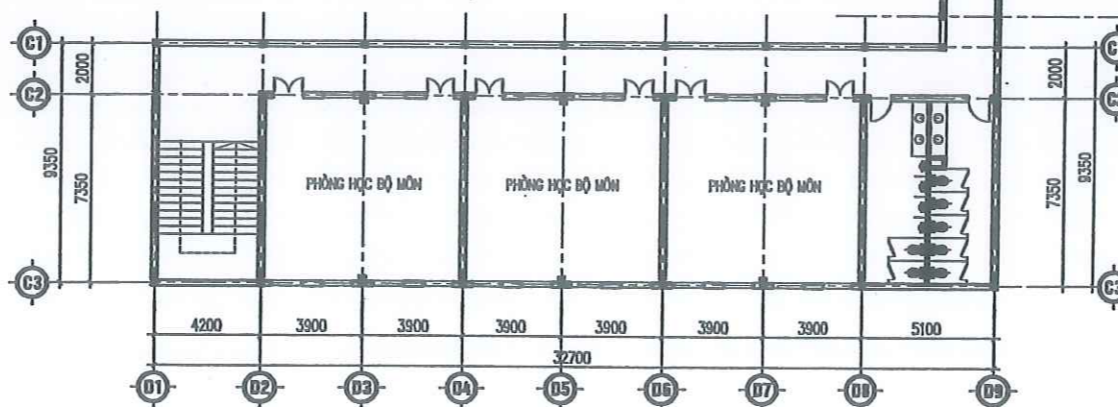

CÔNG TY CỔ PHẦN ĐẦU TƯ XÂY DỰNG HICHICO
THẨM TRA
Theo Văn bản số... 08... / 17/7/2022
Ngày... 10... tháng... 2... năm 2022.
Chủ trì bộ môn kỹ tên: [Signature]



Ngày	Hiệu chỉnh
1	-
2	-
3	-
4	-
5	-

CHỦ ĐẦU TƯ
BAN QUẢN LÝ DỰ ÁN ĐẦU TƯ XÂY DỰNG QUẬN HOÀNG MAI

ĐƠN VỊ TƯ VẤN THIẾT KẾ
ASECON
CÔNG TY CỔ PHẦN KIẾN TRÚC VÀ XÂY DỰNG ASECON VIỆT NAM
Đ/C: SỐ 12, NGÁCH 120/9, NGÕ 120, ĐƯỜNG KIM GIANG, P.ĐẠI KIM, Q. HOÀNG MAI, TP. HÀ NỘI

CHỦ NHIỆM THIẾT KẾ
KTS. NGUYỄN VIỆT TUẤN
CHỦ TRƯỞNG KIẾN TRÚC
KTS. ĐẶNG THỊ HUYỀN
THIẾT KẾ
KTS. ĐÀO VIỆT HẢI
VỀ
KTS. ĐÀO VIỆT HẢI
KÈM
KTS. ĐẶNG THỊ HUYỀN

TÊN DỰ ÁN
CẢI TẠO, SỬA CHỮA TRƯỜNG THCS YÊN SỞ

ĐỊA ĐIỂM XÂY DỰNG
PHƯỜNG YÊN SỞ - QUẬN HOÀNG MAI
TP. HÀ NỘI

TÊN HẠNG MỤC
KIẾN TRÚC HIỆN TRẠNG

TÊN BẢN VẼ
MẶT BẰNG TẦNG 3

GIAI ĐOẠN THIẾT KẾ
THIẾT KẾ BVTC

NGÀY CHẠO	...	SỐ HIỆU BẢN VẼ
KHỔ BẢN VẼ	A3	HT.2-03
TỶ LỆ		

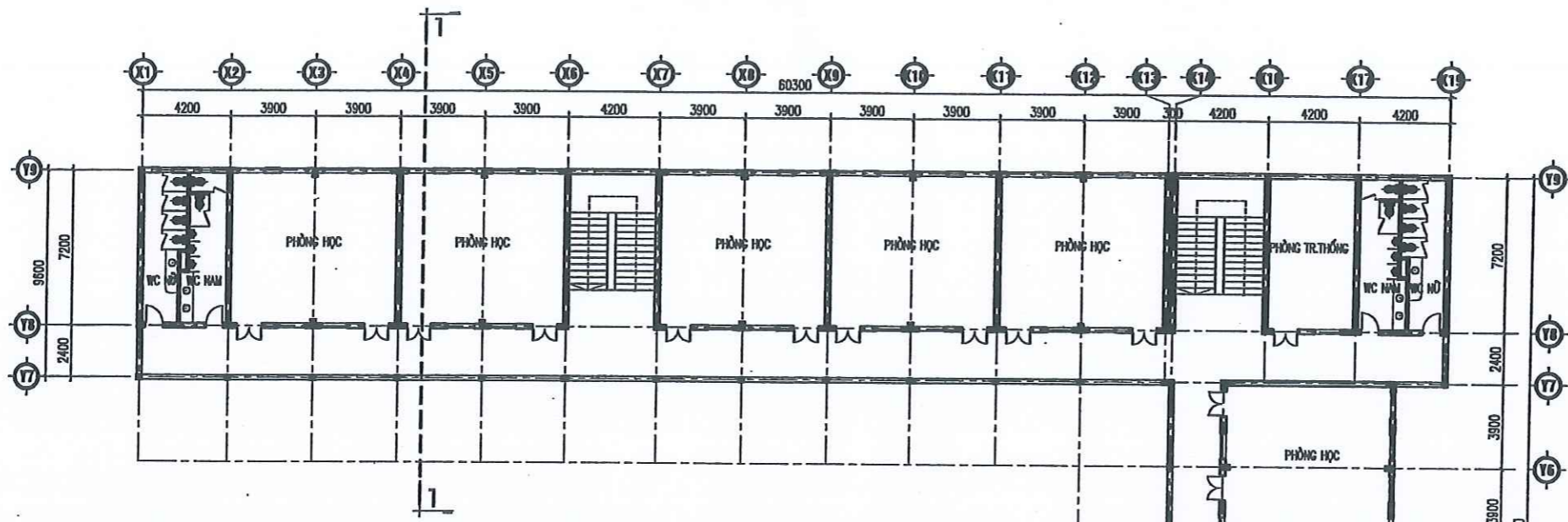

MẶT BẰNG TẦNG 4 HIỆN TRẠNG

- ĐÁNH GIÁ HIỆN TRẠNG:**
- TOÀN BỘ TƯỜNG TRÁT BỊ BONG TRÓC CÁC VỊ TRÍ CHÂN TƯỜNG (TRUNG BÌNH 60CM), TƯỜNG; TƯỜNG NGOÀI NHÀ DIỆN TÍCH KHOẢNG 861,686 M²; TƯỜNG TRONG NHÀ KHOẢNG 707,753M²;
 - TOÀN BỘ MÁI TÒN XƯƠNG CẤP, RỈ SÉT, MỘT SỐ VỊ TRÍ BỊ THÙNG GÂY RA HIỆN TƯỢNG THẤM DỘT;
 - * KHỐI NHÀ HIỆU BỘ KẾT HỢP NHÀ HỌC 4 TẦNG:
 - GẠCH LÁT NỀN, SÀN BẰNG CERAMIC CÁC TẦNG CỦA KHỐI NHÀ 4 TẦNG BỊ BONG RỘP, CONG VÊNH, NỨT VỠ NHIỀU GÂY NGUY HIỂM CHO HỌC SINH VÀ GIÁO VIÊN;
 - BẬC TAM CẤP TRÁT GRANITO CỦA KHỐI NHÀ 4 TẦNG XƯƠNG CẤP, VỠ MỠI BẬC;
 - THẤM TẠI VỊ TRÍ SÊ-NÔ, KHE LÚN GIỮA CÁC KHỐI NHÀ 4 TẦNG VÀ KHỐI NHÀ HIỆU BỘ;
 - TRẦN CÁC PHÒNG TẠI KHU VỰC KHE LÚN GIỮA CÁC KHỐI NHÀ 4 TẦNG VÀ KHỐI NHÀ HIỆU BỘ BỊ THẤM, BONG TRÓC VỮA DIỆN TÍCH KHOẢNG 587,044 M²;
 - PHÒNG HỘI ĐỒNG SÀN GỖ BỊ BONG, VỠ, ẨM;
 - PHÒNG TRUYỀN THÔNG CÁC TỦ TRÙNG BÂY, ĐỒ NỘI THẤT BỊ XƯƠNG CẤP; BỐ TRÍ KHÔNG PHÙ HỢP VỚI NHỮNG CẦU HIỆN TẠI;
 - PHÒNG HIỆU TRƯỞNG ĐỒ NỘI THẤT BỊ XƯƠNG CẤP, MỠI MỘT XÂM HẠI;
 - * KHỐI NHÀ HỌC 3 TẦNG:
 - LAN CAN CẦU THANG BỊ GI SÉT;
 - BỒN NƯỚC MÁI BỊ XƯƠNG CẤP GÂY RA HIỆN TƯỢNG DỒ NƯỚC;

VỊ TRÍ TRẦN BỊ THẤM, SÊ-NÔ MÁI XƯƠNG CẤP, BỊ THẤM, BONG TRÓC VỮA

VỊ TRÍ KHE LÚN BỊ THẤM

SÊ-NÔ BỊ THẤM

MÁI TÒN XƯƠNG CẤP, RỈ SÉT

SÊ-NÔ BỊ THẤM

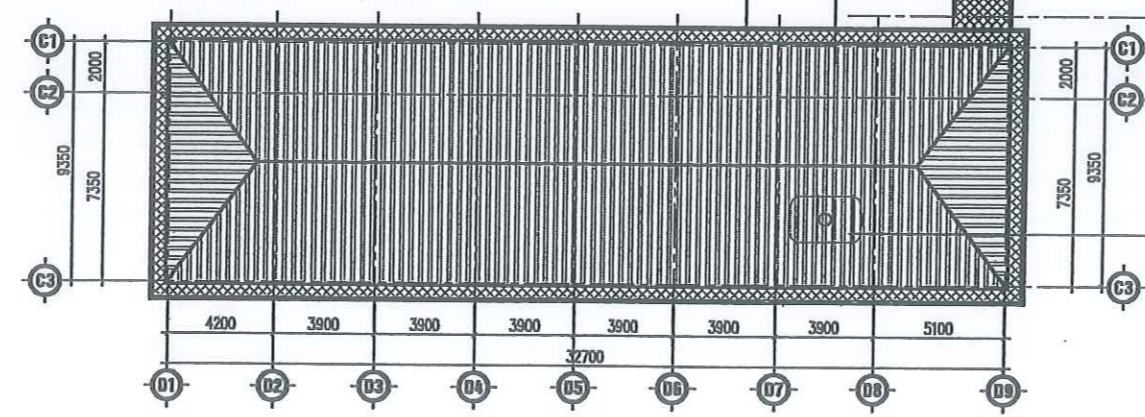

BỒN NƯỚC HIỆN TRẠNG BỊ DỒ NƯỚC

CÔNG TY CỔ PHẦN ĐẦU TƯ XÂY DỰNG HICHICO
THẨM TRA
 Thôn Văn bản số... 02... 12/12/2020
 Ngày... 10... tháng... 8... năm 20...
 Chủ trì bộ môn ký tên: [Signature]



Ngày	Hiệu chỉnh
1	-
2	-
3	-
4	-
5	-

Chủ đầu tư
BAN QUẢN LÝ DỰ ÁN ĐẦU TƯ XÂY DỰNG QUẬN HOÀNG MAI

Đơn vị tư vấn thiết kế
ASECON
 CÔNG TY CỔ PHẦN KIẾN TRÚC VÀ XÂY DỰNG ASECON VIỆT NAM
 12/12/2012, NGÕ 120, ĐƯỜNG KIM GIANG, P. Đ. KIM, Q. HOÀNG MAI, TP. HÀ NỘI

Chủ nhiệm thiết kế
 KTS. NGUYỄN VIỆT TUẤN
 Chủ trì kiến trúc
 KTS. ĐẶNG THỊ HUYỀN
 Thiết kế
 KTS. ĐÀO VIỆT HẢI
 Vẽ
 KTS. ĐÀO VIỆT HẢI
 Kiểm
 KTS. ĐẶNG THỊ HUYỀN

Tên dự án
CẢI TẠO, SỬA CHỮA TRƯỜNG THCS YÊN SỞ

Địa điểm xây dựng
 PHƯỜNG YÊN SỞ - QUẬN HOÀNG MAI TP. HÀ NỘI

Tên hạng mục
KIẾN TRÚC HIỆN TRẠNG

Tên bản vẽ
MẶT BẰNG TẦNG 4

Giai đoạn thiết kế		Thiết kế BVT
Ngày giao	...	Số hiệu bản vẽ
Kiểu bản vẽ	A3	HT.2-04
Tỷ lệ		

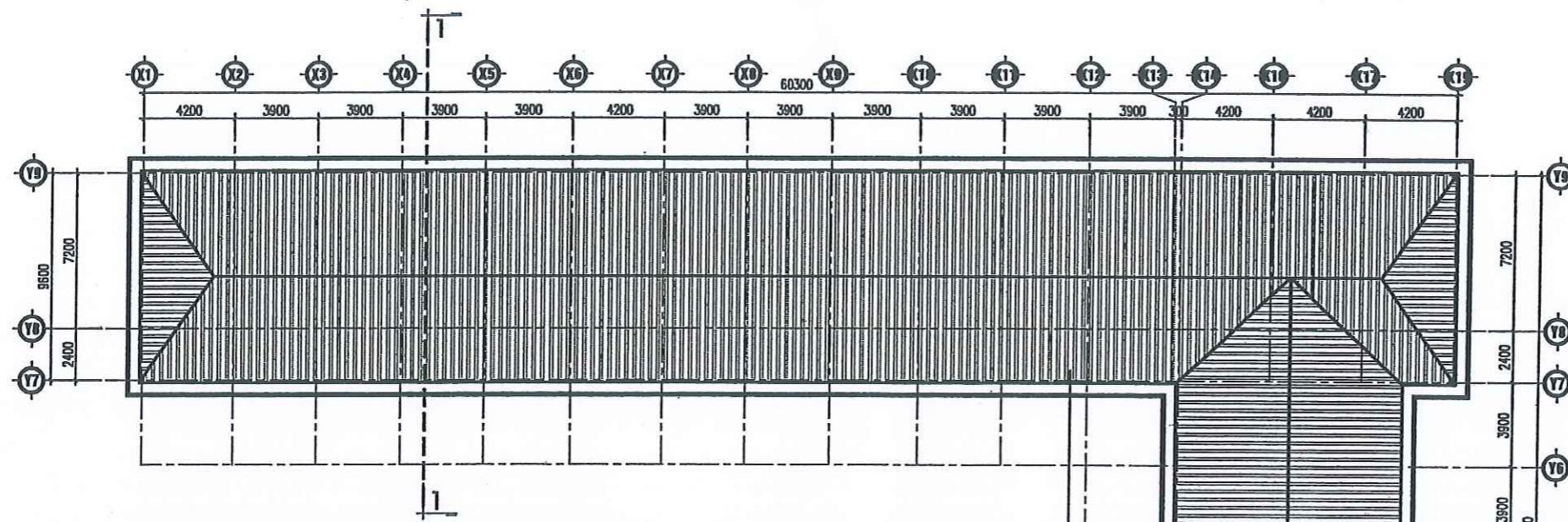

MẶT BẰNG MÁI HIỆN TRẠNG

MÁI TÔN XUỐNG CẤP, RỈ SÉT

- SẾ-NÒ MÁI XUỐNG CẤP, RỈ SÉT;

ĐÁNH GIÁ HIỆN TRẠNG:

- TOÀN BỘ TƯỜNG TRÁT BỊ BONG TRÓC CÁC VỊ TRÍ CHÂN TƯỜNG (TRUNG BÌNH 60CM), TƯỜNG; TƯỜNG NGOÀI NHÀ DIỆN TÍCH KHOẢNG 861,686 M²; TƯỜNG TRONG NHÀ KHOẢNG 707,753M²;
- TOÀN BỘ MÁI TÔN XUỐNG CẤP, RỈ SÉT, MỘT SỐ VỊ TRÍ BỊ THÙNG GÂY RA HIỆN TƯỢNG THẤM DỘT;
- * KHỐI NHÀ HIỆU BỘ KẾT HỢP NHÀ HỌC 4 TẦNG:
 - GẠCH LÁT NỀN, SÀN BẰNG CERAMIC CÁC TẦNG CỦA KHỐI NHÀ 4 TẦNG BỊ BONG RỘP, CONG VÊN, NÚT VỠ NHIỀU GÂY NGUY HIỂM CHO HỌC SINH VÀ GIÁO VIÊN;
 - BẬC TAM CẤP TRÁT GRANITO CỦA KHỐI NHÀ 4 TẦNG XUỐNG CẤP, VỠ MÙI BẬC;
 - THẤM TẠI VỊ TRÍ SẾ-NÒ, KHE LÚN GIỮA CÁC KHỐI NHÀ 4 TẦNG VÀ KHỐI NHÀ HIỆU BỘ;
 - TRẦN CÁC PHÒNG TẠI KHU VỰC KHE LÚN GIỮA CÁC KHỐI NHÀ 4 TẦNG VÀ KHỐI NHÀ HIỆU BỘ BỊ THẤM, BONG TRÓC VỪA DIỆN TÍCH KHOẢNG 587,044 M²;
 - PHÒNG HỘI ĐỒNG SÀN GỖ BỊ BONG, VỠ, ẨM;
 - PHÒNG TRUYỀN THÔNG CÁC TỦ TRƯNG BÀY, ĐỒ NỘI THẤT BỊ XUỐNG CẤP; BỐ TRÍ KHÔNG PHÙ HỢP VỚI NHU CẦU HIỆN TẠI;
 - PHÒNG HIỆU TRƯỞNG ĐỒ NỘI THẤT BỊ XUỐNG CẤP, MỠI MỘT XÂM HẠI;
- * KHỐI NHÀ HỌC 3 TẦNG:
 - LAN CAN CẦU THANG BỊ GỈ SÉT;
 - BỒN NƯỚC MÁI BỊ XUỐNG CẤP GÂY RA HIỆN TƯỢNG DỒ NƯỚC;

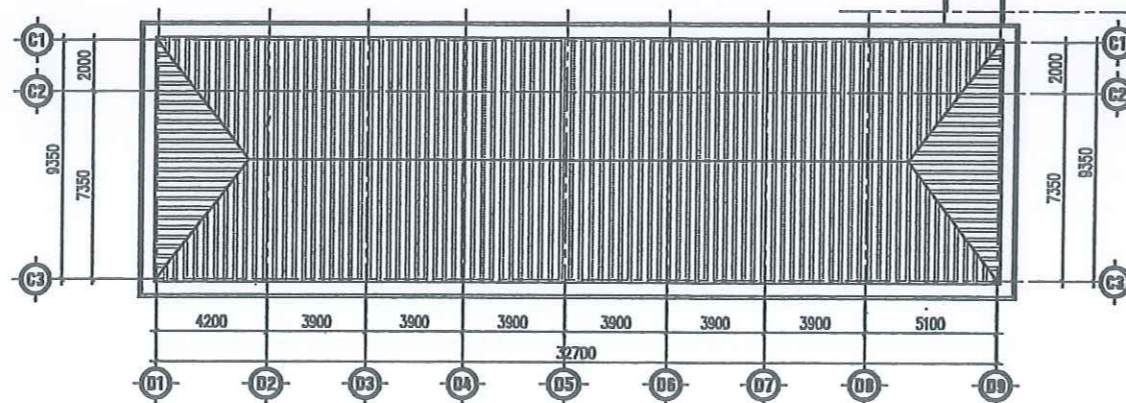

CÔNG TY CỔ PHẦN ĐẦU TƯ VÀ XÂY DỰNG HICHICO
THẨM TRA
 Văn bản số 08/ĐT-VN/TT-ĐCC
 Kê, tháng 02 năm 2025
 Thủ trưởng bộ môn kỹ thuật



Ngày	Họ chính
1	-
2	-
3	-
4	-
5	-
6	-

CHỦ ĐẦU TƯ
BAN QUẢN LÝ DỰ ÁN ĐẦU TƯ
XÂY DỰNG QUẬN HOÀNG MAI

ĐƠN VỊ TƯ VẤN THIẾT KẾ

ASECON
CÔNG TY CỔ PHẦN
KIẾN TRÚC VÀ XÂY DỰNG ASECON VIỆT NAM
 NGÁCH 12/17, NGÕ 120, ĐƯỜNG KIM GIANG, P.ĐỊ KH, Q.HOÀNG MAI, TP.HÀ NỘI

CHỦ NHIỆM THIẾT KẾ
 KTS. NGUYỄN VIỆT TUẤN

CHỦ TRƯỞNG KIẾN TRÚC
 KTS. ĐẶNG THỊ HUYỀN

THIẾT KẾ
 KTS. ĐÀO VIỆT HẢI

VẼ
 KTS. ĐÀO VIỆT HẢI

KẪM
 KTS. ĐẶNG THỊ HUYỀN

TÊN DỰ ÁN
CẢI TẠO, SỬA CHỮA
TRƯỜNG THCS YÊN SỞ

ĐỊA ĐIỂM XÂY DỰNG
 PHƯỜNG YÊN SỞ - QUẬN HOÀNG MAI
 TP. HÀ NỘI

TÊN BẢN VẼ
KIẾN TRÚC
HIỆN TRẠNG

TÊN BẢN VẼ
MẶT BẰNG MÁI

GIAI ĐOẠN THIẾT KẾ
 THIẾT KẾ BVTC

NGÀY GIAO	...	SỐ HIỆU BẢN VẼ
KHOẢNG BẢNG VẼ	A3	HT.2-05
TỶ LỆ		

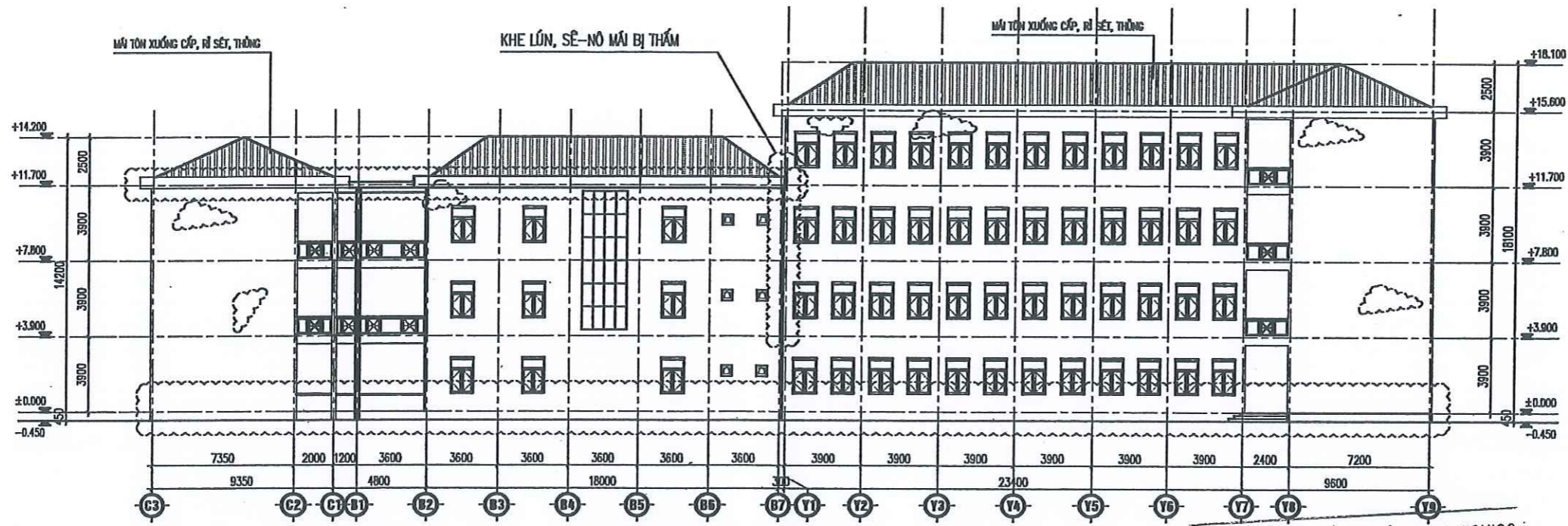

MẶT ĐỨNG TRỰC C3-Y9

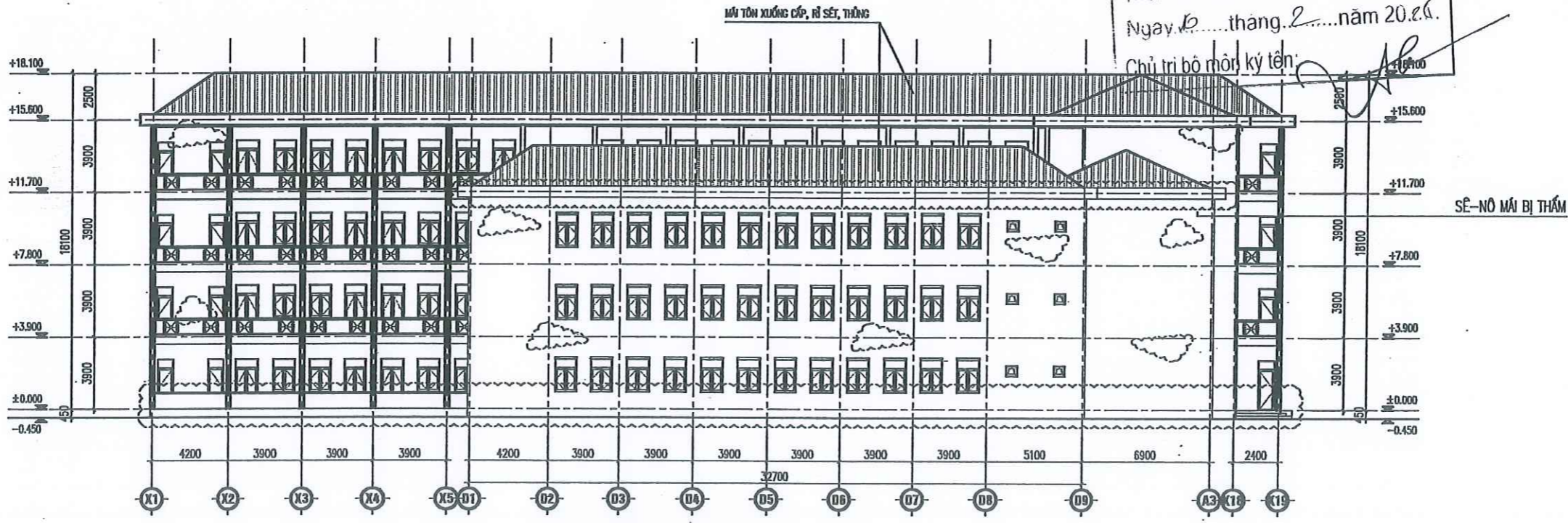

MẶT ĐỨNG TRỰC X1-X19

CÔNG TY CỔ PHẦN ĐẦU TƯ XÂY DỰNG HICHICO
THẨM TRA
 Theo Văn bản số: 08/17.17.ĐC
 Ngày 10 tháng 2 năm 2020.
 Chủ trì bộ môn ký tên: [Signature]



DÁNH GIÁ HIỆN TRẠNG:
 - TOÀN BỘ TƯỜNG TRÁT BỊ BONG TRÓC CÁC VỊ TRÍ CHÂN TƯỜNG, TƯỜNG; TƯỜNG NGOÀI NHÀ DIỆN TÍCH KHOẢNG 861,686 M²; TƯỜNG TRONG NHÀ KHOẢNG 707,753M²;
 - TOÀN BỘ MÁI TÒN XƯƠNG CẤP, RỈ SÉT, MỘT SỐ VỊ TRÍ BỊ THÙNG GÂY RA HIỆN TƯỢNG THẤM DỘT;
 * KHỐI NHÀ HIỆU BỘ KẾT HỢP NHÀ HỌC 4 TẦNG:
 - GẠCH LÁT NỀN, SÀN BẰNG CERAMIC CÁC TẦNG CỦA KHỐI NHÀ 4 TẦNG BỊ BONG RỘP, CONG VÀNH, NỨT VỠ NHIỀU GÂY NGUY HIỂM CHO HỌC SINH VÀ GIÁO VIÊN;
 - BẠC TAM CẤP TRÁT GRANITO CỦA KHỐI NHÀ 4 TẦNG XƯƠNG CẤP, VỠ MỠI BẠC;
 - THẤM TẠI VỊ TRÍ SÊ-NÔ, KHE LÚN GIỮA CÁC KHỐI NHÀ 4 TẦNG VÀ KHỐI NHÀ HIỆU BỘ;

- TRẦN CÁC PHÒNG TẠI KHU VỰC KHE LÚN GIỮA CÁC KHỐI NHÀ 4 TẦNG VÀ KHỐI NHÀ HIỆU BỘ BỊ THẤM, BONG TRÓC VỪA DIỆN TÍCH KHOẢNG 587,044 M²;
 - PHÒNG HỘI ĐỒNG SÀN GỖ BỊ BONG, VỠ, ẨM;
 - PHÒNG TRUYỀN THÔNG CÁC TỦ TRƯNG BÀY, ĐỒ NỘI THẤT BỊ XƯƠNG CẤP; BỐ TRÍ KHÔNG PHÙ HỢP VỚI NHU CẦU HIỆN TẠI;
 - PHÒNG HIỆU TRƯỞNG ĐỒ NỘI THẤT BỊ XƯƠNG CẤP, MỠI MỘT XÂM HẠI;
 * KHỐI NHÀ HỌC 3 TẦNG:
 - LAN CAN CẦU THANG BỊ GI SÉT;
 - BỒN NƯỚC MÁI BỊ XƯƠNG CẤP GÂY RA HIỆN TƯỢNG DỒ NƯỚC;
 - SÊ-NÔ MÁI XƯƠNG CẤP, BỊ THẤM;



Ngày	Họ chính
1	-
2	-
3	-
4	-
5	-

CHỦ ĐẦU TƯ
BAN QUẢN LÝ DỰ ÁN ĐẦU TƯ XÂY DỰNG QUẬN HOÀNG MAI

ĐƠN VỊ TƯ VẤN THIẾT KẾ
ASECON
 CÔNG TY CỔ PHẦN KIẾN TRÚC VÀ XÂY DỰNG ASECON VIỆT NAM
 Đ/C: SỐ 12 NGÁCH 120/7, NGÕ 120, ĐƯỜNG KIM GIANG, P.ĐỊ LƯƠNG, Q. HOÀNG MAI, T.P. HÀ NỘI

CÔNG TY CỔ PHẦN ĐẦU TƯ XÂY DỰNG HICHICO
THẨM TRA
 Theo Văn bản số: 08/17.17.ĐC
 Ngày 10 tháng 2 năm 2020.
 Chủ trì bộ môn ký tên: [Signature]

CHỦ NHIỆM THIẾT KẾ
 KIS. NGUYỄN VIỆT TUẤN
 CHỦ TRÌ KIẾN TRÚC
 KIS. ĐẶNG THỊ HUYỀN
 THIẾT KẾ
 KIS. ĐÀO VIỆT HẢI
 VẼ
 KIS. ĐÀO VIỆT HẢI
 KIỂM
 KIS. ĐẶNG THỊ HUYỀN

TÊN DỰ ÁN
CẢI TẠO, SỬA CHỮA TRƯỜNG THCS YÊN SỞ

ĐỊA ĐIỂM XÂY DỰNG
 PHƯỜNG YÊN SỞ - QUẬN HOÀNG MAI
 T.P. HÀ NỘI

TÊN HẠNG MỤC
KIẾN TRÚC HIỆN TRẠNG

TÊN BẢN VẼ
MẶT ĐỨNG TRỰC C3-Y9, TRỰC X1-X19

GIÁO ĐOẠN THIẾT KẾ
 THIẾT KẾ BVTC

NGÀY GIAO	...	SỐ HIỆU BẢN VẼ
KHOẢNG BÀN VẼ	A3	HT.2-06
TỶ LỆ		

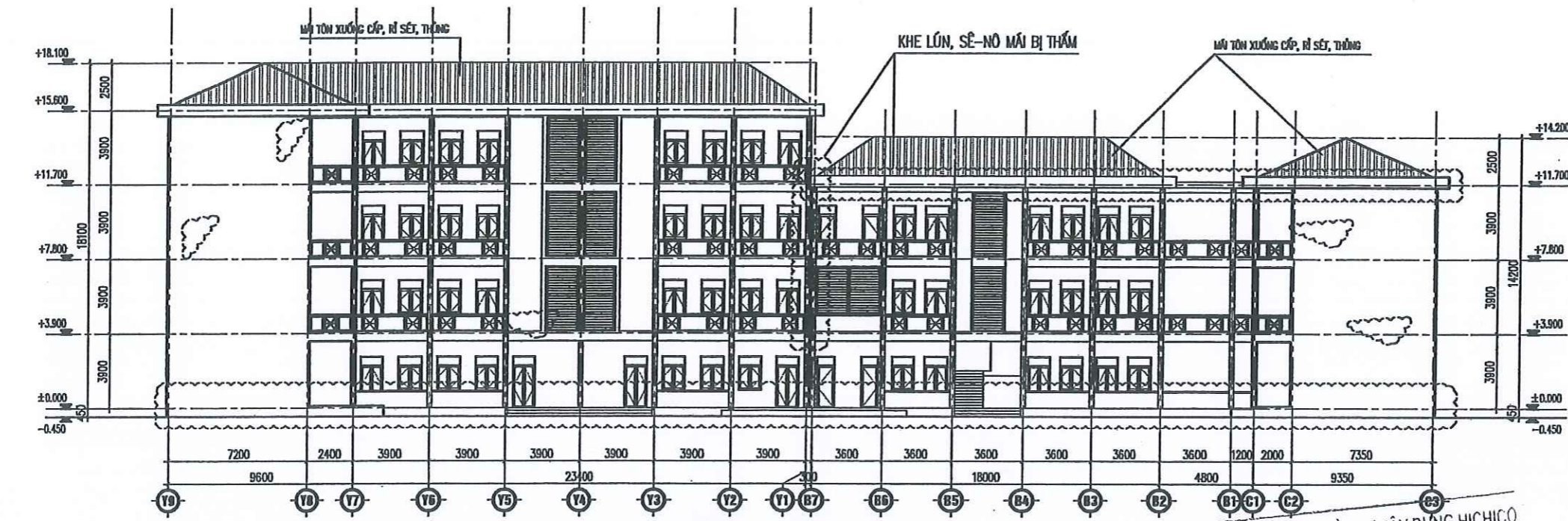

MẶT ĐỨNG TRỰC Y9-C3

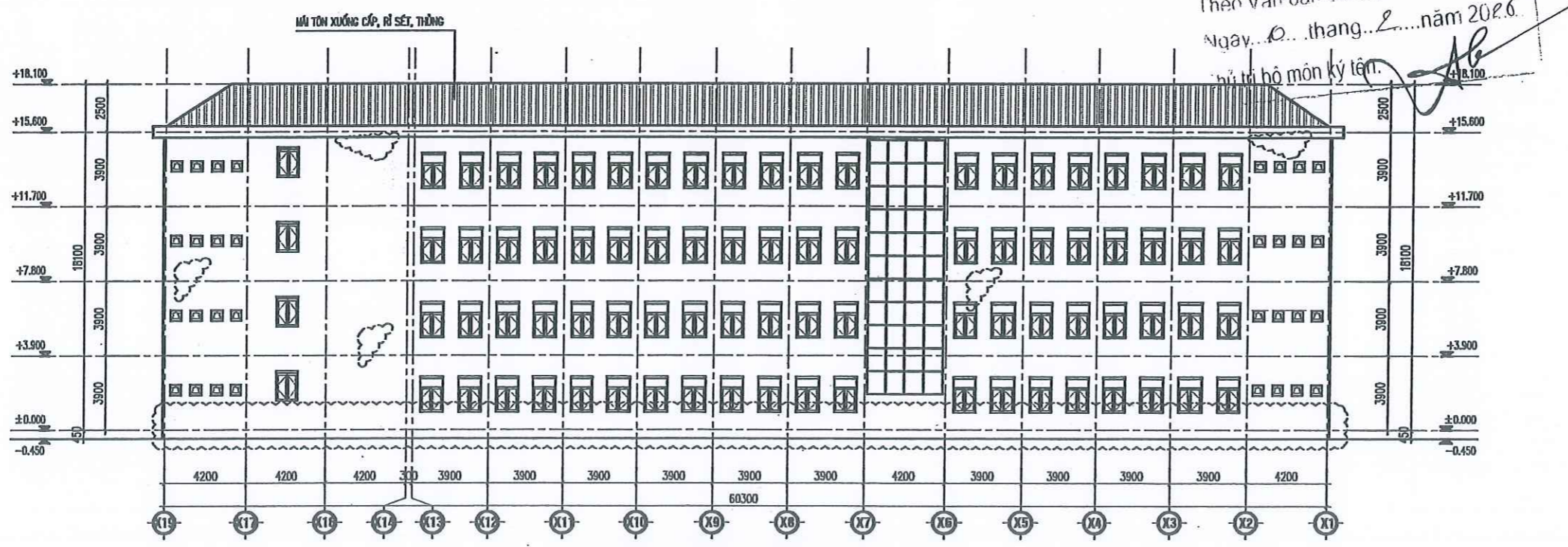

MẶT ĐỨNG TRỰC X19-X1

CÔNG TY CỔ PHẦN ĐẦU TƯ XÂY DỰNG HICHICO
THẨM TRA
 Theo Văn bản số...
 Ngày... tháng... năm 2020
 Thủ trưởng bộ môn ký tên.



(Handwritten signature)

ĐÁNH GIÁ HIỆN TRẠNG:
 - TOÀN BỘ TƯỜNG TRẮT BỊ BONG TRÓC CÁC VỊ TRÍ CHÂN TƯỜNG, TƯỜNG; TƯỜNG NGOÀI NHÀ DIỆN TÍCH KHOẢNG 861,686 M2; TƯỜNG TRONG NHÀ KHOẢNG 707,753M2;
 - TOÀN BỘ MÁI TÒN XƯƠNG CẤP, RỈ SÉT, MỘT SỐ VỊ TRÍ BỊ THÙNG GÂY RA HIỆN TƯỢNG THẤM DỘT;
 * KHỐI NHÀ HIỆU BỘ KẾT HỢP NHÀ HỌC 4 TẦNG:
 - GẠCH LÁT NỀN, SÀN BẰNG CERAMIC CÁC TẦNG CỦA KHỐI NHÀ 4 TẦNG BỊ BONG RỘP, CONG VÈNH, NỨT VỠ NHIỀU GÂY NGUY HIỂM CHO HỌC SINH VÀ GIÁO VIÊN;
 - BẠC TAM CẤP TRẮT GRANITO CỦA KHỐI NHÀ 4 TẦNG XƯƠNG CẤP, VỠ MỠI BẠC;
 - THẨM TẠI VỊ TRÍ SÈ-NÒ, KHE LÚN GIỮA CÁC KHỐI NHÀ 4 TẦNG VÀ KHỐI NHÀ HIỆU BỘ;

- TRẦN CÁC PHÒNG TẠI KHU VỰC KHE LÚN GIỮA CÁC KHỐI NHÀ 4 TẦNG VÀ KHỐI NHÀ HIỆU BỘ BỊ THẤM, BONG TRÓC VỮA DIỆN TÍCH KHOẢNG 587,044 M2;
 - PHÒNG HỘI ĐỒNG SÀN GỖ BỊ BONG, VỠ, ẨM;
 - PHÒNG TRUYỀN THÔNG CÁC TỦ TRƯNG BÀY, ĐỒ NỘI THẤT BỊ XƯƠNG CẤP; BỐ TRÍ KHÔNG PHÙ HỢP VỚI NHU CẦU HIỆN TẠI;
 - PHÒNG HIỆU TRƯỞNG ĐỒ NỘI THẤT BỊ XƯƠNG CẤP, MỠI MỘT XÂM HẠI;
 * KHỐI NHÀ HỌC 3 TẦNG:
 - LAN CAN CẦU THANG BỊ GI SÉT;
 - BỒN NƯỚC MÁI BỊ XƯƠNG CẤP GÂY RA HIỆN TƯỢNG DÒ NƯỚC;
 - SÈ-NÒ MÁI XƯƠNG CẤP, BỊ THẤM;



Ngày	Hệ thống
1	-
2	-
3	-
4	-
5	-
6	-

CHỦ ĐẦU TƯ
BAN QUẢN LÝ DỰ ÁN ĐẦU TƯ XÂY DỰNG QUẬN HOÀNG MAI

ĐƠN VỊ TƯ VẤN THIẾT KẾ

ASECON
 CÔNG TY CỔ PHẦN KIẾN TRÚC VÀ XÂY DỰNG ASECON VIỆT NAM
 ĐƯỜNG SỐ 120/9, NGÕ 120, ĐƯỜNG KIM GIANG, P.ĐẠI KIM, QUẬN HOÀNG MAI, TP.HÀ NỘI

M.S.Đ. N. 0109 275 333 333
 CÔNG TY CỔ PHẦN KIẾN TRÚC VÀ XÂY DỰNG ASECON VIỆT NAM
 T. P. HÀ NỘI

Đ. Đ. ANH MINH
 CHỦ NHIỆM THIẾT KẾ

KTS. NGUYỄN VIỆT TUẤN
 CHỦ TRÌ KIẾN TRÚC

KTS. Đ. THỊ HUYỀN
 THIẾT KẾ

KTS. Đ. VIỆT HẢI
 VẼ

KTS. Đ. VIỆT HẢI
 KẼM

KTS. Đ. THỊ HUYỀN

TÊN DỰ ÁN
CẢI TẠO, SỬA CHỮA TRƯỜNG THCS YÊN SỞ

ĐỊA ĐIỂM XÂY DỰNG
 PHƯỜNG YÊN SỞ - QUẬN HOÀNG MAI TP. HÀ NỘI

TÊN HẠNG MỤC
KIẾN TRÚC HIỆN TRẠNG

TÊN BẢN VẼ
MẶT ĐỨNG TRỰC Y9-C3, TRỤC X19-X1

GIAI ĐOẠN THIẾT KẾ
 THIẾT KẾ BVTC

NGÀY GIAO	-	SỐ HẸU BẢN VẼ
KHOẢ BẢN VẼ	A3	HT.2-07
TỶ LỆ	-	-

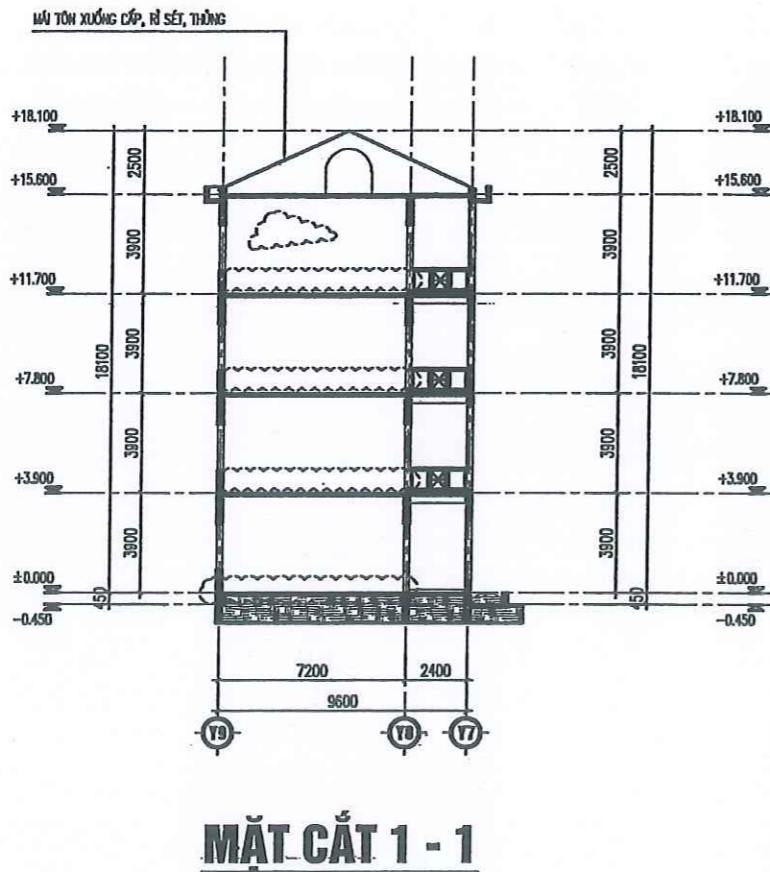

ĐÁNH GIÁ HIỆN TRẠNG:

- TOÀN BỘ TƯỜNG TRÁT BỊ BONG TRÓC CÁC VỊ TRÍ CHÂN TƯỜNG, TƯỜNG; TƯỜNG NGOÀI NHÀ DIỆN TÍCH KHOẢNG 861,686 M²; TƯỜNG TRONG NHÀ KHOẢNG 707,753M²;
 - TOÀN BỘ MÁI TÒN XƯƠNG CẤP, RỈ SÉT, MỘT SỐ VỊ TRÍ BỊ THÙNG GÂY RA HIỆN TƯỢNG THẤM DỘT;

* KHỐI NHÀ HIỆU BỘ KẾT HỢP NHÀ HỌC 4 TẦNG:
 - GẠCH LÁT NỀN, SÀN BẰNG CERAMIC CÁC TẦNG CỦA KHỐI NHÀ 4 TẦNG BỊ BONG RỘP, CONG VÊNH, NÚT VỠ NHIỀU GÂY NGUY HIỂM CHO HỌC SINH VÀ GIÁO VIÊN;
 - BẠC TAM CẤP TRÁT GRANITO CỦA KHỐI NHÀ 4 TẦNG XƯƠNG CẤP, VỠ MỠI BẠC;
 - THẤM TẠI VỊ TRÍ SẾ-NỒ, KHE LÚN GIỮA CÁC KHỐI NHÀ 4 TẦNG VÀ KHỐI NHÀ HIỆU BỘ;
 - TRẦN CÁC PHÒNG TẠI KHU VỰC KHE LÚN GIỮA CÁC KHỐI NHÀ 4 TẦNG VÀ KHỐI NHÀ HIỆU BỘ BỊ THẤM, BONG TRÓC VỮA DIỆN TÍCH KHOẢNG 587,044 M²;
 - PHÒNG HỘI ĐỒNG SÀN GỖ BỊ BONG, VỠ, ẨM;
 - PHÒNG TRUYỀN THÔNG CÁC TỦ TRUNG BÀY, ĐỒ NỘI THẤT BỊ XƯƠNG CẤP; BỐ TRÍ KHÔNG PHÙ HỢP VỚI NHU CẦU HIỆN TẠI;
 - PHÒNG HIỆU TRƯỞNG ĐỒ NỘI THẤT BỊ XƯƠNG CẤP, MỠI MỘT XÂM HẠI;

* KHỐI NHÀ HỌC 3 TẦNG:
 - LAN CAN CẦU THANG BỊ GI SÉT;
 - BỒN NƯỚC MÁI BỊ XƯƠNG CẤP GÂY RA HIỆN TƯỢNG DỒ NƯỚC;
 - SẾ-NỒ MÁI XƯƠNG CẤP, BỊ THẤM;

VỊ TRÍ BỊ BONG, TRÓC VỮA

CÔNG TY CỔ PHẦN ĐẦU TƯ XÂY DỰNG HICHICO
THẨM TRA
 Theo Văn bản số.....
 Ngày.....tháng.....năm 20.....
 Chủ trì bộ môn ký tên:

Ngày	Họ và tên
1	--
2	--
3	--
4	--
5	--

CHỦ ĐẦU TƯ
**BAN QUẢN LÝ DỰ ÁN ĐẦU TƯ
 XÂY DỰNG QUẬN HOÀNG MAI**

ĐƠN VỊ TƯ VẤN THIẾT KẾ

ASECON
 CÔNG TY CỔ PHẦN
 KIẾN TRÚC VÀ XÂY DỰNG
 VIỆT NAM
 CÔNG TY CỔ PHẦN ĐẦU TƯ XÂY DỰNG HICHICO
 Đ.C. SỐ 12, NG. CH. 120/P, NG. 120, ĐƯỜNG KIM GIANG, P. Đ. KIM,
 Q. HOÀNG MAI, TP. HÀ NỘI



KS. Đ. ANH MINH
 CHỦ NHIỆM THIẾT KẾ
 KTS. NGUYỄN VIỆT TUẤN
 CHỦ TRÌ KIẾN TRÚC
 KTS. Đ. THỊ HUYỀN
 THIẾT KẾ
 KTS. Đ. VIỆT HẢI
 VẼ
 KTS. Đ. VIỆT HẢI
 KẸM
 KTS. Đ. THỊ HUYỀN

TÊN DỰ ÁN
**CẢI TẠO, SỬA CHỮA
 TRƯỜNG THCS YÊN SỞ**

ĐỊA ĐIỂM XÂY DỰNG
 PHƯỜNG YÊN SỞ - QUẬN HOÀNG MAI
 T.P. HÀ NỘI

TÊN HẠNG MỤC
**KIẾN TRÚC
 HIỆN TRẠNG**

TÊN BẢN VẼ
MẶT CẮT 1-1

GIỚI ĐOẠN THIẾT KẾ
 THIẾT KẾ BVTC

NGÀY GIAO	--	SỐ HỘ BẢN VẼ
KHOẢNG BÀN VẼ	A3	HT.2-08
TỶ LỆ	--	

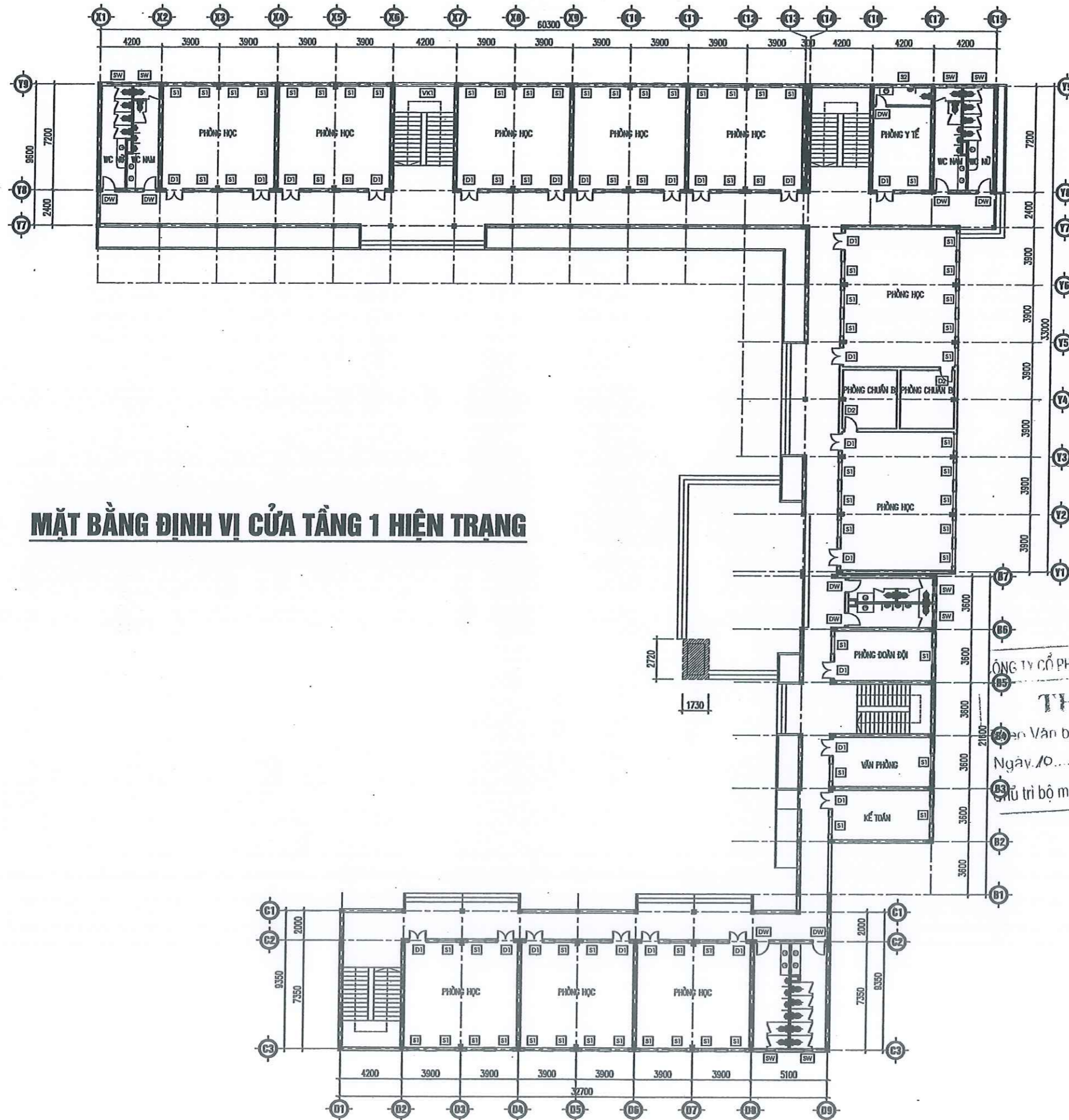

MẶT BẰNG ĐỊNH VỊ CỬA TẦNG 1 HIỆN TRẠNG

Ngày	Họ chữ
1	-
2	-
3	-
4	-
5	-

CHỦ ĐẦU TƯ
BAN QUẢN LÝ DỰ ÁN ĐẦU TƯ XÂY DỰNG QUẬN HOÀNG MAI

ĐƠN VỊ TƯ VẤN THIẾT KẾ
ASECON
CÔNG TY CỔ PHẦN
KIẾN TRÚC VÀ XÂY DỰNG ASECÓN VIỆT NAM
ĐỊNG SỐ 122/NGÁCH TƯỞNG, NGÕ 120, ĐƯỜNG KIM GIANG, P.ĐẠI KIM, QUẬN HOÀNG MAI, TP.HÀ NỘI



KS. ĐÀO ANH MINH
CHỦ NHIỆM THIẾT KẾ
KIS. NGUYỄN VIỆT TUẤN
CHỦ TRƯỞNG KẾT TRÚC
KIS. ĐẶNG THỊ HUYỀN
THIẾT KẾ
KIS. ĐÀO VIỆT HẢI
VẼ
KIS. ĐÀO VIỆT HẢI
KẸM
KIS. ĐẶNG THỊ HUYỀN

TÊN DỰ ÁN
CẢI TẠO, SỬA CHỮA TRƯỜNG THCS YÊN SỞ

ĐỊA ĐIỂM XÂY DỰNG
PHƯỜNG YÊN SỞ - QUẬN HOÀNG MAI
T.P HÀ NỘI

TÊN HẠNG MỤC
KIẾN TRÚC HIỆN TRẠNG

TÊN BẢN VẼ
MẶT BẰNG ĐỊNH VỊ CỬA TẦNG 1

GIAI ĐOẠN THIẾT KẾ
THIẾT KẾ BVTC

NGÀY GIAO	...	SỐ HỘ BẢN VẼ
HỒ SƠ BẢN VẼ	A3	HT.2-09
TỶ LỆ	.	

CÔNG TY CỔ PHẦN ĐẦU TƯ XÂY DỰNG HICHICO
THẨM TRA
Số Văn bản số... 08.../TKT...
Ngày... tháng... năm...
Chủ trì bộ môn kỹ tên: ...

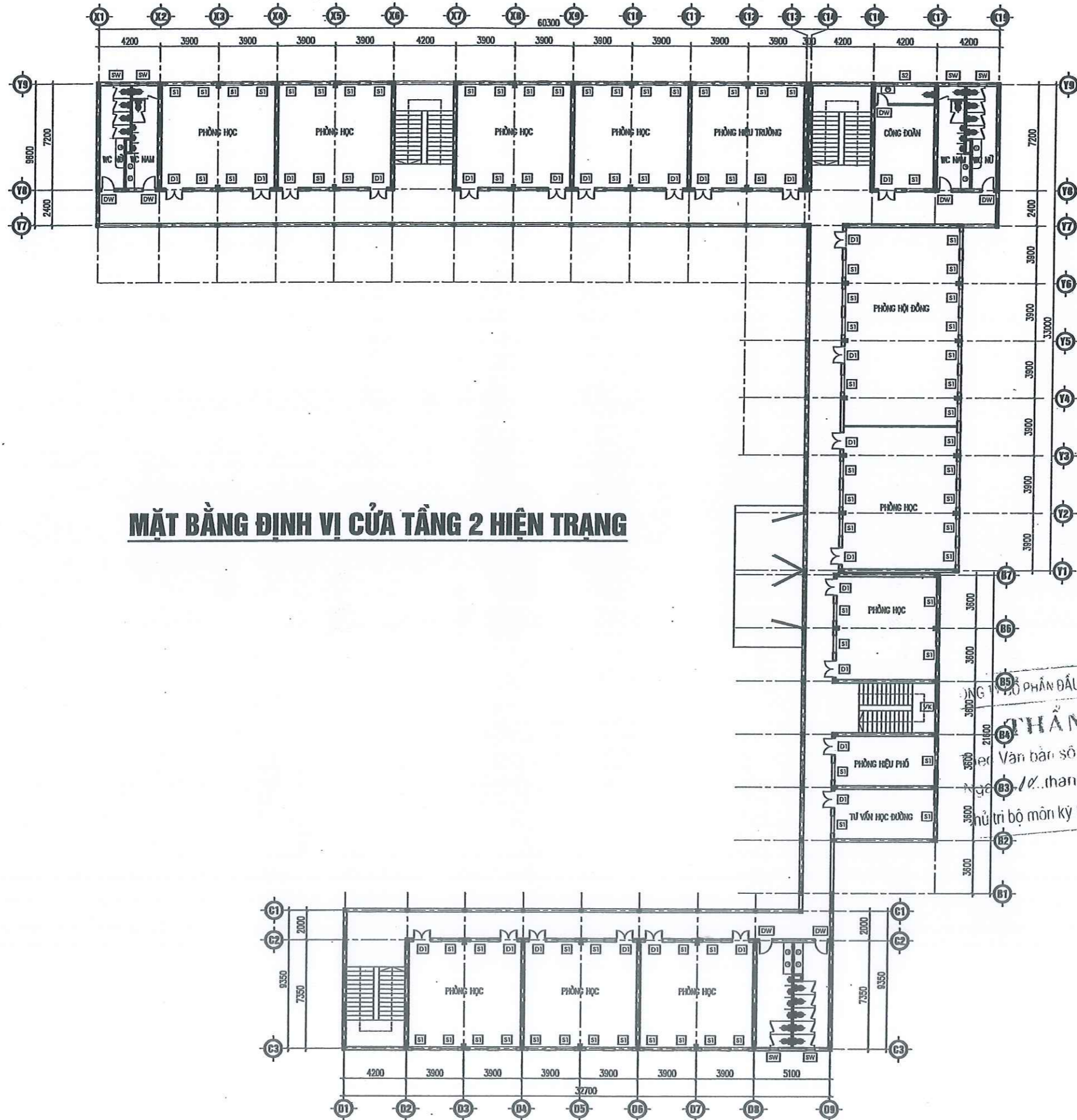

MẶT BẰNG ĐỊNH VỊ CỬA TẦNG 2 HIỆN TRẠNG

Ngày	Hệ quả
1	-
2	-
3	-
4	-
5	-

CHỦ ĐẦU TƯ
**BAN QUẢN LÝ DỰ ÁN ĐẦU TƯ
XÂY DỰNG QUẬN HOÀNG MAI**

ĐƠN VỊ TƯ VẤN THIẾT KẾ
ASECON
CÔNG TY CỔ PHẦN
KIẾN TRÚC VÀ XÂY DỰNG ASECON VIỆT NAM
NGÁCH 120/9, NGÕ 120, ĐƯỜNG KIM GIANG, P. ĐẠI KIM,
QUẬN HOÀNG MAI, TP. HÀ NỘI



KTS. NGUYỄN VIỆT TUẤN
CHỦ TRƯỞNG KIẾN TRÚC

KTS. ĐẶNG THỊ HUYỀN
THIẾT KẾ

KTS. ĐÀO VIỆT HẢI
VẼ

KTS. ĐÀO VIỆT HẢI
KÈM

KTS. ĐẶNG THỊ HUYỀN
TÊN DỰ ÁN

**CẢI TẠO, SỬA CHỮA
TRƯỜNG THCS YÊN SỞ**

ĐỊA ĐIỂM XÂY DỰNG
PHƯỜNG YÊN SỞ - QUẬN HOÀNG MAI
T.P. HÀ NỘI

TÊN HÀNG MỤC
**KIẾN TRÚC
HIỆN TRẠNG**

TÊN BẢN VẼ
**MẶT BẰNG ĐỊNH VỊ CỬA
TẦNG 2**



GIAI ĐOẠN THIẾT KẾ
THIẾT KẾ BVTC

NGÀY GIAO	-	SỐ HIỆU BẢN VẼ
KHOẢNG BÀN VẼ	A3	HT.2-10
TỶ LỆ	-	-

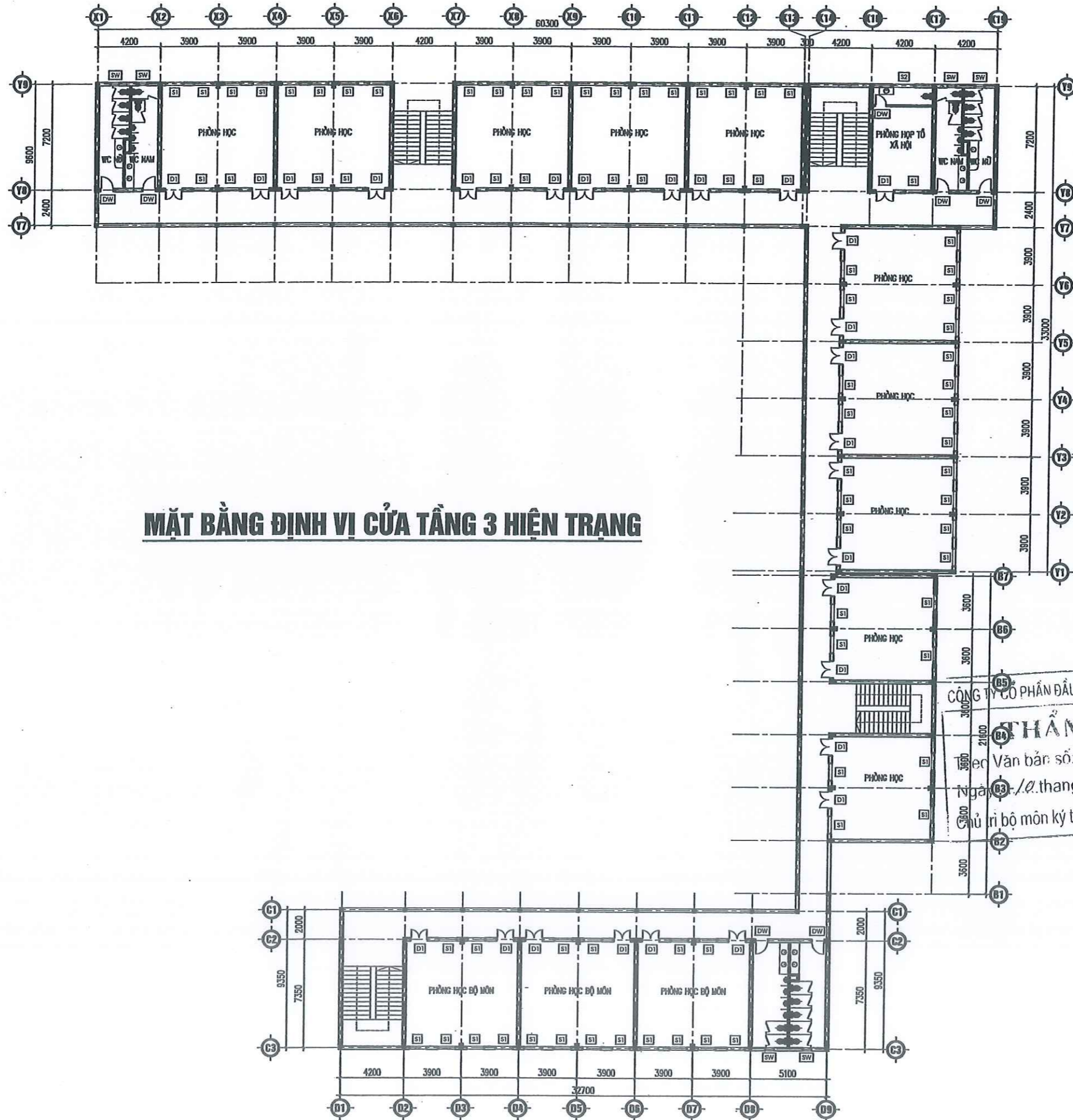
PHÂN ĐẦU TƯ XÂY DỰNG HICHICO
THẨM TRA
Văn bản số 08/1.7/2022
ngày 10 tháng 2 năm 2022
chủ trì bộ môn kỹ tên: *[Signature]*



MẶT BẰNG ĐỊNH VỊ CỬA TẦNG 3 HIỆN TRẠNG

Ngày	Hiệu chỉnh	
1	-	-
2	-	-
3	-	-
4	-	-
5	-	-
6	-	-
CHỦ ĐẦU TƯ		
BAN QUẢN LÝ DỰ ÁN ĐẦU TƯ XÂY DỰNG QUẬN HOÀNG MAI		
ĐƠN VỊ TƯ VẤN THIẾT KẾ		
 ASECON CÔNG TY CỔ PHẦN KIẾN TRÚC VÀ XÂY DỰNG ASECON VIỆT NAM Đ/C: SỐ 12, NGÁCH 120/9, NGÕ 120, ĐƯỜNG KIM GIANG, P. ĐÀI KIM, QUẬN MÃI LẬP, HÀ NỘI		
 KTS. NGUYỄN VIỆT TUẤN CHỦ THÌ KIẾN TRÚC		
KTS. ĐẶNG THỊ HUYỀN THIẾT KẾ		
KTS. ĐÀO VIỆT HẢI VẼ		
KTS. ĐÀO VIỆT HẢI KIỂM		
KTS. ĐẶNG THỊ HUYỀN TÊN DỰ ÁN		
CẢI TẠO, SỬA CHỮA TRƯỜNG THCS YÊN SỞ		
ĐỊA ĐIỂM XÂY DỰNG PHƯỜNG YÊN SỞ - QUẬN HOÀNG MAI T. PH. HÀ NỘI		
TÊN HÀNG MỤC KIẾN TRÚC HIỆN TRẠNG		
TÊN BẢN VẼ MẶT BẰNG ĐỊNH VỊ CỬA TẦNG 3		
GIAI ĐOẠN THIẾT KẾ THIẾT KẾ BVTC		
NGÀY GIAO	...	SỐ HIỆU BẢN VẼ
KHOẢNG BẢNG VẼ	A3	HT.2-11
TỶ LỆ		

CÔNG TY CỔ PHẦN ĐẦU TƯ XÂY DỰNG HICHICO
THẨM TRA
 Văn bản số: 08/TT-TK-100
 Ngày: 10. tháng 02 năm 2021.
 Chủ trì bộ môn ký tên: *[Signature]*

BẢNG THỐNG KÊ CỬA

STT	KÝ HIỆU	LOẠI CỬA	CHIỀU RỘNG (MM)	CHIỀU CAO (MM)	SỐ LƯỢNG (BỘ)				
					TẦNG 1	TẦNG 2	TẦNG 3	TẦNG 4	TỔNG
01	D1	CỬA ĐI NHÔM – KÍNH	1200	2700	24	25	26	16	02
02	D2	CỬA ĐI NHÔM – KÍNH	900	2400	02	-	-	01	07
03	DW	CỬA ĐI NHÔM – KÍNH	900	2700	09	07	07	04	01
04	S1	CỬA SỔ NHÔM – KÍNH	1200	1800	71	76	76	48	15
05	S2	CỬA SỔ NHÔM – KÍNH	1200	1500	01	01	01	01	01
06	SW	CỬA SỔ NHÔM – KÍNH	600	600	08	06	06	04	13
07	VK	CỬA SỔ NHÔM – KÍNH	2400	7200	-	01	-	-	04
08	VK1	CỬA SỔ NHÔM – KÍNH	3980	13350	01	-	-	-	04

CÔNG TY CỔ PHẦN ĐẦU TƯ XÂY DỰNG HICHICO
THẨM TRA
 Theo Văn bản số...../.....
 Ngày.....tháng.....năm 20.....
 Chủ trì bộ môn ký tên: *[Signature]*

Ngày	Họ chữ
1	-
2	-
3	-
4	-
5	-
6	-

CHỦ ĐẦU TƯ
**BAN QUẢN LÝ DỰ ÁN ĐẦU TƯ
 XÂY DỰNG QUẬN HOÀNG MAI**

ĐƠN VỊ TƯ VẤN THIẾT KẾ

ASECON
 CÔNG TY CỔ PHẦN
 KIẾN TRÚC VÀ XÂY DỰNG ASECON VIỆT NAM
 ĐƯỢC SỞ 12, NGUYỄN VĂN HỘ, NGÕ 120, ĐƯỜNG KIM GIANG, P.ĐẠI KIM,
 QUẬN HOÀNG MAI, TP.HÀ NỘI



KS. ĐÀO ANH MINH

CHỦ NHIỆM THIẾT KẾ
 KTS. NGUYỄN VIỆT TUẤN *[Signature]*

CHỦ TRƯỞNG KIẾN TRÚC
 KTS. ĐẶNG THỊ HUYỀN *[Signature]*

THIẾT KẾ
 KTS. ĐÀO VIỆT HẢI *[Signature]*

VẼ
 KTS. ĐÀO VIỆT HẢI *[Signature]*

KẸM
 KTS. ĐẶNG THỊ HUYỀN *[Signature]*

TÊN DỰ ÁN
**CẢI TẠO, SỬA CHỮA
 TRƯỜNG THCS YÊN SỞ**

ĐỊA ĐIỂM XÂY DỰNG
 PHƯỜNG YÊN SỞ - QUẬN HOÀNG MAI
 T.P. HÀ NỘI

TÊN HẠNG MỤC
**KIẾN TRÚC
 HIỆN TRẠNG**

TÊN BẢN VẼ
THỐNG KÊ CỬA

GIAI ĐOẠN THIẾT KẾ
 THIẾT KẾ BVTC

NGÀY GIAO	...	SỐ HỘ BẢN VẼ
KHOẢNG BẢNG VẼ	A3	HT.2-13
TỶ LỆ	...	

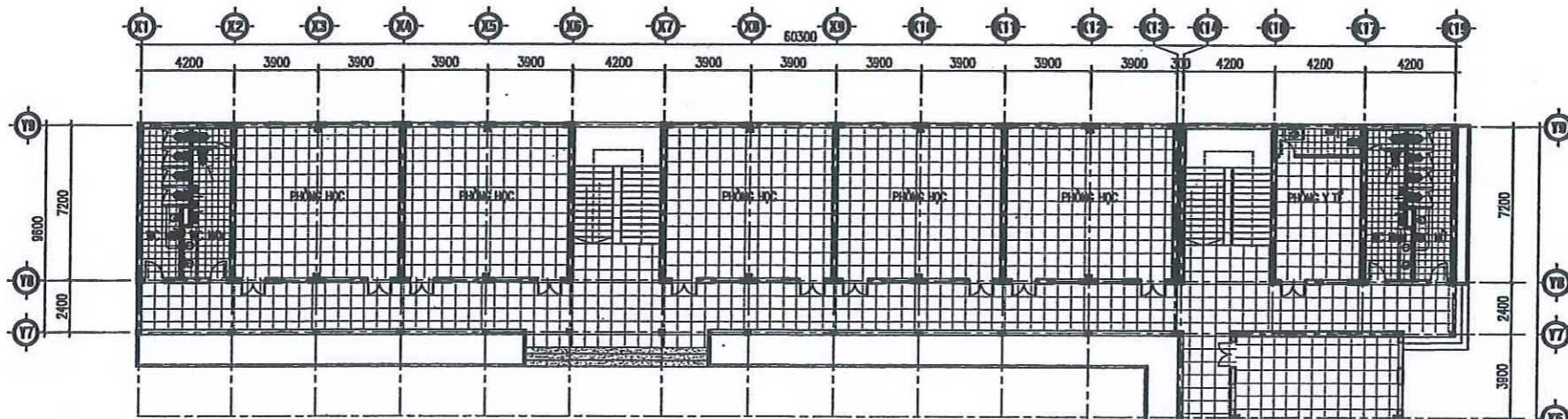

MẶT BẰNG LÁT SÀN TẦNG 1 HIỆN TRẠNG

ĐÁNH GIÁ HIỆN TRẠNG:

- * KHỐI NHÀ HIỆU BỘ KẾT HỢP NHÀ HỌC 4 TẦNG:
 - GẠCH LÁT NỀN, SÀN BẰNG CERAMIC CÁC TẦNG CỦA KHỐI NHÀ 4 TẦNG BỊ BONG RỘP, CONG VÈNH, NỨT VỠ NHIỀU GÂY NGUY HIỂM CHO HỌC SINH VÀ GIÁO VIÊN;
 - BẬC TAM CẤP TRÁT GRANITO CỦA KHỐI NHÀ 4 TẦNG XƯƠNG CẤP, VỠ MỠI BẬC;
 - PHÒNG HỘI ĐỒNG SÀN GỖ BỊ BONG, VỠ, ẨM;

PHƯƠNG ÁN PHÁ ĐỠ:

- BỐC TOÀN BỘ LỚP GẠCH LÁT NỀN, SÀN CÁC TẦNG CỦA KHỐI NHÀ 4 TẦNG CŨ ĐỂ LÁT LẠI BẰNG GẠCH GRANITE;
- PHÁ BỎ LỚP TRÁT GRANITO TẠI BẬC TAM CẤP KHỐI NHÀ 4 TẦNG CŨ SAU ĐÓ TRÁT LẠI GRANITO ĐỂ ĐẢM BẢO AN TOÀN SỬ DỤNG;
- BỐC TOÀN BỘ SÀN GỖ PHÒNG HỘI ĐỒNG ĐỂ LÁT LẠI SÀN GỖ TỰ NHIÊN;

GHI CHÚ:

- GẠCH CERAMIC 600X600MM (KHU PHÒNG HỌC)
- TRÁT GRANITO
- GẠCH CERAMIC 300X300MM (KHU VỆ SINH)

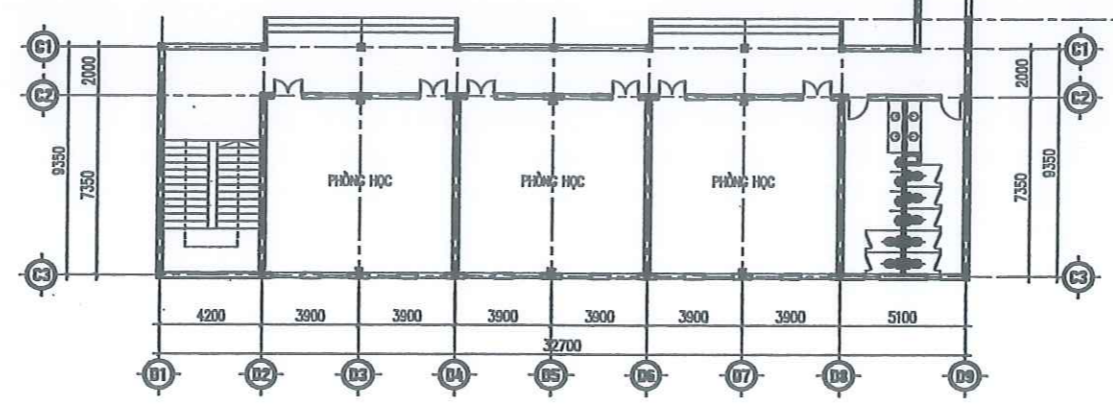

CÔNG TY CỔ PHẦN ĐẦU TƯ XÂY DỰNG HICHICO

THẨM TRA

Theo Văn bản số... 0.8.../VT-TT-2021

Đã... D. tháng... 2 năm 2021.

Chủ trì bộ môn ký tên: *[Signature]*

Ngày	Hiệu chỉnh
1	-
2	-
3	-
4	-
5	-
CHỦ ĐẦU TƯ	
BAN QUẢN LÝ DỰ ÁN ĐẦU TƯ XÂY DỰNG QUẬN HOÀNG MAI	
ĐƠN VỊ TƯ VẤN THIẾT KẾ	
 ASECON CÔNG TY CỔ PHẦN KIẾN TRÚC VÀ XÂY DỰNG ASECON VIỆT NAM CÔNG TY ĐƯỜNG SỐ 120, NGÕ 120, ĐƯỜNG KIM GIANG, P.ĐẠI KIM, QUẬN HOÀNG MAI, TP. HÀ NỘI	
 <i>[Signature]</i>	
KS. ĐÀO ANH MINH	
CHỦ NHIỆM THIẾT KẾ	
KIS. NGUYỄN VIỆT TUẤN	
CHỦ TRƯỞNG THIẾT KẾ	
KIS. ĐẶNG THỊ HUYỀN	
THIẾT KẾ	
KIS. ĐÀO VIỆT HẢI	
VẼ	
KIS. ĐÀO VIỆT HẢI	
KẸM	
KIS. ĐẶNG THỊ HUYỀN	
TÊN DỰ ÁN	
CẢI TẠO, SỬA CHỮA TRƯỜNG THCS YÊN SỞ	
ĐỊA ĐIỂM XÂY DỰNG	
PHƯỜNG YÊN SỞ - QUẬN HOÀNG MAI TP. HÀ NỘI	
TÊN HẠNG MỤC	
KIẾN TRÚC HIỆN TRẠNG	
TÊN BẢN VẼ	
MẶT BẰNG LÁT SÀN TẦNG 1 HIỆN TRẠNG	
GIAI ĐOẠN THIẾT KẾ	
THIẾT KẾ BVTC	
NGÀY GIAO	SỐ HỘ BẢN VẼ
KHO BẢO VỆ	A3
TỶ LỆ	HT.2-14

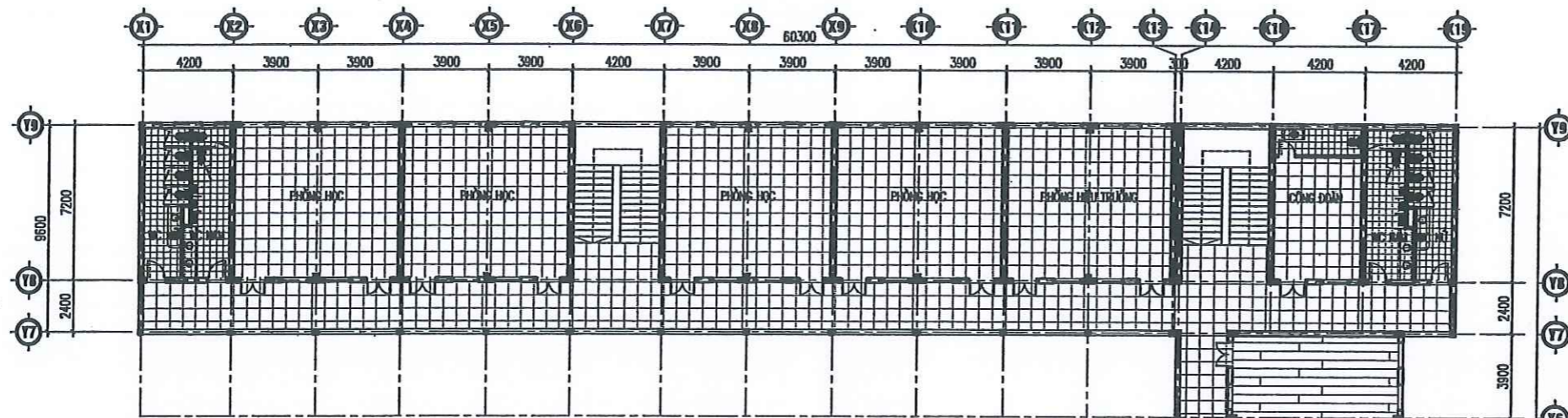

MẶT BẰNG LÁT SÀN TẦNG 2 HIỆN TRẠNG

ĐÁNH GIÁ HIỆN TRẠNG:

- * KHỐI NHÀ HIỆU BỘ KẾT HỢP NHÀ HỌC 4 TẦNG:
 - GẠCH LÁT NỀN, SÀN BẰNG CERAMIC CÁC TẦNG CỦA KHỐI NHÀ 4 TẦNG BỊ BONG RỘP, CONG VÊNH, NÚT VỠ NHIỀU CÂY NGUY HIỂM CHO HỌC SINH VÀ GIÁO VIÊN;
 - BẬC TAM CẤP TRÁT GRANITO CỦA KHỐI NHÀ 4 TẦNG XƯƠNG CẤP, VỠ MÙI BẠC;
 - PHÒNG HỘI ĐỒNG SÀN GỖ BỊ BONG, VỠ, ẨM;
- PHƯƠNG ÁN PHÁ ĐỠ:
 - BỐC TOÀN BỘ LỚP GẠCH LÁT NỀN, SÀN CÁC TẦNG CỦA KHỐI NHÀ 4 TẦNG CŨ ĐỂ LÁT LẠI BẰNG GẠCH GRANITE;
 - PHÁ BỎ LỚP TRÁT GRANITO TẠI BẬC TAM CẤP KHỐI NHÀ 4 TẦNG CŨ SAU ĐÓ TRÁT LẠI GRANITO ĐỂ ĐẢM BẢO AN TOÀN SỬ DỤNG;
 - BỐC TOÀN BỘ SÀN GỖ PHÒNG HỘI ĐỒNG ĐỂ LÁT LẠI SÀN GỖ TỰ NHIÊN;

GHI CHÚ:

- GẠCH CERAMIC 600X600MM (KHU PHÒNG HỌC)
- TRÁT GRANITO
- GẠCH CERAMIC 300X300MM (KHU VỆ SINH)

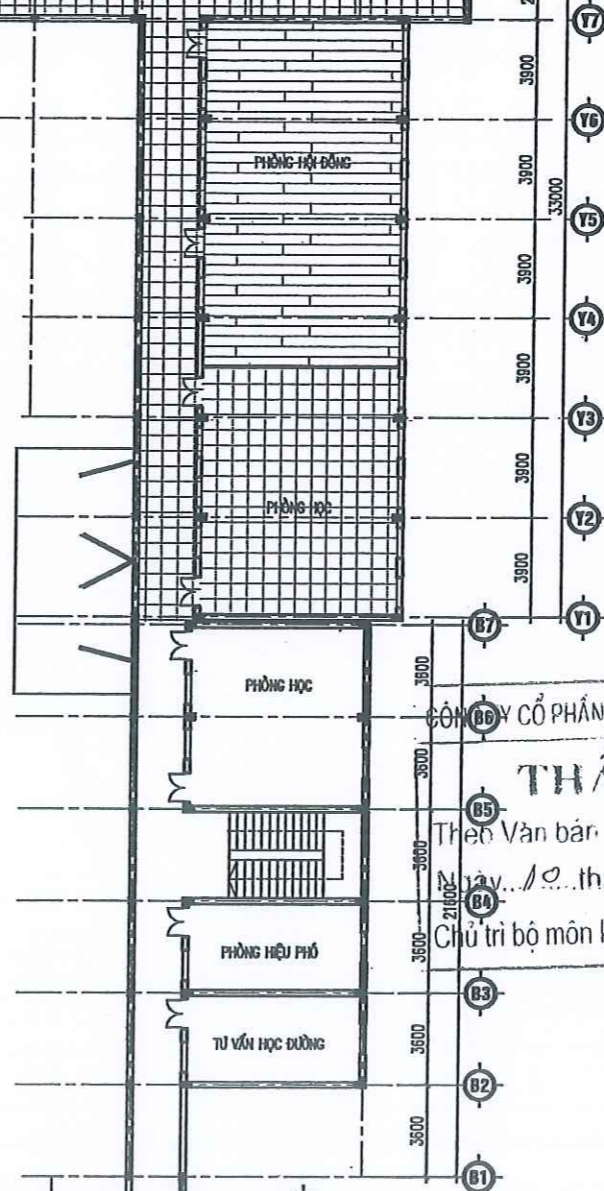
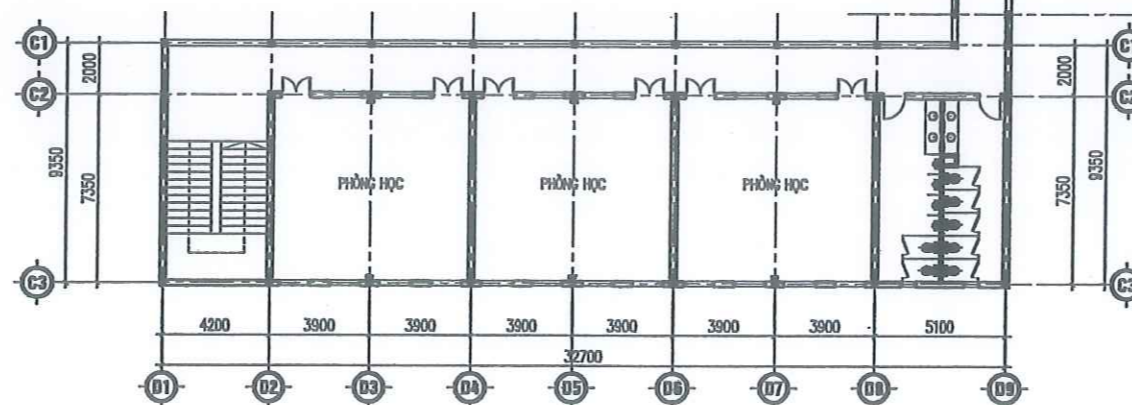

THẨM TRA
 Theo Văn bản số... 08... /T.V.T.-KTC
 Ngày... 10... tháng... 8... năm 20...
 Chủ trì bộ môn ký tên: *[Signature]*

Ngày	Họ chữ
1	-
2	-
3	-
4	-
5	-

CHỦ ĐẦU TƯ
**BAN QUẢN LÝ DỰ ÁN ĐẦU TƯ
 XÂY DỰNG QUẬN HOÀNG MAI**

ĐƠN VỊ TƯ VẤN THIẾT KẾ

ASECON
 CÔNG TY CỔ PHẦN
 KIẾN TRÚC VÀ XÂY DỰNG ASECON VIỆT NAM
 ĐỨC SỐ 12, NGÁCH 120/9, NGÕ 120, ĐƯỜNG KIM GIANG, P.ĐẠI KIM,
 QUẬN HOÀNG MAI, TP.HÀ NỘI



ĐẠO ANH MINH
 CHỦ NHIỆM THIẾT KẾ

KTS. NGUYỄN VIỆT TUẤN
 CHỦ TRÌ KIẾN TRÚC

KTS. ĐẶNG THỊ HUYỀN
 THIẾT KẾ

KTS. ĐÀO VIỆT HẢI
 VẼ

KTS. ĐÀO VIỆT HẢI
 KIỂM

KTS. ĐẶNG THỊ HUYỀN
 TÊN DỰ ÁN

**CẢI TẠO, SỬA CHỮA
 TRƯỜNG THCS YÊN SỞ**

ĐỊA ĐIỂM XÂY DỰNG
 PHƯỜNG YÊN SỞ - QUẬN HOÀNG MAI
 TP. HÀ NỘI

TÊN HÀNG MỤC
**KIẾN TRÚC
 HIỆN TRẠNG**

TÊN BẢN VẼ
**MẶT BẰNG LÁT SÀN
 TẦNG 2 HIỆN TRẠNG**

GIẢI ĐOẠN THIẾT KẾ
 THIẾT KẾ BVTC

NGÀY GIAO	...	SỐ HỘ BẢN VẼ
KHOẢNG BẰNG	A3	HT.2-15
TỶ LỆ		

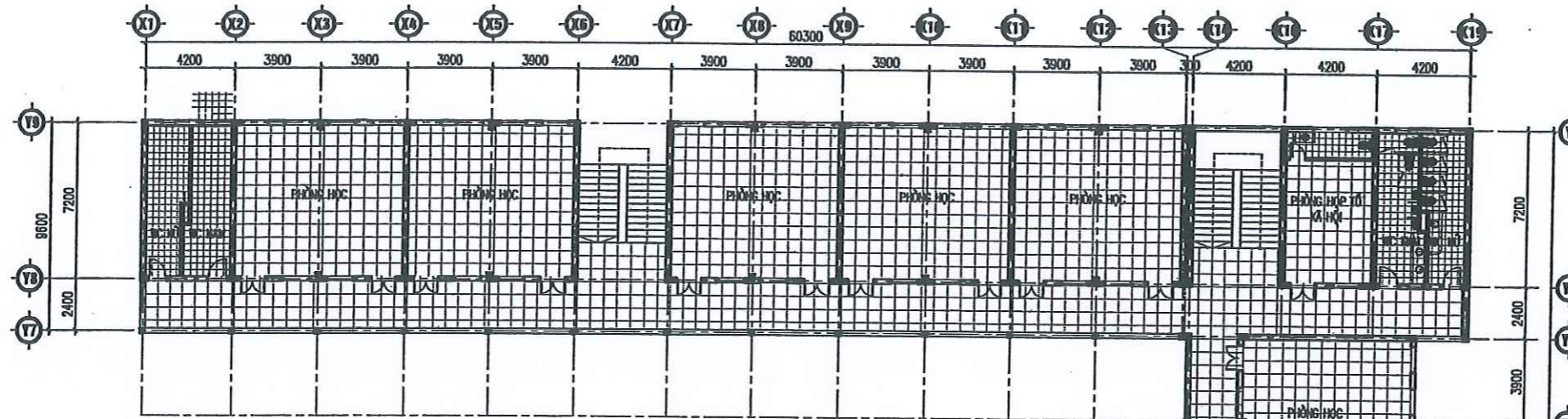

MẶT BẰNG LÁT SÀN TẦNG 3 HIỆN TRẠNG

ĐÁNH GIÁ HIỆN TRẠNG:

- * KHỐI NHÀ HIỆU BỘ KẾT HỢP NHÀ HỌC 4 TẦNG:
 - GẠCH LÁT NỀN, SÀN BẰNG CERAMIC CÁC TẦNG CỦA KHỐI NHÀ 4 TẦNG BỊ BONG RỘP, CONG VÊNH, NỨT VỠ NHIỀU GÂY NGUY HIỂM CHO HỌC SINH VÀ GIÁO VIÊN;
 - BẬC TAM CẤP TRÁT GRANITO CỦA KHỐI NHÀ 4 TẦNG XƯỚNG CẤP, VỠ MÔI BẬC;
 - PHÒNG HỘI ĐỒNG SÀN GỖ BỊ BONG, VỠ, ẨM;
- PHƯƠNG ÁN PHÁ DỠ:**
- BỐC TOÀN BỘ LỚP GẠCH LÁT NỀN, SÀN CÁC TẦNG CỦA KHỐI NHÀ 4 TẦNG CŨ ĐỂ LÁT LẠI BẰNG GẠCH GRANITE;
 - PHÁ BỎ LỚP TRÁT GRANITO TẠI BẬC TAM CẤP KHỐI NHÀ 4 TẦNG CŨ SAU ĐÓ TRÁT LẠI GRANITO ĐỂ ĐẢM BẢO AN TOÀN SỬ DỤNG;
 - BỐC TOÀN BỘ SÀN GỖ PHÒNG HỘI ĐỒNG ĐỂ LÁT LẠI SÀN GỖ TỰ NHIÊN;

GHI CHÚ:

- GẠCH CERAMIC 600X600MM (KHU PHÒNG HỌC)
- TRÁT GRANITO
- GẠCH CERAMIC 300X300MM (KHU VỆ SINH)

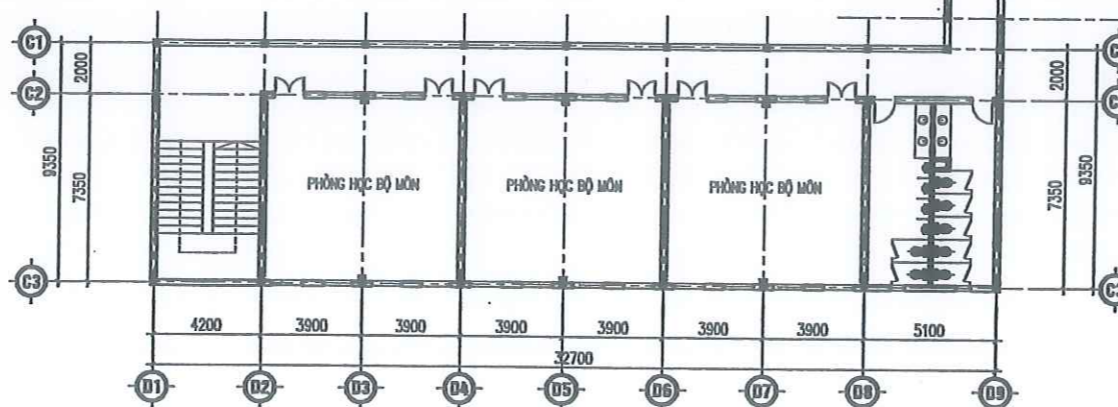

CÔNG TY CỔ PHẦN ĐẦU TƯ XÂY DỰNG HICHICO
THẨM TRA
 Văn bản số...
 Ngày... tháng... năm 2020
 Bộ môn kỹ thuật:

Ngày	Hiệu chỉnh
1	-
2	-
3	-
4	-
5	-

CHỦ ĐẦU TƯ
BAN QUẢN LÝ DỰ ÁN ĐẦU TƯ XÂY DỰNG QUẬN HOÀNG MAI

ĐƠN VỊ TƯ VẤN THIẾT KẾ

ASECON
 CÔNG TY CỔ PHẦN
 KIẾN TRÚC VÀ XÂY DỰNG ASECON VIỆT NAM
 12 NG. SỐ 12, NG. SỐ 12/19, NG. SỐ 12/1, ĐƯỜNG KIM GIANG, P. ĐẠI KIM, Q. HOÀNG MAI, TP. HÀ NỘI



(Signature)

KS. ĐÀO ANH MINH	CHỨC NHIỆM THIẾT KẾ
KTS. NGUYỄN VIỆT TUẤN	CHỦ TRƯỞNG KIẾN TRÚC
KTS. ĐANG THỊ HUYỀN	THIẾT KẾ
KTS. ĐÀO VIỆT HẢI	VỀ
KTS. ĐÀO VIỆT HẢI	KIỂM
KTS. ĐANG THỊ HUYỀN	TÊN DỰ ÁN

CẢI TẠO, SỬA CHỮA TRƯỜNG THCS YÊN SỞ

ĐỊA ĐIỂM XÂY DỰNG
 PHƯỜNG YÊN SỞ - QUẬN HOÀNG MAI
 TP. HÀ NỘI

TÊN HẠNG MỤC
KIẾN TRÚC HIỆN TRẠNG

TÊN BẢN VẼ
MẶT BẰNG LÁT SÀN TẦNG 3 HIỆN TRẠNG

GIAI ĐOẠN THIẾT KẾ	
THIẾT KẾ BVTC	
NGÀY GIAO	SỐ HỘ BẢN VẼ
KHO BẢO VỆ	HT.2-16
TỶ LỆ	

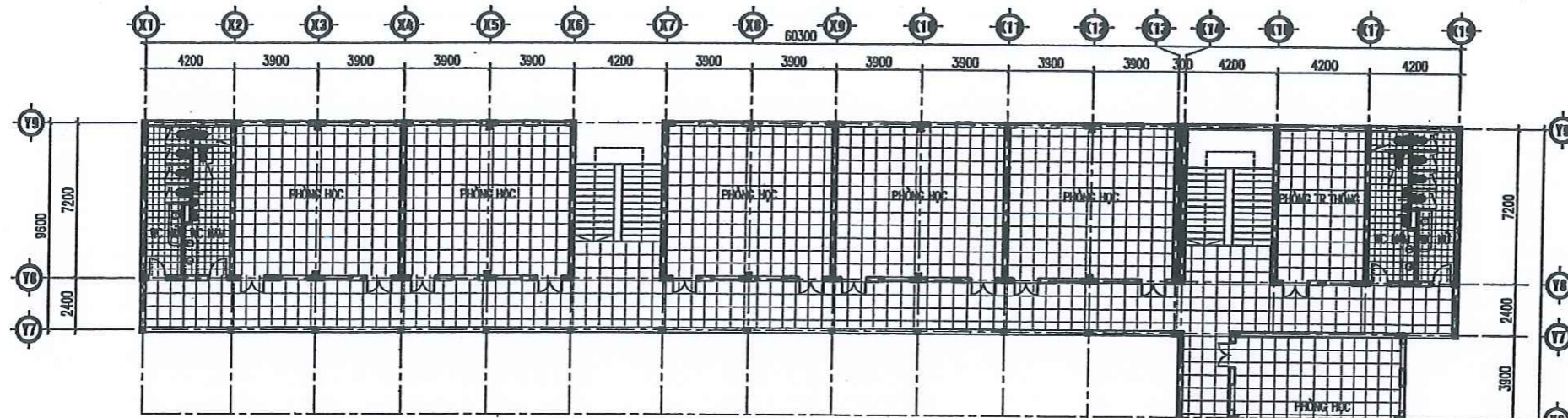

MẶT BẰNG LÁT SÀN TẦNG 4 HIỆN TRẠNG

ĐÁNH GIÁ HIỆN TRẠNG:

- KHỐI NHÀ HIỆU BỘ KẾT HỢP NHÀ HỌC 4 TẦNG:
 - GẠCH LÁT NỀN, SÀN BẰNG CERAMIC CÁC TẦNG CỦA KHỐI NHÀ 4 TẦNG BỊ BONG RỘP, CONG VÊNH, NÚT VỠ NHIỀU CÂY NGUY HIỂM CHO HỌC SINH VÀ GIÁO VIÊN;
 - BẬC TAM CẤP TRÁT GRANITO CỦA KHỐI NHÀ 4 TẦNG XƯƠNG CẤP, VỠ MŨI BẠC;
 - PHÒNG HỘI ĐỒNG SÀN GỖ BỊ BONG, VỠ, ẨM;

PHƯƠNG ÁN PHÁ DỠ:

- BỐC TOÀN BỘ LỚP GẠCH LÁT NỀN, SÀN CÁC TẦNG CỦA KHỐI NHÀ 4 TẦNG CŨ ĐỂ LÁT LẠI BẰNG GẠCH GRANITE;
- PHÁ BỎ LỚP TRÁT GRANITO TẠI BẬC TAM CẤP KHỐI NHÀ 4 TẦNG CŨ SAU ĐÓ TRÁT LẠI GRANITO ĐỂ ĐẢM BẢO AN TOÀN SỬ DỤNG;
- BỐC TOÀN BỘ SÀN GỖ PHÒNG HỘI ĐỒNG ĐỂ LÁT LẠI SÀN GỖ TỰ NHIÊN;

GHI CHÚ:

-  GẠCH CERAMIC 600X600MM (KHU PHÒNG HỌC)
-  TRÁT GRANITO
-  GẠCH CERAMIC 300X300MM (KHU VỆ SINH)

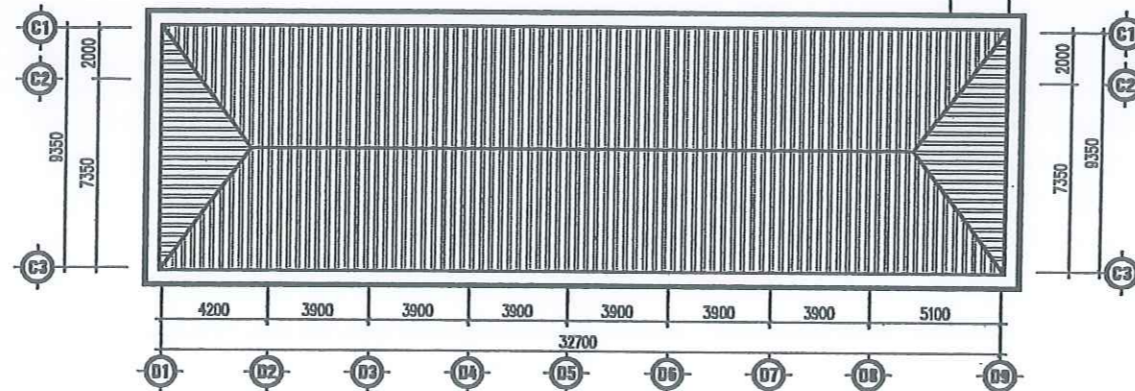

CÔNG TY CỔ PHẦN ĐẦU TƯ XÂY DỰNG HICHICO

THẨM TRA

Theo Văn bản số: 09/...../T.V.T.T.ĐC
 Ngày: 16 tháng 8 năm 2020.

Chủ trì bộ môn ký tên: *[Signature]*

Ngày	Hiệu chỉnh
1	-
2	-
3	-
4	-
5	-
6	-

CHỦ ĐẦU TƯ

BAN QUẢN LÝ DỰ ÁN ĐẦU TƯ XÂY DỰNG QUẬN HOÀNG MAI

ĐƠN VỊ TƯ VẤN THIẾT KẾ

ASECON
 CÔNG TY CỔ PHẦN XÂY DỰNG ASECON VIỆT NAM
 CÔNG TY CỔ PHẦN XÂY DỰNG ASECON VIỆT NAM
 Đ/C: SỐ 12, NGÁCH 120/2, ĐƯỜNG KIM GIANG, P.ĐẠI KIM, QUẬN HOÀNG MAI, TP. HÀ NỘI



- KS. ĐÀO ANH MINH - CHỦ NHIỆM THIẾT KẾ
- KTS. NGUYỄN VIỆT TUẤN - CHỦ TRÌ KẾT TRÚC
- KTS. ĐẶNG THỊ HUYỀN - THIẾT KẾ
- KTS. ĐÀO VIỆT HẢI - VẼ
- KTS. ĐÀO VIỆT HẢI - KIỂM
- KTS. ĐẶNG THỊ HUYỀN - KIỂM

TÊN DỰ ÁN

CẢI TẠO, SỬA CHỮA TRƯỜNG THCS YÊN SỞ

ĐỊA ĐIỂM XÂY DỰNG

PHƯỜNG YÊN SỞ - QUẬN HOÀNG MAI
 T.P. HÀ NỘI

TÊN HÀNG MỤC

KIẾN TRÚC HIỆN TRẠNG

TÊN BẢN VẼ

MẶT BẰNG LÁT SÀN TẦNG 4 HIỆN TRẠNG

GIAI ĐOẠN THIẾT KẾ		THIẾT KẾ BVTC
NGÀY GIAO	...	SỐ HIỆU BẢN VẼ
KHỔ BẢN VẼ	A3	HT.2-17
TỶ LỆ		

PHẦN CẢI TẠO

KIẾN TRÚC

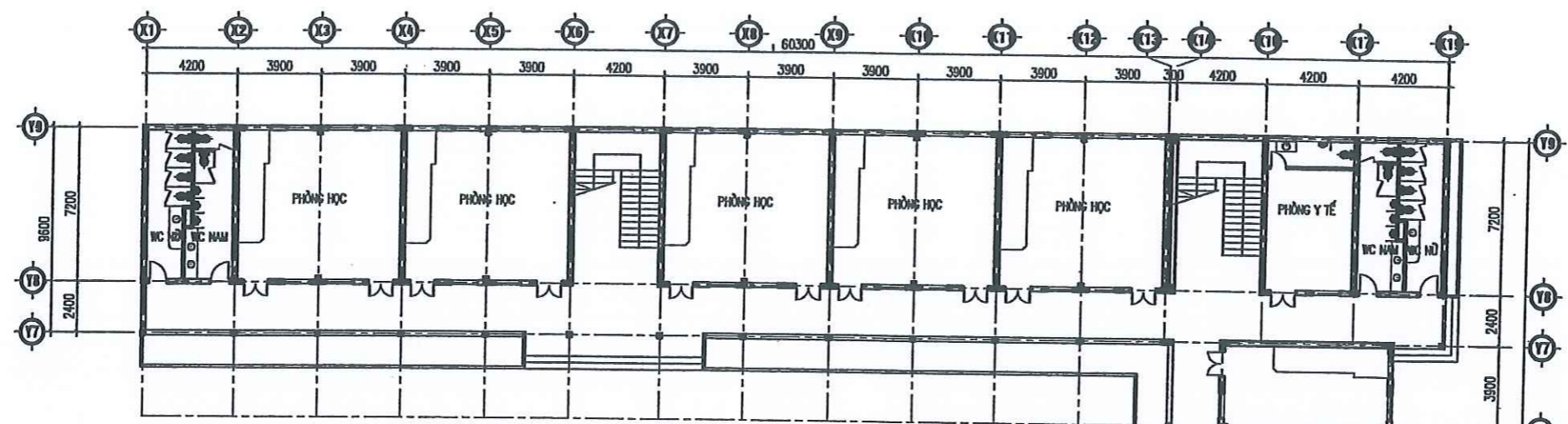

MẶT BẰNG TẦNG 1 CẢI TẠO

PHƯƠNG ÁN CẢI TẠO:

- BỐC, TRÁT LẠI TƯỜNG BỊ BONG TRóc VỪA CÁC VỊ TRÍ CHÂN TƯỜNG (TRUNG BÌNH 60CM), TƯỜNG BẰNG VỪA XI MĂNG MẮC 75# DÀY 15MM; TƯỜNG NGOÀI NHÀ DIỆN TÍCH KHOẢNG 861,686 M²; TƯỜNG TRONG NHÀ KHOẢNG 707,753M²;
- SƠN LẠI TOÀN BỘ TƯỜNG, CỘT, DẦM TRẦN TRONG VÀ NGOÀI NHÀ 3 LỚP (1 LỚP LÓT, 2 LỚP PHỦ);
- THẢO ĐỒ TOÀN BỘ MÁI TÔN CŨ; THAY THẾ MÁI TÔN MỚI;
- * KHỐI NHÀ HIỆU BỘ KẾT HỢP NHÀ HỌC 4 TẦNG:
- BỐC VÀ LÁT LẠI TOÀN BỘ NỀN, SÀN CÁC TẦNG CỦA KHỐI NHÀ 4 TẦNG BẰNG GẠCH GRANITE 600X600MM MÀU SÁNG; NỀN VỆ SINH: QUÉT SIKA 2 LỚP CHỐNG THẤM, SAU ĐÓ LÁT GẠCH GRANITE 300X300MM CHỐNG TRƠN;
- PHÒNG HỘI ĐỒNG BỐC VÀ LÁT LẠI SÀN GỖ BẰNG SÀN GỖ TỰ NHIÊN;
- XỬ LÝ CHỐNG THẤM TẠI KHU VỰC KHE LÚN GIỮA CÁC KHỐI NHÀ 4 TẦNG VÀ KHỐI NHÀ HIỆU BỘ;
- XỬ LÝ CHỐNG THẤM TẠI SẾ-NỎ MÁI KHỐI NHÀ HIỆU BỘ;
- BỐC, TRÁT LẠI TRẦN CÁC PHÒNG BỊ BONG TRóc VỪA DIỆN TÍCH KHOẢNG 587,044 M²;
- PHÒNG TRUYỀN THỐNG CẢI TẠO LẠI ĐỂ PHÙ HỢP VỚI NHU CẦU SỬ DỤNG HIỆN TẠI;
- XỬ LÝ MỚI PHÒNG TRUYỀN THỐNG VÀ PHÒNG HIỆU TRƯỞNG;
- * KHỐI NHÀ HỌC 3 TẦNG:
- XỬ LÝ CHỐNG THẤM TẠI SẾ-NỎ MÁI;
- CẠO RỈ, SƠN LẠI HỆ THỐNG LAN CÀN CẦU THANG MÀU GHI SÁNG;
- THẢO ĐỒ BỐN NƯỚC CŨ, THAY BỐN NƯỚC MỚI BẰNG BỐN NƯỚC INOX;

VỊ TRÍ XÂY MỚI

CÔNG TY CỔ PHẦN ĐẦU TƯ XÂY DỰNG HICHICO

THẨM TRA

Theo Văn bản số.....08...../T.M.T-KC
 Ngày...10...tháng...02...năm 2025.
 Chủ TỊCH TRẦN BỐC TRÁT
 Chủ TỊCH HỒN KÝ TÊN

- VỊ TRÍ KHE LÚN CHỐNG THẤM LẠI
- CHI TIẾT MÁI SÀNH XEM TMB-02
- CHI TIẾT 1

PHÒNG KINH TẾ, HẠ TẦNG VÀ ĐỒ THI Q. HOÀNG MAI

THẨM ĐỊNH

Theo Văn bản số.....18...../KT.HĐ/CĐT CỘT CỎ DI ĐỘNG
 Ngày...28...tháng...13...năm 2025
 Ký tên:



BAN QUẢN LÝ DỰ ÁN ĐẦU TƯ XÂY DỰNG QUẬN HOÀNG MAI

ĐƠN VỊ TƯ VẤN THIẾT KẾ
ASECON
 CÔNG TY CỔ PHẦN KIẾN TRÚC VÀ XÂY DỰNG ASECON VIỆT NAM
 Đ/C: Đ. 12, NG. 4, CH. 120/9, NG. 120, Đ. QUANG KIM GIANG, P. Đ. KIM, Q. HOÀNG MAI, TP. HÀ NỘI

- CHỦ NHIỆM THIẾT KẾ: KTS. NGUYỄN VIỆT TUẤN
- CHỦ TRÌ KIẾN TRÚC: KTS. Đ. THỊ HUYỀN
- THIẾT KẾ: KTS. Đ. VIỆT HẢI
- VỀ: KTS. Đ. VIỆT HẢI
- Kiểm: KTS. Đ. THỊ HUYỀN

CẢI TẠO, SỬA CHỮA TRƯỜNG THCS YÊN SỞ

ĐỊA ĐIỂM XÂY DỰNG: PHƯỜNG YÊN SỞ - QUẬN HOÀNG MAI, T.P. HÀ NỘI

TIÊN HẠNG MỤC: KIẾN TRÚC CẢI TẠO

TÊN BẢN VẼ: MẶT BẰNG TẦNG 1 CẢI TẠO

GIẢI ĐOẠN THIẾT KẾ: THIẾT KẾ BVTC

NGÀY GIAO	...	SỐ HẸM BẢN VẼ
KHOẢNG BẰNG	A3	KT.2-01
TỶ LỆ		

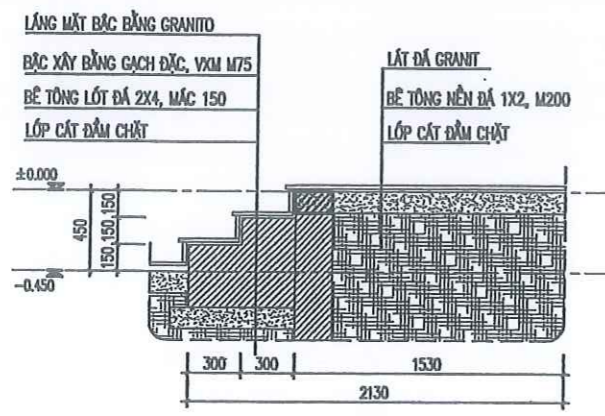

CHI TIẾT 1

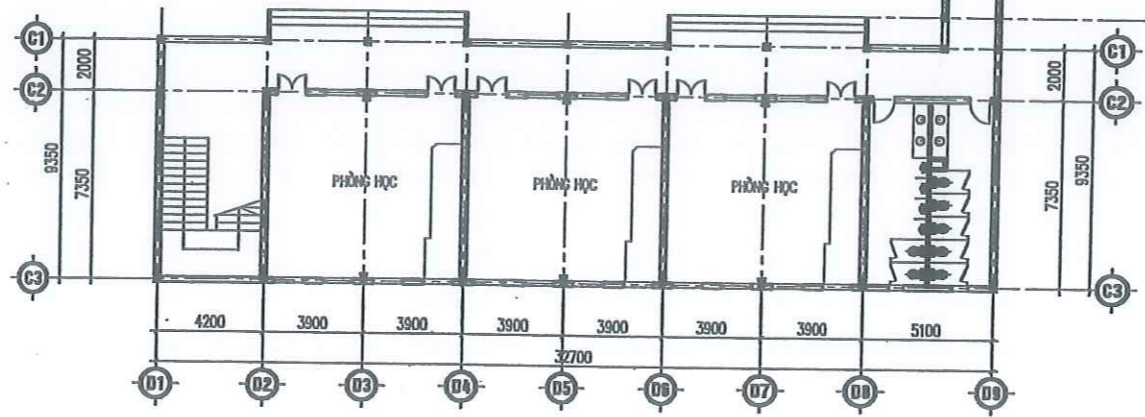

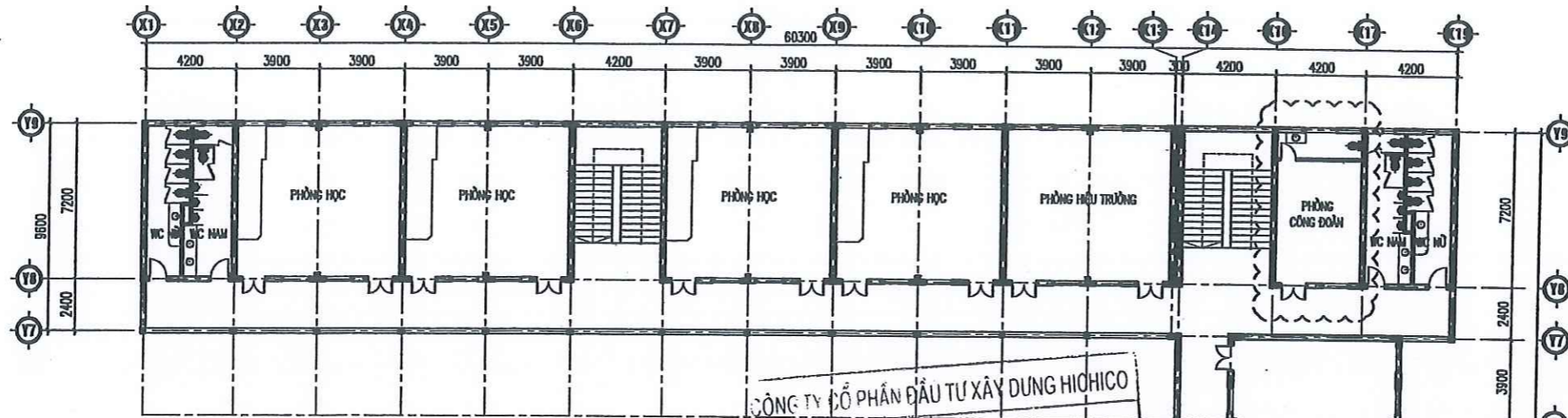

MẶT BẰNG TẦNG 2 CẢI TẠO

PHƯƠNG ÁN CẢI TẠO:

- BỐC, TRÁT LẠI TƯỜNG BỊ BONG TRÓC VỪA CÁC VỊ TRÍ CHÂN TƯỜNG (TRUNG BÌNH 60CM), TƯỜNG BẰNG VỪA XI MẮNG MẮC 75# DÀY 15MM; TƯỜNG NGOÀI NHÀ DIỆN TÍCH KHOẢNG 861,686 M²; TƯỜNG TRONG NHÀ KHOẢNG 707,753 M²;
- SƠN LẠI TOÀN BỘ TƯỜNG, CỘT, DẦM TRẦN TRONG VÀ NGOÀI NHÀ 3 LỚP (1 LỚP LỐT, 2 LỚP PHỦ);
- THẢO ĐỒ TOÀN BỘ MÁI TÔN CŨ; THAY THẾ MÁI TÔN MỚI;
- * KHỐI NHÀ HIỆU BỘ KẾT HỢP NHÀ HỌC 4 TẦNG:
- BỐC VÀ LÁT LẠI TOÀN BỘ NỀN, SÀN CÁC TẦNG CỦA KHỐI NHÀ 4 TẦNG BẰNG GẠCH GRANITE 600X600MM MÀU SÁNG; NỀN VỆ SINH: QUÉT SIKA 2 LỚP CHỐNG THẤM, SAU ĐÓ LÁT GẠCH GRANITE 300X300MM CHỐNG TRƠN;
- PHÒNG HỘI ĐỒNG BỐC VÀ LÁT LẠI SÀN GỖ BẰNG SÀN GỖ TỰ NHIÊN;
- XỬ LÝ CHỐNG THẤM TẠI KHU VỰC KHE LÚN GIỮA CÁC KHỐI NHÀ 4 TẦNG VÀ KHỐI NHÀ HIỆU BỘ; XỬ LÝ CHỐNG THẤM TẠI SẾ-NỎ MÁI KHỐI NHÀ HIỆU BỘ;
- BỐC, TRÁT LẠI TRẦN CÁC PHÒNG BỊ BONG TRÓC VỪA DIỆN TÍCH KHOẢNG 587,044 M²;
- PHÒNG TRUYỀN THỐNG CẢI TẠO LẠI ĐỂ PHÙ HỢP VỚI NHU CẦU SỬ DỤNG HIỆN TẠI;
- XỬ LÝ MỚI PHÒNG TRUYỀN THỐNG VÀ PHÒNG HIỆU TRƯỞNG;
- * KHỐI NHÀ HỌC 3 TẦNG:
- XỬ LÝ CHỐNG THẤM TẠI SẾ-NỎ MÁI;
- CẠO RỈ, SƠN LẠI HỆ THỐNG LAN CAN CẦU THANG MÀU GHI SÁNG;
- THẢO ĐỒ BỐN NƯỚC CŨ, THAY BỐN NƯỚC MỚI BẰNG BỐN NƯỚC INOX;

CÔNG TY CỔ PHẦN ĐẦU TƯ XÂY DỰNG HIHICO

THẨM TRA

Theo Văn bản số... 08... / T.V. 77- HCC

Ngày... 10... tháng... 2... năm 20... 25...

Chủ trì bộ môn kỹ thuật:

VỊ TRÍ TRẦN BỐC, TRÁT LẠI VỪA

VỊ TRÍ KHE LÚN CHỐNG THẤM LẠI

CHI TIẾT MÁI SẢNH XEM KT.4-07

PHÒNG KINH TẾ, HẠ TẦNG VÀ ĐÔ THỊ Q. HOÀNG MAI

THẨM ĐỊNH

Theo Văn bản số

18 / CT. 111- TD

Ngày... 28... tháng... 3... năm 20... 25...

Ký tên:

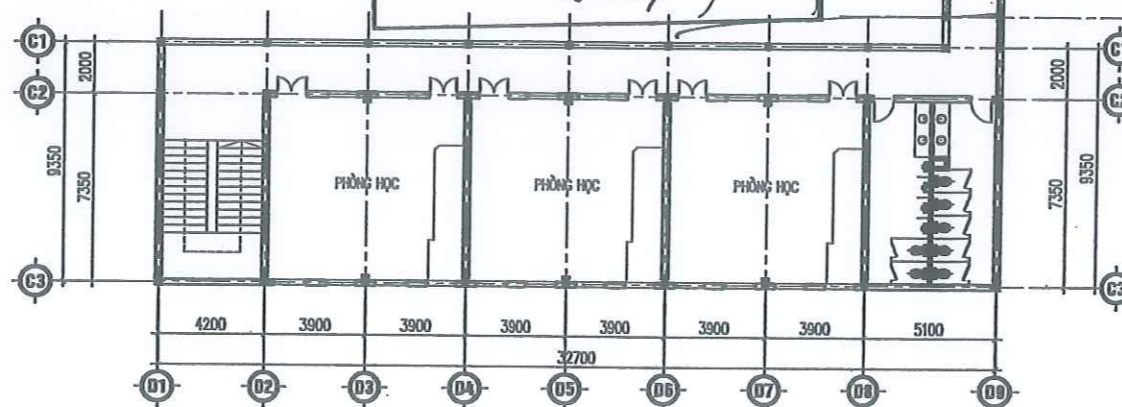

Ngày	Họ chữ
1	-
2	-
3	-
4	-
5	-

CHỦ ĐẦU TƯ

BAN QUẢN LÝ DỰ ÁN ĐẦU TƯ
XÂY DỰNG QUẬN HOÀNG MAI

ĐƠN VỊ TƯ VẤN THIẾT KẾ



ASECON

CÔNG TY CỔ PHẦN

KIẾN TRÚC VÀ XÂY DỰNG ASECON VIỆT NAM

CÔNG TY CỔ PHẦN

ASECON VIỆT NAM

QUẬN HOÀNG MAI, T.P. HÀ NỘI



V. H. Đ. C.

ASECON VIỆT NAM

MAI - T.P. HÀ NỘI

KS. Đ. ANH MINH.

CHỦ NHIỆM THIẾT KẾ

KTS. NGUYỄN VIỆT TUẤN

CHỦ TRƯỞNG

KTS. Đ. THỊ HUYỀN

THIẾT KẾ

KTS. Đ. VIỆT HẢI

VỀ

KTS. Đ. VIỆT HẢI

KÉM

KTS. Đ. THỊ HUYỀN

TÊN DỰ ÁN

CẢI TẠO, SỬA CHỮA
TRƯỜNG THCS YÊN SỞ

ĐỊA ĐIỂM XÂY DỰNG

PHƯỜNG YÊN SỞ - QUẬN HOÀNG MAI
T.P. HÀ NỘI

TÊN HẠNG MỤC

KIẾN TRÚC
CẢI TẠO

TÊN BẢN VẼ

MẶT BẰNG TẦNG 2
CẢI TẠO

GIAI ĐOẠN THIẾT KẾ

THIẾT KẾ BVTC.

NGÀY GIAO

SỐ HẸU BẢN VẼ

KHỔ BẢN VẼ

TỶ LỆ

KT.2-02

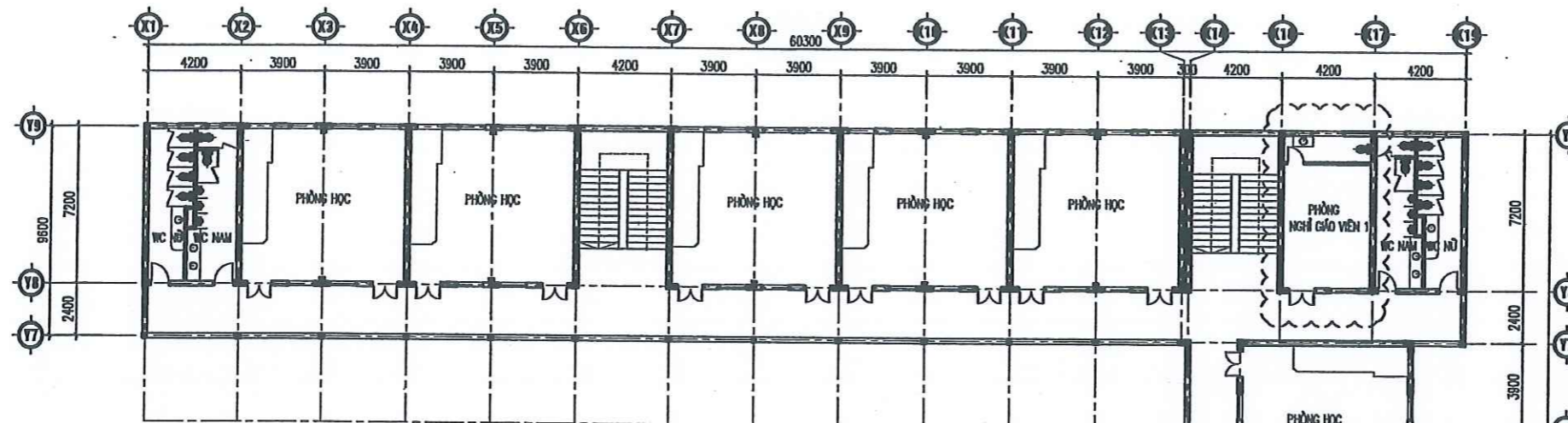

MẶT BẰNG TẦNG 3 CẢI TẠO

PHƯƠNG ÁN CẢI TẠO:

- BỐC, TRÁT LẠI TƯỜNG BỊ BONG TRÓC VỪA CÁC VỊ TRÍ CHÂN TƯỜNG (TRUNG BÌNH 60CM), TƯỜNG BẰNG VỪA XI MĂNG MẮC 75# DÀY 15MM; TƯỜNG NGOÀI NHÀ DIỆN TÍCH KHOẢNG 861,686 M²; TƯỜNG TRONG NHÀ KHOẢNG 707,753M²;
- SƠN LẠI TOÀN BỘ TƯỜNG, CỘT, DẦM TRẦN TRONG VÀ NGOÀI NHÀ 3 LỚP (1 LỚP LÓT, 2 LỚP PHỦ);
- THẢO DỒ TOÀN BỘ MÁI TÔN CŨ; THAY THỂ MÁI TÔN MỚI;
- * KHỐI NHÀ HIỆU BỘ KẾT HỢP NHÀ HỌC 4 TẦNG:
- BỐC VÀ LÁT LẠI TOÀN BỘ NỀN, SÀN CÁC TẦNG CỦA KHỐI NHÀ 4 TẦNG BẰNG GẠCH GRANITE 600X600MM MÀU SÁNG; NỀN VỆ SINH: QUÉT SIKA 2 LỚP CHỐNG THẤM, SAU ĐÓ LÁT GẠCH GRANITE 300X300MM CHỐNG TRƠN;
- PHÒNG HỘI ĐỒNG BỐC VÀ LÁT LẠI SÀN GỖ BẰNG SÀN GỖ TỰ NHIÊN;
- XỬ LÝ CHỐNG THẤM TẠI KHU VỰC KHE LÚN GIỮA CÁC KHỐI NHÀ 4 TẦNG VÀ KHỐI NHÀ HIỆU BỘ; XỬ LÝ CHỐNG THẤM TẠI SẾ-NỒ MÁI KHỐI NHÀ HIỆU BỘ;
- BỐC, TRÁT LẠI TRẦN CÁC PHÒNG BỊ BONG TRÓC VỪA DIỆN TÍCH KHOẢNG 587,044 M²;
- PHÒNG TRUYỀN THỐNG CẢI TẠO LẠI ĐỂ PHÙ HỢP VỚI NHU CẦU SỬ DỤNG HIỆN TẠI;
- XỬ LÝ MỚI PHÒNG TRUYỀN THỐNG VÀ PHÒNG HIỆU TRƯỞNG;
- * KHỐI NHÀ HỌC 3 TẦNG:
- XỬ LÝ CHỐNG THẤM TẠI SẾ-NỒ MÁI;
- CẠO RỈ, SƠN LẠI HỆ THỐNG LAN CAN CẦU THANG MÀU GHI SÁNG;
- THẢO DỒ BỐN NƯỚC CŨ, THAY BỐN NƯỚC MỚI BẰNG BỐN NƯỚC INOX;

VI TRÍ TRẦN BỐC, TRÁT LẠI VỪA

CÔNG TY CỔ PHẦN ĐẦU TƯ XÂY DỰNG HICHICO

THẨM ĐỊNH

Theo Văn bản số...
Ngày... tháng... năm 20...
Chủ trì bộ môn ký tên.

PHÒNG KINH TẾ, HẠ TẦNG VÀ ĐÔ THỊ Q. HOÀNG MAI

THẨM ĐỊNH

Theo Văn bản số...
Ngày... tháng... năm 20...
Ký tên:

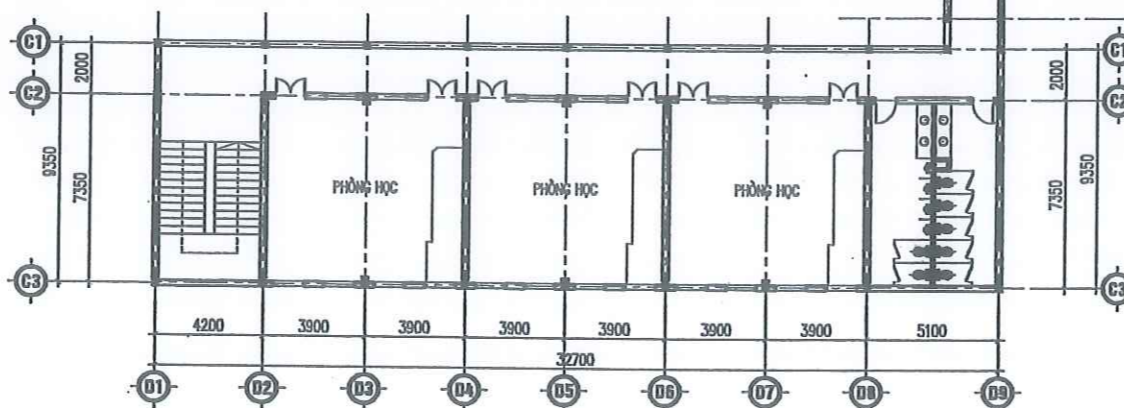

Ngày	Hiệu chỉnh
1	-
2	-
3	-
4	-
5	-

CHỦ ĐẦU TƯ

BAN QUẢN LÝ DỰ ÁN ĐẦU TƯ XÂY DỰNG QUẬN HOÀNG MAI

ĐƠN VỊ TƯ VẤN THIẾT KẾ

ASECON
CÔNG TY CỔ PHẦN KIẾN TRÚC VÀ XÂY DỰNG ASECON VIỆT NAM
Đ/C: 50/72, NGÁCH 120/9, NGÕ 120, ĐƯỜNG KIM GIANG, P. ĐÀI KIM, Q. HOÀNG MAI, TP. HÀ NỘI

(Seal and Signature)

KS. ĐÀO ANH MINH
CHỦ NHIỆM THIẾT KẾ

KIS. NGUYỄN VIỆT TUẤN
CHỦ TRƯỞNG KẾT TRÚC

KIS. ĐẶNG THỊ HUYỀN
THIẾT KẾ

KIS. ĐÀO VIỆT HẢI
VẼ

KIS. ĐÀO VIỆT HẢI
KÉM

KIS. ĐẶNG THỊ HUYỀN

TÊN DỰ ÁN

CẢI TẠO, SỬA CHỮA TRƯỜNG THCS YÊN SỞ

ĐỊA ĐIỂM XÂY DỰNG

PHƯỜNG YÊN SỞ - QUẬN HOÀNG MAI
T.P. HÀ NỘI

TÊN HẠNG MỤC

KIẾN TRÚC CẢI TẠO

TÊN BẢN VẼ

MẶT BẰNG TẦNG 3 CẢI TẠO

GIAI ĐOẠN THIẾT KẾ

THIẾT KẾ BVTC

NGÀY GIAO	...	SỐ HẸU BẢN VẼ
KHOẢNG BẰNG	A3	KT.2-03
TỶ LỆ		

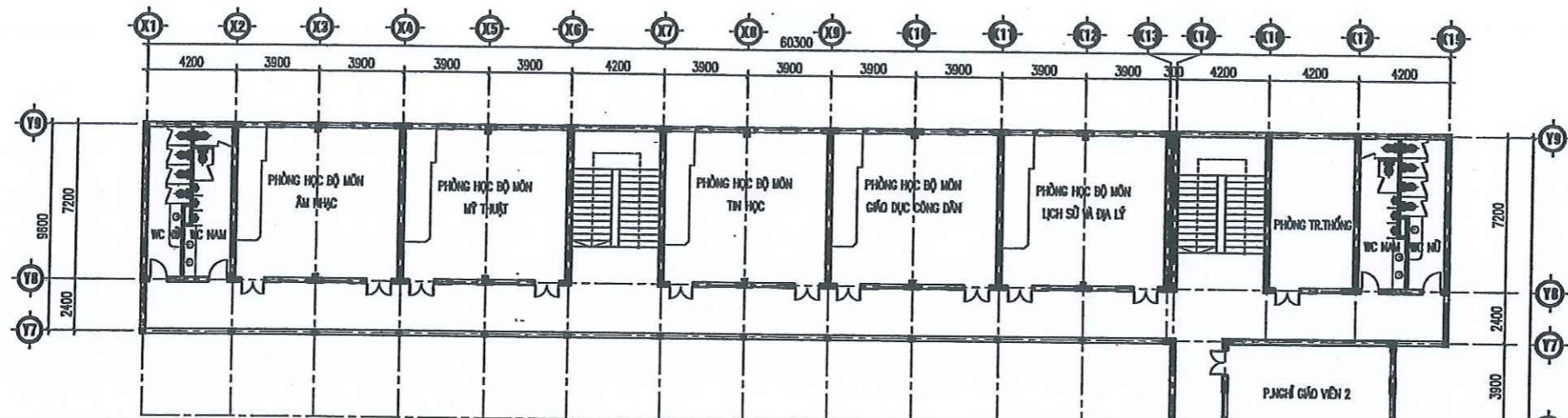

MẶT BẰNG TẦNG 4 CẢI TẠO

- PHƯƠNG ÁN CẢI TẠO:**
- BỐC, TRÁT LẠI TƯỜNG BỊ BONG TRÓC VỪA CÁC VỊ TRÍ CHẤN TƯỜNG (TRUNG BÌNH 60CM), TƯỜNG BẰNG VỪA XI MĂNG MẮC 75# DÀY 15MM; TƯỜNG NGOÀI NHÀ DIỆN TÍCH KHOẢNG 861,686 M²; TƯỜNG TRONG NHÀ KHOẢNG 707,753 M²;
 - SƠN LẠI TOÀN BỘ TƯỜNG, CỘT, DẪM TRẦN TRONG VÀ NGOÀI NHÀ 3 LỚP (1 LỚP LÓT, 2 LỚP PHỦ);
 - THẢO DỒ TOÀN BỘ MÁI TÒN CŨ; THAY THẾ MÁI TÒN MỚI;
 - * KHỐI NHÀ HIỆU BỘ KẾT HỢP NHÀ HỌC 4 TẦNG:
 - BỐC VÀ LÁT LẠI TOÀN BỘ NỀN, SÀN CÁC TẦNG CỦA KHỐI NHÀ 4 TẦNG BẰNG GẠCH GRANITE 600X600MM MÀU SÁNG; NỀN VỆ SINH: QUÉT SIKA 2 LỚP CHỐNG THẤM, SAU ĐÓ LÁT GẠCH GRANITE 300X300MM CHỐNG TRƠN;
 - PHÒNG HỘI ĐỒNG BỐC VÀ LÁT LẠI SÀN GỖ BẰNG SÀN GỖ TỰ NHIÊN;
 - XỬ LÝ CHỐNG THẤM TẠI KHU VỰC KHE LÚN GIỮA CÁC KHỐI NHÀ 4 TẦNG VÀ KHỐI NHÀ HIỆU BỘ; XỬ LÝ CHỐNG THẤM TẠI SẾ-NỒ MÁI KHỐI NHÀ HIỆU BỘ;
 - BỐC, TRÁT LẠI TRẦN CÁC PHÒNG BỊ BONG TRÓC VỪA DIỆN TÍCH KHOẢNG 587,044 M²;
 - PHÒNG TRUYỀN THỐNG CẢI TẠO LẠI ĐỂ PHÙ HỢP VỚI NHU CẦU SỬ DỤNG HIỆN TẠI;
 - XỬ LÝ MỚI PHÒNG TRUYỀN THỐNG VÀ PHÒNG HIỆU TRƯỞNG;
 - * KHỐI NHÀ HỌC 3 TẦNG:
 - XỬ LÝ CHỐNG THẤM TẠI SẾ-NỒ MÁI;
 - CẠO RỈ, SƠN LẠI HỆ THỐNG LAN CAN CẦU THANG MÀU GHI SÁNG;
 - THẢO DỒ BỒN NƯỚC CŨ, THAY BỒN NƯỚC MỚI BẰNG BỒN NƯỚC INOX;

VI TRÍ TRẦN BỐC, TRÁT LẠI VỪA

CÔNG TY CỔ PHẦN ĐẦU TƯ XÂY DỰNG HICHICO

THẨM TRA

VI TRÍ KHE LÚN

Theo Văn bản số 02/VMT/HIC

Ngày... 10... tháng... 02... năm 20... 25

Chủ trì bộ môn ký tên: *[Signature]*

PHÒNG KINH TẾ, HẠ TẦNG VÀ ĐÔ THỊ Q. HOÀNG MAI

THẨM ĐỊNH

Theo Văn bản số 18/1/CTHĐI-TĐ

Ngày... 28... tháng... 3... năm 20... 25

Ký tên: *[Signature]*

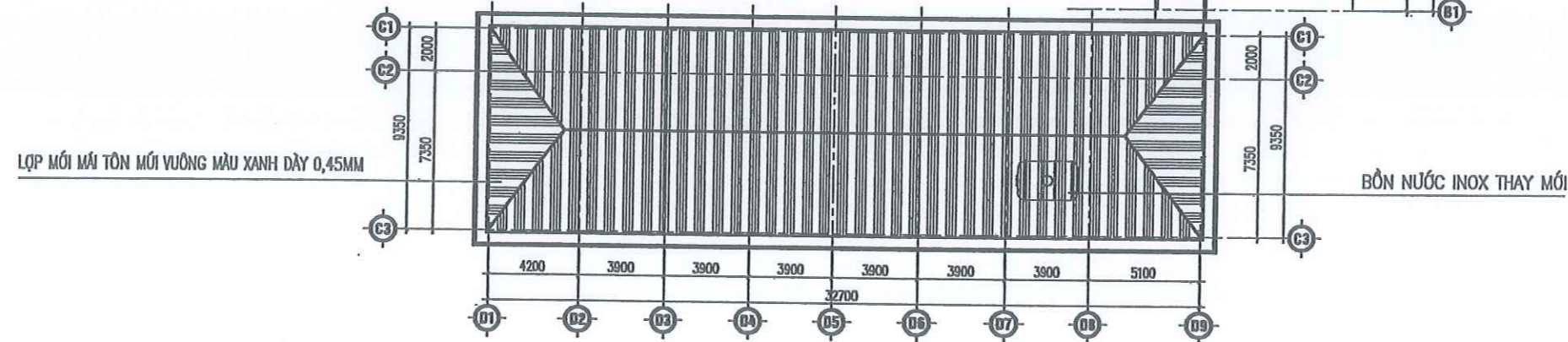

Ngày	Họ chữ
1	-
2	-
3	-
4	-
5	-

CHỦ ĐẦU TƯ

BAN QUẢN LÝ DỰ ÁN ĐẦU TƯ XÂY DỰNG QUẬN HOÀNG MAI

ĐƠN VỊ TƯ VẤN THIẾT KẾ

ASECON
CÔNG TY CỔ PHẦN KIẾN TRÚC VÀ XÂY DỰNG ASECON VIỆT NAM

ĐẠC SỬ 12, NGÁCH 120/9, NGÕ 120, ĐƯỜNG KIM GIANG, P. ĐẠI KIM, Q. HOÀNG MAI, TP. HÀ NỘI



KS. ĐÀO ANH MINH

CHỦ NHIỆM THIẾT KẾ

KTS. NGUYỄN VIỆT TUẤN

CHỦ TRÌ KIẾN TRÚC

KTS. ĐẶNG THỊ HUYỀN

THIẾT KẾ

KTS. ĐÀO VIỆT HẢI

VẼ

KTS. ĐÀO VIỆT HẢI

KÉM

KTS. ĐẶNG THỊ HUYỀN

TÊN DỰ ÁN

CẢI TẠO, SỬA CHỮA TRƯỜNG THCS YÊN SỞ

ĐỊA ĐIỂM XÂY DỰNG

PHƯỜNG YÊN SỞ - QUẬN HOÀNG MAI
T.P. HÀ NỘI

TÊN HÀNG MỤC

KIẾN TRÚC CẢI TẠO

TÊN BẢN VẼ

MẶT BẰNG TẦNG 4 CẢI TẠO

GIAI ĐOẠN THIẾT KẾ		
THIẾT KẾ BVTC		
NGÀY GIAO	-	SỐ HIỆU BẢN VẼ
KHỔ BẢN VẼ	A3	KT.2-04
TỶ LỆ	-	

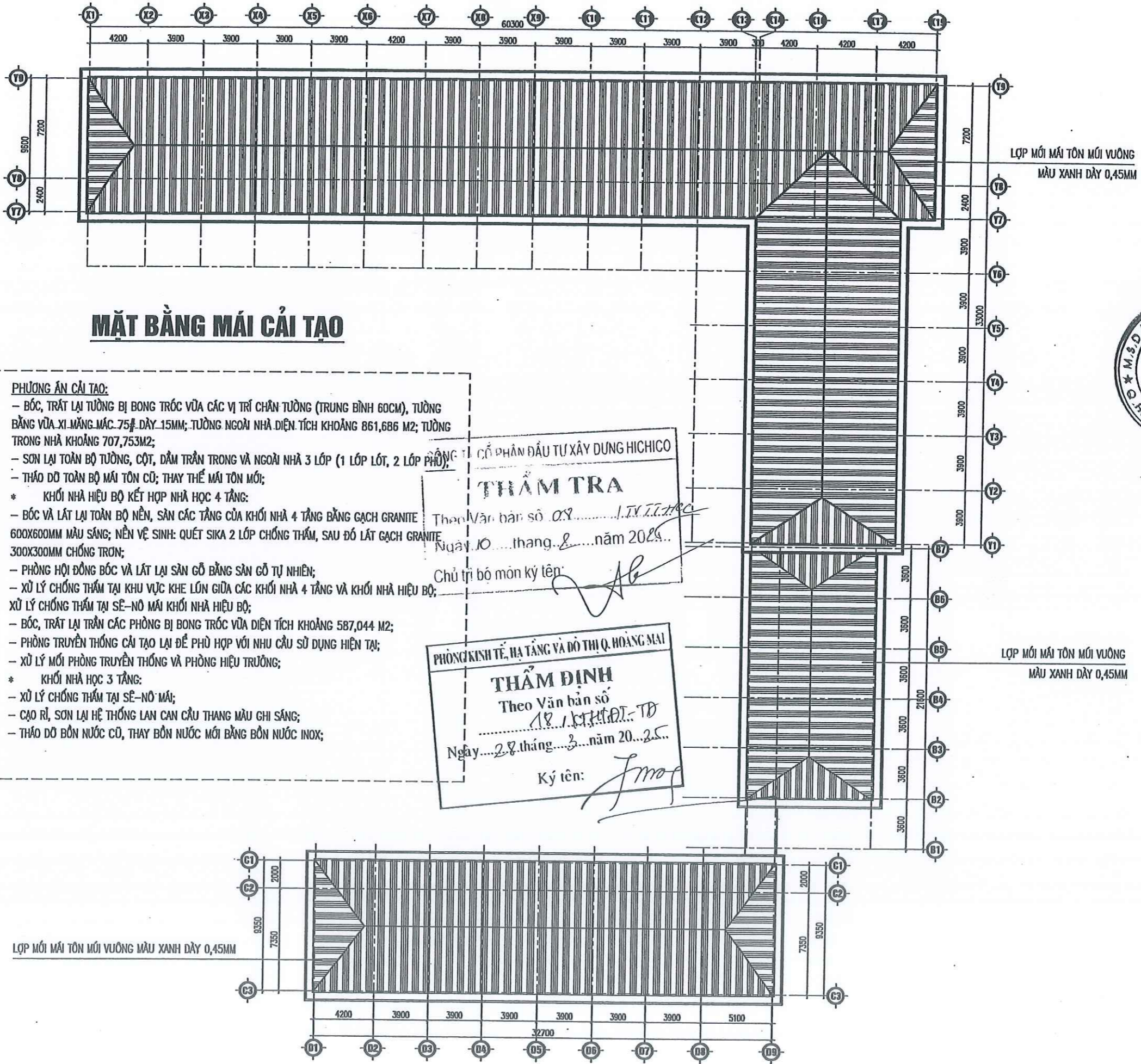

MẶT BẰNG MÁI CẢI TẠO

- PHƯƠNG ÁN CẢI TẠO:**
- BỐC, TRÁT LẠI TƯỜNG BỊ BONG TRÓC VỪA CÁC VỊ TRÍ CHÂN TƯỜNG (TRUNG BÌNH 60CM), TƯỜNG BẰNG VỪA XI MĂNG MẮC 75# DÀY 15MM; TƯỜNG NGOÀI NHÀ ĐIỆN TÍCH KHOẢNG 861,686 M2; TƯỜNG TRONG NHÀ KHOẢNG 707,753M2;
 - SƠN LẠI TOÀN BỘ TƯỜNG, CỘT, DẪM TRẦN TRONG VÀ NGOÀI NHÀ 3 LỚP (1 LỚP LÓT, 2 LỚP PHỤ);
 - THẢO DỒ TOÀN BỘ MÁI TÔN CŨ; THAY THẾ MÁI TÔN MỚI;
 - * KHỐI NHÀ HIỆU BỘ KẾT HỢP NHÀ HỌC 4 TẦNG:
 - BỐC VÀ LÁT LẠI TOÀN BỘ NỀN, SÀN CÁC TẦNG CỦA KHỐI NHÀ 4 TẦNG BẰNG GẠCH GRANITE 600X600MM MÀU SÁNG; NỀN VỆ SINH: QUÉT SIKA 2 LỚP CHỐNG THẤM, SAU ĐÓ LÁT GẠCH GRANITE 300X300MM CHỐNG TRƠN;
 - PHÒNG HỘI ĐỒNG BỐC VÀ LÁT LẠI SÀN GỖ BẰNG SÀN GỖ TỰ NHIÊN;
 - XỬ LÝ CHỐNG THẤM TẠI KHU VỰC KHE LÚN GIỮA CÁC KHỐI NHÀ 4 TẦNG VÀ KHỐI NHÀ HIỆU BỘ;
 - XỬ LÝ CHỐNG THẤM TẠI SẾ-NỒ MÁI KHỐI NHÀ HIỆU BỘ;
 - BỐC, TRÁT LẠI TRẦN CÁC PHÒNG BỊ BONG TRÓC VỪA ĐIỆN TÍCH KHOẢNG 587,044 M2;
 - PHÒNG TRUYỀN THỐNG CẢI TẠO LẠI ĐỂ PHÙ HỢP VỚI NHU CẦU SỬ DỤNG HIỆN TẠI;
 - XỬ LÝ MỚI PHÒNG TRUYỀN THỐNG VÀ PHÒNG HIỆU TRƯỞNG;
 - * KHỐI NHÀ HỌC 3 TẦNG:
 - XỬ LÝ CHỐNG THẤM TẠI SẾ-NỒ MÁI;
 - CẠO RỈ, SƠN LẠI HỆ THỐNG LAN CAN CẦU THANG MÀU GHI SÁNG;
 - THẢO DỒ BỐN NƯỚC CŨ, THAY BỐN NƯỚC MỚI BẰNG BỐN NƯỚC INOX;

THẨM TRA
 Theo Văn bản số 08/...
 Ngày 10 tháng 8 năm 2024
 Chủ trì bộ môn ký tên: *[Signature]*

THẨM ĐỊNH
 Theo Văn bản số 18/KHĐT-TĐ
 Ngày 28 tháng 3 năm 2025
 Ký tên: *[Signature]*

Ngày	Hệu chỉnh	
1	-	-
2	-	-
3	-	-
4	-	-
5	-	-
CHỦ ĐẦU TƯ		
BAN QUẢN LÝ DỰ ÁN ĐẦU TƯ XÂY DỰNG QUẬN HOÀNG MAI		
ĐƠN VỊ TƯ VẤN THIẾT KẾ		
 ASECON CÔNG TY CỔ PHẦN KIẾN TRÚC VÀ XÂY DỰNG ASECON VIỆT NAM ĐƠN VỊ TƯ VẤN THIẾT KẾ VÀ XÂY DỰNG ASECON VIỆT NAM 170-07/2 NGUYỄN VĂN HỮU 120/9, NGÕ 120, ĐƯỜNG KIM GIANG, P.ĐẠI KIM, QUẬN HOÀNG MAI, TP.HÀ NỘI		
CHỦ ĐẦU TƯ ANH MINH CHỦ NHIỆM THIẾT KẾ: <i>[Signature]</i> KTS. NGUYỄN VIỆT TUẤN CHỦ TRÌ KIẾN TRÚC: <i>[Signature]</i> KTS. ĐẶNG THỊ HUYỀN THIẾT KẾ: <i>[Signature]</i> KTS. ĐÀO VIỆT HẢI VẼ: <i>[Signature]</i> KTS. ĐÀO VIỆT HẢI KẾM: <i>[Signature]</i> KTS. ĐẶNG THỊ HUYỀN		
TÊN DỰ ÁN		
CẢI TẠO, SỬA CHỮA TRƯỜNG THCS YÊN SỞ		
ĐỊA ĐIỂM XÂY DỰNG		
PHƯỜNG YÊN SỞ - QUẬN HOÀNG MAI T.P. HÀ NỘI		
TÊN HẠNG MỤC		
KIẾN TRÚC CẢI TẠO		
TÊN BẢN VẼ		
MẶT BẰNG MÁI CẢI TẠO		
GIAI ĐOẠN THIẾT KẾ		
THIẾT KẾ BVIC		
NGÀY GIAO	-	SỐ HỘ BẢN VẼ
KHỔ BẢN VẼ	A3	KT.2-05
TỶ LỆ		

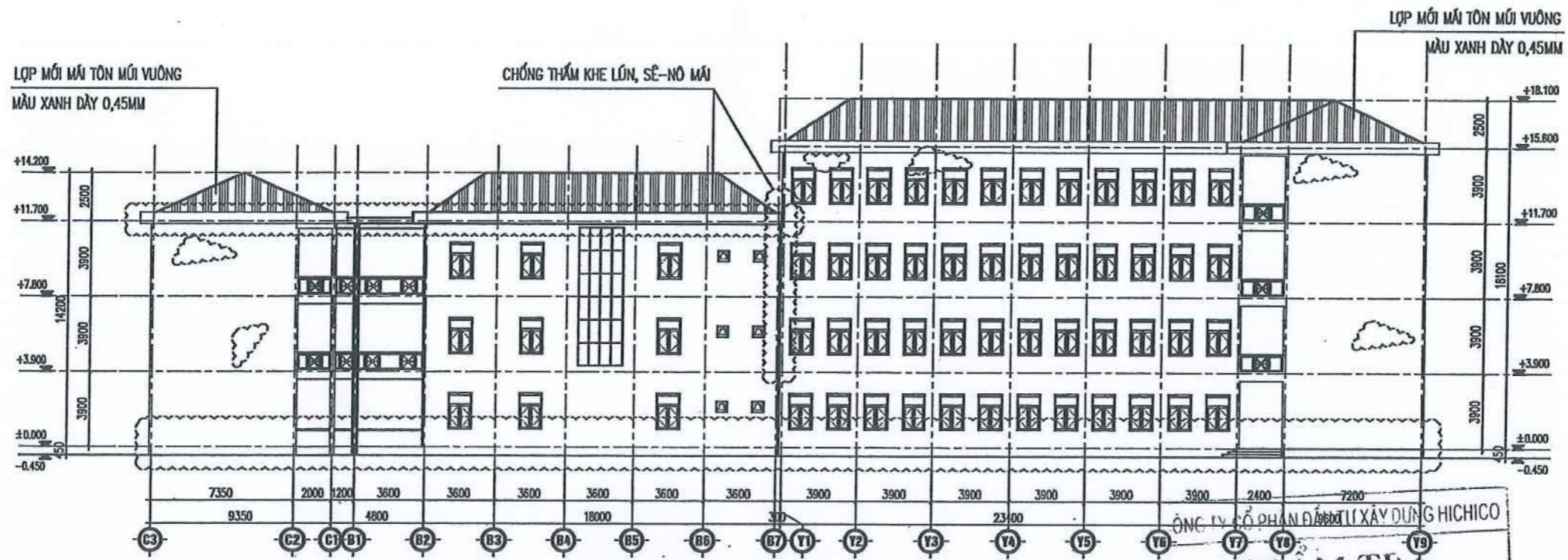

MẶT ĐỨNG TRỰC C3-Y9

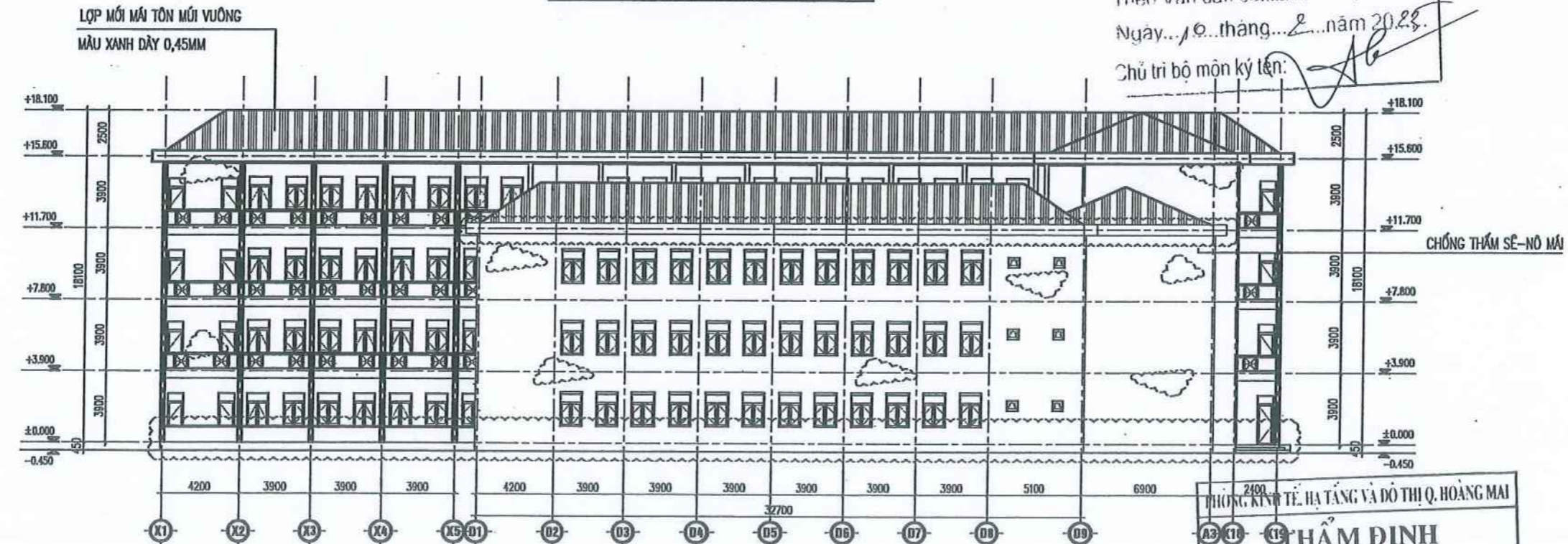

MẶT ĐỨNG TRỰC X1-X19

PHƯƠNG ÁN CẢI TẠO:

- BÓC, TRÁT LẠI TƯỜNG BỊ BONG TRÓC VỪA CÁC VỊ TRÍ CHÂN TƯỜNG, TƯỜNG BẰNG VỪA XI MĂNG MẮC 75# DÂY 15MM; TƯỜNG NGOÀI NHÀ DIỆN TÍCH KHOẢNG 861,686 M²; TƯỜNG TRONG NHÀ KHOẢNG 707,753M²;
- SƠN LẠI TOÀN BỘ TƯỜNG, CỘT, DẦM TRẦN TRONG VÀ NGOÀI NHÀ 3 LỚP (1 LỚP LÓT, 2 LỚP PHỦ);
- THẢO DỒ TOÀN BỘ MÁI TÒN CỎ; THAY THẾ MÁI TÒN MỚI;
- * KHỐI NHÀ HIỆU BỘ KẾT HỢP NHÀ HỌC 4 TẦNG:
- BÓC VÀ LÁT LẠI TOÀN BỘ NỀN, SÀN CÁC TẦNG CỦA KHỐI NHÀ 4 TẦNG BẰNG GẠCH GRANITE 600X600MM MÀU SÁNG; NỀN VỆ SINH: QUÉT SIKA 2 LỚP CHỐNG THẤM, SAU ĐÓ LÁT GẠCH GRANITE 300X300MM CHỐNG TRƠN;
- PHÒNG HỘI ĐỒNG BÓC VÀ LÁT LẠI SÀN GỖ BẰNG SÀN GỖ TỰ NHIÊN;

- XỬ LÝ CHỐNG THẤM TẠI KHU VỰC KHE LÚN GIỮA CÁC KHỐI NHÀ 4 TẦNG VÀ KHỐI NHÀ HIỆU BỘ;
- XỬ LÝ CHỐNG THẤM TẠI SÊ-NÔ MÁI KHỐI NHÀ HIỆU BỘ;
- BÓC, TRÁT LẠI TRẦN CÁC PHÒNG BỊ BONG TRÓC VỪA DIỆN TÍCH KHOẢNG 587,044 M²;
- PHÒNG TRUYỀN THÔNG CẢI TẠO LẠI ĐỂ PHÙ HỢP VỚI NHU CẦU SỬ DỤNG HIỆN TẠI;
- XỬ LÝ MỚI PHÒNG TRUYỀN THÔNG VÀ PHÒNG HIỆU TRƯỞNG;
- * KHỐI NHÀ HỌC 3 TẦNG:
- XỬ LÝ CHỐNG THẤM TẠI SÊ-NÔ MÁI;
- CẠO RỈ, SƠN LẠI HỆ THỐNG LAN CAN CẦU THANG MÀU GHI SÁNG;
- THẢO DỒ BỒN NƯỚC CỎ, THAY BỒN NƯỚC MỚI BẰNG BỒN NƯỚC INOX;
- TRƯỚC KHI THI CÔNG KIỂM TRA KÍCH THƯỚC THỰC TẾ;

Theo Văn bản số... 28.../TV.7.7.2022
 Ngày... 10... tháng... 8... năm 20... 22.
 Chủ trì bộ môn ký tên: *[Signature]*

PHÒNG KINH TẾ, HẠ TẦNG VÀ ĐÔ THỊ Q. HOÀNG MAI
THẨM ĐỊNH
 Theo Văn bản số... 18.../KT.HĐT - TĐ
 Ngày... 28... tháng... 8... năm 20... 22.
 Ký tên: *[Signature]*
 VỊ TRÍ BÓC, TRÁT LẠI VỪA

Ngày	Họ chính
1	-
2	-
3	-
4	-
5	-

CHỦ ĐẦU TƯ

BAN QUẢN LÝ DỰ ÁN ĐẦU TƯ XÂY DỰNG QUẬN HOÀNG MAI

ĐƠN VỊ TƯ VẤN THIẾT KẾ

ASECON
 CÔNG TY CỔ PHẦN KIẾN TRÚC VÀ XÂY DỰNG ASECON VIỆT NAM
 ĐĂNG KÝ SỐ 12, NGÀY 12/09/2009, NGÕ 120, ĐƯỜNG KIM GIANG, P. ĐÀO KIM, Q. HOÀNG MAI, TP. HÀ NỘI

[Signature]

KS. ĐÀO ANH MINH
 CHỦ NHIỆM THIẾT KẾ

KIS. NGUYỄN VIỆT TUẤN
 CHỦ TRÌ KIẾN TRÚC

KIS. ĐẶNG THỊ HUYỀN
 THIẾT KẾ

KIS. ĐÀO VIỆT HẢI
 VẼ

KIS. ĐÀO VIỆT HẢI
 KIỂM

KIS. ĐẶNG THỊ HUYỀN

TÊN DỰ ÁN

CẢI TẠO, SỬA CHỮA TRƯỜNG THCS YÊN SỞ

ĐỊA ĐIỂM XÂY DỰNG

PHƯỜNG YÊN SỞ - QUẬN HOÀNG MAI
 TP. HÀ NỘI

TÊN HÀNG MỤC

KIẾN TRÚC CẢI TẠO

TÊN BẢN VẼ

MẶT ĐỨNG TRỰC C3-Y9, TRỰC X1-X19

GIAI ĐOẠN THIẾT KẾ

THIẾT KẾ BVTC

NGÀY GIAO	-	SỐ HỘ BẢN VẼ
KHỔ BẢN VẼ	A3	KT.2-06
TỶ LỆ	-	

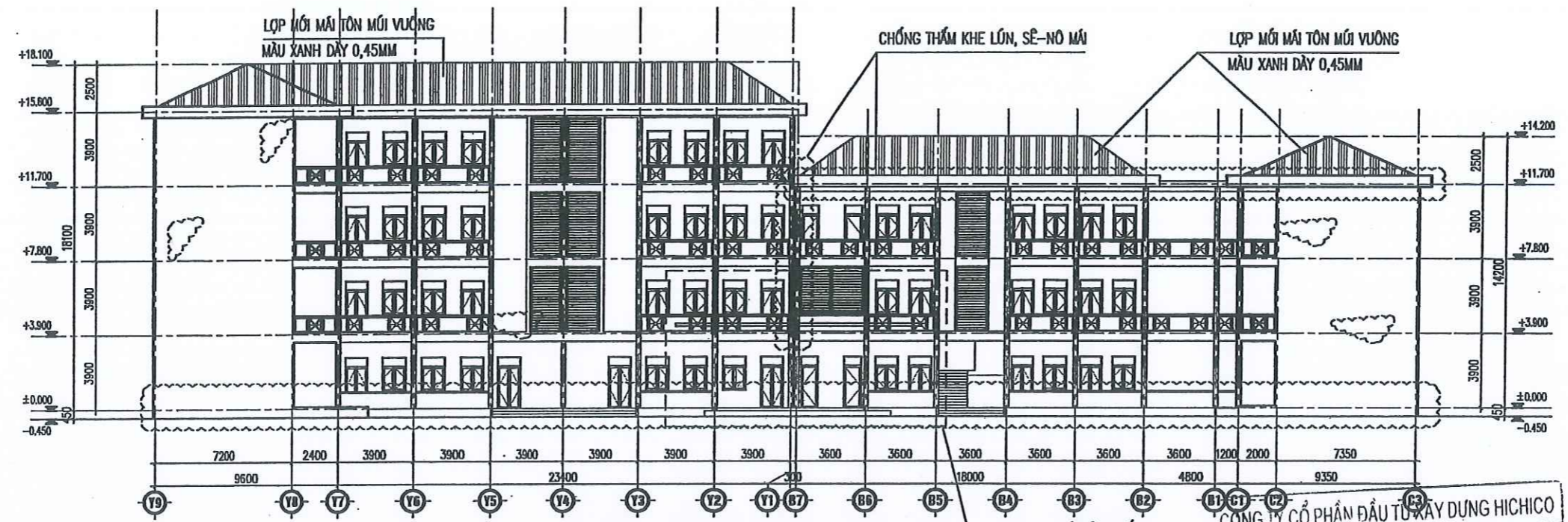

MẶT ĐỨNG TRỤC Y9-C3

MÁI SÂN KHẤU
CHI TIẾT XEM XEM TMB-02

THẨM TRA
 Theo Văn bản số: 08/SMT-HCC
 Ngày: 10 tháng 02 năm 2025
 Chủ trì bộ môn ký tên: [Signature]

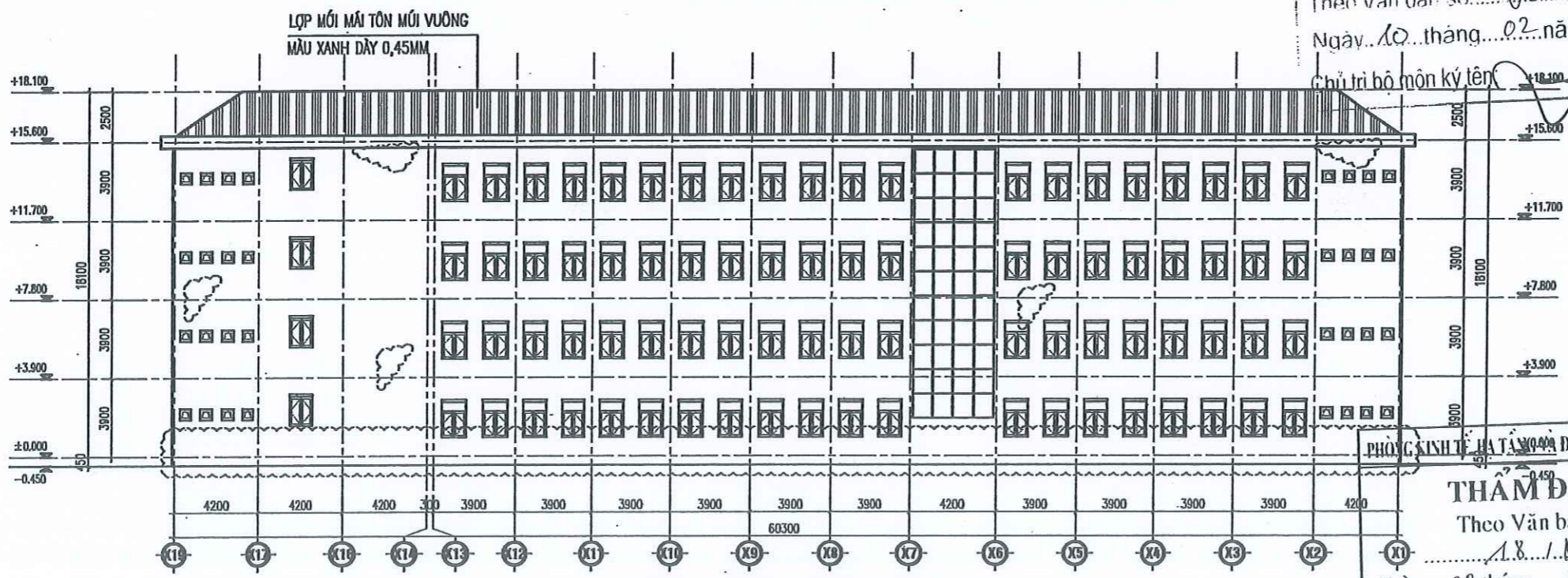

MẶT ĐỨNG TRỤC X19-X1

THẨM ĐỊNH
 Theo Văn bản số: 18/KT.HĐ.TĐ
 Ngày: 28 tháng 8 năm 2025
 Ký tên: [Signature]

- PHƯƠNG ÁN CẢI TẠO:**
- BÓC, TRÁT LẠI TƯỜNG BỊ BONG TRÓC VỪA CÁC VỊ TRÍ CHÂN TƯỜNG, TƯỜNG BẰNG VỪA XI MĂNG MẮC 75# DÂY 15MM; TƯỜNG NGOÀI NHÀ DIỆN TÍCH KHOẢNG 861,686 M2; TƯỜNG TRONG NHÀ KHOẢNG 707,753M2;
 - SƠN LẠI TOÀN BỘ TƯỜNG, CỘT, DẦM TRẦN TRONG VÀ NGOÀI NHÀ 3 LỚP (1 LỚP LÓT, 2 LỚP PHỦ);
 - THÁO ĐÓ TOÀN BỘ MÁI TÔN CŨ; THAY THẾ MÁI TÔN MỚI;
 - * KHỐI NHÀ HIỆU BỘ KẾT HỢP NHÀ HỌC 4 TẦNG:
 - BÓC VÀ LÁT LẠI TOÀN BỘ NỀN, SÀN CÁC TẦNG CỦA KHỐI NHÀ 4 TẦNG BẰNG GẠCH GRANITE 600X600MM MÀU SÁNG; NỀN VỆ SINH: QUÉT SIKA 2 LỚP CHỐNG THẤM, SAU ĐÓ LÁT GẠCH GRANITE 300X300MM CHỐNG TRƠN;
 - PHÒNG HỘI ĐỒNG BÓC VÀ LÁT LẠI SÀN GỖ BẰNG SÀN GỖ TỰ NHIÊN;

- XỬ LÝ CHỐNG THẤM TẠI KHU VỰC KHE LÚN GIỮA CÁC KHỐI NHÀ 4 TẦNG VÀ KHỐI NHÀ HIỆU BỘ;
- XỬ LÝ CHỐNG THẤM TẠI SÊ-NÔ MÁI KHỐI NHÀ HIỆU BỘ;
- BÓC, TRÁT LẠI TRẦN CÁC PHÒNG BỊ BONG TRÓC VỪA DIỆN TÍCH KHOẢNG 587,044 M2;
- PHÒNG TRUYỀN THÔNG CẢI TẠO LẠI ĐỂ PHÙ HỢP VỚI NHU CẦU SỬ DỤNG HIỆN TẠI;
- XỬ LÝ MỚI PHÒNG TRUYỀN THÔNG VÀ PHÒNG HIỆU TRƯỞNG;
- * KHỐI NHÀ HỌC 3 TẦNG:
- XỬ LÝ CHỐNG THẤM TẠI SÊ-NÔ MÁI;
- CẠO RỈ, SƠN LẠI HỆ THỐNG LAN CAN CẦU THANG MÀU GHI SÁNG;
- THÁO ĐÓ BỒN NƯỚC CŨ, THAY BỒN NƯỚC MỚI BẰNG BỒN NƯỚC INOX;
- TRƯỚC KHI THI CÔNG KIỂM TRA KÍCH THƯỚC THỰC TẾ;



Ngày	Họ chính
1	-
2	-
3	-
4	-
5	-

CHỦ ĐẦU TƯ
BAN QUẢN LÝ DỰ ÁN ĐẦU TƯ XÂY DỰNG QUẬN HOÀNG MAI

ĐƠN VỊ TƯ VẤN THIẾT KẾ

KS. ĐÀO ANH MINH
CHỦ NHIỆM THIẾT KẾ

KTS. NGUYỄN VIỆT TUẤN
CHỦ TRÌ KIẾN TRÚC

KTS. ĐẶNG THỊ HUYỀN
THIẾT KẾ

KTS. ĐÀO VIỆT HẢI
VẼ

KTS. ĐÀO VIỆT HẢI
KIỂM

KTS. ĐẶNG THỊ HUYỀN
TÊN DỰ ÁN

CẢI TẠO, SỬA CHỮA TRƯỜNG THCS YÊN SỞ

ĐỊA ĐIỂM XÂY DỰNG
PHƯỜNG YÊN SỞ - QUẬN HOÀNG MAI
TP. HÀ NỘI

TÊN HẠNG MỤC
KIẾN TRÚC CẢI TẠO

TÊN BẢN VẼ
MẶT ĐỨNG TRỤC Y9-C3, TRỤC X19-X1

GIAI ĐOẠN THIẾT KẾ
THIẾT KẾ BVTC

NGÀY GIAO	SỐ HỘ BẢN VẼ
-	KT.2-07
KHOẢ BẢN VẼ	A3
TỶ LỆ	

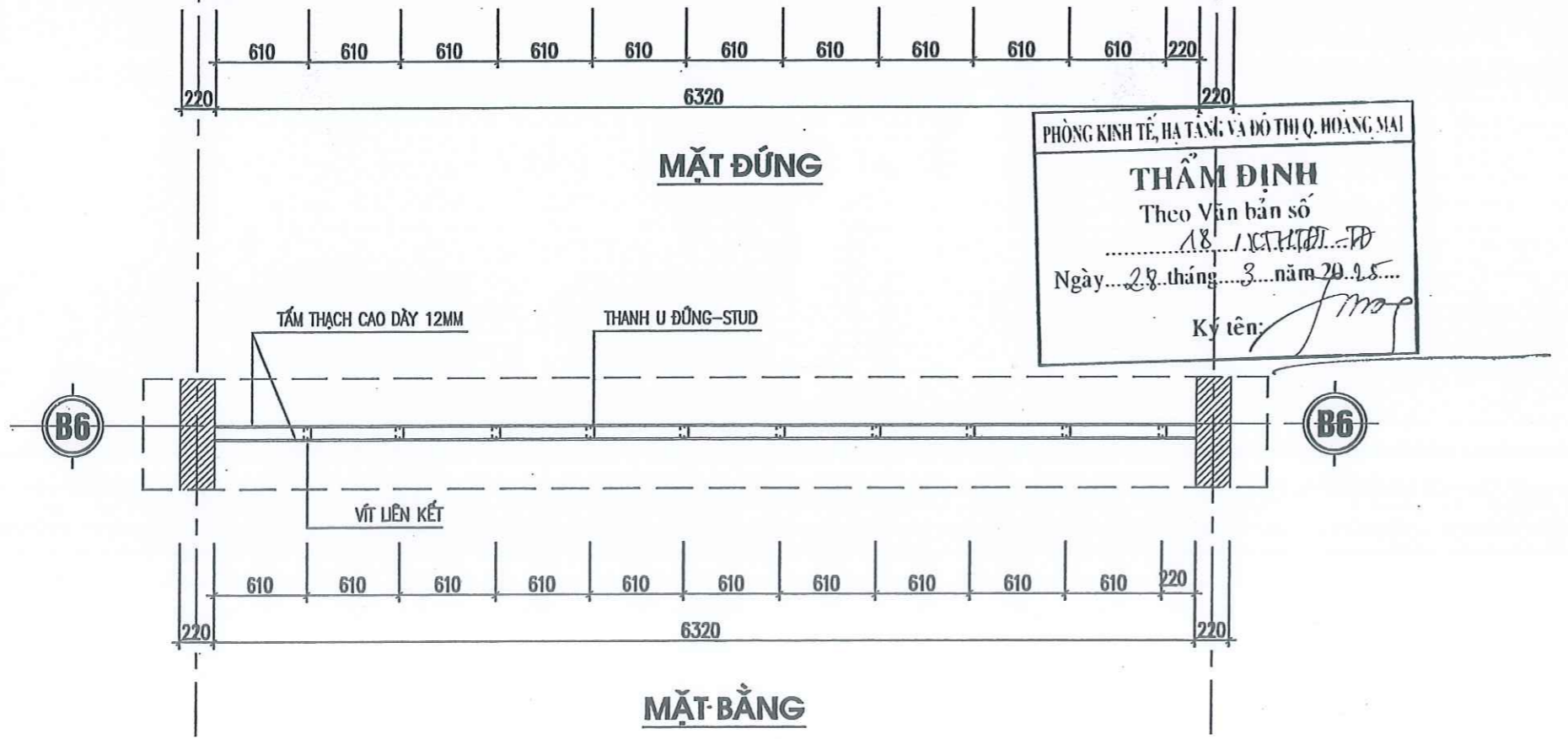
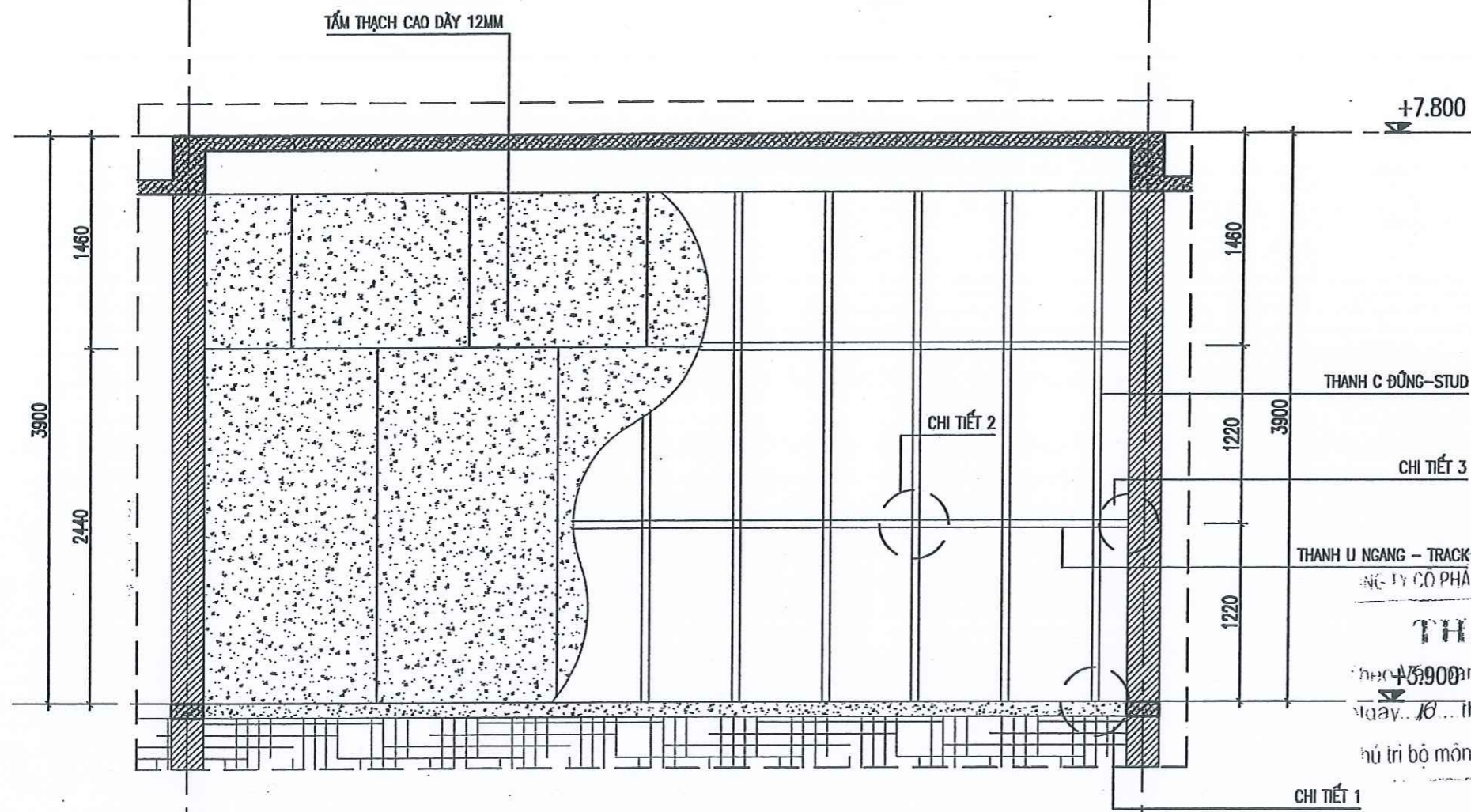

PHÒNG KINH TẾ, HẠ TẦNG VÀ ĐÔ THỊ Q. HOÀNG MAI
THẨM ĐỊNH
 Theo Văn bản số
 18/1.XT.H.T.Đ
 Ngày 28 tháng 3 năm 2025
 Ký tên: *[Signature]*

CÔNG TY CỔ PHẦN ĐẦU TƯ XÂY DỰNG HICHICO
THẨM TRA
 Theo Văn bản số 03/1.XT.H.T.Đ
 Ngày 10 tháng 2 năm 2025
 Chủ trì bộ môn kỹ thuật: *[Signature]*

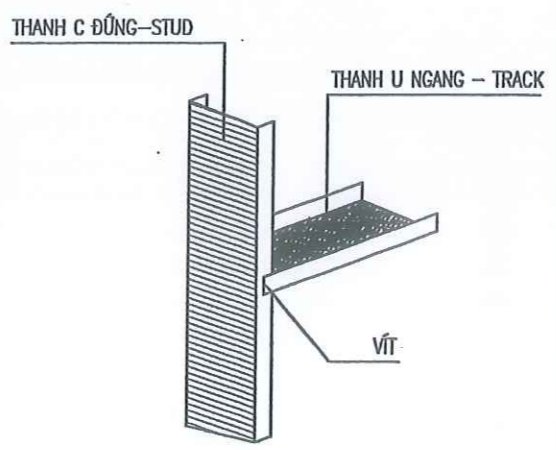
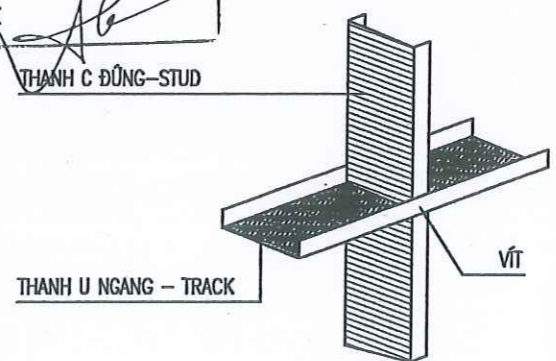
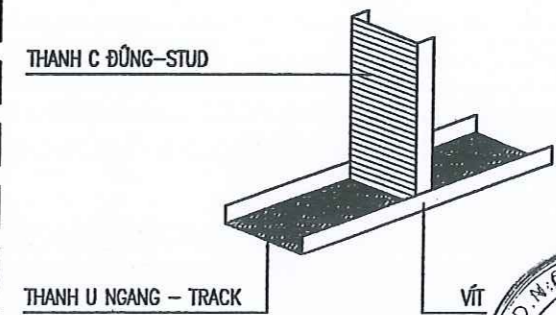

Ngày	Họu chính
1	-
2	-
3	-
4	-
5	-

CHỦ ĐẦU TƯ
BAN QUẢN LÝ DỰ ÁN ĐẦU TƯ XÂY DỰNG QUẬN HOÀNG MAI

ĐƠN VỊ TƯ VẤN THIẾT KẾ
ASECON
 CÔNG TY CỔ PHẦN KIẾN TRÚC VÀ XÂY DỰNG ASECON VIỆT NAM
 CÔNG SỞ 72 NGÁCH 12/9, NGÕ 120, ĐƯỜNG KIM GIANG, P. ĐẠY KIM, Q. HOÀNG MAI, TP. HÀ NỘI

CHỦ TRƯỞNG VÀ XÂY DỰNG ASECON VIỆT NAM
 KIẾN TRÚC VÀ XÂY DỰNG ASECON VIỆT NAM
 M. S. D. N. 01 3 3 7 8 3 2
 Q. HOÀNG MAI - T. P. HÀ NỘI

KS. ĐÀO ANH MINH
 CHỦ NHIỆM THIẾT KẾ

KTS. NGUYỄN VIỆT TUẤN
 CHỦ TRƯỞNG KIẾN TRÚC

KTS. ĐẶNG THỊ HUYỀN
 THIẾT KẾ

KTS. ĐÀO VIỆT HẢI
 VẼ

KTS. ĐÀO VIỆT HẢI
 KẸM

KTS. ĐẶNG THỊ HUYỀN

TÊN DỰ ÁN
CẢI TẠO, SỬA CHỮA TRƯỜNG THCS YÊN SỞ

ĐỊA ĐIỂM XÂY DỰNG
 PHƯỜNG YÊN SỞ - QUẬN HOÀNG MAI
 T. P. HÀ NỘI

TÊN HẠNG MỤC
KIẾN TRÚC CẢI TẠO

TÊN BẢN VẼ
CHI TIẾT VÁCH THẠCH CAO (TẦNG 2)

GIAI ĐOẠN THIẾT KẾ
 THIẾT KẾ BVTC

NGÀY GIAO	-	SỐ HẸU BẢN VẼ
KHỔ BẢN VẼ	A3	KT.2-08
TỶ LỆ	-	

GHI CHÚ:
 - KÍCH THƯỚC CÁC THANH C, THANH U TIÊU CHUẨN DO CÁC NHÀ SẢN XUẤT;
 - TRƯỚC KHI THI CÔNG KIỂM TRA KÍCH THƯỚC THỰC TẾ;

CHI TIẾT VÁCH THẠCH CAO (SL:1)

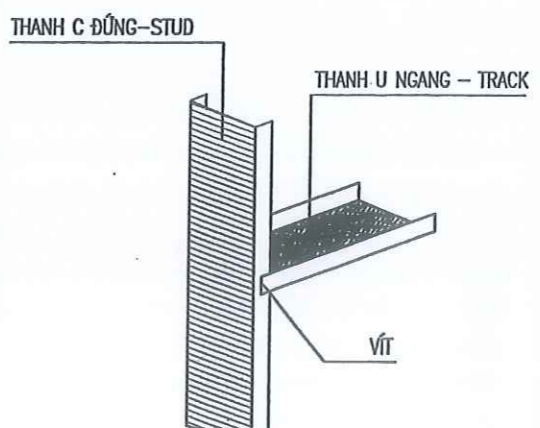
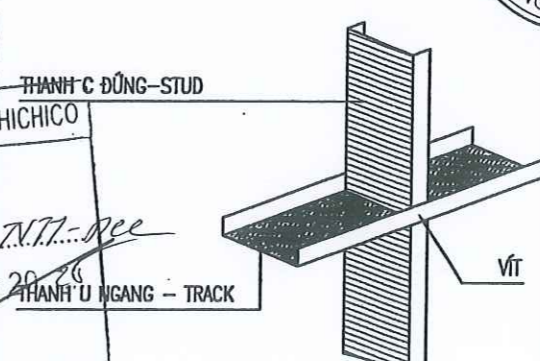
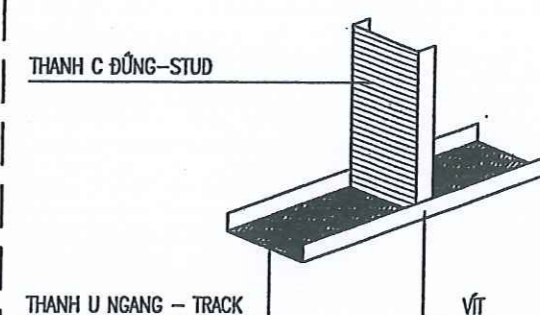
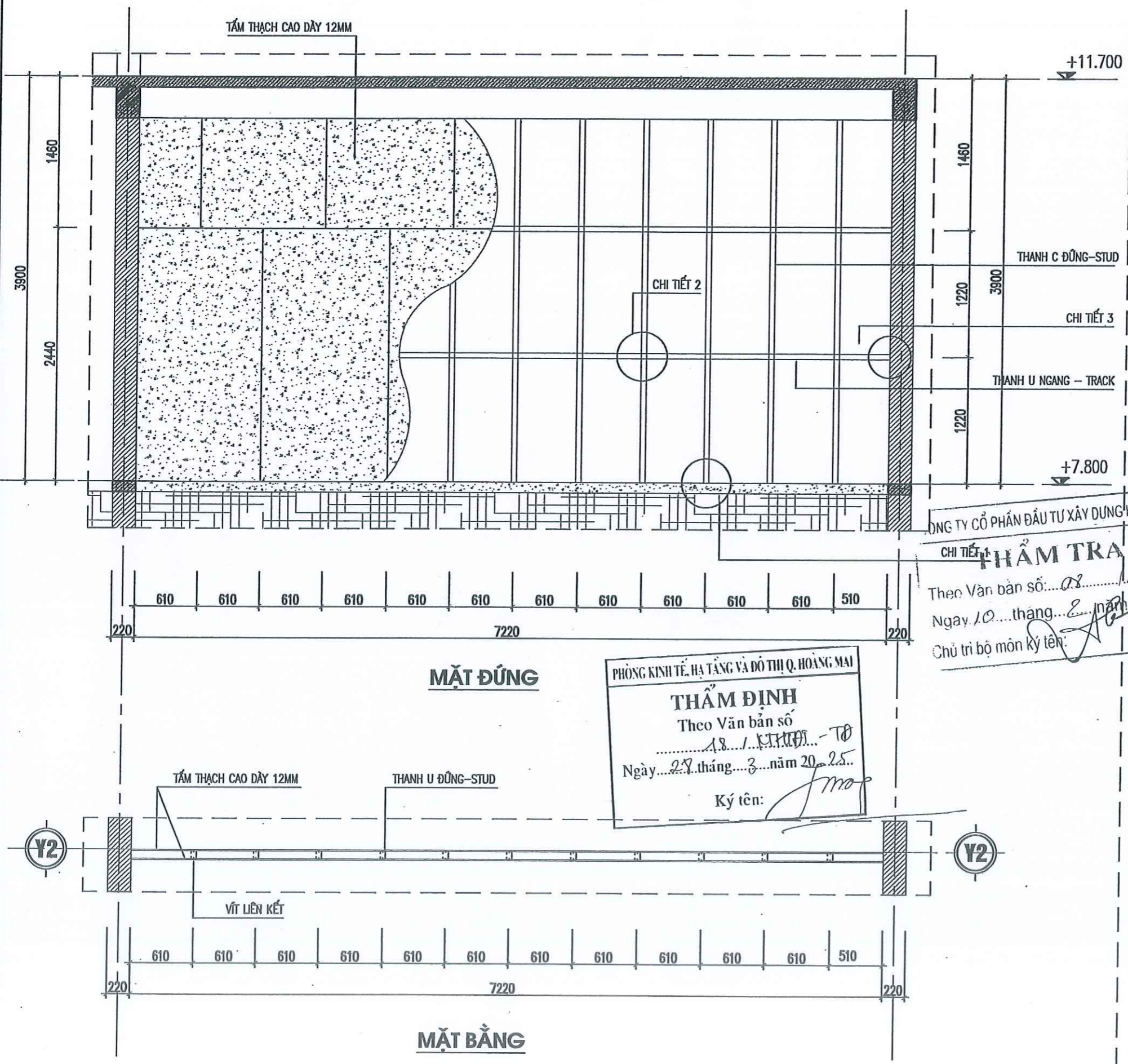

CÔNG TY CỔ PHẦN ĐẦU TƯ XÂY DỰNG HICHICO
 CHI TIẾT **THẨM TRA**
 Theo Văn bản số...
 Ngày... tháng... năm...
 Chủ trì bộ môn ký tên:

PHÒNG KINH TẾ, HẠ TẦNG VÀ ĐÔ THỊ Q. HOÀNG MAI
THẨM ĐỊNH
 Theo Văn bản số...
 Ngày... tháng... năm...
 Ký tên:

Ngày	Hiệu chỉnh
1	-
2	-
3	-
4	-
5	-
6	-

CHỦ ĐẦU TƯ
BAN QUẢN LÝ DỰ ÁN ĐẦU TƯ XÂY DỰNG QUẬN HOÀNG MAI

ĐƠN VỊ TƯ VẤN THIẾT KẾ
ASECON
 CÔNG TY CỔ PHẦN KIẾN TRÚC VÀ XÂY DỰNG ASECON VIỆT NAM
 Đ/C: SỐ 12, NG. QU. 12/19, NG. 120, Đ. QU. KIM GIANG, P. Đ. KIM, Q. HOÀNG MAI, TP. HÀ NỘI

M.S.D.N. 010.027932
 CÔNG TY CỔ PHẦN KIẾN TRÚC VÀ XÂY DỰNG ASECON VIỆT NAM
 Q. HOÀNG MAI - TP. HÀ NỘI

K.S. Đ. ANH MINH
 CHỦ NHIỆM THIẾT KẾ

K.S. NGUYỄN VIỆT TUẤN
 CHỦ TRÌ KIẾN TRÚC

K.S. Đ. THỊ HUYỀN
 THIẾT KẾ

K.S. Đ. VIỆT HẢI
 VẼ

K.S. Đ. VIỆT HẢI
 KIỂM

K.S. Đ. THỊ HUYỀN

TÊN DỰ ÁN
CẢI TẠO, SỬA CHỮA TRƯỜNG THCS YÊN SỞ

ĐỊA ĐIỂM XÂY DỰNG
 PHƯỜNG YÊN SỞ - QUẬN HOÀNG MAI TP. HÀ NỘI

TÊN HẠNG MỤC
KIẾN TRÚC CẢI TẠO

TÊN BẢN VẼ
CHI TIẾT VÁCH THẠCH CAO (TẦNG 4)

GIAI ĐOẠN THIẾT KẾ
 THIẾT KẾ BVTC

NGÀY GIAO	SỐ HIỆU BẢN VẼ
...	KT.2-09

KHỔ BẢN VẼ: A3
 TỶ LỆ:

GHI CHÚ:
 - KÍCH THƯỚC CÁC THANH C, THANH U TIÊU CHUẨN DO CÁC NHÀ SẢN XUẤT;
 - TRƯỚC KHI THI CÔNG KIỂM TRA KÍCH THƯỚC THỰC TẾ;

CHI TIẾT VÁCH THẠCH CAO (SL:2)

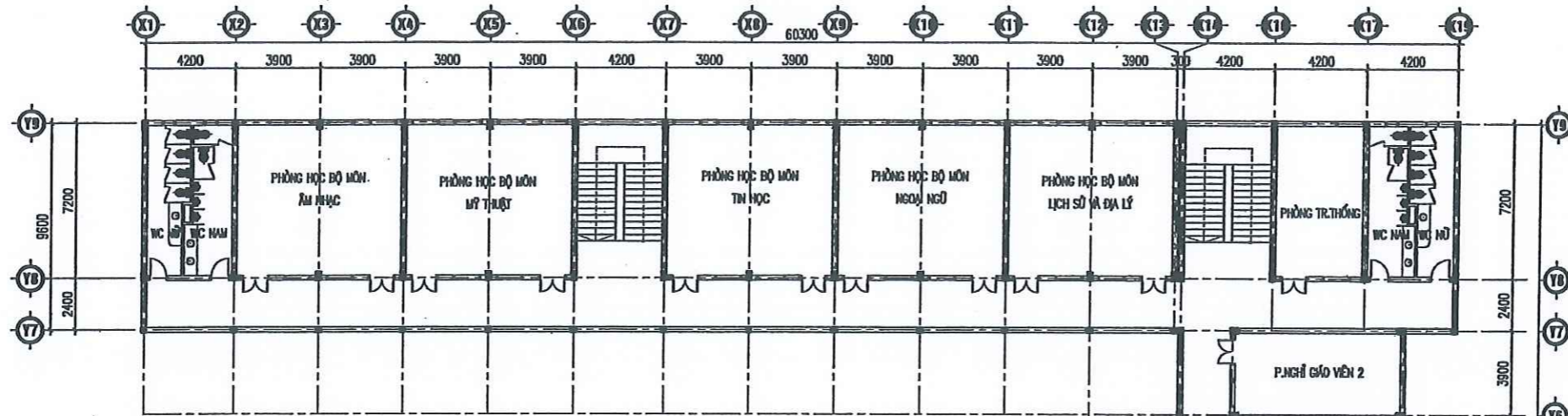

MẶT BẰNG CHỐNG THẤM KHE LÚN, SÊ-NÔ MÁI

PHƯƠNG ÁN CẢI TẠO:

- XỬ LÝ CHỐNG THẤM TẠI SÊ-NÔ MÁI;
- ĐỤC LỚP Vữa LẮNG CŨ, QUÉT SIKA 2 LỚP CHỐNG THẤM SAU ĐÓ LẮNG LẠI TOÀN BỘ SÊ-NÔ MÁI BẰNG LỚP Vữa XM MẮC 100# CHỖ MỎNG NHẤT DÀY 20MM;
- QUÉT SIKA 2 LỚP CHỐNG THẤM VÉN THÀNH CAO 300MM;

VỊ TRÍ CHỐNG THẤM SÊ-NÔ MÁI

THẨM TRA
 Theo Văn bản số... 08...
 Ngày... 10... tháng... 2... năm 20... 25...
 Chủ trì bộ môn ký tên:
 CHỐNG THẤM KHE LÚN
 XEM CHI TIẾT KT.2-11

THẨM ĐỊNH
 Theo Văn bản số... 18...
 Ngày... 28... tháng... 3... năm 20... 25...
 Ký tên: *[Signature]*

CHỐNG THẤM SÊ-NÔ MÁI
 XEM CHI TIẾT KT.2-11

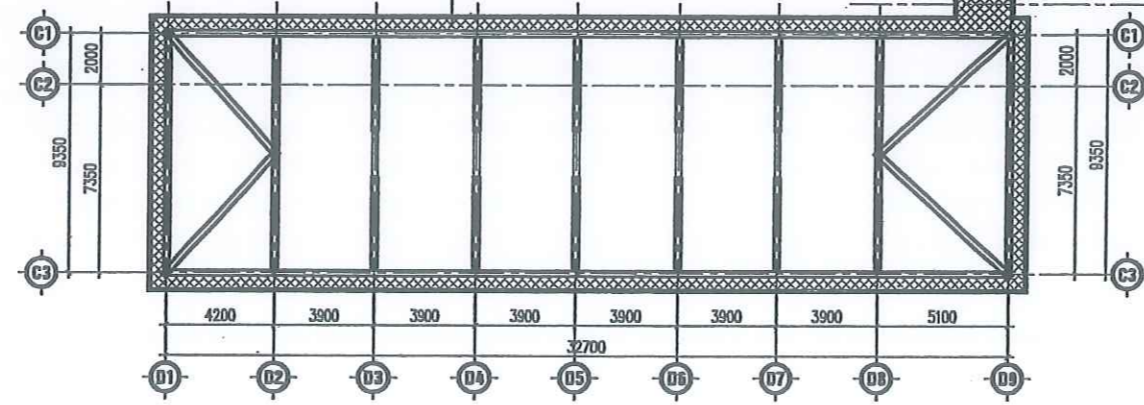

Ngày	Hiệu chỉnh
1	-
2	-
3	-
4	-
5	-

CHỦ ĐẦU TƯ
BAN QUẢN LÝ DỰ ÁN ĐẦU TƯ XÂY DỰNG QUẬN HOÀNG MAI

ĐƠN VỊ TƯ VẤN THIẾT KẾ
ASECON
 CÔNG TY CỔ PHẦN KIẾN TRÚC VÀ XÂY DỰNG ASECON VIỆT NAM
 Đ/C: SỐ 12, NGÁCH 12/19, NGÕ 120, ĐƯỜNG KIM GIANG, P.ĐẠI KIM, QUẬN HOÀNG MAI, TP. HÀ NỘI

CHỦ NHIỆM THIẾT KẾ
 KTS. ĐÀO ANH MINH

CHỦ TRƯỞNG KIẾN TRÚC
 KTS. NGUYỄN VIỆT TUẤN

THIẾT KẾ
 KTS. ĐẶNG THỊ HUYỀN

VẼ
 KTS. ĐÀO VIỆT HẢI

KÈM
 KTS. ĐẶNG THỊ HUYỀN

TÊN DỰ ÁN
CẢI TẠO, SỬA CHỮA TRƯỜNG THCS YÊN SỞ

ĐỊA ĐIỂM XÂY DỰNG
 PHƯỜNG YÊN SỞ - QUẬN HOÀNG MAI
 T.P. HÀ NỘI

TÊN HẠNG MỤC
KIẾN TRÚC CẢI TẠO

TÊN BẢN VẼ
MẶT BẰNG ĐỊNH VỊ CHỐNG THẤM KHE LÚN, SÊ-NÔ MÁI

GIAI ĐOẠN THIẾT KẾ
 THIẾT KẾ BVIC

NGÀY GIAO	...	SỐ HỘ BẢN VẼ
KHỔ BẢN VẼ	A3	KT.2-10
TỶ LỆ		



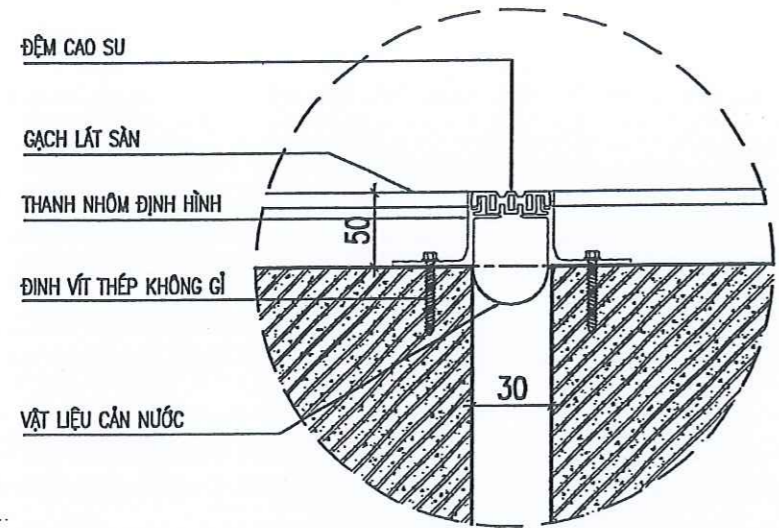

CHI TIẾT KHE LÚN
TẠI VỊ TRÍ MẶT SÀN TRONG NHÀ

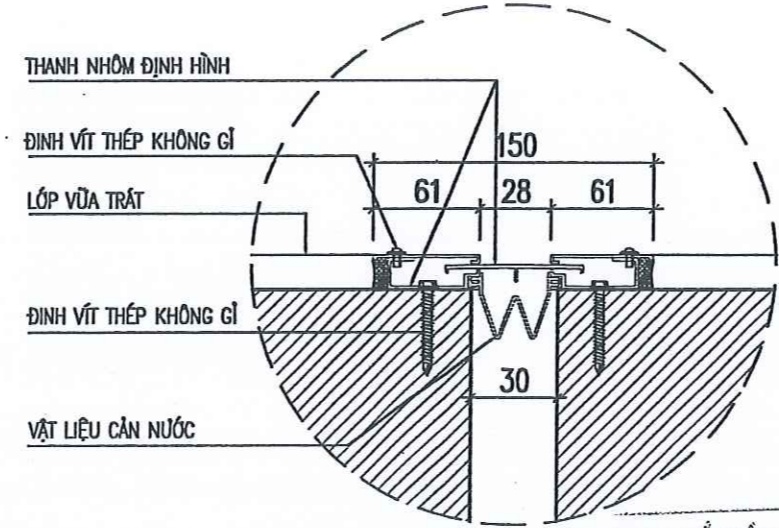

CHI TIẾT KHE LÚN
TẠI VỊ TRÍ MẶT ĐÚNG NGOÀI NHÀ

PHÒNG KINH TẾ, HẠ TẦNG VÀ ĐÔ THỊ Q. HOÀNG MAI
THẨM ĐỊNH
Theo Văn bản số
Ngày 28 tháng 8 năm 2025
Ký tên: *[Signature]*

Ngày	Họ chính
1	-
2	-
3	-
4	-
5	-

CHỦ ĐẦU TƯ
**BAN QUẢN LÝ DỰ ÁN ĐẦU TƯ
XÂY DỰNG QUẬN HOÀNG MAI**

ĐƠN VỊ TƯ VẤN THIẾT KẾ
ASECON
CÔNG TY CỔ PHẦN
KIẾN TRÚC VÀ XÂY DỰNG ASECON VIỆT NAM
Đ/C: SỐ 122 NG. KH. 120/9, NG. 120, ĐƯỜNG KIM GIANG, P. Đ. KIM,
Q. HOÀNG MAI, TP. HÀ NỘI



ÔNG TY CỔ PHẦN ĐẦU TƯ XÂY DỰNG HICHICO
THẨM TRA
Theo Văn bản số: 08...../TVTT-HICHICO
Ngày 10 tháng 8 năm 2025
Chủ trì bộ môn ký tên: *[Signature]*

CHỦ NHIỆM THIẾT KẾ
KTS. NGUYỄN VIỆT TUẤN
CHỦ TRƯỞNG KIẾN TRÚC
KTS. Đ. THỊ HUYỀN
THIẾT KẾ
KTS. Đ. VIỆT HẢI
VẼ
KTS. Đ. VIỆT HẢI
KẸM
KTS. Đ. THỊ HUYỀN

TÊN DỰ ÁN
**CẢI TẠO, SỬA CHỮA
TRƯỜNG THCS YÊN SỞ**

ĐỊA ĐIỂM XÂY DỰNG
PHƯỜNG YÊN SỞ - QUẬN HOÀNG MAI
T.P. HÀ NỘI

TÊN HẠNG MỤC
**KIẾN TRÚC
SỬA CHỮA**

TÊN BẢN VẼ
**CHI TIẾT CHỐNG THẨM
KHE LÚN, SÊ-NÔ MÁI**

GIỚI ĐOẠN THIẾT KẾ
THIẾT KẾ BVTC

NGÀY GIAO	SỐ HỘ BẢN VẼ
...	KT.2-11
KHÓ BẢN VẼ	A3
TỶ LỆ	...

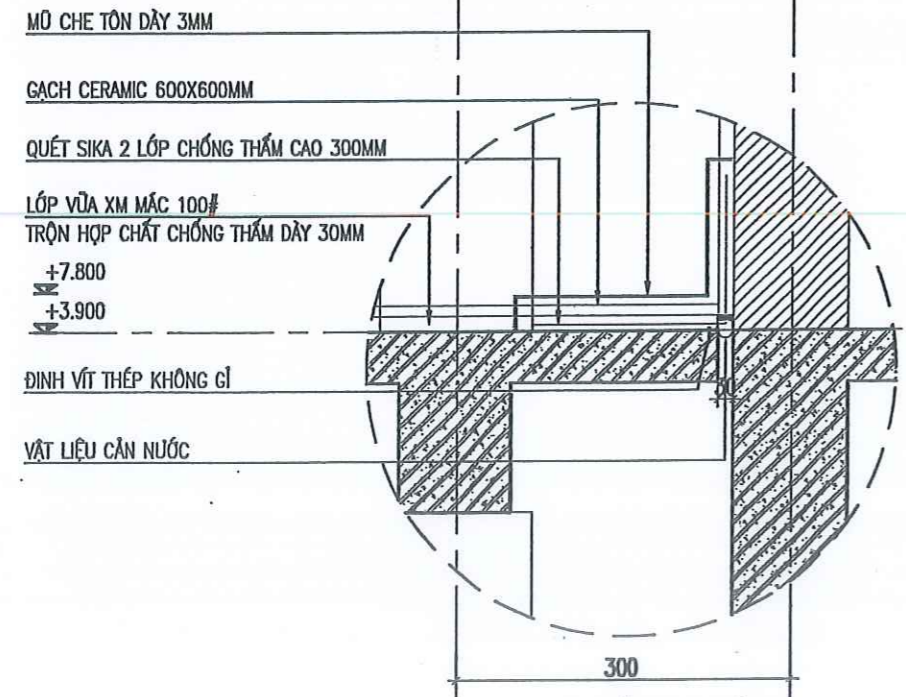

CHI TIẾT KHE LÚN
TẠI VỊ TRÍ MẶT SÀN TRÊN MÁI

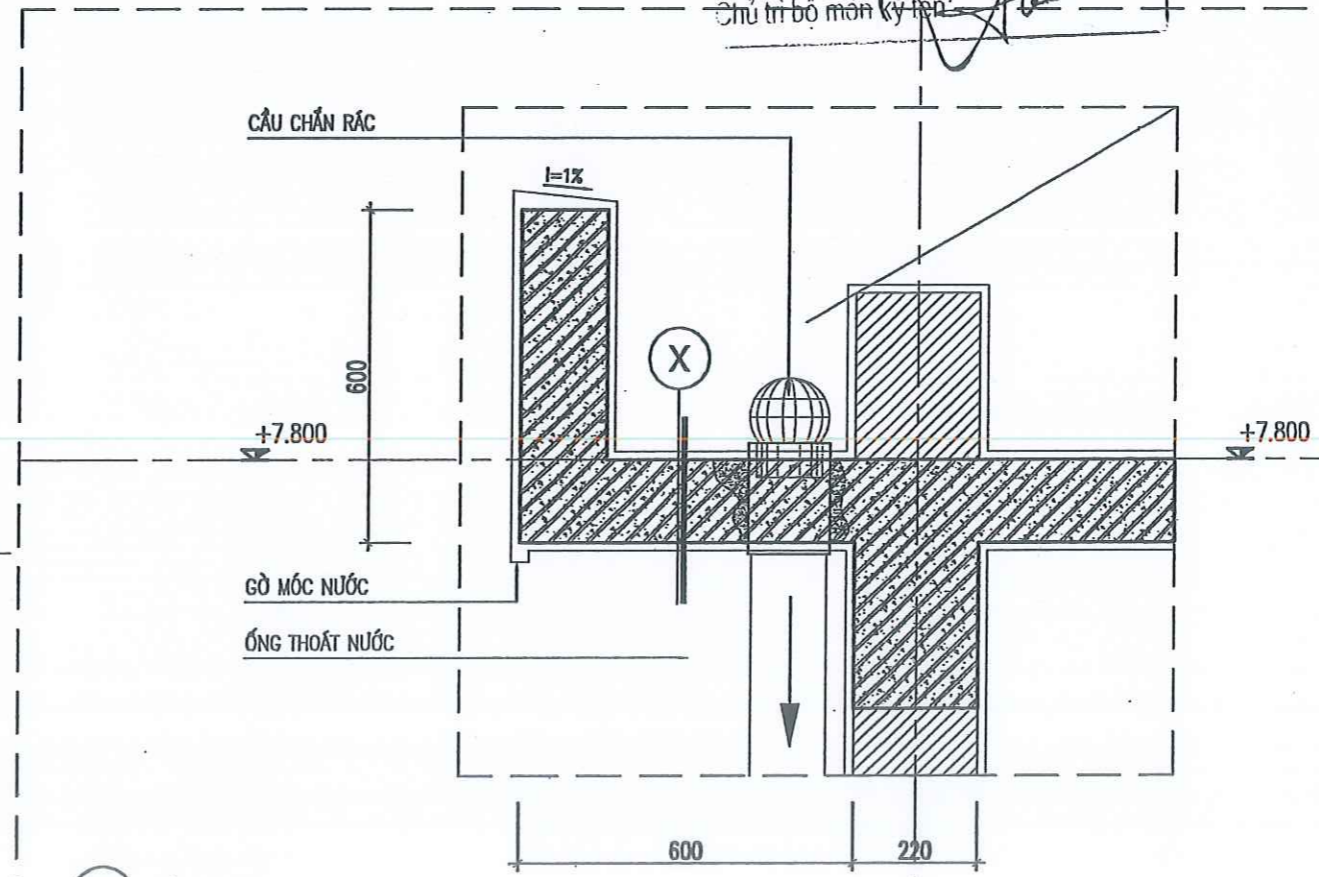

- X SÊ-NÔ MÁI**
- TRÁT THÀNH VÀ LÒNG SÊ-NÔ BẰNG VỮA XM MẮC 100 ĐỐC 1% VỀ LƯỚI THU NƯỚC, CHỖ MÔNG NHẤT DÀY 20, ĐÁNH MÀU BẰNG XM NGUYÊN CHẤT.
 - QUÉT SIKA 2 LỚP CHỐNG THẨM
 - TRẦN MÁI BTCT ĐỔ TẠI CHỖ
 - LỚP VỮA LÓT XM #75 DÀY 20
 - LỚP SƠN MÀU TRẮNG

- PHƯƠNG ÁN CẢI TẠO:**
- XỬ LÝ CHỐNG THẨM TẠI SÊ-NÔ MÁI;
 - ĐỤC LỚP VỮA LẮNG CŨ, QUÉT SIKA 2 LỚP CHỐNG THẨM SAU ĐÓ LẮNG LẠI TOÀN BỘ SÊ-NÔ MÁI BẰNG LỚP VỮA XM MẮC 100# CHỖ MÔNG NHẤT DÀY 20MM;
 - QUÉT SIKA 2 LỚP CHỐNG THẨM VÉN THÀNH CAO 300MM;

- PHƯƠNG ÁN CẢI TẠO:**
- XỬ LÝ CHỐNG THẨM KHU VỰC KHE LÚN GIỮA KHỐI NHÀ 4 TẦNG VÀ KHỐI HIỆU BỘ;
 - TRƯỚC KHI THI CÔNG KIỂM TRA KÍCH THƯỚC THỰC TẾ;

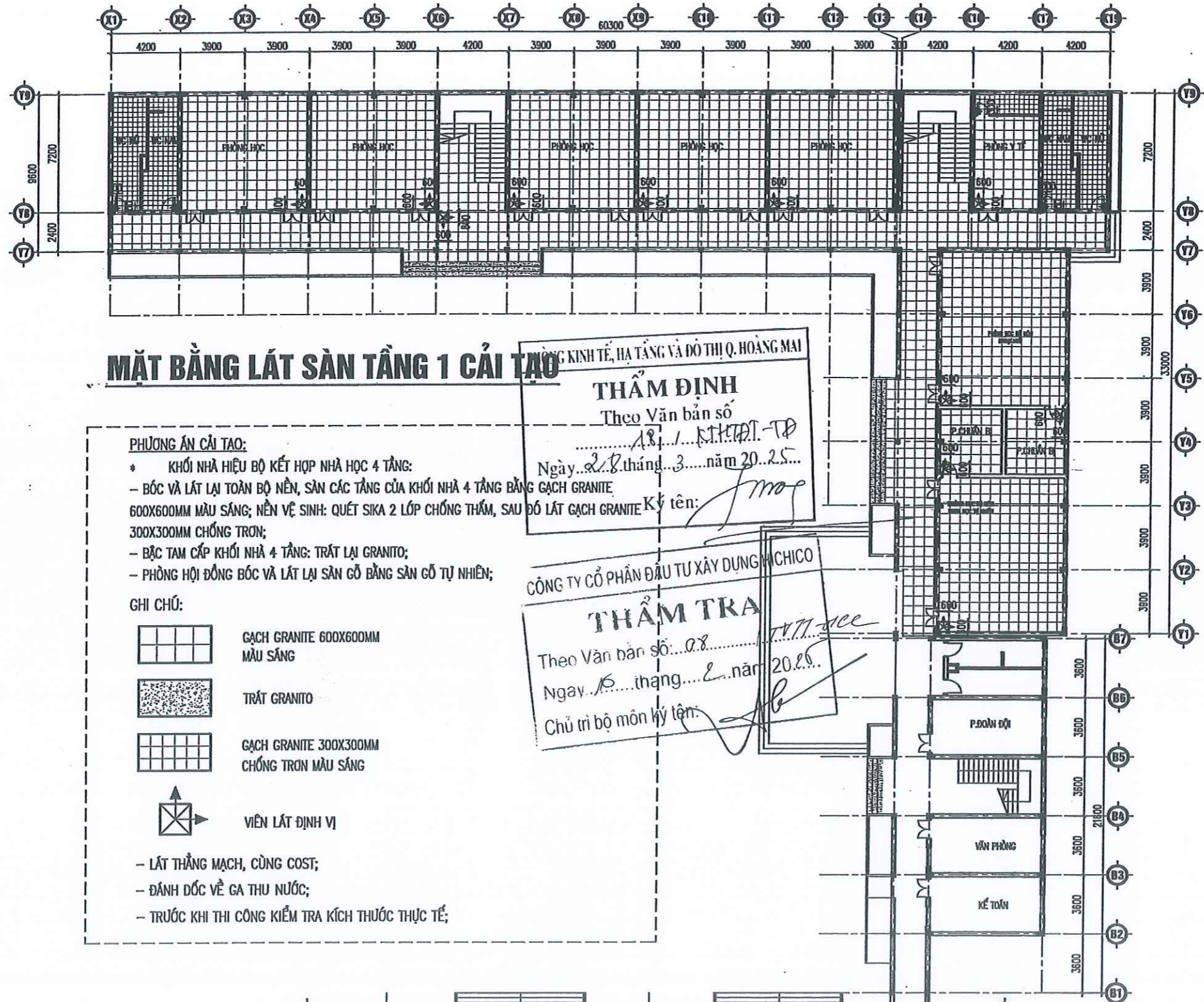

MẶT BẰNG LÁT SÀN TẦNG 1 CẢI TẠO

- PHƯƠNG ÁN CẢI TẠO:**
- * KHỐI NHÀ HIỆU BỘ KẾT HỢP NHÀ HỌC 4 TẦNG:
 - BỐC VÀ LÁT LẠI TOÀN BỘ NỀN, SÀN CÁC TẦNG CỦA KHỐI NHÀ 4 TẦNG BẰNG GẠCH GRANITE 600X600MM MÀU SÁNG; NỀN VỆ SINH: QUÉT SIKA 2 LỚP CHỐNG THẤM, SAU ĐÓ LÁT GẠCH GRANITE 300X300MM CHỐNG TRƠN;
 - BẬC TAM CẤP KHỐI NHÀ 4 TẦNG: TRÁT LẠI GRANITO;
 - PHÒNG HỘI ĐỒNG BỐC VÀ LÁT LẠI SÀN GỖ BẰNG SÀN GỖ TỰ NHIÊN;

- GHI CHÚ:**
- GẠCH GRANITE 600X600MM MÀU SÁNG
 - TRÁT GRANITO
 - GẠCH GRANITE 300X300MM CHỐNG TRƠN MÀU SÁNG
 - VIÊN LÁT ĐỊNH VỊ

- LÁT THẲNG MẠCH, CÙNG COST;
- ĐÁNH DỐC VỀ GA THU NƯỚC;
- TRƯỚC KHI THI CÔNG KIỂM TRA KÍCH THƯỚC THỰC TẾ;

THẨM ĐỊNH
 Theo Văn bản số...
 Ngày... tháng... năm 20...
 Ký tên: *[Signature]*

THẨM TRA
 Theo Văn bản số...
 Ngày... tháng... năm 20...
 Chủ trì bộ môn ký tên: *[Signature]*

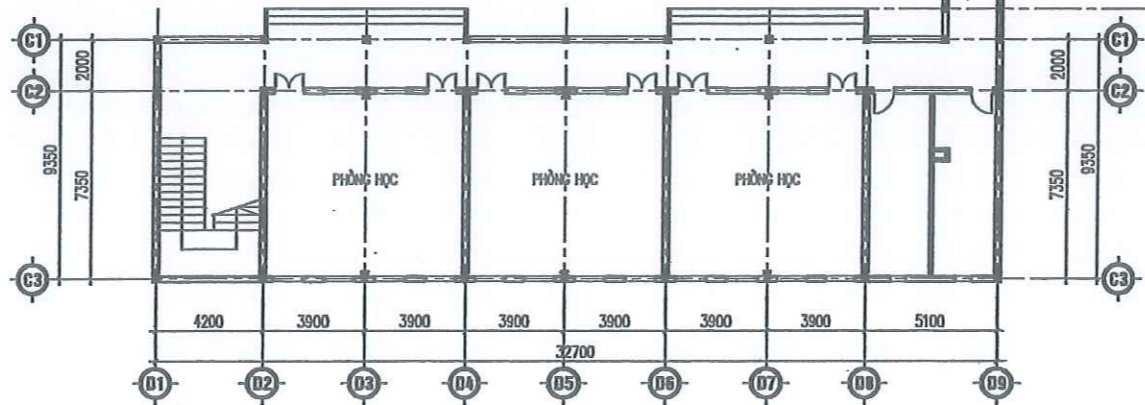

Ngày	Họ chữ
1	-
2	-
3	-
4	-
5	-
6	-

CHỦ ĐẦU TƯ
BAN QUẢN LÝ DỰ ÁN ĐẦU TƯ XÂY DỰNG QUẬN HOÀNG MAI

ĐƠN VỊ VẤN THIẾT KẾ

ASECON
CÔNG TY CỔ PHẦN KIẾN TRÚC VÀ XÂY DỰNG ASECON VIỆT NAM
 ĐƠN VỊ VẤN THIẾT KẾ: SỐ 12/19, NGÕ 120, ĐƯỜNG KIM GIANG, P. ĐÀI KIM, QUẬN HOÀNG MAI, TP. HÀ NỘI

CHỦ NHIỆM THIẾT KẾ
 KTS. NGUYỄN VIỆT TUẤN
 CHỦ TRÌ KIẾN TRÚC
 KTS. ĐẶNG THỊ HUYỀN
 THIẾT KẾ
 KTS. ĐÀO VIỆT HẢI
 VẼ
 KTS. ĐÀO VIỆT HẢI
 KIỂM
 KTS. ĐẶNG THỊ HUYỀN

TÊN DỰ ÁN
CẢI TẠO, SỬA CHỮA TRƯỜNG THCS YÊN SỞ

ĐỊA ĐIỂM XÂY DỰNG
 PHƯỜNG YÊN SỞ - QUẬN HOÀNG MAI
 TP. HÀ NỘI

TÊN HÀNG MỤC
KIẾN TRÚC CẢI TẠO

TÊN BẢN VẼ
MẶT BẰNG LÁT SÀN TẦNG 1

GIAI ĐOẠN THIẾT KẾ
 THIẾT KẾ BVTC

NGÀY GIAO	-	SỐ HỘ BẢN VẼ
KHỔ BẢN VẼ	A3	KT.2-12
TỶ LỆ	-	-

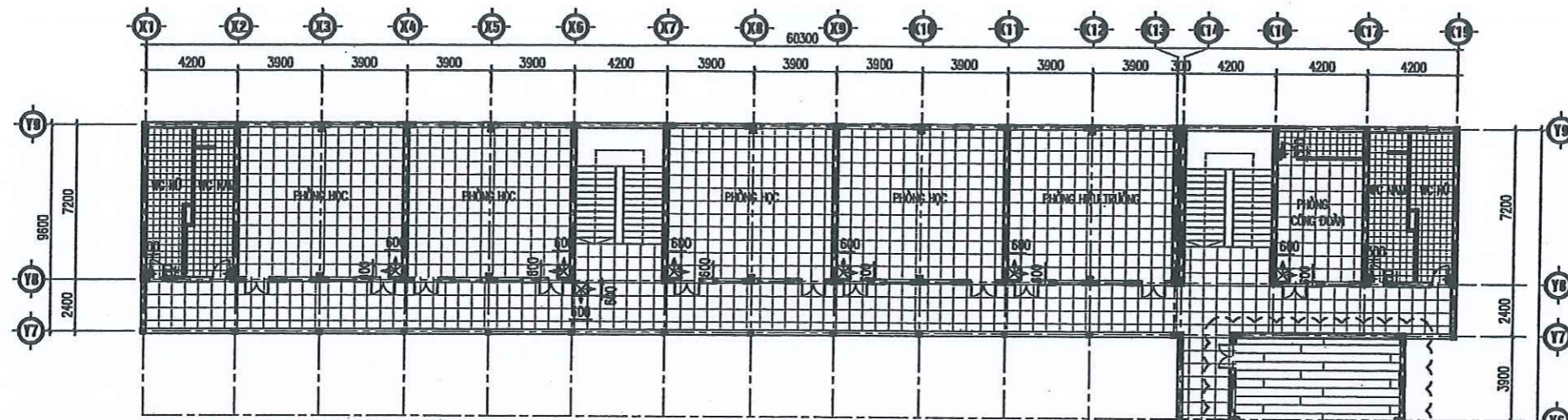

MẶT BẰNG LÁT SÀN TẦNG 2 CẢI TẠO

PHƯƠNG ÁN CẢI TẠO:

- * KHỐI NHÀ HIỆU BỘ KẾT HỢP NHÀ HỌC 4 TẦNG:
- BỐC VÀ LÁT LẠI TOÀN BỘ NỀN, SÀN CÁC TẦNG CỦA KHỐI NHÀ 4 TẦNG BẰNG GẠCH GRANITE 600X600MM MÀU SÁNG; NỀN VỆ SINH: QUÉT SIKA 2 LỚP CHỐNG THẤM, SAU ĐÓ LÁT GẠCH GRANITE 300X300MM CHỐNG TRON;
- BẬC TAM CẤP KHỐI NHÀ 4 TẦNG: TRÁT LẠI GRANITO;
- PHÒNG HỘI ĐỒNG BỐC VÀ LÁT LẠI SÀN GỖ BẰNG SÀN GỖ TỰ NHIÊN;

GHI CHÚ:

- GẠCH GRANITE 600X600MM MÀU SÁNG
- LÁT GỖ TỰ NHIÊN
- GẠCH GRANITE 300X300MM CHỐNG TRON MÀU SÁNG



- LÁT THẲNG MẠCH, CÙNG COST;
- ĐÁNH DỐC VỀ GA THU NƯỚC;
- TRƯỚC KHI THI CÔNG KIỂM TRA KÍCH THƯỚC THỰC TẾ;

PHÒNG KINH TẾ, HẠ TẦNG VÀ ĐÔ THỊ Q. HOÀNG MAI
LÁT LẠI SÀN GỖ TỰ NHIÊN
THẨM ĐỊNH
Theo Văn bản số 18/VT-TĐ-TĐ ngày 2 tháng 3 năm 2025
Ký tên: *[Signature]*

CÔNG TY CỔ PHẦN ĐẦU TƯ XÂY DỰNG HICHICO
THẨM TRA
Theo Văn bản số 08/VT-TĐ-KC ngày 10 tháng 2 năm 2025
Chủ trì bộ môn ký tên: *[Signature]*

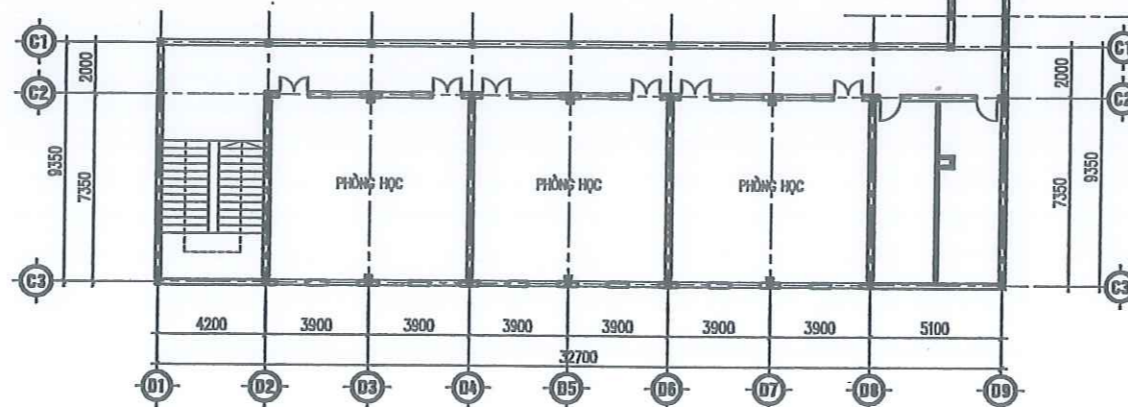

Ngày	Họ và tên
1	-
2	-
3	-
4	-
5	-

CHỦ ĐẦU TƯ
BAN QUẢN LÝ DỰ ÁN ĐẦU TƯ XÂY DỰNG QUẬN HOÀNG MAI

ĐƠN VỊ TƯ VẤN THIẾT KẾ
ASECON
CÔNG TY CỔ PHẦN KIẾN TRÚC VÀ XÂY DỰNG ASECON VIỆT NAM
Số 120, Đường Kim Giang, P. Đại Kim, Q. Hoàng Mai, TP. Hà Nội



CÔNG TY CỔ PHẦN KIẾN TRÚC VÀ XÂY DỰNG ASECON VIỆT NAM
Số 120, Đường Kim Giang, P. Đại Kim, Q. Hoàng Mai, TP. Hà Nội

CHỦ NHIỆM THIẾT KẾ
KTS. NGUYỄN VIỆT TUẤN
CHỦ TRÌ KIẾN TRÚC
KTS. ĐẶNG THỊ HUYỀN
THIẾT KẾ
KTS. ĐÀO VIỆT HẢI
VẼ
KTS. ĐÀO VIỆT HẢI
KÉM
KTS. ĐẶNG THỊ HUYỀN

TÊN DỰ ÁN
CẢI TẠO, SỬA CHỮA TRƯỜNG THCS YÊN SỞ

ĐỊA ĐIỂM XÂY DỰNG
PHƯỜNG YÊN SỞ - QUẬN HOÀNG MAI
T.P. HÀ NỘI

TÊN HẠNG MỤC
KIẾN TRÚC CẢI TẠO

TÊN BẢN VẼ
MẶT BẰNG LÁT SÀN TẦNG 2

GIAI ĐOẠN THIẾT KẾ
THIẾT KẾ BVTC

NGÀY GIAO	...	SỐ HẸU BẢN VẼ
KHỔ BẢN VẼ	A3	KT.2-13
TỶ LỆ		

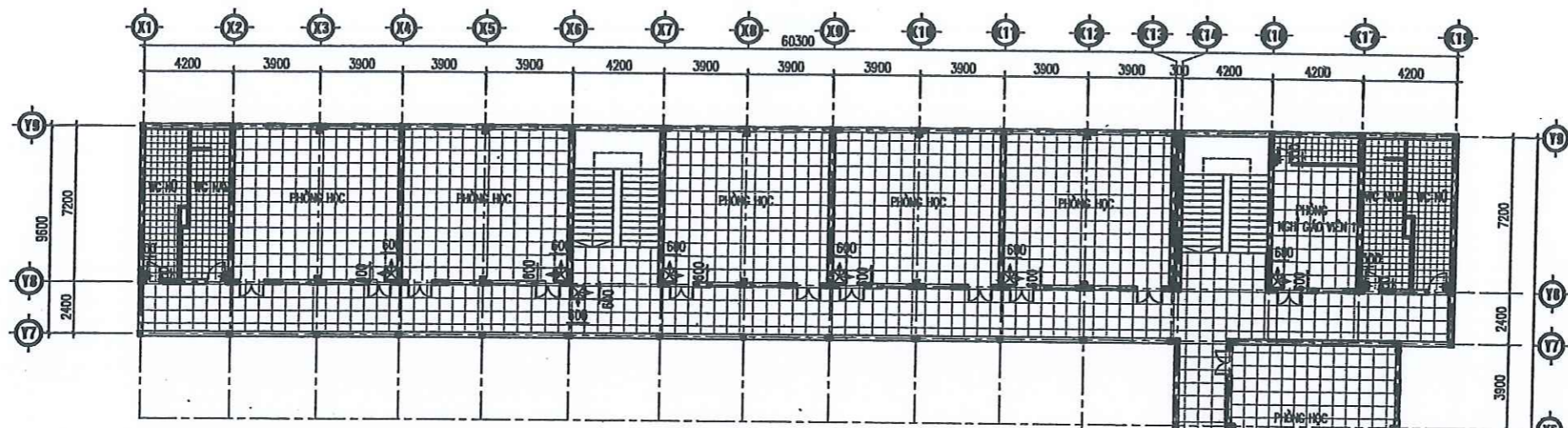

MẶT BẰNG LÁT SÀN TẦNG 3 CẢI TẠO

- PHƯƠNG ÁN CẢI TẠO:**
- KHỐI NHÀ HIỆU BỘ KẾT HỢP NHÀ HỌC 4 TẦNG:-
 - BỐC VÀ LÁT LẠI TOÀN BỘ NỀN, SÀN CÁC TẦNG CỦA KHỐI NHÀ 4 TẦNG BẰNG GẠCH GRANITE 600X600MM MÀU SÁNG; NỀN VỆ SINH: QUÉI SIKA 2 LỚP CHỐNG THẤM, SAU ĐÓ LÁT GẠCH GRANITE 300X300MM CHỐNG TRƠN;
 - BẠC TAM CẤP KHỐI NHÀ 4 TẦNG: TRÁT LẠI GRANITO;
 - PHÒNG HỘI ĐỒNG BỐC VÀ LÁT LẠI SÀN GỖ BẰNG SÀN GỖ TỰ NHIÊN;
- GHI CHÚ:**
- GẠCH GRANITE 600X600MM MÀU SÁNG
 - TRÁT GRANITO
 - GẠCH GRANITE 300X300MM CHỐNG TRƠN MÀU SÁNG
 - VIÊN LÁT ĐỊNH VỊ
- LÁT THẲNG MẠCH, CÙNG COST;
 - ĐÁNH DỐC VỀ GA THU NƯỚC;
 - TRƯỚC KHI THI CÔNG KIỂM TRA KÍCH THƯỚC THỰC TẾ

CÔNG TY CỔ PHẦN ĐẦU TƯ XÂY DỰNG HICHICO

THẨM TRA

Theo Văn bản số 08/TMT-TCC

Ngày 10 tháng 02 năm 2025

Chủ trì bộ môn ký tên: *[Signature]*

PHÒNG KINH TẾ, HẠ TẦNG VÀ ĐÔ THỊ Q. HOÀNG MAI

THẨM ĐỊNH

Theo Văn bản số 18/1/TTĐT-TĐ

Ngày 28 tháng 3 năm 2025

Ký tên: *[Signature]*

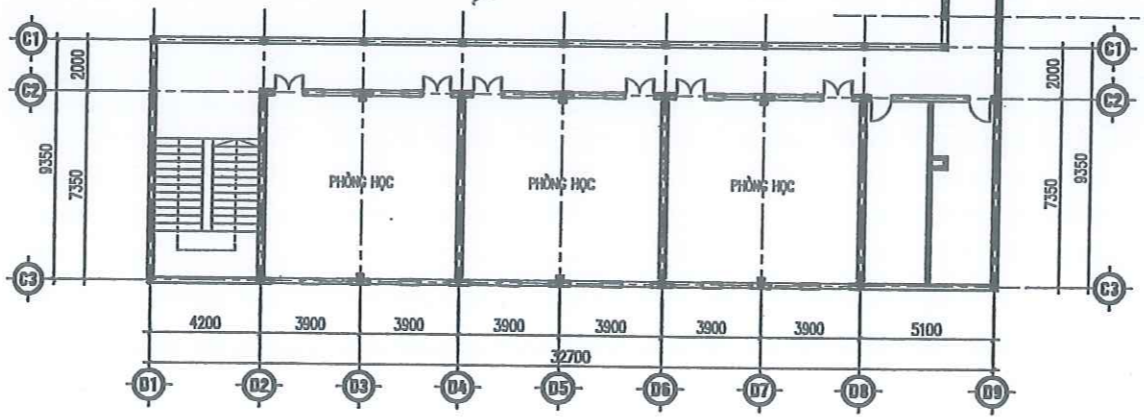

Ngày	Hiệu chỉnh
1	-
2	-
3	-
4	-
5	-

CHỖ ĐẦU TƯ

BAN QUẢN LÝ DỰ ÁN ĐẦU TƯ XÂY DỰNG QUẬN HOÀNG MAI

ĐƠN VỊ TƯ VẤN THIẾT KẾ

ASECON
CÔNG TY CỔ PHẦN KIẾN TRÚC VÀ XÂY DỰNG ASECON VIỆT NAM
Đ/C: SỐ 12, NGÁCH 120/P, NGÕ 120, ĐƯỜNG KIM GIANG, P.ĐẠI KIM, Q.HOÀNG MAI, TP. HÀ NỘI

[Signature]

THẨM TRA

KTS. NGUYỄN VIỆT TUẤN
CHỦ TRÌ KIẾN TRÚC

KTS. ĐẶNG THỊ HUYỀN
THIẾT KẾ

KTS. ĐÀO VIỆT HẢI
VẼ

KTS. ĐÀO VIỆT HẢI
KIỂM

KTS. ĐẶNG THỊ HUYỀN
TÊN DỰ ÁN

CẢI TẠO, SỬA CHỮA TRƯỜNG THCS YÊN SỞ

ĐỊA ĐIỂM XÂY DỰNG
PHƯỜNG YÊN SỞ - QUẬN HOÀNG MAI
T.P HÀ NỘI

TÊN HẠNG MỤC
KIẾN TRÚC CẢI TẠO

TÊN BẢN VẼ
MẶT BẰNG LÁT SÀN TẦNG 3

Giai đoạn thiết kế
THIẾT KẾ BVTC

NGÀY GIAO	...	SỐ HỘ BẢN VẼ
KHỔ BẢN VẼ	A3	KT.2-14
TỶ LỆ		

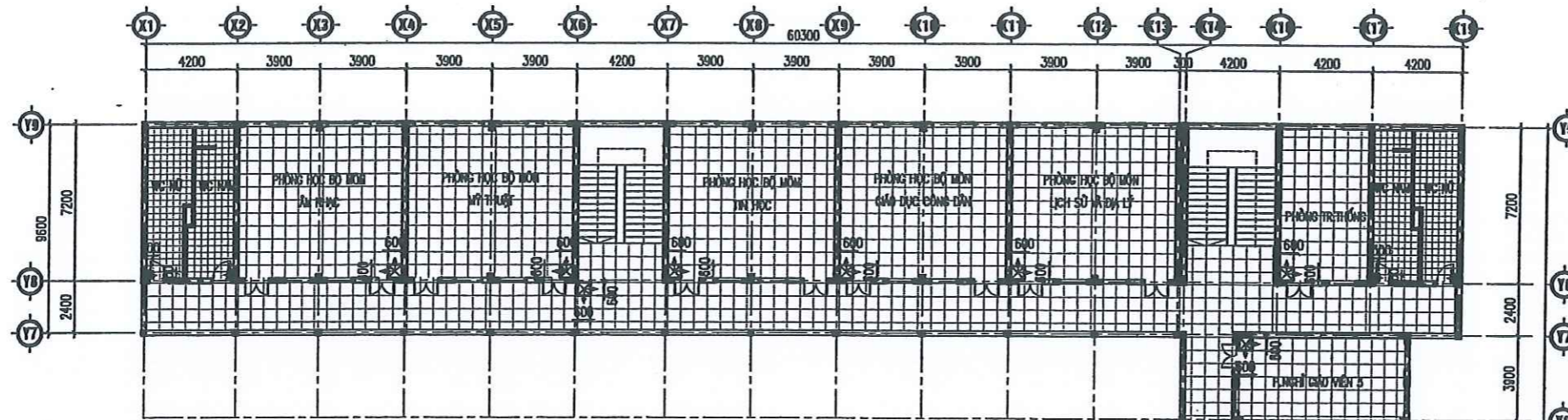

MẶT BẰNG LÁT SÀN TẦNG 4 CẢI TẠO

PHƯƠNG ÁN CẢI TẠO:

- * KHỐI NHÀ HIỆU BỘ KẾT HỢP NHÀ HỌC 4 TẦNG:
- BỐC VÀ LÁT LẠI TOÀN BỘ NỀN, SÀN CÁC TẦNG CỦA KHỐI NHÀ 4 TẦNG BẰNG GẠCH GRANITE 600X600MM-MÀU SÁNG; NỀN VỆ SINH: QUÉT SIKA 2 LỚP-CHỐNG THẤM, SAU ĐÓ LÁT GẠCH GRANITE 300X300MM CHỐNG TRƠN;
- BẬC TAM CẤP KHỐI NHÀ 4 TẦNG: TRÁT LẠI GRANITO;
- PHÒNG HỘI ĐỒNG BỐC VÀ LÁT LẠI SÀN GỖ BẰNG SÀN GỖ TỰ NHIÊN;

GHI CHÚ:

- GẠCH GRANITE 600X600MM MÀU SÁNG
- TRÁT GRANITO
- GẠCH GRANITE 300X300MM CHỐNG TRƠN MÀU SÁNG



VIÊN LÁT ĐỊNH VỊ

- LÁT THẲNG MẠCH, CÙNG COST;
- ĐÁNH ĐỐC VỀ GA THU NƯỚC;
- TRƯỚC KHI THI CÔNG KIỂM TRA KÍCH THƯỚC THỰC TẾ;

CÔNG TY CỔ PHẦN ĐẦU TƯ XÂY DỰNG HICHICO
THẨM TRA
 Theo Văn bản số: 08/T.V.77.100
 Ngày: 10 tháng 2 năm 2026.
 Chủ trì bộ môn ký tên: *[Signature]*

PHÒNG KINH TẾ, HẠ TẦNG VÀ ĐÔ THỊ Q. HOÀNG MAI
THẨM ĐỊNH
 Theo Văn bản số: 181/CT.HHDI.70
 Ngày: 28 tháng 3 năm 2025.
 Ký tên: *[Signature]*

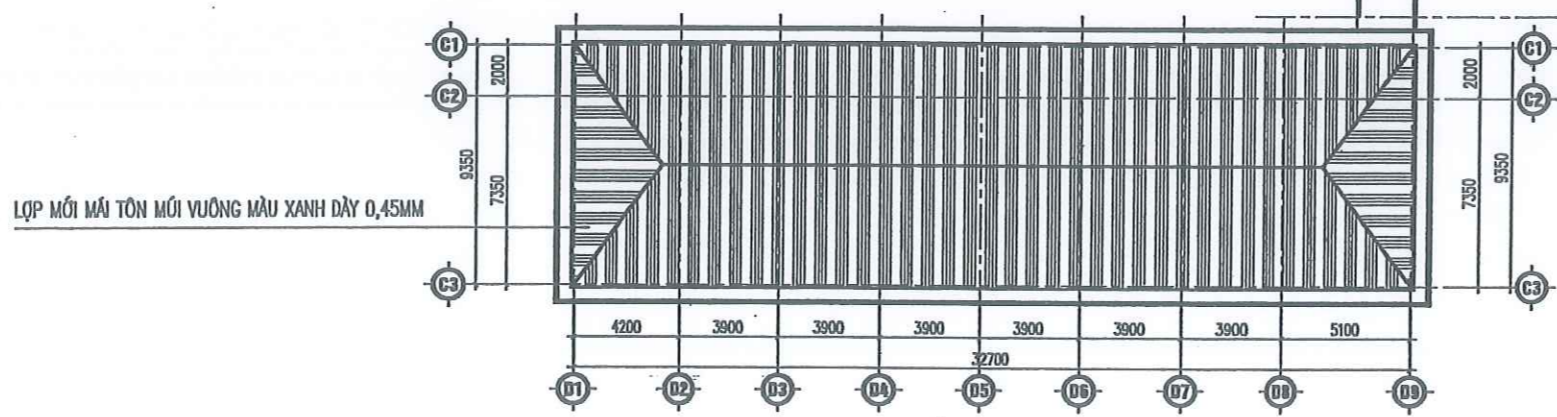

Ngày	Hiệu chỉnh
1	-
2	-
3	-
4	-
5	-

CHỦ ĐẦU TƯ

BAN QUẢN LÝ DỰ ÁN ĐẦU TƯ XÂY DỰNG QUẬN HOÀNG MAI

ĐƠN VỊ TƯ VẤN THIẾT KẾ

ASECON
 CÔNG TY CỔ PHẦN KIẾN TRÚC VÀ XÂY DỰNG ASECON VIỆT NAM
 Đ/C: SỐ 12, NGÁCH 120/9, NGÕ 120, ĐƯỜNG KIM GIANG, P. ĐÀI KIM, QUẬN HOÀNG MAI, TP. HÀ NỘI

KTS. NGUYỄN VIỆT TUẤN
 CHỦ TRÌ KIẾN TRÚC

KTS. ĐẶNG THỊ HUYỀN
 THIẾT KẾ

KTS. ĐÀO VIỆT HẢI
 VẼ

KTS. ĐÀO VIỆT HẢI
 KẸM

KTS. ĐẶNG THỊ HUYỀN
 TÊN DỰ ÁN

CẢI TẠO, SỬA CHỮA TRƯỜNG THCS YÊN SỞ

ĐỊA ĐIỂM XÂY DỰNG
 PHƯỜNG YÊN SỞ - QUẬN HOÀNG MAI
 TP. HÀ NỘI

TÊN HẠNG MỤC
KIẾN TRÚC CẢI TẠO

TÊN BẢN VẼ
MẶT BẰNG LÁT SÀN TẦNG 4

GIẢI ĐOẠN THIẾT KẾ
 THIẾT KẾ BVTC

NGÀY GIAO	...	SỐ HỘ BẢN VẼ
KHOẢNG BẢNG VẼ	A3	KT.2-15
TỶ LỆ		

KẾT CẤU

MẶT BẰNG MÓNG TRỤ MÁI SẢNH

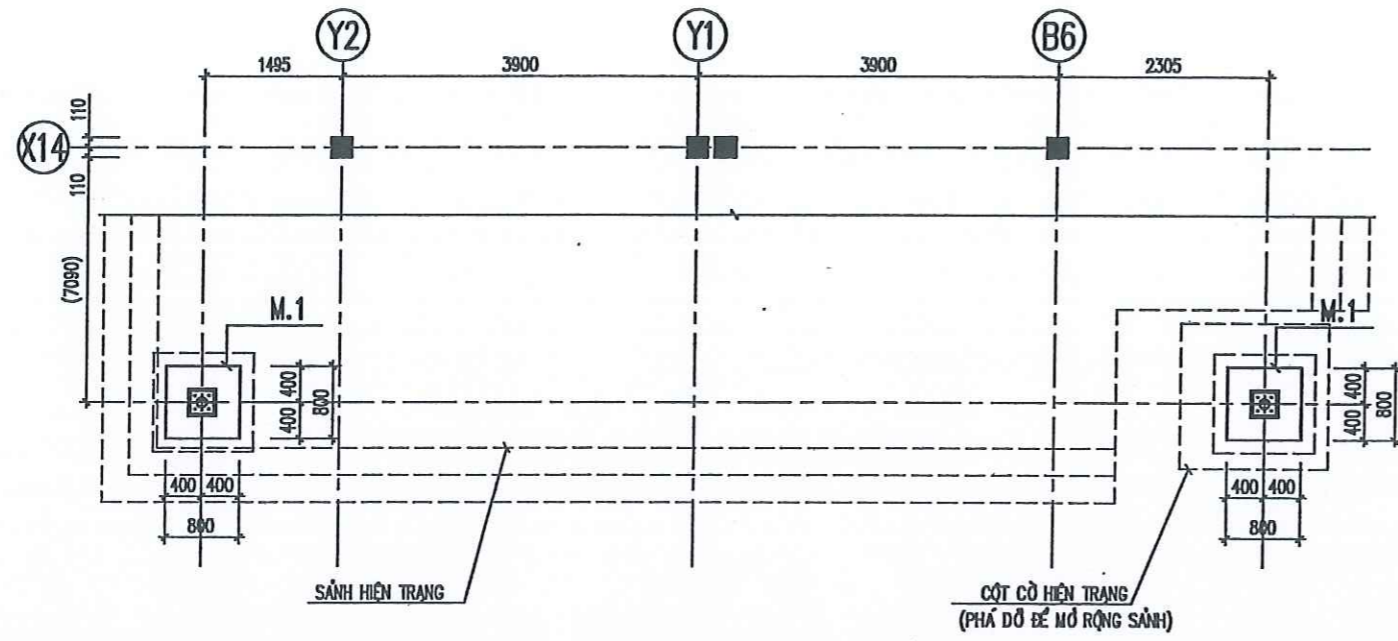

M.1
SL=2

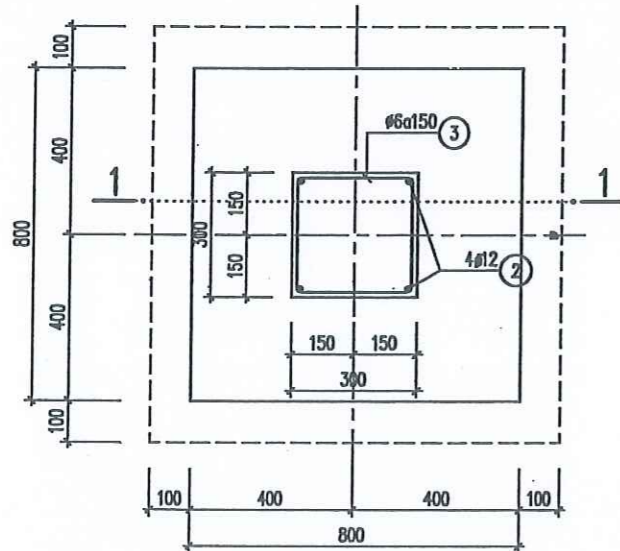

CHI TIẾT BẢN MÃ CHÂN CỘT

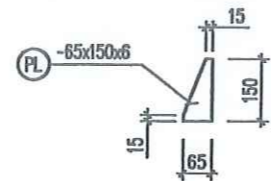
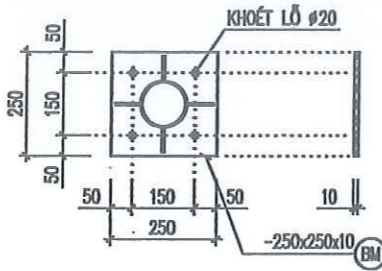

1-1

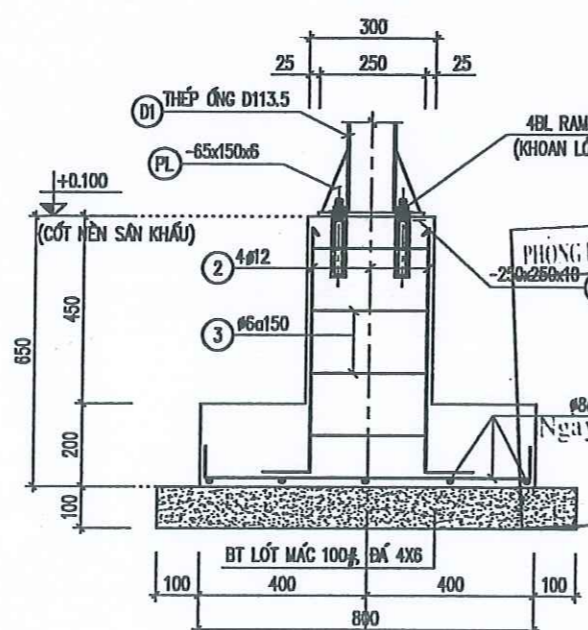

MẶT CẮT NỀN SẢNH

- LÁT GẠCH GRANITE 600x600
- VỮA LÓT 75# DÂY 30
- BT NỀN 150# BẢ 2x4 DÂY 100
- LỚP SAN NỀN HIỆN TRẠNG
- NỀN ĐẤT TỰ NHIÊN



CÔNG TY CỔ PHẦN ĐẦU TƯ XÂY DỰNG HICHICO

THẨM TRA

Theo Văn bản số: 08.../...
 Ngày: 10 tháng 2 năm 2020.
 Chủ trì bộ môn ký tên: [Signature]

GHI CHÚ:

- BÊ TÔNG MÓNG, CỘT CỘT B15(200#), BẢ 1x2.
- THÉP ĐƯỜNG KÍNH >= 10 DÙNG CB300-V, KÝ HIỆU A.
- THÉP ĐƯỜNG KÍNH < 10 DÙNG CB240-T, KÝ HIỆU A.
- BÊ TÔNG LÓT 100# BẢ 4x6.
- BẦY MÓNG ĐẶT TRÊN LỚP ĐẤT LẤP SAN NỀN ĐẢM CHẶT.
- THÉP HÌNH, THÉP BÀN DÙNG CCT34 HOẶC TƯƠNG ĐƯƠNG.
- CẤU KIỆN ĐƯỢC SƠN 3 LỚP, 1 LỚP LÓT 2 LỚP PHỦ.
- BU LÔNG NEO, BU LÔNG LIÊN KẾT CẤU KIỆN CHÍNH CẤP ĐỘ BỀN B.8, BU LÔNG LIÊN KẾT PHỤ CẤP ĐỘ BỀN 4.8
- QUE HÀN M42.
- ĐƯỜNG HÀN KHÔNG GHI CHÚ CỐ CHIEU CAO BẰNG CHIEU DÀY VẬT LIỆU NHỎ NHẤT CỦA CÁC BÀN THÉP TRONG LIÊN KẾT, HÀN ĐẦY.
- GIÁ CÔNG THÉP THEO KÍCH THƯỚC THỰC TẾ.
- THI CÔNG KẾT HỢP CÁC BỘ MÔN LIÊN QUAN.

THỐNG KÊ THÉP

TÊN CẤU KIỆN	THÉP SỐ	HÌNH DẠNG - KÍCH THƯỚC (mm)	ĐKÍNH CHỖ DÂY (mm)	CHIỀU DÀI NỐI (mm)	CHIỀU DÀI MỘT THANH (mm)	SỐ THANH	TỔNG SỐ THANH	TỔNG CHIỀU DÀI (m)	KHỐI LƯỢNG (kg)
M.1 (SL=2)	BM	250	10			1	2		9.81
	BL1	RAMSET M16x190	16		190	4	8		
	PL	65 150	6			4	8		3.67
	D1	Ø D = 113.5	3.0		4160	1	2	8.32	68.02
	1	150 750 150	8		1050	8	16	16.80	6.63
	2	200 600	12		800	4	8	6.40	5.68
	3	50 250	6		1100	4	8	8.80	1.95



Ngày	Hiệu chỉnh
1	-
2	-
3	-
4	-
5	-

CHỦ ĐẦU TƯ
BAN QLDA ĐẦU TƯ XÂY DỰNG QUẬN HOÀNG MAI

ĐVC: QUẬN HOÀNG MAI, TP. HÀ NỘI
 ĐƠN VỊ TƯ VẤN THIẾT KẾ



CÔNG TY CỔ PHẦN ĐẦU TƯ XÂY DỰNG HICHICO
 CÔNG TY CỔ PHẦN ĐẦU TƯ XÂY DỰNG HICHICO
 KIẾN TRÚC VÀ XÂY DỰNG ASECÓN VIỆT NAM
 M.S.D. N.01030
 Q. HOÀNG MAI - T.P. HÀ NỘI

KS. ĐÀO ANH MINH
 CHỦ NHIỆM THIẾT KẾ

KTS. NGUYỄN THÀNH NAM
 CHỦ TRÌ KẾT TRÚC

KTS. ĐÀO VIỆT HẢI
 THIẾT KẾ

KTS. NGUYỄN VIỆT TUẤN
 VẼ

KTS. NGUYỄN VIỆT TUẤN
 KÉM

KTS. ĐÀO VIỆT HẢI
 TÊN DỰ ÁN

CẢI TẠO, NÂNG CẤP TRƯỜNG TRUNG HỌC CƠ SỞ YÊN SỞ

ĐỊA ĐIỂM XÂY DỰNG

TÊN HẠNG MỤC

PHỤ TRỢ

TÊN BẢN VẼ

CHI TIẾT MÁI SẢNH

GIẢI ĐOẠN THIẾT KẾ
 THIẾT KẾ BẢN VẼ THI CÔNG

NGÀY GIAO	-	SỐ HỘ BẢN VẼ
KHỔ BẢN VẼ	A3	KC-01
TỶ LỆ		

MẶT BẰNG KHUNG THÉP MÁI SẴNH

(MÁI LỚP TẤM NHỰA LẤY SÁNG POLYCARBONATE)

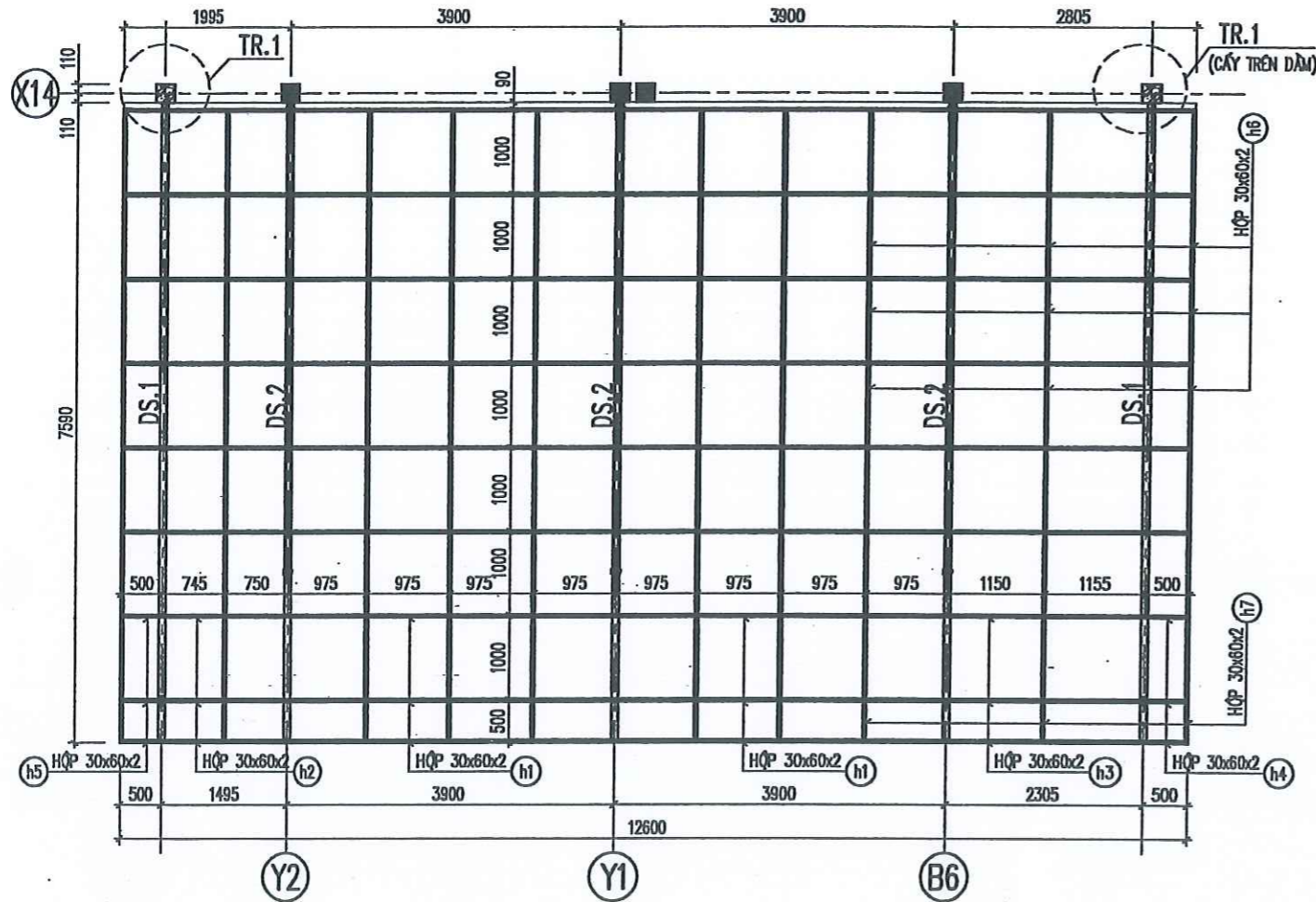

CÔNG TY CỔ PHẦN ĐẦU TƯ XÂY DỰNG HICHICO

THẨM TRA

Theo Văn bản số: 08/1.7.77-ĐC

Ngày: 10 tháng 02 năm 2025

Chủ trì bộ môn ký tên:

GHI CHÚ:

- THÉP HÌNH, THÉP ĐÀN DÙNG CCT34 HOẶC TƯƠNG ĐƯƠNG.
- CẤU KIỆN ĐƯỢC SƠN 3 LỚP, 1 LỚP LỚT 2 LỚP PHỤ.
- BU LÔNG NEO, BU LÔNG LIÊN KẾT CẤU KIỆN CHÍNH CẤP ĐỘ BỀN 8.8, BU LÔNG LIÊN KẾT PHỤ CẤP ĐỘ BỀN 4.8
- QUE HÀN N42.
- ĐƯỜNG HÀN KHÔNG GHI CHÚ CÓ CHIỀU CAO BẰNG CHIỀU DÀY VẬT LIỆU NHỎ NHẤT CỦA CÁC BẢN THÉP TRONG LIÊN KẾT, HÀN ĐẦY.
- GIA CÔNG THÉP THEO KÍCH THƯỚC THỰC TẾ.
- THI CÔNG KẾT HỢP CÁC BỘ MÔN LIÊN QUAN.

PHÒNG KINH TẾ, HẠ TẦNG VÀ ĐÔ THỊ Q. HOÀNG MAI

THẨM ĐỊNH

Theo Văn bản số

18/1.7.77-ĐC

Ngày: 28 tháng 03 năm 2025

Ký tên:

LIÊN KẾT GIƯỜNG VỚI CỘT, DẦM MÁI

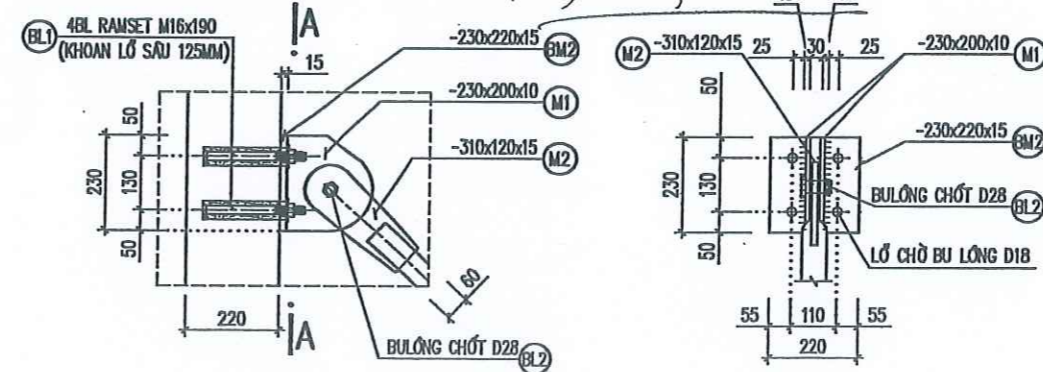
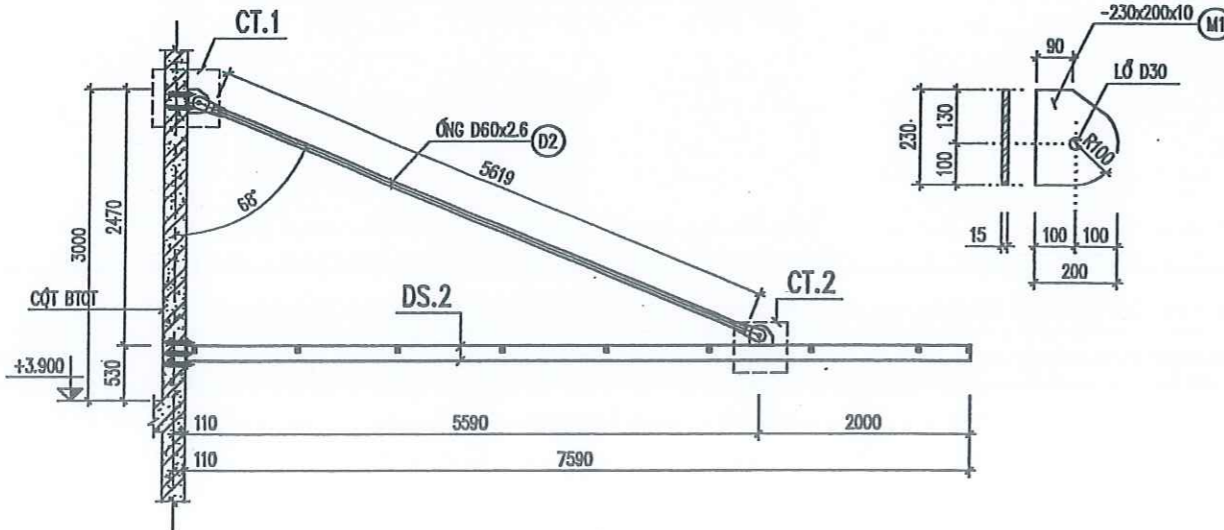

CT.2
SL=3

B-B

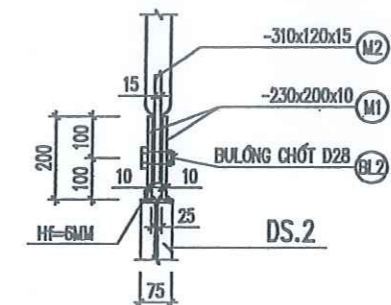
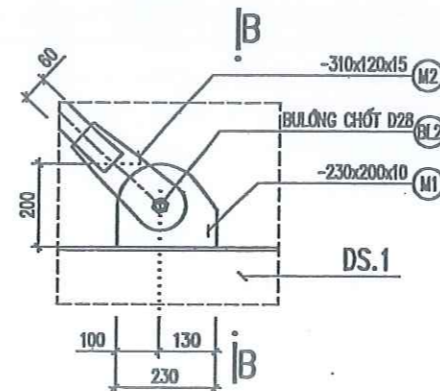

Ngày	Họ chính
1	-
2	-
3	-
4	-
5	-

CHỦ ĐẦU TƯ:
BAN QLDA ĐẦU TƯ XÂY DỰNG QUẬN HOÀNG MAI

Đ/C: QUẬN HOÀNG MAI, TP. HÀ NỘI

ĐƠN VỊ TƯ VẤN THIẾT KẾ



ASECON

CÔNG TY CỔ PHẦN

KIẾN TRÚC VÀ XÂY DỰNG ASECON VIỆT NAM

TEL: 024.22911023 - EMAIL: ASECON.IS@GMAIL.COM

759 NGUYỄN VĂN HỒ, P. THANH TRÍ, Q. HOÀNG MAI, TP. HÀ NỘI



KS. ĐÀO ANH MINH

CHỦ NHIỆM THIẾT KẾ

KTS. NGUYỄN THÀNH NAM

CHỦ TRƯỞNG

KTS. ĐÀO VIỆT HẢI

THIẾT KẾ

KTS. NGUYỄN VIỆT TUẤN

VẼ

KTS. NGUYỄN VIỆT TUẤN

Kiểm

KTS. ĐÀO VIỆT HẢI

TÊN DỰ ÁN

CẢI TẠO, NÂNG CẤP TRƯỜNG TRUNG HỌC CƠ SỞ YÊN SỞ

ĐỊA ĐIỂM XÂY DỰNG

TÊN HẠNG MỤC

PHỤ TRỢ

TÊN BẢN VẼ

CHI TIẾT MÁI SẴNH

GIẢI ĐOẠN THIẾT KẾ

THIẾT KẾ BẢN VẼ THI CÔNG

NGÀY GIAO	SỐ HẸU BẢN VẼ
-	-
KHỔ BẢN VẼ	KC-02
TỶ LỆ	

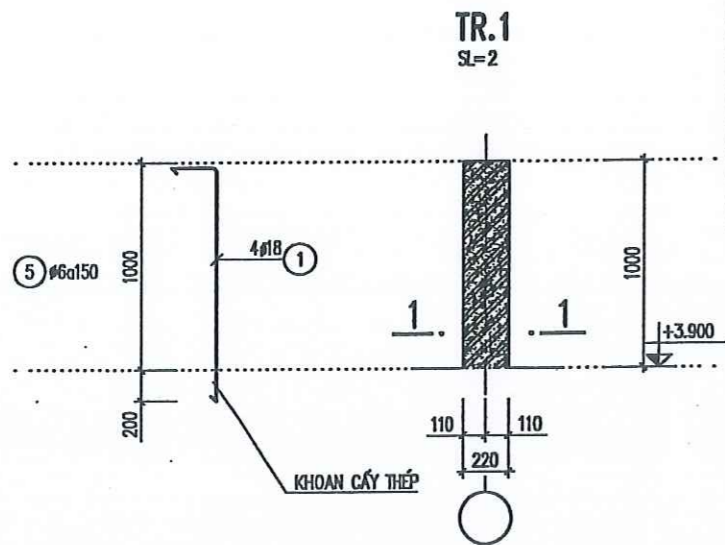

CT KHOAN CẮY THÉP VÀO DẦM

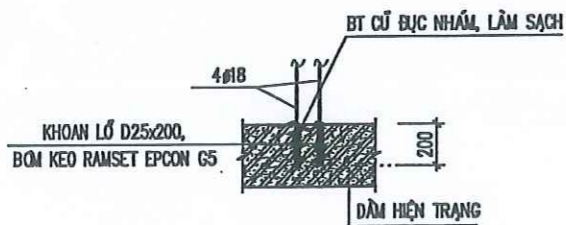

GHI CHÚ:

- BÊ TÔNG B15(200φ), BẬ 1x2.
- THÉP ĐƯỜNG KÍNH ≥ 10 DÙNG CB300-V, KÝ HIỆU α .
- THÉP ĐƯỜNG KÍNH < 10 DÙNG CB240-T, KÝ HIỆU ϕ .
- THÉP HÌNH, THÉP BÀN DÙNG CCT34 HOẶC TƯƠNG ĐƯƠNG.
- CẤU KIỆN ĐƯỢC SƠN 3 LỚP, 1 LỚP LÓT 2 LỚP PHỤ.
- BU LÔNG NEO, BU LÔNG LIÊN KẾT CẤU KIỆN CHÍNH CẤP ĐỘ BÊN 8.8, BU LÔNG LIÊN KẾT PHỤ CẤP ĐỘ BÊN 4.8
- QUE HÀN N42.
- ĐƯỜNG HẸN KHÔNG GHI CHÚ CỐ CHIỀU CAO BẰNG CHIỀU DÂY VẬT LIỆU NHỎ NHẤT CỦA CÁC BÀN THÉP TRONG LIÊN KẾT, HẸN ĐÂY.
- GIÁ CÔNG THÉP THEO KÍCH THƯỚC THỰC TẾ.
- THI CÔNG KẾT HỢP CÁC BỘ MÔN LIÊN QUAN.

PHÒNG KINH TẾ, HẠ TẦNG VÀ ĐÔ THỊ Q. HOÀNG MAI
THẨM ĐỊNH
 Theo Văn bản số
 Ngày... 28 tháng... 3 năm 20... 25...
 Ký tên: *[Signature]*

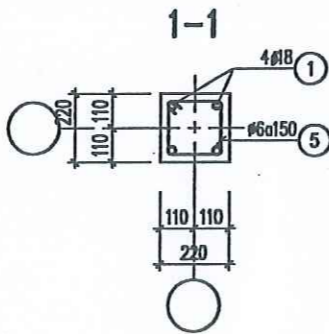

THỐNG KÊ THÉP

TÊN CẤU KIỆN	THÉP SỐ	HÌNH DẠNG - KÍCH THƯỚC (mm)	ĐƯỜNG CHDÂY (mm)	CHIỀU DÀI NỐI (mm)	CHIỀU DÀI MỘT THANH (mm)	SỐ THANH	TỔNG SỐ THANH	TỔNG CHIỀU DÀI (m)	KHỐI LƯỢNG (kg)
DS.1 & 2 (SL=6)	BL1	RAMSET M16x190	16		190	6	30		
	BM1	180 290	15			1	5		30.73
	1	I 150			7575	1	5	37.88	530.25
CT.1 (SL=5)	BM2	300 300	15			2	6		63.59
	M1	230 200	10			2	6		21.67
	M2	310 120	15			1	3		13.14
	BL2	M28x100	28		100	1	3		
	BL1	RAMSET M16x190	16		190	4	12		
CT.2 (SL=3)	M2	310 120	15			1	3		13.14
	M1	230 200	10			2	6		21.67
	BL2	M28x100	28		100	1	3		
CT.3 (SL=2)	M3	120 120	6			1	2		1.36
TR.1 (SL=2)	h1	30 60	2.0		3890	9	9	35.01	94.54
	h3	30 60	2.0		2295	9	9	20.66	55.78
	h1	30 60	2.0		3890	9	9	35.01	94.54
	h2	30 60	2.0		1485	9	9	13.37	36.09
	h4	30 60	2.0		495	9	9	4.46	12.03
	h5	30 60	2.0		495	9	9	4.46	12.03
	h6	30 60	2.0		970	70	70	67.90	183.36
	h7	30 60	2.0		455	10	10	4.55	12.29
	D2	○ D = 60.0	2.6		5619	3	3	16.86	62.04
	1	1200 200	18		1400	4	8	11.20	22.37
5	50 170 170	6		780	7	14	10.92	2.42	

CÔNG TY CỔ PHẦN ĐẦU TƯ XÂY DỰNG HICHICO

THẨM TRA

Theo Văn bản số: *17/TT.2022*
 Ngày: *1.0* tháng *3* năm 20*25*.
 Chủ trì bộ môn ký tên: *[Signature]*

Ngày	Họ chữ
1	-
2	-
3	-
4	-
5	-

CHỦ ĐẦU TƯ
BAN QLDA ĐẦU TƯ XÂY DỰNG QUẬN HOÀNG MAI

Đ/C: QUẬN HOÀNG MAI, TP.HÀ NỘI

ĐƠN VỊ TƯ VẤN THIẾT KẾ

ASECON
 CÔNG TY CỔ PHẦN KIẾN TRÚC VÀ XÂY DỰNG ASECON VIỆT NAM
 Đ/C: 29 NGUYỄN (HỒ) L. THANH TR. Q. HOÀNG MAI, TP. HÀ NỘI
 EMAIL: ASECON.LSC@GMAIL.COM



KS. ĐÀO ANH MINH

CHỦ NHIỆM THIẾT KẾ

KTS. NGUYỄN THÀNH NAM

CHỦ TRƯỞNG KẾT TRÚC

KTS. ĐÀO VIỆT HẢI

THIẾT KẾ

KTS. NGUYỄN VIỆT TUẤN

VẼ

KTS. NGUYỄN VIỆT TUẤN

KÉM

KTS. ĐÀO VIỆT HẢI

TÊN DỰ ÁN

CẢI TẠO, NÂNG CẤP TRƯỜNG TRUNG HỌC CƠ SỞ YÊN SỞ

ĐỊA ĐIỂM XÂY DỰNG

TÊN HẠNG MỤC

PHỤ TRỢ

TÊN BẢN VẼ

CHI TIẾT MÁI SẴNH

GIẢI ĐOẠN THIẾT KẾ
 THIẾT KẾ BẢN VẼ THI CÔNG

NGÀY GIAO	SỐ HẸU BẢN VẼ
-	-
KHỔ BẢN VẼ	KC-04
TỶ LỆ	-

ĐIỆN

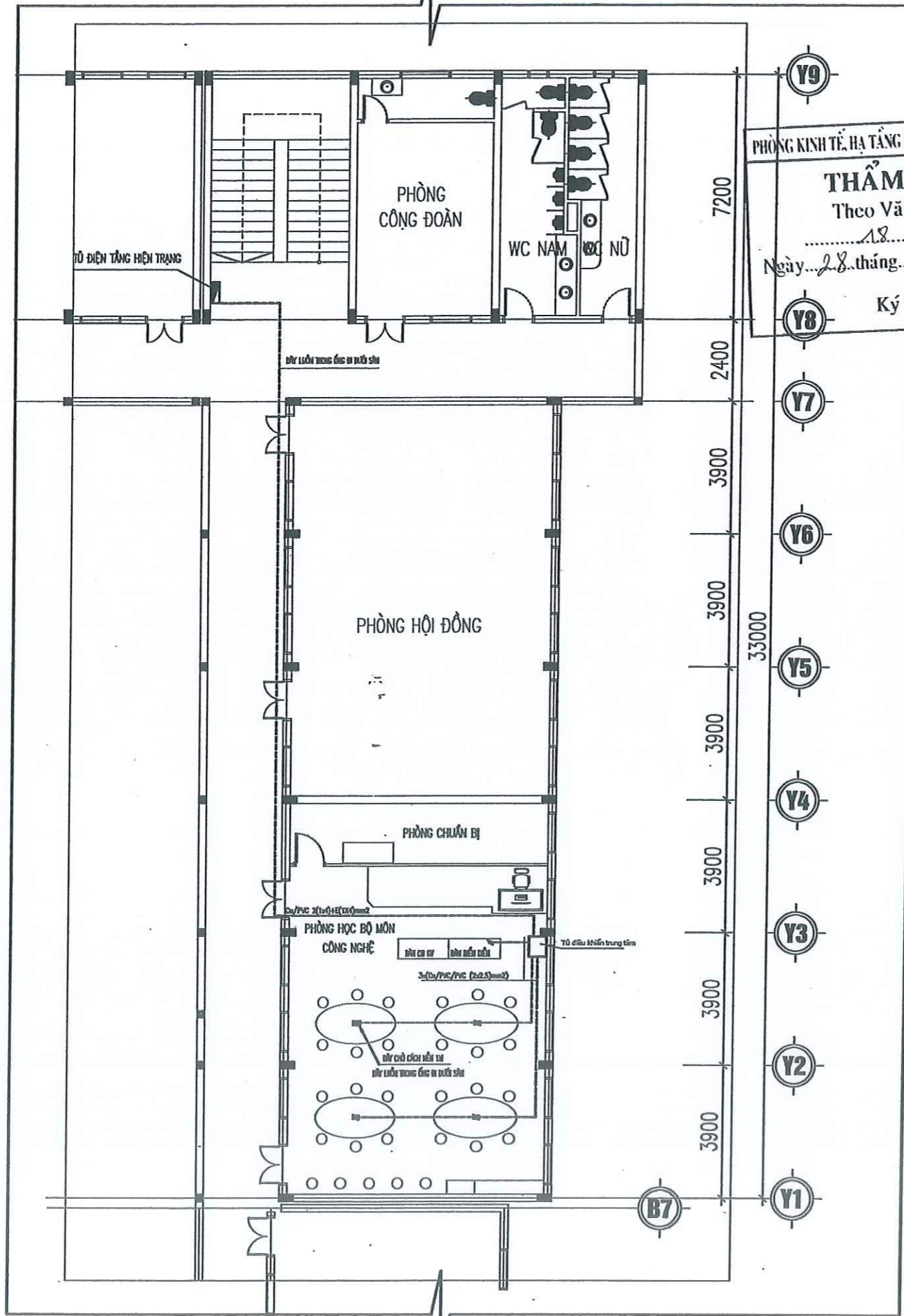

MẶT BẰNG ĐIỆN BỔ SUNG TẦNG 2

PHÒNG KINH TẾ, HẠ TẦNG VÀ ĐÔ THỊ Q. HOÀNG MAI
THẨM ĐỊNH
 Theo Văn bản số...
 Ngày... tháng... năm 20...
 Ký tên: *[Signature]*

CÔNG TY CỔ PHẦN ĐẦU TƯ XÂY DỰNG HICHICO
THẨM TRA
 Theo Văn bản số...
 Ngày... tháng... năm 20...
 Chủ trì bộ môn ký tên: *[Signature]*

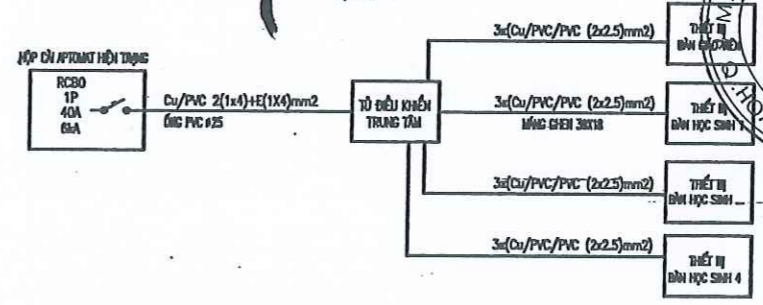

SƠ ĐỒ NGUYÊN LÝ CẤP ĐIỆN CHO THIẾT BỊ PHÒNG BỘ MÔN CÔNG NGHỆ

BẢNG THỐNG KÊ KHỐI LƯỢNG

Stt	Mô tả	Đơn vị	Số lượng
I	Tủ điện		
1	Tủ điện tầng RCBO 1P 40A 6kA	cái	1
II	Dây cáp điện và ống luồn dây, vật tư khác		
1	Dây Cu/PVC/PVC (2x4)mm2	m	40
	(2x2.5)mm2	m	280
2	Ống ghen luồn dây Ống Pvc D25 đi âm	m	70
	Ghen hộp 28x10 đi nổi	m	20
	Ghen hộp 39x18 đi nổi	m	13

KÍ HIỆU	MÔ TẢ
	TỦ ĐIỆN TẦNG HIỆN TRẠNG
	ỐNG PVC/DÂY ĐIỆN ĐI ÂM SÀN
	VỊ TRÍ ĐI DÂY ÂM SÀN LÊN BÀN

GHI CHÚ: GHEN HỘP 28X10 ĐI 0 SÀN LÊN BÀN THIẾT BỊ

Ngày	Hiệu chỉnh
1	-
2	-
3	-
4	-
5	-

CHỦ ĐẦU TƯ
BAN QUẢN LÝ DỰ ÁN ĐẦU TƯ XÂY DỰNG QUẬN HOÀNG MAI

ĐƠN VỊ TƯ VẤN THIẾT KẾ
ASECON
 CÔNG TY CỔ PHẦN KIẾN TRÚC VÀ XÂY DỰNG ASECON VIỆT NAM
 ĐƯỜNG SỐ 12, NGÁCH 120P, NGÕ 120, ĐƯỜNG KIM GIANG, P.ĐẠI KIM, QUẬN HOÀNG MAI, T.P. HÀ NỘI



KS. ĐÀO ANH MINH
 CHỦ NHIỆM THIẾT KẾ
 KTS. NGUYỄN VIỆT TUẤN
 CHỦ TRÌ
 KS. NGUYỄN ĐÌNH QUÝ
 THIẾT KẾ
 KS. PHAN THANH HIẾU
 VẼ
 KS. PHAN THANH HIẾU
 KIỂM
 KS. NGUYỄN ĐÌNH QUÝ

TÊN DỰ ÁN
CẢI TẠO, SỬA CHỮA TRƯỜNG THCS YÊN SỞ

ĐỊA ĐIỂM XÂY DỰNG
 PHƯỜNG ĐẠI KIM - QUẬN HOÀNG MAI
 T.P. HÀ NỘI

TÊN HẠNG MỤC
ĐIỆN

TÊN BẢN VẼ
MẶT BẰNG ĐIỆN BỔ SUNG TẦNG 2

GIAI ĐOẠN THIẾT KẾ		THIẾT KẾ BVTC
NGÀY GIAO	...	SỐ HỘ BẢN VẼ
KHO BÀN VẼ	A3	EL-01
TỶ LỆ		

CẤP, THOÁT NƯỚC

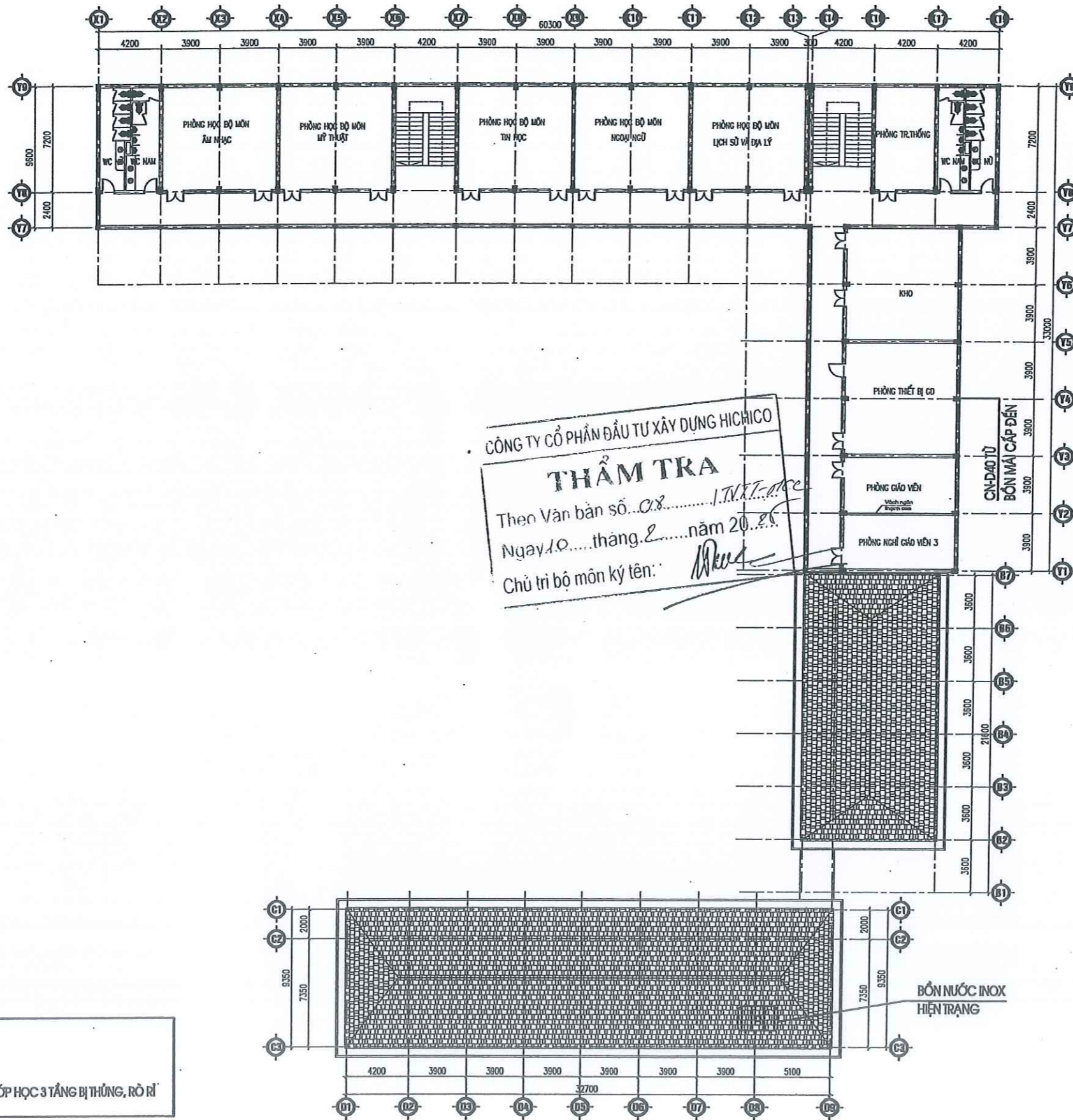

CÔNG TY CỔ PHẦN ĐẦU TƯ XÂY DỰNG HICHICO
THẨM TRA
 Theo Văn bản số...
 Ngày... tháng... năm 20...
 Chủ trì bộ môn ký tên: *[Signature]*

ĐÁNH GIÁ HIỆN TRẠNG:
 - BỒN NƯỚC HIỆN TRẠNG TẠI VỊ TRÍ MÁI KHU LỚP HỌC 3 TẦNG BỊ THÙNG, RÒ RỈ

MẶT BẰNG HIỆN TRẠNG CẤP THOÁT NƯỚC TẦNG 4

Ngày	Hiệu chỉnh
1	-
2	-
3	-
4	-
5	-
6	-

CHỦ ĐẦU TƯ
BAN QLDA ĐẦU TƯ XÂY DỰNG QUẬN HOÀNG MAI

ĐVC: QUẬN HOÀNG MAI, TP. HÀ NỘI

ĐƠN VỊ TƯ VẤN THIẾT KẾ

ASECON
 CÔNG TY CỔ PHẦN
 KIẾN TRÚC VÀ XÂY DỰNG ASECON VIỆT NAM
 M.S.D.N: 0103027532
 KẾ HOẠCH KINH DOANH VÀ XÂY DỰNG
 VIỆT NAM
 MAI - TP. HÀ NỘI

[Signature]

KS. ĐÀO ANH MINH - CHỦ NHIỆM THIẾT KẾ

KS. NGUYỄN VIỆT TUẤN - CHỦ TRÌ

KS. ĐẬU KHẮC TIẾN - THIẾT KẾ

KS. ĐỖ VĂN GIÁP - VẼ

KS. ĐỖ VĂN GIÁP - KẸM

KS. ĐẬU KHẮC TIẾN - TÊN DỰ ÁN

CẢI TẠO, SỬA CHỮA TRƯỜNG THCS YÊN SỞ

ĐỊA ĐIỂM XÂY DỰNG

PHƯỜNG YÊN SỞ, QUẬN HOÀNG MAI TP. HÀ NỘI

TÊN HẠNG MỤC

CẤP, THOÁT NƯỚC

TÊN BẢN VẼ

MẶT BẰNG HIỆN TRẠNG CẤP THOÁT NƯỚC TẦNG 4

GIAI ĐOẠN THIẾT KẾ

THIẾT KẾ BẢN VẼ THI CÔNG

NGÀY GIAO ... SỐ HẸU BẢN VẼ

KHOẢNG BẰNG A3 **N - 00**

TỶ LỆ

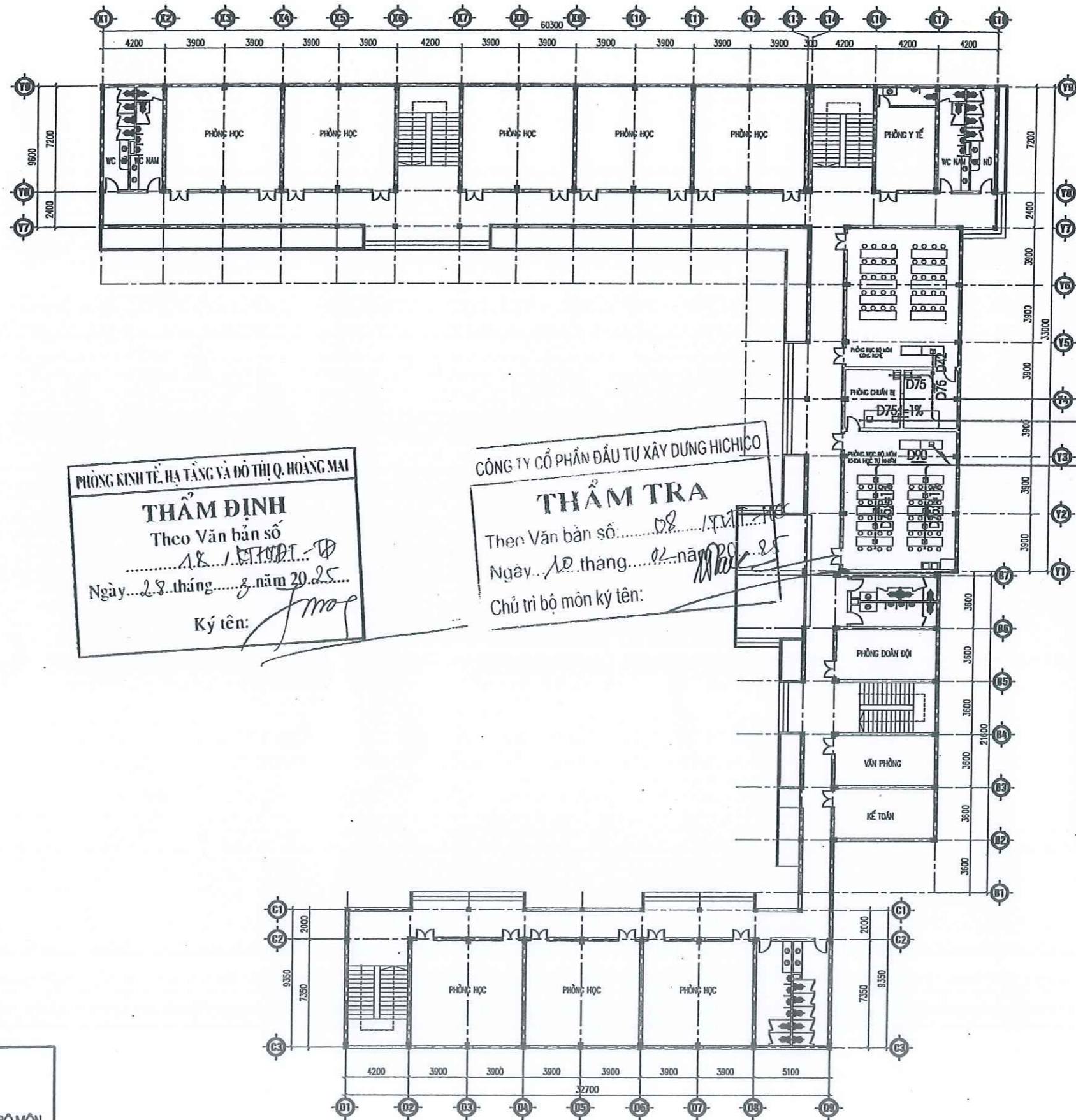

PHÒNG KINH TẾ, HẠ TẦNG VÀ ĐÔ THỊ Q. HOÀNG MAI
THẨM ĐỊNH
 Theo Văn bản số...
 Ngày... tháng... năm...
 Ký tên: [Signature]

CÔNG TY CỔ PHẦN ĐẦU TƯ XÂY DỰNG HICHICO
THẨM TRA
 Theo Văn bản số...
 Ngày... tháng... năm...
 Chủ trì bộ môn ký tên: [Signature]

NỘI DUNG CẢI TẠO:
 - THAY MỚI TOÀN BỘ THIẾT BỊ BÀN THÍ NGHIỆM CÁC PHÒNG BỘ MÔN.
 - LÀM MỚI TOÀN BỘ HỆ THỐNG CẤP THOÁT NƯỚC CHO CÁC PHÒNG BỘ MÔN.

MẶT BẰNG CẢI TẠO CẤP THOÁT NƯỚC TẦNG 1

Ngày	Hiệu chỉnh	
1	-	-
2	-	-
3	-	-
4	-	-
5	-	-
CHỦ ĐẦU TƯ		
BAN QLDA ĐẦU TƯ XÂY DỰNG QUẬN HOÀNG MAI		
Đ/C: QUẬN HOÀNG MAI, TP. HÀ NỘI		
ĐƠN VỊ TƯ VẤN THIẾT KẾ		
 ASECON CÔNG TY CỔ PHẦN KIẾN TRÚC VÀ XÂY DỰNG ASECON VIỆT NAM <small>TEL: 024 38411323 - EMAIL: ASECON.BCH@GMAIL.COM 739 NGUYỄN KHOÁU, P. THANH TRÍ, Q. HOÀNG MAI, TP. HÀ NỘI</small>		
KS. ĐÀO ANH MINH		
CHỦ NHIỆM THIẾT KẾ		
KTS. NGUYỄN VIỆT TUẤN		
CHỦ TRÌ		
KS. ĐÀU KHẮC TIẾN		
THIẾT KẾ		
KS. ĐỖ VĂN GIÁP		
VẼ		
KS. ĐỖ VĂN GIÁP		
KẪM		
KS. ĐÀU KHẮC TIẾN		
TÊN DỰ ÁN		
CẢI TẠO, SỬA CHỮA TRƯỜNG THCS YÊN SỞ		
ĐỊA ĐIỂM XÂY DỰNG		
PHƯỜNG YÊN SỞ, QUẬN HOÀNG MAI TP. HÀ NỘI		
TÊN HẠNG MỤC		
CẤP, THOÁT NƯỚC		
TÊN BẢN VẼ		
MẶT BẰNG CẢI TẠO CẤP THOÁT NƯỚC TẦNG 1		
GIAI ĐOẠN THIẾT KẾ		
THIẾT KẾ BẢN VẼ THI CÔNG		
NGÀY GIAO	...	SỐ HIỆU BẢN VẼ
KHOẢNG VẼ	A3	N - 01
TỶ LỆ	...	

RÀNH HIỆN TRẠNG

CHỦ ĐẦU TƯ BÓN MẮC CÁP ĐẾN

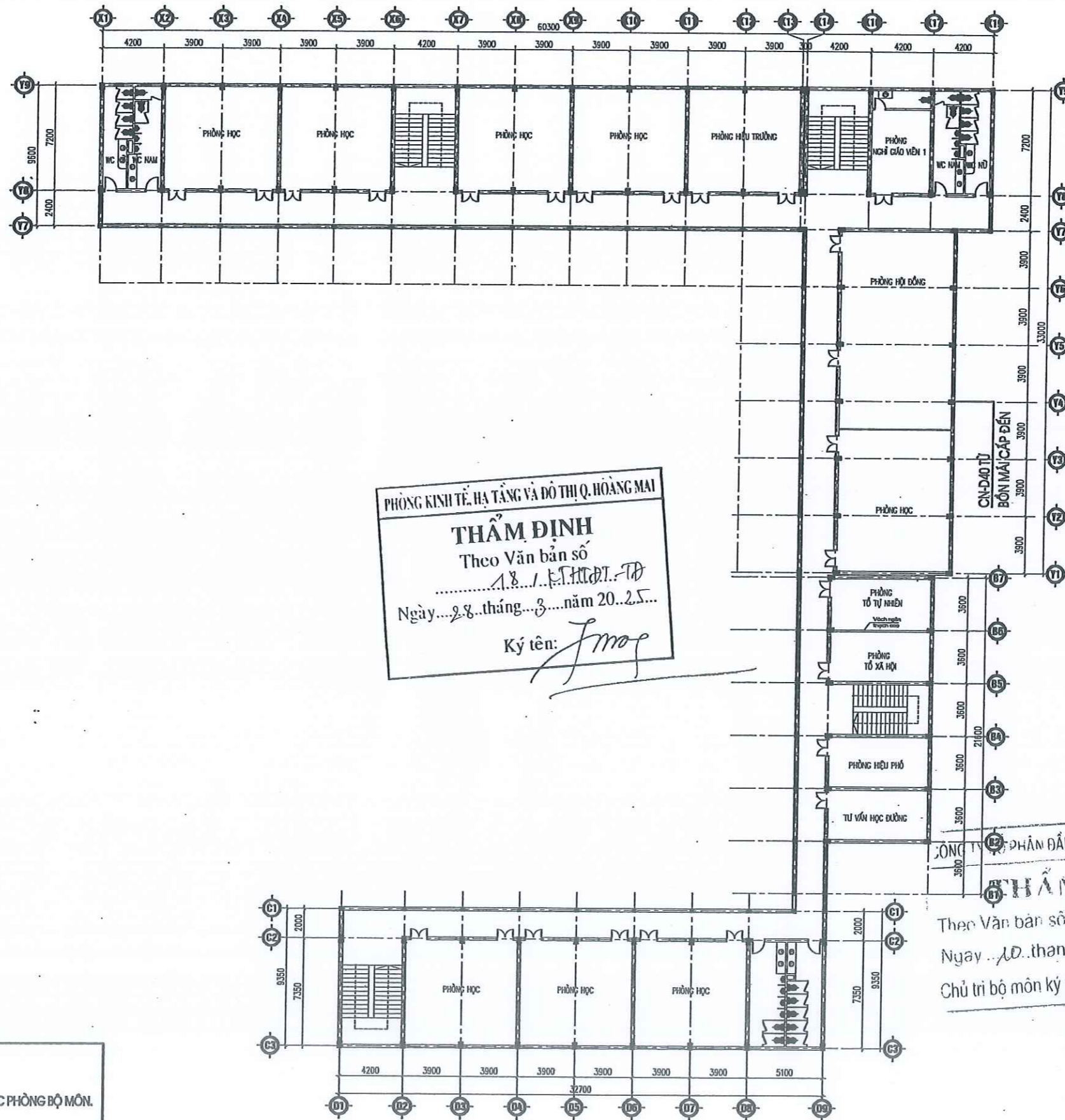

PHÒNG KINH TẾ, HẠ TẦNG VÀ ĐÔ THỊ Q. HOÀNG MAI
THẨM ĐỊNH
 Theo Văn bản số
 18 / T.V.T.T. - TP
 Ngày 28 tháng 3 năm 20... 25...
 Ký tên: *Jmap*

CÔNG TY PHÂN ĐẦU TƯ XÂY DỰNG HICHICO
THẨM TRA
 Theo Văn bản số 08 / T.V.T.T. - HCC
 Ngày 10 tháng 02 năm 20... 25...
 Chủ trì bộ môn ký tên: *Wue*

NỘI DUNG CẢI TẠO:
 - LÀM MỚI TOÀN BỘ HỆ THỐNG CẤP THOÁT NƯỚC CHO CÁC PHÒNG BỘ MÔN.

MẶT BẰNG CẢI TẠO CẤP THOÁT NƯỚC TẦNG 2

Ngày	Hiệu chỉnh
1	-
2	-
3	-
4	-
5	-

CHỦ ĐẦU TƯ
BAN QLDA ĐẦU TƯ XÂY DỰNG QUẬN HOÀNG MAI

ĐVC: QUẬN HOÀNG MAI, TP. HÀ NỘI

ĐƠN VỊ TƯ VẤN THIẾT KẾ

ASECON
 CÔNG TY CỔ PHẦN VIỆT NAM
 KIỂM TRA VÀ XÂY DỰNG ASECON VIỆT NAM
 M.S.D.N. 0103
 CÔNG TY CỔ PHẦN KIỂM TRA VÀ XÂY DỰNG ASECON VIỆT NAM
 ĐVC: 799 NGUYỄN HỒ LÍ, P. THANH TRÍ, Q. HOÀNG MAI, TP. HÀ NỘI

KS. ĐÀO ANH MINH

CHỦ NHIỆM THIẾT KẾ

KTS. NGUYỄN VIỆT TUẤN

CHỦ TRÌ

KS. ĐÀU KHẮC TIẾN

THIẾT KẾ

KS. ĐỖ VĂN GIÁP

VẼ

KS. ĐỖ VĂN GIÁP

KIỂM

KS. ĐÀU KHẮC TIẾN

TÊN DỰ ÁN

CẢI TẠO, SỬA CHỮA TRƯỜNG THCS YÊN SỞ

ĐỊA ĐIỂM XÂY DỰNG

PHƯỜNG YÊN SỞ, QUẬN HOÀNG MAI TP. HÀ NỘI

TÊN HẠNG MỤC

CẤP, THOÁT NƯỚC

TÊN BẢN VẼ

MẶT BẰNG CẢI TẠO CẤP THOÁT NƯỚC TẦNG 2

GIAI ĐOẠN THIẾT KẾ

THIẾT KẾ BẢN VẼ THI CÔNG

NGÀY GIAO

SỐ HIỆU BẢN VẼ

KHO BÀN VẼ

TỶ LỆ

N - 02

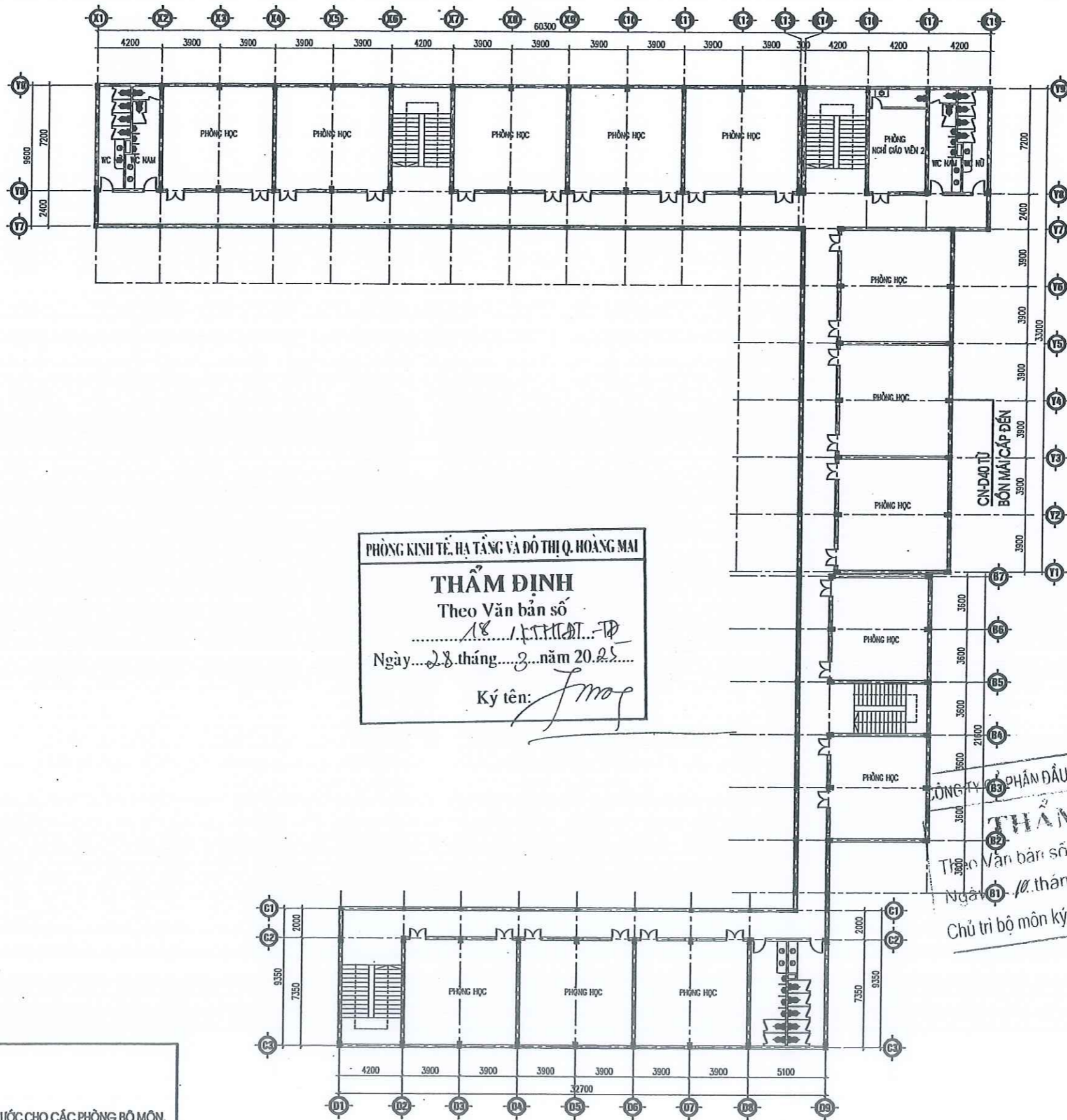

PHÒNG KINH TẾ, HẠ TẦNG VÀ ĐÔ THỊ Q. HOÀNG MAI

THẨM ĐỊNH
 Theo Văn bản số
 18 / KT.TT.ĐT. TP
 Ngày 28 tháng 3 năm 20.25.....
 Ký tên: *Jmap*

PHẦN ĐẦU TƯ XÂY DỰNG HICHICO

THẨM TRA
 Theo Văn bản số 08 / TX.TT. NCC
 Ngày 01 tháng 2 năm 20.25.....
 Chủ trì bộ môn ký tên: *Muc*

NỘI DUNG CẢI TẠO:
 - LÀM MỚI TOÀN BỘ HỆ THỐNG CẤP THOÁT NƯỚC CHO CÁC PHÒNG BỘ MÔN.

MẶT BẰNG CẢI TẠO CẤP THOÁT NƯỚC TẦNG 3

Ngày	Hệ thống
1	-
2	-
3	-
4	-
5	-

CHỦ ĐẦU TƯ
BAN QLDA ĐẦU TƯ XÂY DỰNG QUẬN HOÀNG MAI
 Đ/C: QUẬN HOÀNG MAI, TP. HÀ NỘI
 ĐƠN VỊ TƯ VẤN THIẾT KẾ

ASECON
 CÔNG TY CỔ PHẦN KIẾN TRÚC VÀ XÂY DỰNG ASECON VIỆT NAM
 TRỤ SỞ: 739 NGUYỄN THỊ KHÁI, P. THẠNH THỊ, Q. HOÀNG MAI, TP. HÀ NỘI
 M.S.D.N/0103027532
 CÔNG TY CỔ PHẦN KIẾN TRÚC VÀ XÂY DỰNG ASECON VIỆT NAM
 M.S.D.N/0103027532

J

KS. ĐÀO ANH MINH - CHỦ NHIỆM THIẾT KẾ
 KTS. NGUYỄN VIỆT TUẤN - CHỦ TRÌ
 KS. ĐÀU KHẮC TIẾN - THIẾT KẾ
 KS. ĐỖ VĂN GIÁP - VẼ
 KS. ĐỖ VĂN GIÁP - KẸM
 KS. ĐÀU KHẮC TIẾN - TÊN DỰ ÁN

CẢI TẠO, SỬA CHỮA TRƯỜNG THCS YÊN SỞ

ĐỊA ĐIỂM XÂY DỰNG: PHƯỜNG YÊN SỞ, QUẬN HOÀNG MAI, TP. HÀ NỘI

TÊN HÀNG MỤC: **CẤP, THOÁT NƯỚC**

TÊN BẢN VẼ: **MẶT BẰNG CẢI TẠO CẤP THOÁT NƯỚC TẦNG 3**

GIỚI ĐOẠN THIẾT KẾ: THIẾT KẾ BẢN VẼ THI CÔNG

NGÀY GIAO	...	SỐ HỘ BẢN VẼ
KHOẢNG BẢNG VẼ	A3	N - 03
TỶ LỆ	...	

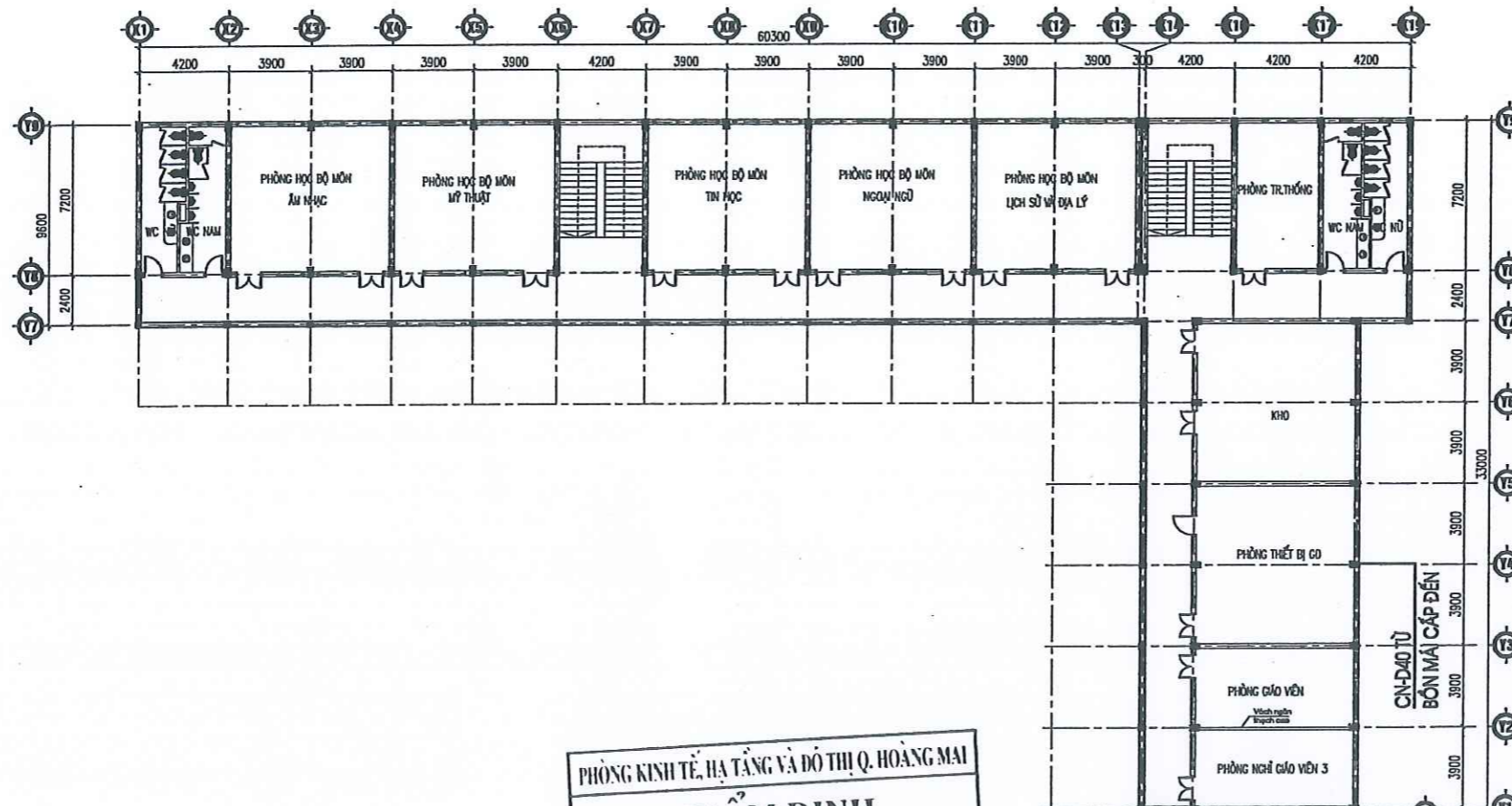

PHÒNG KINH TẾ, HẠ TẦNG VÀ ĐÔ THỊ Q. HOÀNG MAI
THẨM ĐỊNH
 Theo Văn bản số 18 / CT.HPTI...
 Ngày... 2 / 8 tháng... 3 năm 20... 25
 Ký tên: [Signature]

CÔNG TY CỔ PHẦN ĐẦU TƯ XÂY DỰNG HICHICO
THẨM TRA
 Theo Văn bản số 08 / ST.VT...
 Ngày... 10 tháng... 02 năm 20... 25
 Chủ trì bộ môn ký tên: [Signature]

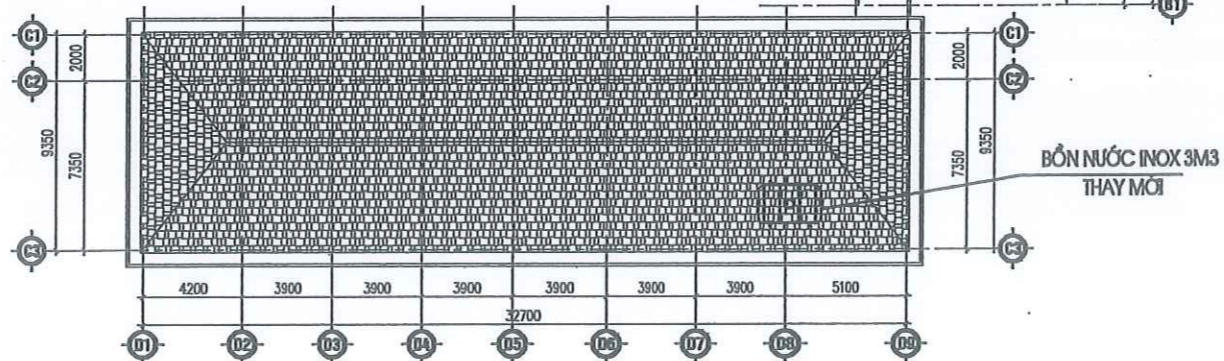

NỘI DUNG CẢI TẠO:
 - LÀM MỚI TOÀN BỘ HỆ THỐNG CẤP THOÁT NƯỚC CHO CÁC PHÒNG BỘ MÔN.
 - THAY MỚI BỒN NƯỚC INOX 3M3 TẠI VỊ TRÍ TRỜI MÁI KHU LỚP HỌC 3 TẦNG.

MẶT BẰNG CẢI TẠO CẤP THOÁT NƯỚC TẦNG 4

Ngày	Họ chữ
1	-
2	-
3	-
4	-
5	-
6	-

CHỦ ĐẦU TƯ
BAN QLDA ĐẦU TƯ XÂY DỰNG QUẬN HOÀNG MAI

Đ/C: QUẬN HOÀNG MAI, TP. HÀ NỘI
 ĐƠN VỊ TƯ VẤN THIẾT KẾ

ASECON
 CÔNG TY CỔ PHẦN KIẾN TRÚC VÀ XÂY DỰNG ASECON VIỆT NAM
 TEL: 024 2211323 - EMAIL: ASECON.VN@GMAIL.COM
 T. 079 NGUYỄN KHUẤT, P. THANH THỊ, Q. HOÀNG MAI, TP. HÀ NỘI

M.S.D.N: 0103027533
 CÔNG TY CỔ PHẦN KIẾN TRÚC VÀ XÂY DỰNG ASECON VIỆT NAM
 T. 079 NGUYỄN KHUẤT, P. THANH THỊ, Q. HOÀNG MAI, TP. HÀ NỘI

KS. ĐÀO ANH MINH
 CHỦ NHIỆM THIẾT KẾ

KTS. NGUYỄN VIỆT TUẤN
 CHỦ TRÌ

KS. ĐÀU KHẮC TIẾN
 THIẾT KẾ

KS. ĐỖ VĂN GIÁP
 VẼ

KS. ĐỖ VĂN GIÁP
 KẸM

KS. ĐÀU KHẮC TIẾN

TÊN DỰ ÁN
CẢI TẠO, SỬA CHỮA TRƯỜNG THCS YÊN SỞ

ĐỊA ĐIỂM XÂY DỰNG
 PHƯỜNG YÊN SỞ, QUẬN HOÀNG MAI TP. HÀ NỘI

TÊN HẠNG MỤC
CẤP, THOÁT NƯỚC

TÊN BẢN VẼ
MẶT BẰNG CẢI TẠO CẤP THOÁT NƯỚC TẦNG 4

GIẢI ĐOẠN THIẾT KẾ
 THIẾT KẾ BẢN VẼ THI CÔNG

NGÀY GIAO	...	SỐ HỘ BẢN VẼ
KHỔ BẢN VẼ	A3	N - 04
TỶ LỆ	...	

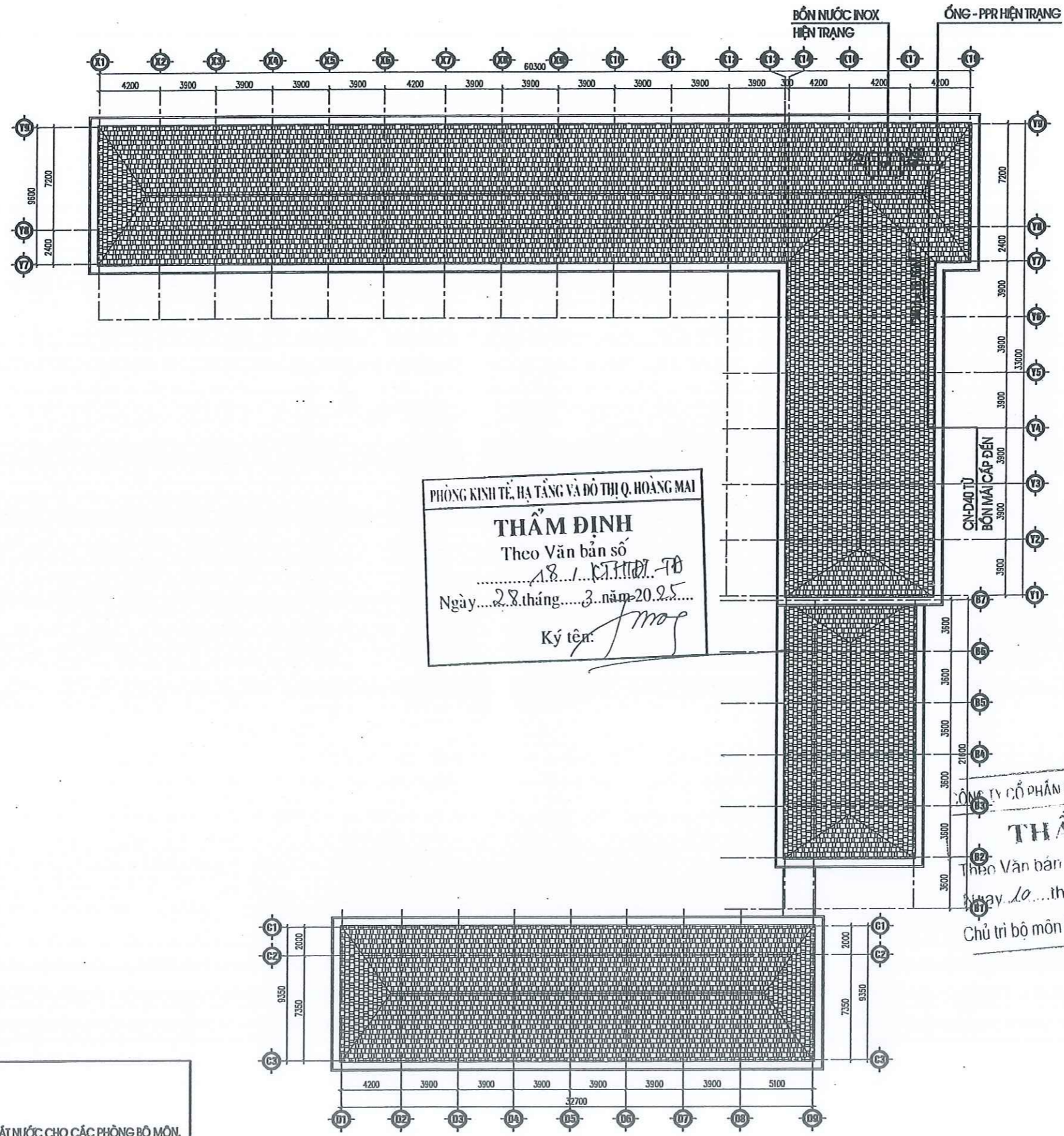

NỘI DUNG CẢI TẠO:
- LÀM MỚI TOÀN BỘ HỆ THỐNG CẤP THOÁT NƯỚC CHO CÁC PHÒNG BỘ MÔN.

MẶT BẰNG CẢI TẠO CẤP THOÁT NƯỚC TẦNG MÁI



Ngày	Họ chính
1	-
2	-
3	-
4	-
5	-

CHỦ ĐẦU TƯ
BAN QLDA ĐẦU TƯ XÂY DỰNG
QUẬN HOÀNG MAI

Đ/C: QUẬN HOÀNG MAI, TP. HÀ NỘI
ĐƠN VỊ TƯ VẤN THIẾT KẾ

[Signature]

KS. ĐÀO ANH MINH

CHỦ NHIỆM THIẾT KẾ

KTS. NGUYỄN VIỆT TUẤN

CHỦ TRƯỞNG

KS. ĐÀU KHÁC TIẾN

THIẾT KẾ

KS. ĐỖ VĂN GIÁP

VẼ

KS. ĐỖ VĂN GIÁP

KIỂM

KS. ĐÀU KHÁC TIẾN

TÊN DỰ ÁN

CẢI TẠO, SỬA CHỮA
TRƯỜNG THCS YÊN SỞ

ĐỊA ĐIỂM XÂY DỰNG

PHƯỜNG YÊN SỞ, QUẬN HOÀNG MAI
TP. HÀ NỘI

TÊN HẠNG MỤC

CẤP, THOÁT NƯỚC

TÊN BẢN VẼ

MẶT BẰNG CẢI TẠO
CẤP THOÁT NƯỚC TẦNG MÁI

GIẢI ĐOẠN THIẾT KẾ

THIẾT KẾ BẢN VẼ THI CÔNG

NGÀY GIAO	...	SỐ HỘ BẢN VẼ
KHỔ BẢN VẼ	A3	N - 05
TỶ LỆ		

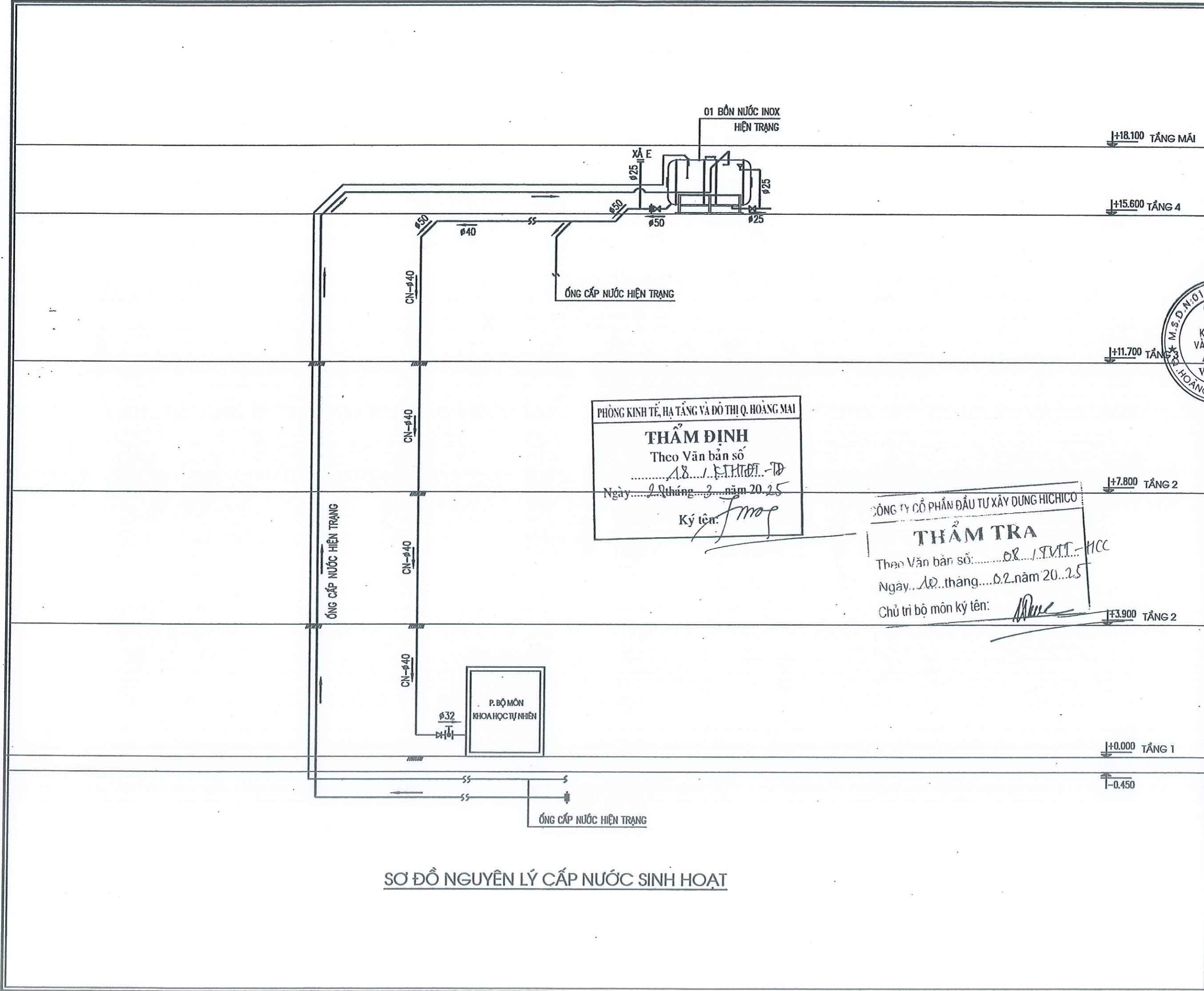

SƠ ĐỒ NGUYÊN LÝ CẤP NƯỚC SINH HOẠT

PHÒNG KINH TẾ, HẠ TẦNG VÀ ĐÔ THỊ Q. HOÀNG MAI
THẨM ĐỊNH
 Theo Văn bản số 18... / KTĐT - TD
 Ngày... 2 tháng... 2... năm 20... 25
 Ký tên: *[Signature]*

CÔNG TY CỔ PHẦN ĐẦU TƯ XÂY DỰNG HICHICO
THẨM TRA
 Theo Văn bản số 08... / P.VT - HCC
 Ngày... 10 tháng... 02 năm 20... 25
 Chủ trì bộ môn ký tên: *[Signature]*

Ngày	Họ chữ
1	-
2	-
3	-
4	-
5	-

CHỦ ĐẦU TƯ
BAN QLDA ĐẦU TƯ XÂY DỰNG QUẬN HOÀNG MAI

Đ/C: QUẬN HOÀNG MAI, TP. HÀ NỘI
 ĐƠN VỊ TƯ VẤN THIẾT KẾ

KS. ĐÀO ANH MINH	
CHỦ NHIỆM THIẾT KẾ	
KTS. NGUYỄN VIỆT TUẤN	<i>[Signature]</i>
CHỦ TRƯ	<i>[Signature]</i>
KS. ĐÀU KHẮC TIẾN	<i>[Signature]</i>
THIẾT KẾ	
KS. ĐỖ VĂN GIÁP	<i>[Signature]</i>
VẼ	
KS. ĐỖ VĂN GIÁP	<i>[Signature]</i>
KÈM	
KS. ĐÀU KHẮC TIẾN	<i>[Signature]</i>

TÊN DỰ ÁN
CẢI TẠO, SỬA CHỮA TRƯỜNG THCS YÊN SỞ

ĐỊA ĐIỂM XÂY DỰNG
 PHƯỜNG YÊN SỞ, QUẬN HOÀNG MAI TP. HÀ NỘI

TÊN HẠNG MỤC
CẤP, THOÁT NƯỚC

TÊN BẢN VẼ
SƠ ĐỒ NGUYÊN LÝ CẤP NƯỚC TỔNG THỂ

GIẢI ĐOẠN THIẾT KẾ
 THIẾT KẾ BẢN VẼ THI CÔNG

NGÀY GIAO	...	SỐ HỘ BẢN VẼ
KHOẢNG BẢNG VẼ	A3	N - 06
TỶ LỆ		

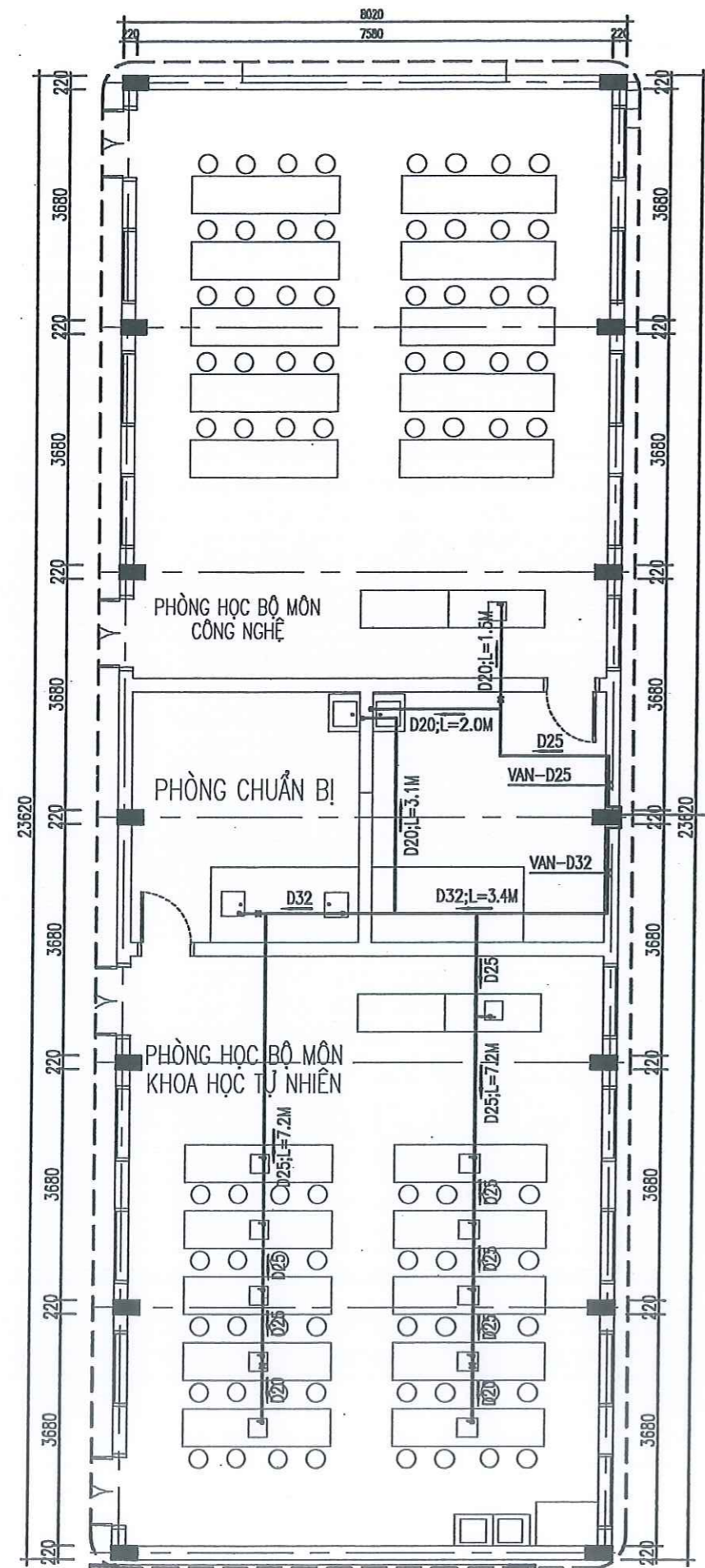

MẶT BẰNG CẤP NƯỚC P.BỘ MÔN CÔNG NGHỆ + KHOA HỌC TỰ NHIÊN

PHÒNG KINH TẾ, HẠ TẦNG VÀ ĐÔ THỊ Q. HOÀNG MAI
THẨM ĐỊNH
 Theo Văn bản số 18 / KT.H.T. - TP
 Ngày... 28 tháng... 3 năm 20... 25.
 Ký tên: *Jmap*

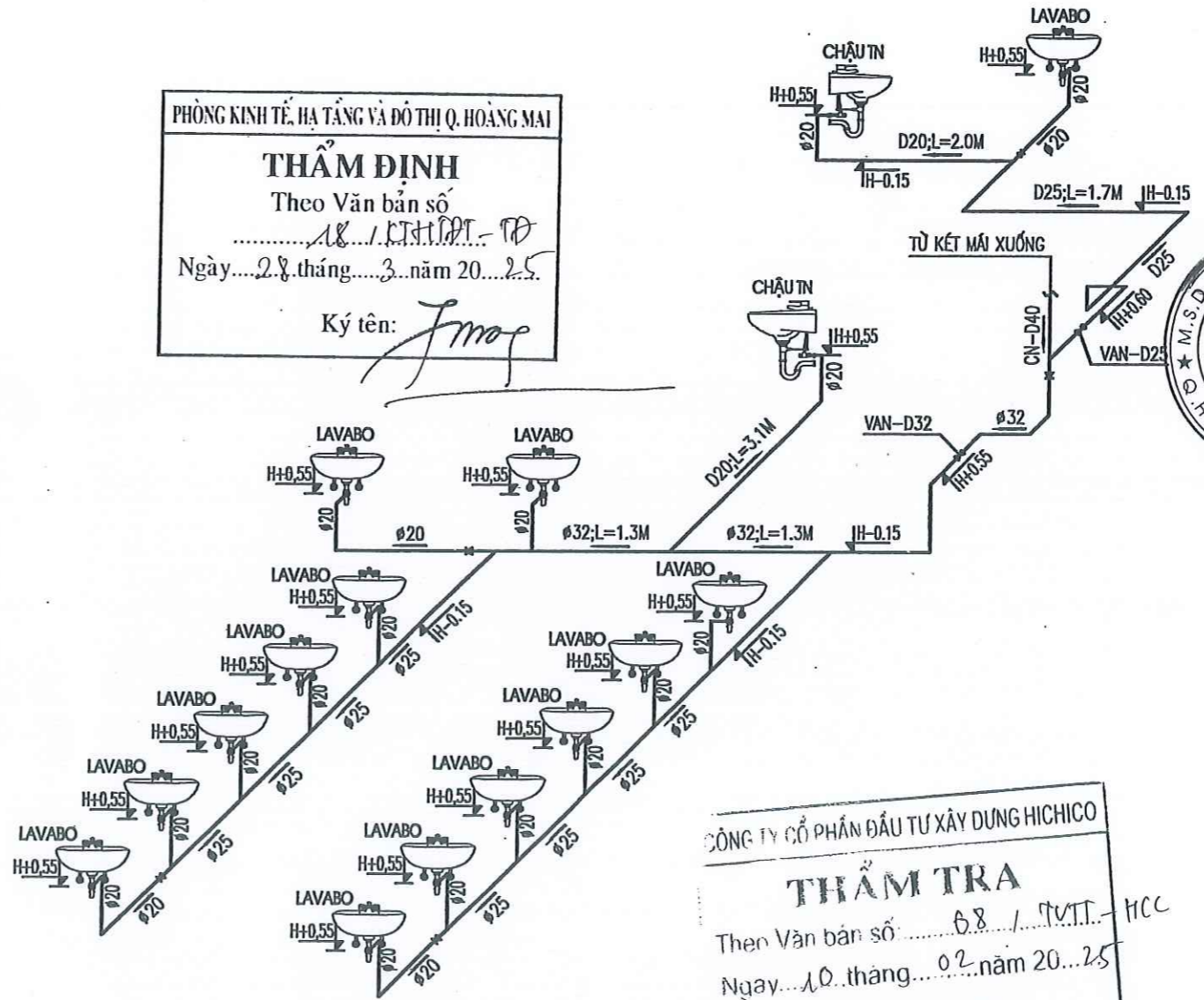

CÔNG TY CỔ PHẦN ĐẦU TƯ XÂY DỰNG HICHICO
THẨM TRA
 Theo Văn bản số 68 / T.V.T. - HCC
 Ngày... 10 tháng... 02 năm 20... 25
 Chủ trì bộ môn ký tên: *Minh*

SƠ ĐỒ KHÔNG GIAN CẤP NƯỚC P.BỘ MÔN KHOA HỌC TỰ NHIÊN

Ngày	Họ chính
1	-
2	-
3	-
4	-
5	-

CHỦ ĐẦU TƯ
BAN QLDA ĐẦU TƯ XÂY DỰNG
QUẬN HOÀNG MAI

ĐVC: QUẬN HOÀNG MAI, TP. HÀ NỘI
 ĐƠN VỊ TƯ VẤN THIẾT KẾ

KS. ĐÀO ANH MINH	CHỦ NHIỆM THIẾT KẾ
KTS. NGUYỄN VIỆT TUẤN	CHỦ TRƯ
KS. ĐÀU KHẮC TIẾN	THIẾT KẾ
KS. ĐỖ VĂN GIÁP	VẼ
KS. ĐỖ VĂN GIÁP	KÈM
KS. ĐÀU KHẮC TIẾN	TÊN DỰ ÁN

CẢI TẠO, SỬA CHỮA
TRƯỜNG THCS YÊN SỞ

ĐỊA ĐIỂM XÂY DỰNG
 PHƯỜNG YÊN SỞ, QUẬN HOÀNG MAI
 TP. HÀ NỘI

TÊN HÀNG MỤC
CẤP, THOÁT NƯỚC

TÊN BẢN VẼ
CHI TIẾT CẤP NƯỚC P.BỘ MÔN KHOA HỌC TỰ NHIÊN

GIAI ĐOẠN THIẾT KẾ
 THIẾT KẾ BẢN VẼ THI CÔNG

NGÀY GIAO	...	SỐ HỘ BẢN VẼ
KHỔ BẢN VẼ	A3	N - 07
TỶ LỆ		

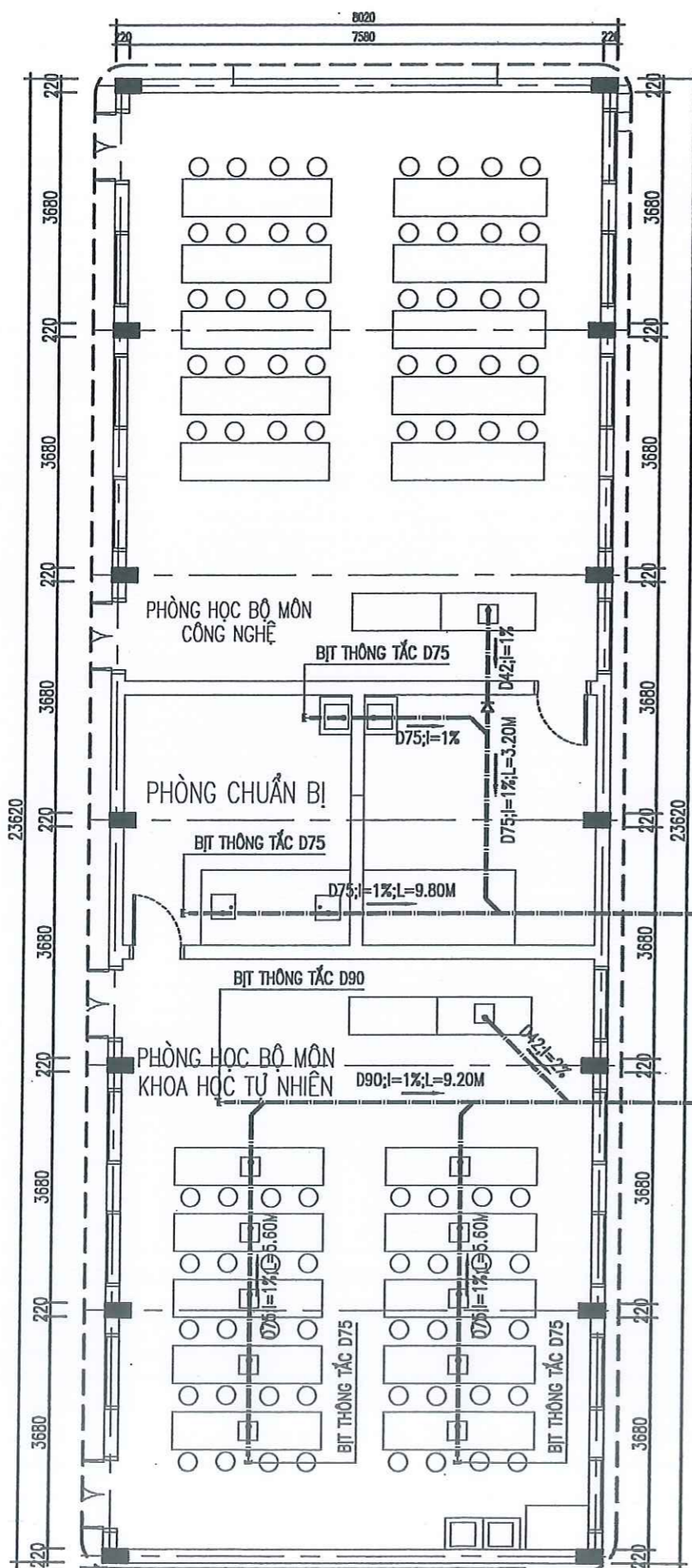

MẶT BẰNG THOÁT NƯỚC P.BỘ MÔN CÔNG NGHỆ + KHOA HỌC TỰ NHIÊN

PHÒNG KINH TẾ, HẠ TẦNG VÀ ĐÔ THỊ Q. HOÀNG MAI

THẨM ĐỊNH
 Theo Văn bản số
 Ngày... 28 tháng... 3 năm 20... 25...

Ký tên: *[Signature]*

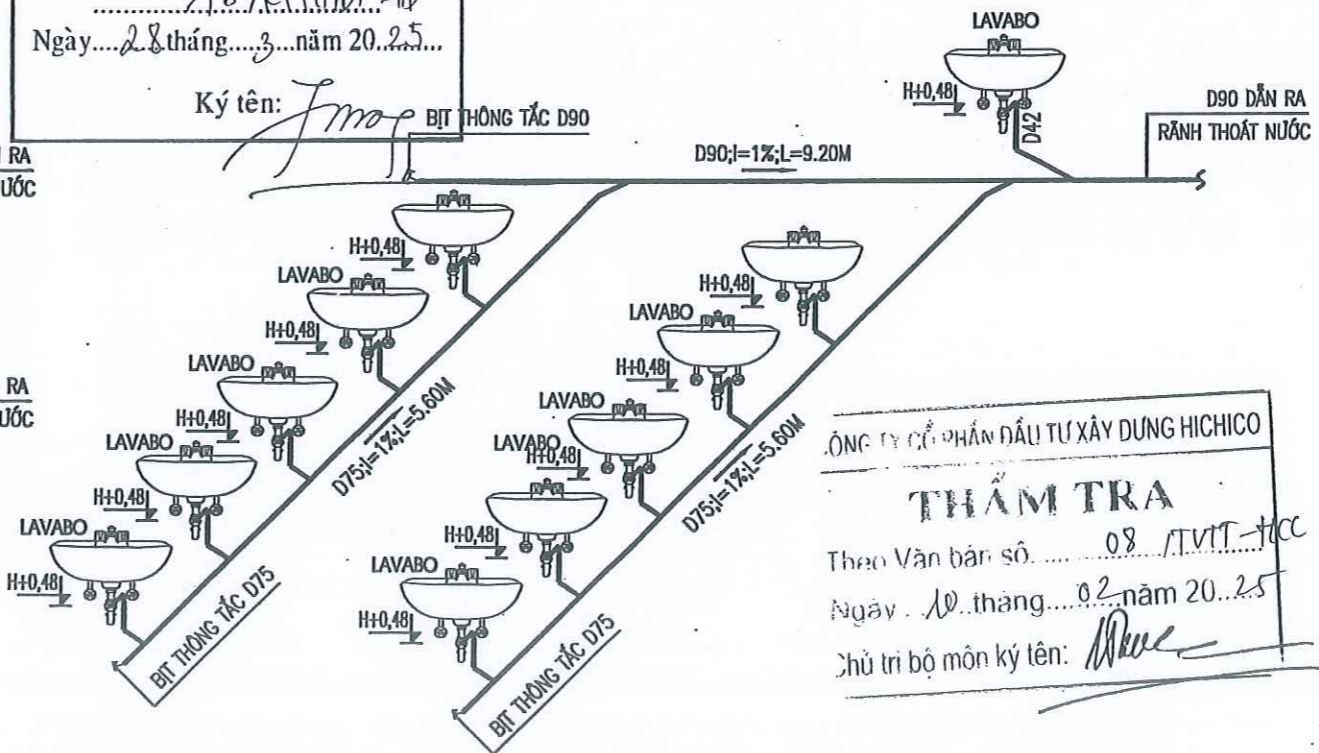

SƠ ĐỒ KHÔNG GIAN THOÁT NƯỚC P.BỘ MÔN KHOA HỌC TỰ NHIÊN

CÔNG TY CỔ PHẦN ĐẦU TƯ XÂY DỰNG HICHICO

THẨM TRA
 Theo Văn bản số 08 /VT-TCC
 Ngày... 10 tháng... 02 năm 20... 25
 Chủ trì bộ môn ký tên: *[Signature]*

Ngày	Hiệu chỉnh
1	-
2	-
3	-
4	-
5	-

CHỦ ĐẦU TƯ

BAN QLDA ĐẦU TƯ XÂY DỰNG
QUẬN HOÀNG MAI

ĐƠN VỊ TƯ VẤN THIẾT KẾ

ASECON
 CÔNG TY CỔ PHẦN
 KIẾN TRÚC VÀ XÂY DỰNG ASECON VIỆT NAM

M.S.D.N. 01999
 CÔNG TY CỔ PHẦN KIẾN TRÚC VÀ XÂY DỰNG ASECON VIỆT NAM
 HẠNG C: 797 NGUYỄN KHOA, P. THANH TRÌ, Q. HOÀNG MAI, TP. HÀ NỘI

- KS. ĐÀO ANH MINH - CHỦ NHIỆM THIẾT KẾ
- KTS. NGUYỄN VIỆT TUẤN - CHỦ TRÌ
- KS. ĐÀU KHẮC TIẾN - THIẾT KẾ
- KS. ĐỖ VĂN GIÁP - VẼ
- KS. ĐỖ VĂN GIÁP - KIỂM
- KS. ĐÀU KHẮC TIẾN - TÊN DỰ ÁN

CẢI TẠO, SỬA CHỮA
TRƯỜNG THCS YÊN SỞ

ĐỊA ĐIỂM XÂY DỰNG

PHƯỜNG YÊN SỞ, QUẬN HOÀNG MAI
 TP. HÀ NỘI

TÊN HẠNG MỤC

CẤP, THOÁT NƯỚC

TÊN BẢN VẼ

CHI TIẾT THOÁT NƯỚC P.BỘ MÔN KHOA HỌC TỰ NHIÊN

GIẢI ĐOẠN THIẾT KẾ

THIẾT KẾ BẢN VẼ THI CÔNG

NGÀY GIAO	...	SỐ HỘ BẢN VẼ
KHỔ BẢN VẼ	A3	N-08
TỶ LỆ		

BẢNG THỐNG KÊ KHỐI LƯỢNG

Stt	Nội dung công việc	Đơn vị	KHỐI LƯỢNG	GHI CHÚ
I	Nhà đa năng			
A	Cấp nước			
1	Ống nhựa ppr PN10 D40	m	43	
2	Ống nhựa ppr PN10 D32	m	10	
3	Ống nhựa ppr PN10 D25	m	22	
4	Ống nhựa ppr PN10 D20	m	27	
5	Tê nhựa ppr D50x40	cái	1	
6	Tê nhựa ppr D40x25	cái	1	
7	Tê nhựa ppr D32x25	cái	2	
8	Tê nhựa ppr D32x20	cái	2	
9	Tê nhựa ppr D25x20	cái	10	
10	Cút nhựa ppr D40	cái	5	
11	Cút nhựa ppr D32	cái	5	
12	Cút nhựa ppr D25	cái	2	
13	Cút nhựa ppr D20	cái	6	
14	Van nhựa ppr D32	cái	1	
15	Van nhựa ppr D25	cái	1	
16	Côn thu nhựa ppr D40x32	cái	1	
17	Côn thu nhựa ppr D32x25	cái	1	
18	Côn thu nhựa ppr D25x20	cái	3	
19	Cút nhựa ppr ren trong D20x1/2'	cái	16	
20	Nút bịt nhựa ppr D20	cái	16	
21	Kép đúc inox D15	cái	16	
22	Măng sông(nổi thẳng) D40	cái	11	
23	Măng sông(nổi thẳng) D32	cái	2	
24	Măng sông(nổi thẳng) D25	cái	5	
25	Măng sông(nổi thẳng) D20	cái	7	
B	Thoát nước thải			
1	Ống nhựa upvc Class2 D90	m	26	
2	Ống nhựa upvc Class2 D75	m	53	
3	Ống nhựa upvc Class2 D42	m	36	
4	Chếch nhựa upvc D75	cái	4	
5	Chếch nhựa upvc D42	cái	18	
6	Côn thu nhựa upvc D75x42	cái	1	
7	Cút nhựa upvc D42	cái	16	
8	Y nhựa upvc D75x75	cái	2	
9	Y nhựa upvc D90x75	cái	2	
10	Y nhựa upvc D90x42	cái	1	
11	Y nhựa upvc D75x42	cái	14	
12	Nút bịt thông tắc D90	cái	1	
13	Nút bịt thông tắc D75	cái	4	
14	Măng sông(nổi thẳng) D90	cái	6	
15	Măng sông(nổi thẳng) D75	cái	13	
16	Măng sông(nổi thẳng) D42	cái	9	
D	Thiết bị			
1	Chậu rửa bàn thí nghiệm	bộ	14	
2	(Lavabo+vòi rửa+dây mềm)	bộ	2	

CÔNG TY CỔ PHẦN ĐẦU TƯ XÂY DỰNG HICHICO

THẨM TRA

Theo Văn bản số.....

Ngày.....tháng.....năm 20.....

Chủ trì bộ môn kỹ tên: Mue

Ngày	Họ chính
1	-
2	-
3	-
4	-
5	-

CHỦ ĐẦU TƯ

**BAN QLDA ĐẦU TƯ XÂY DỰNG
QUẬN HOÀNG MAI**

Đ/C: QUẬN HOÀNG MAI, TP. HÀ NỘI

ĐƠN VỊ TƯ VẤN THIẾT KẾ

ASECON
CÔNG TY CỔ PHẦN
KIẾN TRÚC VÀ XÂY DỰNG ASECON VIỆT NAM

Số 72 Nguyễn Khoa, P. Thanh Trì, Q. Hoàng Mai, TP. Hà Nội
ĐT: 024 22411323 - EMAIL: ASECON.SC@GMAIL.COM



[Signature]

KS. Đ. ANH MINH
CHUYÊN THIẾT KẾ

KTS. NGUYỄN VIỆT TUẤN
CHỦ TRÌ

KS. Đ. KHẮC TIẾN
THIẾT KẾ

KS. Đ. VĂN GIÁP
VẼ

KS. Đ. VĂN GIÁP
KIỂM

KS. Đ. KHẮC TIẾN
TÊN DỰ ÁN

**CẢI TẠO, SỬA CHỮA
TRƯỜNG THCS YÊN SỞ**

ĐỊA ĐIỂM XÂY DỰNG
PHƯỜNG YÊN SỞ, QUẬN HOÀNG MAI
TP. HÀ NỘI

TÊN HẠNG MỤC
CẤP, THOÁT NƯỚC

TÊN BẢN VẼ
BẢNG THỐNG KÊ KHỐI LƯỢNG

GIẢI ĐOẠN THIẾT KẾ
THIẾT KẾ BẢN VẼ THI CÔNG

NGÀY GIAO	SỐ HẸU BẢN VẼ
...	...
KHỔ BẢN VẼ	AS
TỶ LỆ	N-09

PCCC

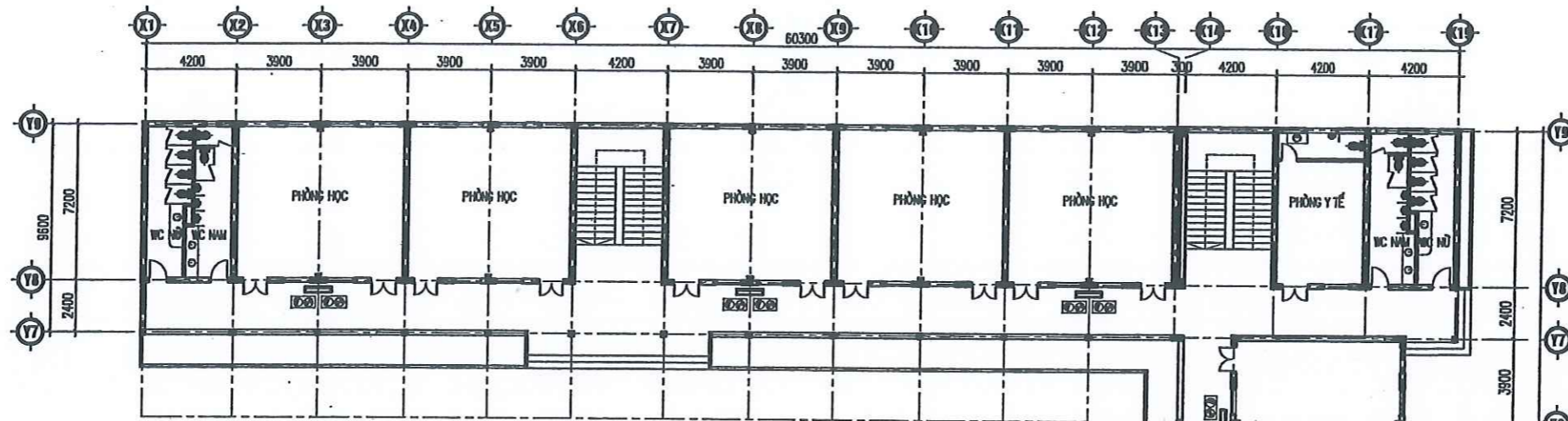

MẶT BẰNG BỐ TRÍ BÌNH PCCC TẦNG 1

- * **HIỆN TRẠNG:**
 - HỆ THỐNG PCCC CỦA NHÀ TRƯỜNG ĐƯỢC ĐẦU TƯ LÂU NĂM, HIỆN NAY CÁC BÌNH CHỮA CHÁY ĐƯỢC TRANG BỊ ĐÃ BỊ HẾT HẠN SỬ DỤNG VÀ MẤT, HỎNG; CÁC BẢNG NỘI QUY, TIÊU LỆNH PCCC BỊ MẤT, HỎNG.
- * **CẢI TẠO:**
 - BỔ SUNG CÁC BÌNH CHỮA CHÁY DẠNG BỘT, KHÍ (KÈM THEO KỆ ĐỂ) TẠI VỊ TRÍ HÀNH LANG CÁC TẦNG.
 - BỔ SUNG CÁC BẢNG NỘI QUY, TIÊU LỆNH PCCC TẠI CÁC VỊ TRÍ ĐẶT BÌNH PCCC.

PHÒNG KINH TẾ, HÀ TẦNG VÀ ĐÔ THỊ Q. HOÀNG MAI

THẨM ĐỊNH
 Theo Văn bản số
 Ngày...28...tháng...3...năm 20...25..
 Ký tên: *[Signature]*

BẢNG THỐNG KÊ

STT	KÍ HIỆU	CHUNG LOẠI	ĐVT	SỐ LƯỢNG
1		BÌNH CHỮA CHÁY XÁCH TAY MLFZ4 ABC 4KG	BÌNH	16
2		BÌNH CHỮA CHÁY XÁCH TAY CO2 MT3 3KG	BÌNH	16
3		BẢNG NỘI QUY TIÊU LỆNH BẰNG NHỰA	CÁI	08
4		KỆ ĐỂ 2 BÌNH CHỮA CHÁY BẰNG THÉP	CÁI	16

GHI CHÚ: BẢNG NỘI QUY TIÊU LỆNH TREO CÁCH SÀN 1,2M

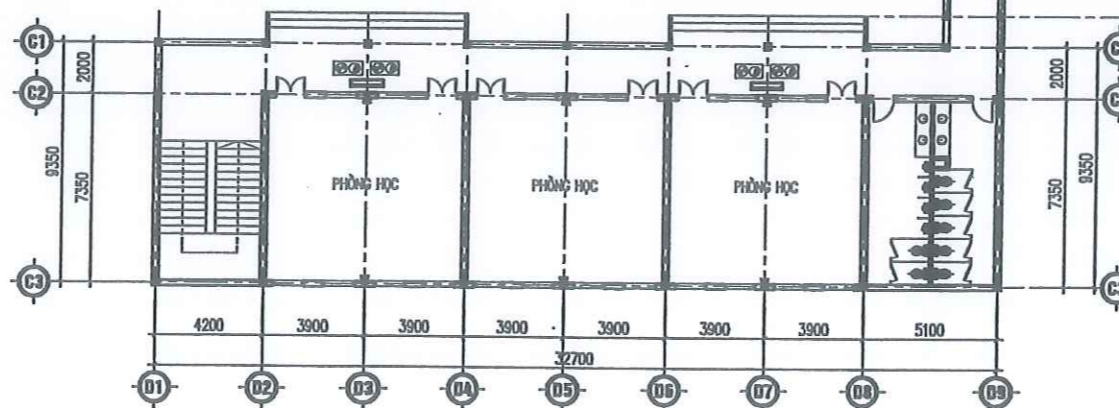

CÔNG TY CỔ PHẦN ĐẦU TƯ XÂY DỰNG HICHICO

THẨM TRA
 Theo Văn bản số
 Ngày...10...tháng...2...năm 20...25..
 Chủ trì bộ môn ký tên: *[Signature]*

Ngày	Họ chính
1	-
2	-
3	-
4	-
5	-
6	-

CHỦ ĐẦU TƯ
BAN QUẢN LÝ DỰ ÁN ĐẦU TƯ XÂY DỰNG QUẬN HOÀNG MAI

ĐƠN VỊ TƯ VẤN THIẾT KẾ
ASECON
 CÔNG TY CỔ PHẦN KIẾN TRÚC VÀ XÂY DỰNG ASECON VIỆT NAM
 NGÁCH 120/19, NGÕ 120, ĐƯỜNG KIM GIANG, P.ĐẠI KIM, Q.HOÀNG MAI, TP.HÀ NỘI

[Signature]
 KTS. ĐÀO ANH MINH
 CHỖ TẠM THIẾT KẾ

KTS. NGUYỄN VIỆT TUẤN
 CHỦ TRÌ KIẾN TRÚC

KTS. ĐẶNG THỊ HUYỀN
 THIẾT KẾ

KTS. ĐÀO VIỆT HẢI
 VẼ

KTS. ĐÀO VIỆT HẢI
 KÈM

KTS. ĐẶNG THỊ HUYỀN
 KÈM

TÊN DỰ ÁN
CẢI TẠO, SỬA CHỮA TRƯỜNG THCS YÊN SỞ

ĐỊA ĐIỂM XÂY DỰNG
 PHƯỜNG YÊN SỞ - QUẬN HOÀNG MAI TP. HÀ NỘI

TÊN HẠNG MỤC
PCCC

TÊN BẢN VẼ
MẶT BẰNG CẢI TẠO TẦNG 1

GIẢI ĐOẠN THIẾT KẾ
 THIẾT KẾ BVTC

NGÀY GIAO	-	SỐ HỘ BẢN VẼ
KHỔ BẢN VẼ	A3	PC-01
TỶ LỆ	-	

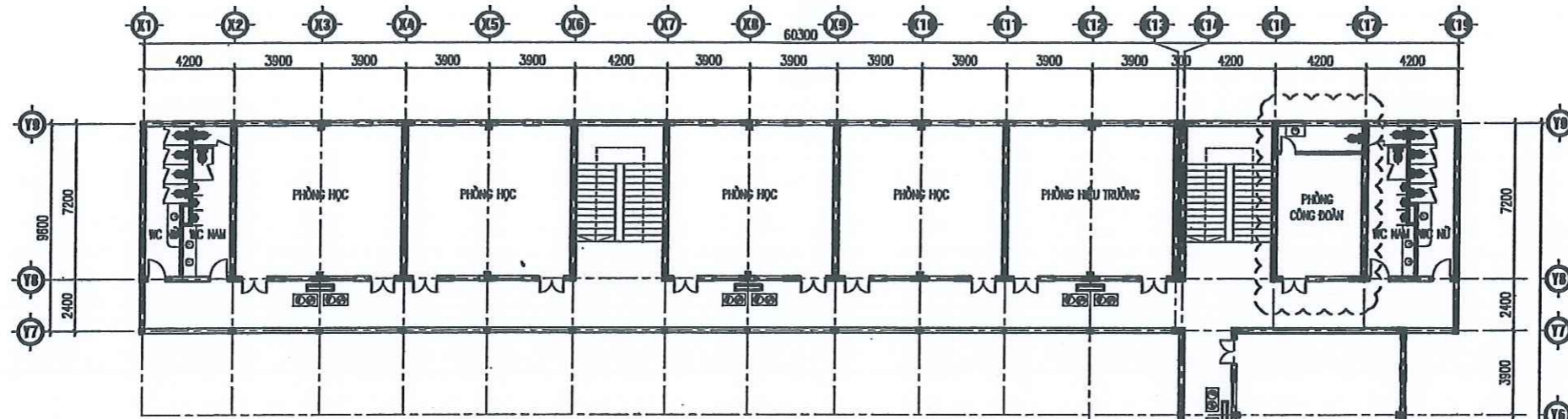

MẶT BẰNG BỐ TRÍ BÌNH PCCC TẦNG 2

BẢNG THỐNG KÊ

STT	KÍ HIỆU	CHUNG LOẠI	ĐVT	SỐ LƯỢNG
1		BÌNH CHỮA CHÁY XÁCH TAY MLFZ4 ABC 4KG	BÌNH	16
2		BÌNH CHỮA CHÁY XÁCH TAY CO2 MT3 3KG	BÌNH	16
3		BẢNG NỘI QUY TIÊU LỆNH BẰNG NHỰA	CÁI	08
4		KỆ ĐỂ 2 BÌNH CHỮA CHÁY BẰNG THÉP	CÁI	16

GHI CHÚ: BẢNG NỘI QUY TIÊU LỆNH TREO CÁCH SÀN 1,2M

PHÒNG KINH TẾ, HẠ TẦNG VÀ ĐÔ THỊ Q. HOÀNG MAI
THẨM ĐỊNH
 Theo Văn bản số 18.1/CTKT.ĐL-TP
 Ngày 28 tháng 3 năm 2025
 Ký tên: *[Signature]*

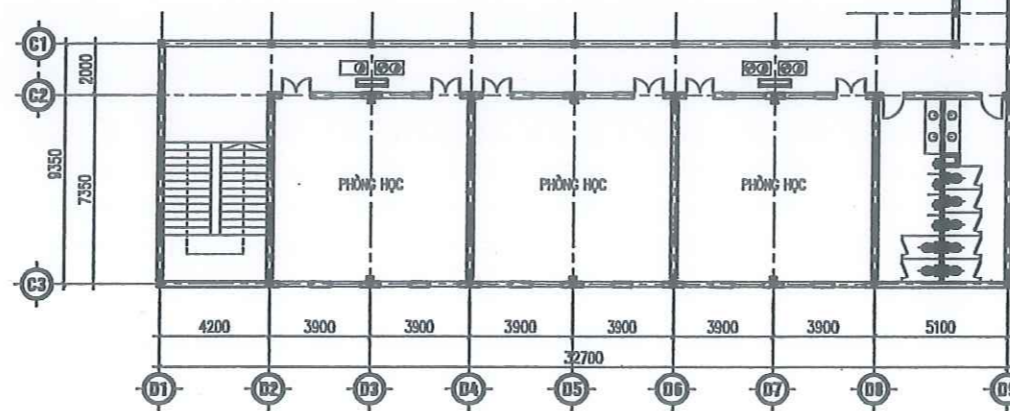

THẨM TRA
 Theo Văn bản số 08.1/VT.HTC
 Ngày 10 tháng 02 năm 2025
 Chủ trì bộ môn ký tên: *[Signature]*

Ngày	Họ và tên
1	-
2	-
3	-
4	-
5	-

CHỦ ĐẦU TƯ
BAN QUẢN LÝ DỰ ÁN ĐẦU TƯ XÂY DỰNG QUẬN HOÀNG MAI

ĐƠN VỊ TƯ VẤN THIẾT KẾ

ASECON
CÔNG TY CỔ PHẦN KIẾN TRÚC VÀ XÂY DỰNG ASECON VIỆT NAM
 Đ/Đ: 012.000.000.000, NGÕ 120, ĐƯỜNG KIM GIANG, P.ĐẠI KIM, QUẬN HOÀNG MAI, TP. HÀ NỘI

CHỦ NHIỆM THIẾT KẾ
 KTS. NGUYỄN VIỆT TUẤN
 CHỦ TRÌ KIẾN TRÚC
 KTS. ĐẶNG THỊ HUYỀN
 THIẾT KẾ
 KTS. ĐÀO VIỆT HẢI
 VẼ
 KTS. ĐÀO VIỆT HẢI
 KẸM
 KTS. ĐẶNG THỊ HUYỀN

TÊN DỰ ÁN
CẢI TẠO, SỬA CHỮA TRƯỜNG THCS YÊN SỞ

ĐỊA ĐIỂM XÂY DỰNG
 PHƯỜNG YÊN SỞ - QUẬN HOÀNG MAI TP. HÀ NỘI

TÊN HẠNG MỤC
PCCC

TÊN BẢN VẼ
MẶT BẰNG CẢI TẠO TẦNG 2

GIẢI ĐOẠN THIẾT KẾ
 THIẾT KẾ BVTC

NGÀY GIAO	SỐ HỘ BẢN VẼ
-	-
KHOẢNG BẰNG	A3
TỶ LỆ	PC-02

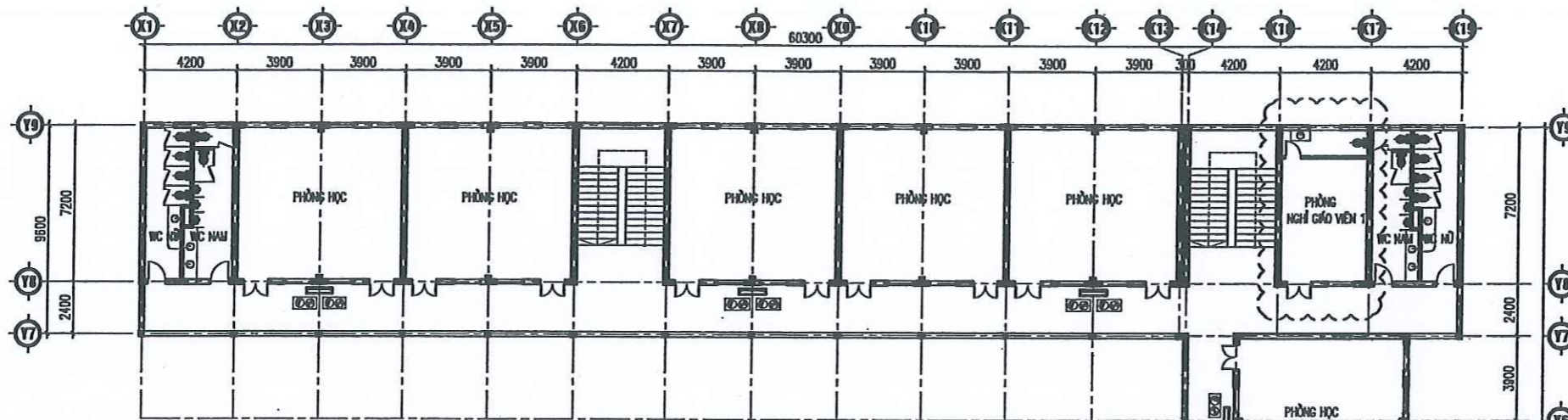

MẶT BẰNG BỐ TRÍ BÌNH PCCC TẦNG 3

BẢNG THỐNG KÊ

STT	KÍ HIỆU	CHUNG LOẠI	ĐVT	SỐ LƯỢNG
1		BÌNH CHỮA CHÁY XÁCH TAY MLFZ4 ABC 4KG	BÌNH	16
2		BÌNH CHỮA CHÁY XÁCH TAY CO2 MT3 3KG	BÌNH	16
3		BẢNG NỘI QUY TIÊU LỆNH BẰNG NHỰA	CÁI	08
4		KỆ ĐỂ 2 BÌNH CHỮA CHÁY BẰNG THÉP	CÁI	16

GHI CHÚ: BẢNG NỘI QUY TIÊU LỆNH TREO CÁCH SÀN 1,2M

PHÒNG KINH TẾ, HẠ TẦNG VÀ ĐÔ THỊ Q. HOÀNG MAI

THẨM ĐỊNH
 Theo Văn bản số 18 / KT.ĐT. / Đ
 Ngày... 28... tháng... 3... năm 20... 25...
 Ký tên: *[Signature]*

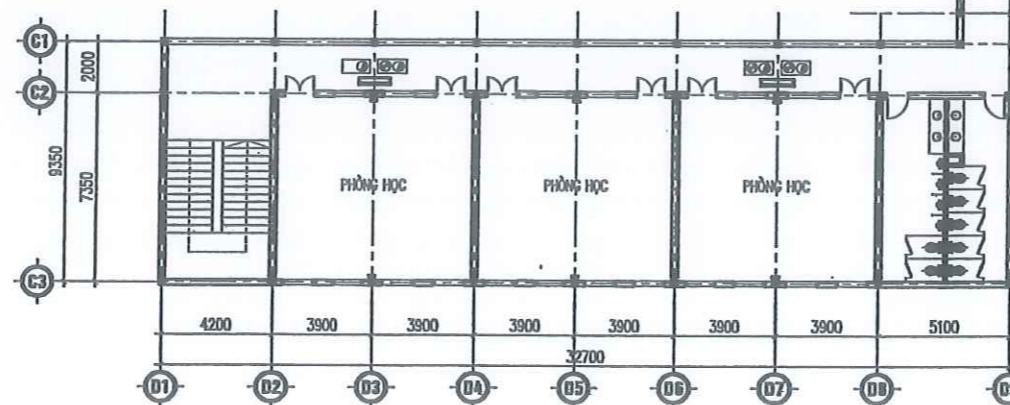

CÔNG TY CỔ PHẦN ĐẦU TƯ XÂY DỰNG HICHICO

THẨM TRA
 Theo Văn bản số 08 / T.V.T. / HCC
 Ngày... 10... tháng... 02... năm 20... 25...
 Chủ trì bộ môn ký tên: *[Signature]*

Ngày	Họu chính
1	-
2	-
3	-
4	-
5	-

CHỦ ĐẦU TƯ

BAN QUẢN LÝ DỰ ÁN ĐẦU TƯ XÂY DỰNG QUẬN HOÀNG MAI

ĐƠN VỊ TƯ VẤN THIẾT KẾ

ASECON
 CÔNG TY CỔ PHẦN KIẾN TRÚC VÀ XÂY DỰNG ASECON VIỆT NAM
 Đ/C: SỐ 12, NGÁCH 120/2, NGÕ 120, ĐƯỜNG KIM GIANG, P. ĐẠI KIM, QUẬN HOÀNG MAI, TP. HÀ NỘI



KS. Đ. ANH MINH
 CHỨC VỤ: THIẾT KẾ

KTS. NGUYỄN VIỆT TUẤN
 CHỦ TRÌ KIẾN TRÚC

KTS. Đ. THỊ HUYỀN
 THIẾT KẾ

KTS. Đ. VIỆT HẢI
 VẼ

KTS. Đ. VIỆT HẢI
 KẾM

KTS. Đ. THỊ HUYỀN

TÊN DỰ ÁN

CẢI TẠO, SỬA CHỮA TRƯỜNG THCS YÊN SỞ

ĐỊA ĐIỂM XÂY DỰNG

PHƯỜNG YÊN SỞ - QUẬN HOÀNG MAI
 T. P. HÀ NỘI

TÊN HẠNG MỤC

PCCC

TÊN BẢN VẼ

MẶT BẰNG CẢI TẠO TẦNG 3

QUY ĐOẠN THIẾT KẾ

THIẾT KẾ BVT/C

NGÀY GIAO	...	SỐ HỘ BẢN VẼ
KHO BẢO VỆ	A3	PC-03
TỶ LỆ		

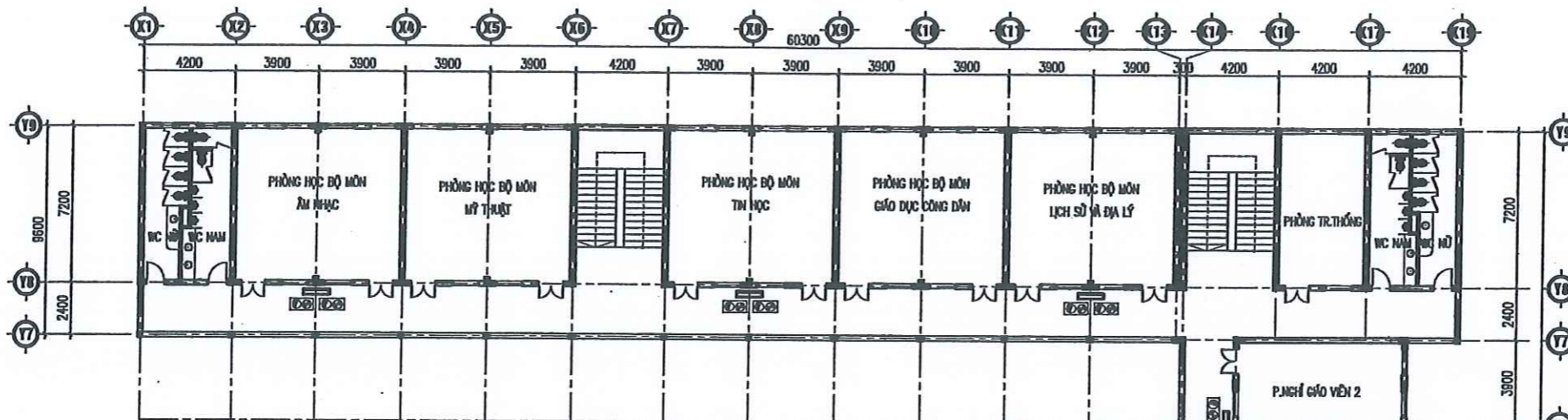

MẶT BẰNG BỐ TRÍ BÌNH PCCC TẦNG 4

THẨM ĐỊNH
 Theo Văn bản số 18.1.KT.HĐ.TĐ-PT
 Ngày... 27 tháng 3 năm 2025...
 Ký tên: *[Signature]*

BẢNG THỐNG KÊ

STT	KÍ HIỆU	CHUNG LOẠI	ĐVT	SỐ LƯỢNG
1		BÌNH CHỮA CHÁY XÁCH TAY MLFZ4 ABC 4KG	BÌNH	10
2		BÌNH CHỮA CHÁY XÁCH TAY CO2 MT3 3KG	BÌNH	10
3		BẢNG NỘI QUY TIÊU LỆNH BẰNG NHỰA	CÁI	05
4		KỆ ĐỂ 2 BÌNH CHỮA CHÁY BẰNG THÉP	CÁI	10

GHI CHÚ: BẢNG NỘI QUY TIÊU LỆNH TREO CÁCH SÀN 1,2M

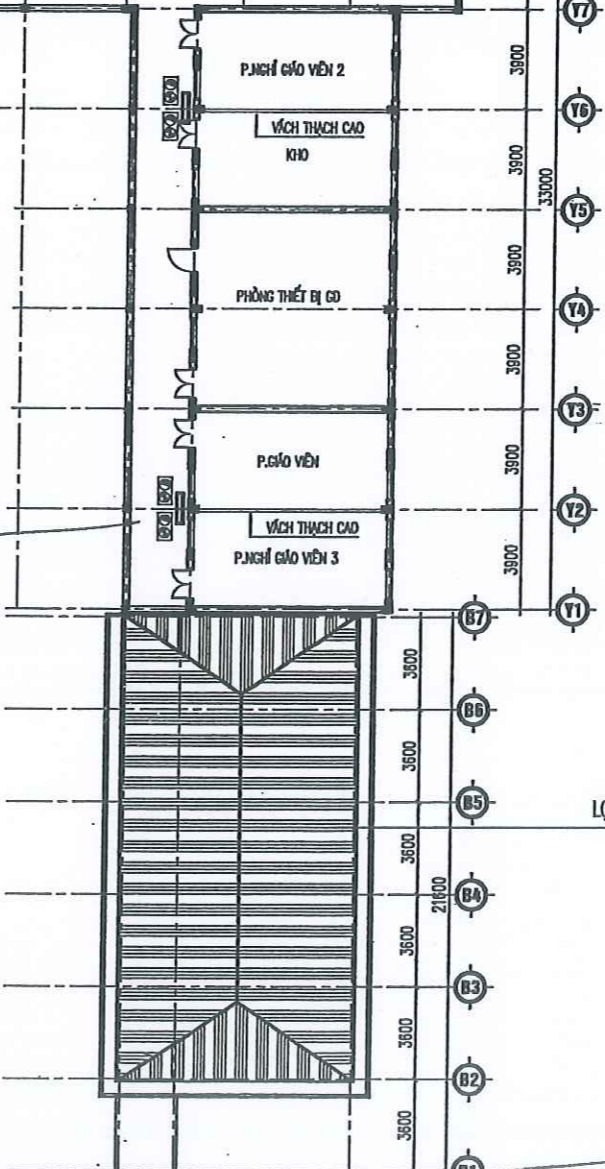

LỢP MỚI MÁI TÔN MÚI VƯỜN
 MÀU XANH DÂY 0,45LY

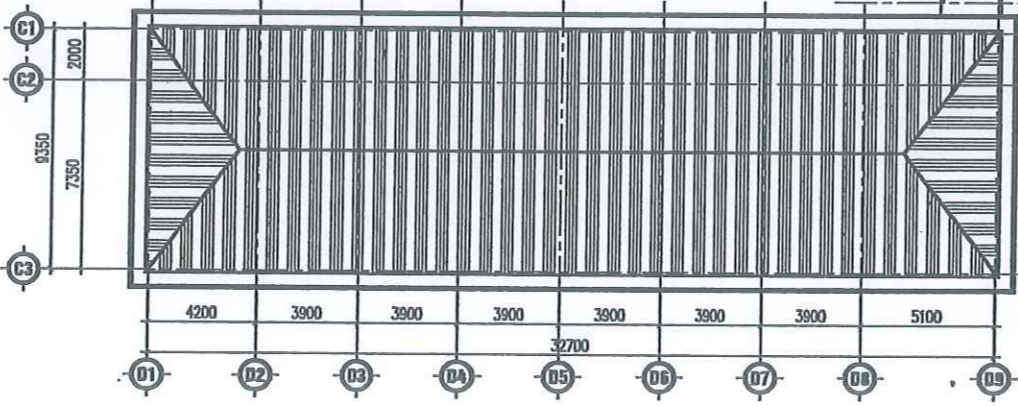

CÔNG TY CỔ PHẦN ĐẦU TƯ XÂY DỰNG HICHICO
THẨM TRA
 Theo Văn bản số 08.../TV.TĐ...
 Ngày... 10 tháng 8 năm 2024...
 Chủ trì bộ môn ký tên: *[Signature]*

Ngày	Họ và tên
1	-
2	-
3	-
4	-
5	-

CHỦ ĐẦU TƯ
BAN QUẢN LÝ DỰ ÁN ĐẦU TƯ XÂY DỰNG QUẬN HOÀNG MAI

ĐƠN VỊ TƯ VẤN THIẾT KẾ

ASECON
 CÔNG TY CỔ PHẦN
 KIẾN TRÚC VÀ XÂY DỰNG ASECON VIỆT NAM
 36/2 NGUYỄN VĂN HỘ, NGÕ 120/9, ĐƯỜNG KIM GIANG, P.ĐẠI KIM, Q.HOÀNG MAI, TP.HÀ NỘI



CHỦ NHIỆM THIẾT KẾ
 KTS. NGUYỄN VIỆT TUẤN
 CHỦ TRÌ KIẾN TRÚC
 KTS. ĐẶNG THỊ HUYỀN
 THIẾT KẾ
 KTS. ĐÀO VIỆT HẢI
 VẼ
 KTS. ĐÀO VIỆT HẢI
 KẸM
 KTS. ĐẶNG THỊ HUYỀN

TÊN DỰ ÁN
CẢI TẠO, SỬA CHỮA TRƯỜNG THCS YÊN SỞ

ĐỊA ĐIỂM XÂY DỰNG
 PHƯỜNG YÊN SỞ - QUẬN HOÀNG MAI TP. HÀ NỘI

TÊN HẠNG MỤC
PCCC

TÊN BẢN VẼ
MẶT BẰNG CẢI TẠO TẦNG 4

GIAI ĐOẠN THIẾT KẾ		THIẾT KẾ BVTC
NGÀY GIAO	...	SỐ HIỆU BẢN VẼ
KHỔ BẢN VẼ	A3	PC-04
TỶ LỆ	...	

CHỐNG MỐI

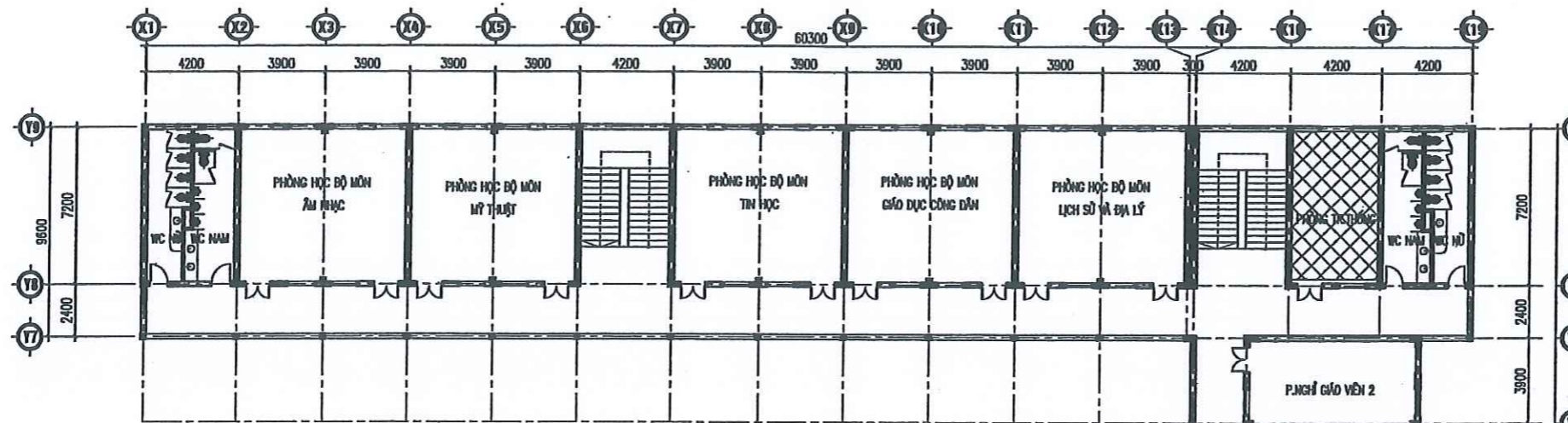

MẶT BẰNG CHỐNG MỐI TẦNG 4

PHÒNG KINH TẾ, HẠ TẦNG VÀ ĐÔ THỊ Q. HOÀNG MAI
THẨM ĐỊNH
 Theo Văn bản số 18/VT.ĐT. TD
 Ngày 28 tháng 8 năm 2025
 Ký tên: *Jmap*

- PHẠM VI PHÒNG CHỐNG MỐI SÀN, TƯỜNG TẦNG 4 (PHÒNG TRUYỀN THỐNG)

GIẢI PHÁP KỸ THUẬT

1. XỬ LÝ MẶT SÀN TẦNG 4 (PHÒNG TRUYỀN THỐNG) - 27,78 M² :

TRƯỚC KHI LÁT SÀN, VỆ SINH SẠCH, TẠO MỘT LỚP CÁCH LY TRÊN TOÀN BỘ MẶT SÀN BẰNG CÁCH DÙNG BƠM NÉN ÁP PHUN THUỐC CHỐNG MỐI DUNG DỊCH TERMIZE 200SC, TỶ LỆ 12,5 ML/10L LÊN TOÀN BỘ MẶT SÀN, ĐỊNH MỨC 2 LÍT/M²

2. XỬ LÝ TƯỜNG TRONG PHÒNG (19,52 M²):

TRƯỚC KHI TRÁT, TẠO MỘT LỚP CÁCH LY TOÀN BỘ PHẦN TƯỜNG BAO NGOÀI PHÒNG, BẰNG CÁCH DÙNG BƠM NÉN ÁP PHUN THUỐC CHỐNG MỐI DUNG DỊCH TERMIZE 200SC, TỶ LỆ 12,5 ML/10L LÊN TOÀN BỘ MẶT TƯỜNG TRONG PHÒNG CAO 1M, ĐỊNH MỨC 2 LÍT/M²

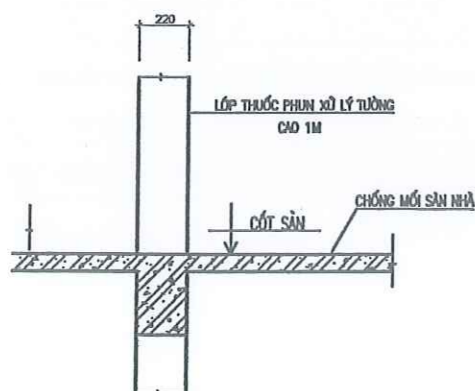

MẶT CẮT ĐIỂN HÌNH QUA TƯỜNG, SÀN

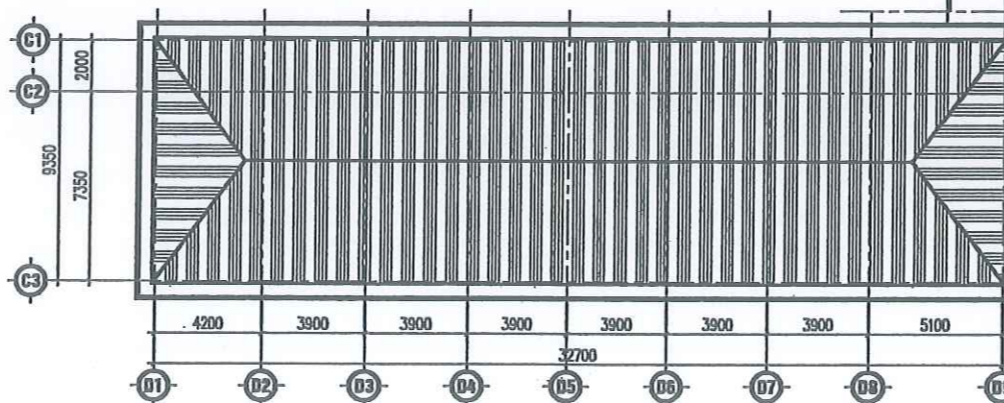

CÔNG TY CỔ PHẦN ĐẦU TƯ XÂY DỰNG HICHICO
THẨM TRA
 Theo Văn bản số 08/VT.ĐT. TD
 Ngày 19 tháng 8 năm 2025
 Chủ trì bộ môn ký tên: *AB*

Ngày	Hiệu chỉnh
1	-
2	-
3	-
4	-
5	-

CHỦ ĐẦU TƯ
BAN QUẢN LÝ DỰ ÁN ĐẦU TƯ XÂY DỰNG QUẬN HOÀNG MAI

ĐƠN VỊ TƯ VẤN THIẾT KẾ

ASECON
 CÔNG TY CỔ PHẦN KIẾN TRÚC VÀ XÂY DỰNG ASECON VIỆT NAM
 Đ/C: SỐ 8, ĐƯỜNG SỐ 120/9, NGÕ 120, ĐƯỜNG KIM GIANG, P. ĐÀO KIM, QUẬN HOÀNG MAI, TP. HÀ NỘI

KTS. ĐÀO ANH MINH
 CHỦ NHIỆM THIẾT KẾ

KTS. NGUYỄN VIỆT TUẤN
 CHỦ TRÌ KIẾN TRÚC

KTS. ĐANG THỊ HUYỀN
 THIẾT KẾ

KTS. ĐÀO VIỆT HẢI
 VẼ

KTS. ĐÀO VIỆT HẢI
 KIỂM

KTS. ĐANG THỊ HUYỀN
 TÊN DỰ ÁN

CẢI TẠO, SỬA CHỮA TRƯỜNG THCS YÊN SỞ

ĐỊA ĐIỂM XÂY DỰNG
 PHƯỜNG YÊN SỞ - QUẬN HOÀNG MAI TP. HÀ NỘI

TÊN HÀNG MỤC
CHỐNG MỐI

TÊN BẢN VẼ
MẶT BẰNG CHỐNG MỐI TẦNG 4

GIAI ĐOẠN THIẾT KẾ
 THIẾT KẾ BVTC

NGÀY GIAO	-	SỐ HỘ BẢN VẼ
KHOẢNG VẼ	AS	CM-02
TỶ LỆ		



NHÀ THỂ CHẤT

PHẦN HIỆN TRẠNG

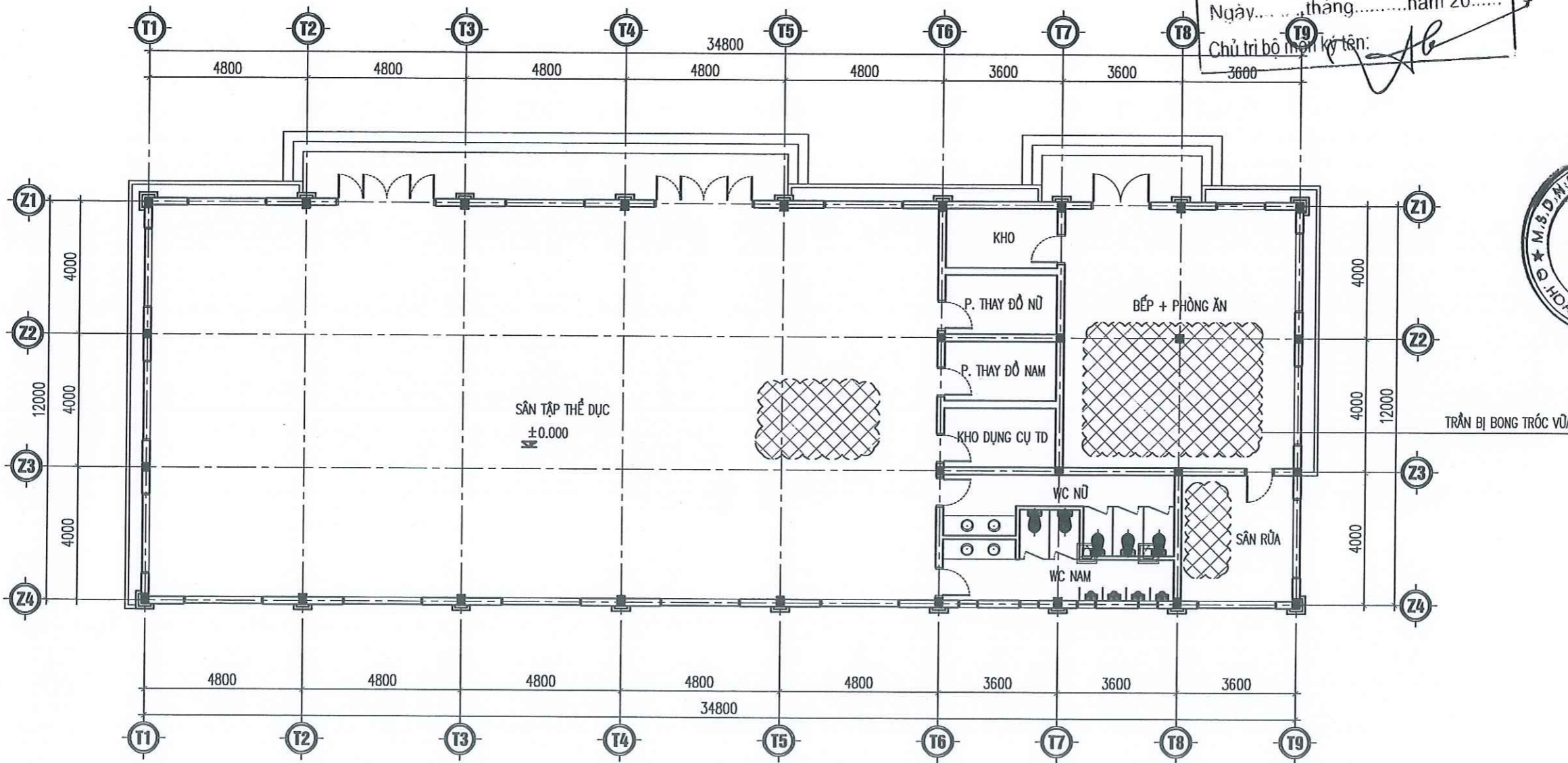

MẶT BẰNG NHÀ THỂ CHẤT COST +0.000

ĐÁNH GIÁ HIỆN TRẠNG:

- TOÀN BỘ TƯỜNG TRÁT BỊ BONG TRÓC CÁC VỊ TRÍ CHÂN TƯỜNG, TƯỜNG; TƯỜNG NGOÀI NHÀ DIỆN TÍCH KHOẢNG 191,36M²; TƯỜNG TRONG NHÀ KHOẢNG 192,368M²;
- LỚP SƠN ĐÃ CŨ, NGẢ MÀU GÂY MẤT MỸ QUAN;
- TRẦN BỊ THẨM, BONG TRÓC VỮA MỘT SỐ VỊ TRÍ DIỆN TÍCH KHOẢNG 42,36 M²;



VỊ TRÍ TRẦN BỊ BONG TRÓC VỮA

Ngày	Hiệu chỉnh
1	--
2	--
3	--
4	--
5	--

CHỦ ĐẦU TƯ
BAN QUẢN LÝ DỰ ÁN ĐẦU TƯ XÂY DỰNG QUẬN HOÀNG MAI

ĐƠN VỊ TƯ VẤN THIẾT KẾ
ASECON
CÔNG TY CỔ PHẦN
KIẾN TRÚC VÀ XÂY DỰNG ASECON VIỆT NAM
Đ/C: 0275, NGÁCH 120/19, NGÕ 120, ĐƯỜNG KIM GIANG, P.ĐẠI KIM,
Q.HOÀNG MAI, TP.HÀ NỘI



CHỦ TRƯỞNG THIẾT KẾ
[Signature]

KTS. NGUYỄN VIỆT TUẤN
CHỦ TRƯỞNG KIẾN TRÚC

KTS. ĐẶNG THỊ HUYỀN
THIẾT KẾ

KTS. ĐÀO VIỆT HẢI
VẼ

KTS. ĐÀO VIỆT HẢI
KIỂM

KTS. ĐẶNG THỊ HUYỀN
TÊN DỰ ÁN

CẢI TẠO, SỬA CHỮA TRƯỜNG THCS YÊN SỞ

ĐỊA ĐIỂM XÂY DỰNG
PHƯỜNG YÊN SỞ - QUẬN HOÀNG MAI
T.P HÀ NỘI

TÊN HẠNG MỤC
KIẾN TRÚC HIỆN TRẠNG

TÊN BẢN VẼ
MẶT BẰNG COST +0.000

GIẢI ĐOẠN THIẾT KẾ
THIẾT KẾ BVTC

NGÀY GIAO	...	SỐ HIỆU BẢN VẼ
KHỔ BẢN VẼ	A3	HT.3-01
TỶ LỆ		

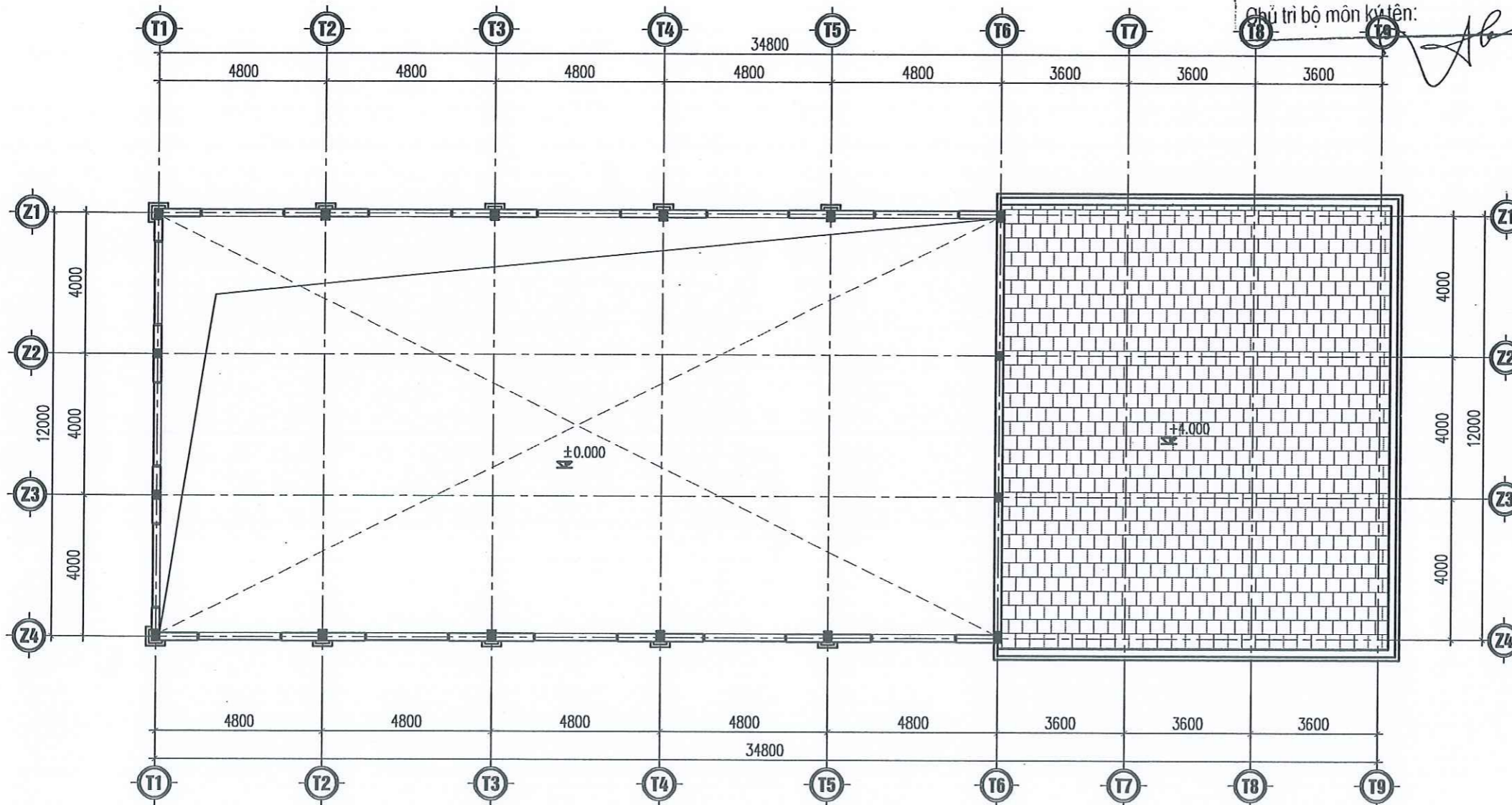

MẶT BẰNG NHÀ THỂ CHẤT COST +5.500

ĐÁNH GIÁ HIỆN TRẠNG:

- TOÀN BỘ TƯỜNG TRÁT BỊ BONG TRÓC CÁC VỊ TRÍ CHÂN TƯỜNG, TƯỜNG; TƯỜNG NGOÀI NHÀ DIỆN TÍCH KHOẢNG 191,36M²; TƯỜNG TRONG NHÀ KHOẢNG 192,36M²;
- LỚP SƠN ĐÃ CŨ, NGẢ MÀU GÂY MẤT MỸ QUAN;
- TRẦN BỊ THẤM, BONG TRÓC VỪA MỘT SỐ VỊ TRÍ DIỆN TÍCH KHOẢNG 42,36 M²;

CÔNG TY CỔ PHẦN ĐẦU TƯ XÂY DỰNG HICHICO

THẨM TRA

Theo Văn bản số: 08...../TK.TT.../0ce

Ngày 10.....tháng...E.....năm 20E.E.

Chủ trì bộ môn ký tên:

Ngày	Hiệu chỉnh
1	--
2	--
3	--
4	--
5	--

CHỦ ĐẦU TƯ

**BAN QUẢN LÝ DỰ ÁN ĐẦU TƯ
XÂY DỰNG QUẬN HOÀNG MAI**

ĐƠN VỊ TƯ VẤN THIẾT KẾ



ASECON

CÔNG TY CỔ PHẦN

KIẾN TRÚC VÀ XÂY DỰNG ASECON VIỆT NAM

Đ/C: SỐ 12 NGÁCH 12/10, NGÕ 120, ĐƯỜNG KIM GIANG, P.ĐẠI KIM,

Q. HOÀNG MAI, TP. HÀ NỘI

CÔNG TY

CỔ PHẦN

KIẾN TRÚC

VÀ XÂY DỰNG

ASECON

VIỆT NAM

Q. MAI - TP. HÀ NỘI

KS. ĐÀO ANH MINH

CHỦ NHIỆM THIẾT KẾ

KTS. NGUYỄN VIỆT TUẤN

CHỦ TRÌ KIẾN TRÚC

KTS. ĐẶNG THỊ HUYỀN

THIẾT KẾ

KTS. ĐÀO VIỆT HẢI

VẼ

KTS. ĐÀO VIỆT HẢI

KIỂM

KTS. ĐẶNG THỊ HUYỀN

TÊN DỰ ÁN

**CẢI TẠO, SỬA CHỮA
TRƯỜNG THCS YÊN SỞ**

ĐỊA ĐIỂM XÂY DỰNG

PHƯỜNG YÊN SỞ - QUẬN HOÀNG MAI
TP. HÀ NỘI

TÊN HẠNG MỤC

**KIẾN TRÚC
HIỆN TRẠNG**

TÊN BẢN VẼ

**MẶT BẰNG
COST +5.500**

GIAI ĐOẠN THIẾT KẾ

THIẾT KẾ BVTC

NGÀY GIAO

KHỔ BẢN VẼ

TỶ LỆ

SỐ HIỆU BẢN VẼ

A3

HT.3-02

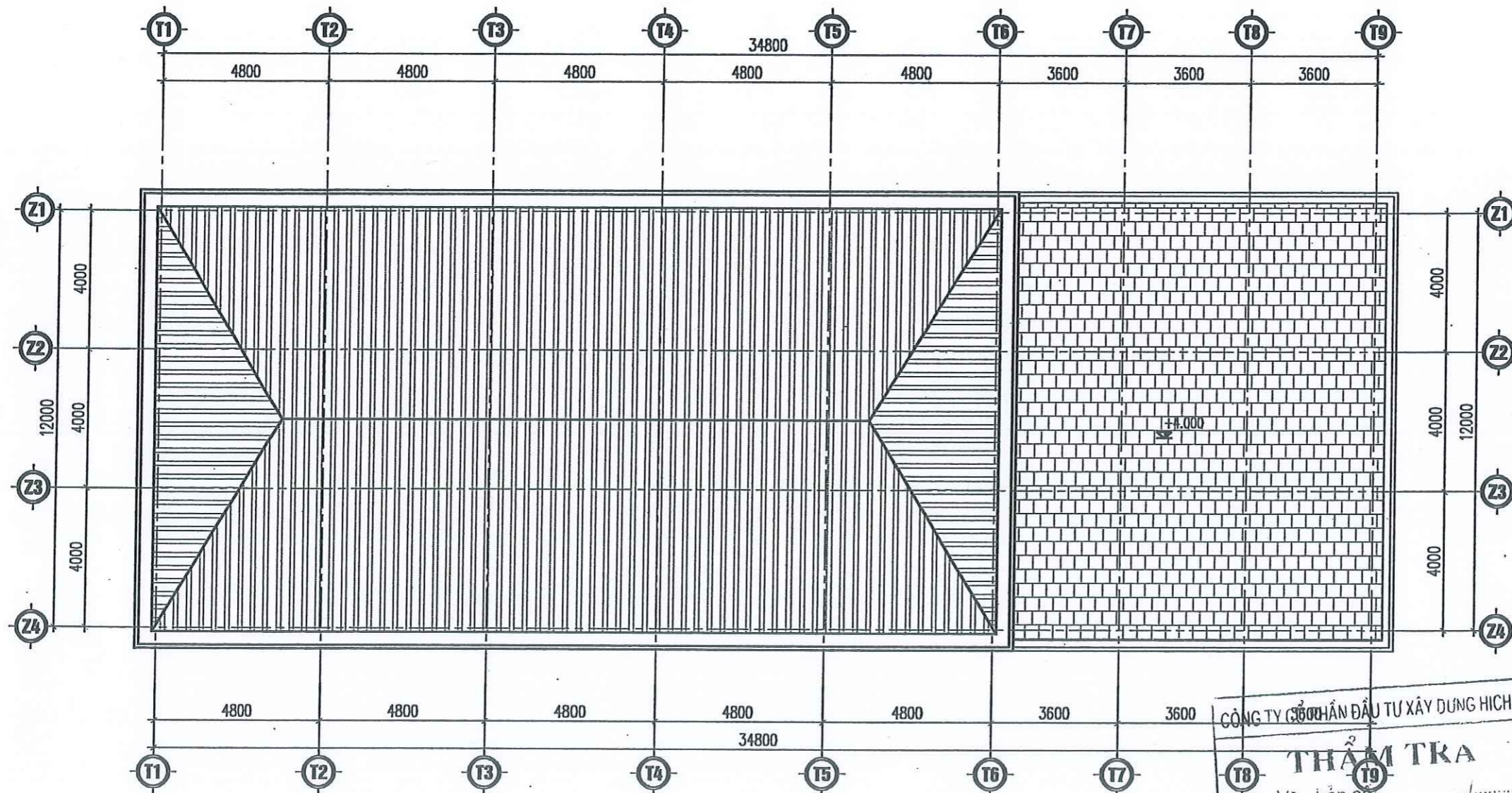

MẶT BẰNG MÁI

ĐÁNH GIÁ HIỆN TRẠNG:

- TOÀN BỘ TƯỜNG TRÁT BỊ BONG TRÓC CÁC VỊ TRÍ CHÂN TƯỜNG, TƯỜNG; TƯỜNG NGOÀI NHÀ DIỆN TÍCH KHOẢNG 191,36M²; TƯỜNG TRONG NHÀ KHOẢNG 192,368M²;
- LỚP SƠN ĐÃ CŨ, NGẢ MÀU GÂY MẤT MỸ QUAN;
- TRẦN BỊ THẤM, BONG TRÓC VỪA MỘT SỐ VỊ TRÍ DIỆN TÍCH KHOẢNG 42,36 M²;

CÔNG TY CỔ PHẦN ĐẦU TƯ XÂY DỰNG HICHICO
THẨM TRA
 Theo Văn bản số.....
 Ngày.....tháng.....năm 20.....
 Chủ trì bộ môn kỹ thuật: *[Signature]*

Ngày	Hiệu chỉnh
1	-
2	-
3	-
4	-
5	-

CHỦ ĐẦU TƯ
**BAN QUẢN LÝ DỰ ÁN ĐẦU TƯ
 XÂY DỰNG QUẬN HOÀNG MAI**

ĐƠN VỊ TƯ VẤN THIẾT KẾ

ASECON
 CÔNG TY CỔ PHẦN
 KIẾN TRÚC VÀ XÂY DỰNG ASECON VIỆT NAM
 Đ/C: SỐ 12, NGÁCH 120/9, NGÕ 120, ĐƯỜNG KIM GIANG, P. ĐÀO KIM,
 Q. HOÀNG MAI, TP. HÀ NỘI



[Signature]
 KTS. ĐÀO ANH MINH
 CHỦ NHIỆM THIẾT KẾ

KTS. NGUYỄN VIỆT TUẤN
 CHỦ TRÌ KIẾN TRÚC
 KTS. ĐẶNG THỊ HUYỀN
 THIẾT KẾ
 KTS. ĐÀO VIỆT HẢI
 VẼ
 KTS. ĐÀO VIỆT HẢI
 KÉM
 KTS. ĐẶNG THỊ HUYỀN
 KẸM

TÊN DỰ ÁN:
**CẢI TẠO, SỬA CHỮA
 TRƯỜNG THCS YÊN SỞ**

ĐỊA ĐIỂM XÂY DỰNG
 PHƯỜNG YÊN SỞ - QUẬN HOÀNG MAI
 TP. HÀ NỘI

TÊN HẠNG MỤC
**KIẾN TRÚC
 HIỆN TRẠNG**

TÊN BẢN VẼ
MẶT BẰNG MÁI

GIAI ĐOẠN THIẾT KẾ
 THIẾT KẾ BVTC

NGÀY GIAO	-	SỐ HIỆU BẢN VẼ
KHỔ BẢN VẼ	A3	HT.3-03
TỶ LỆ	-	

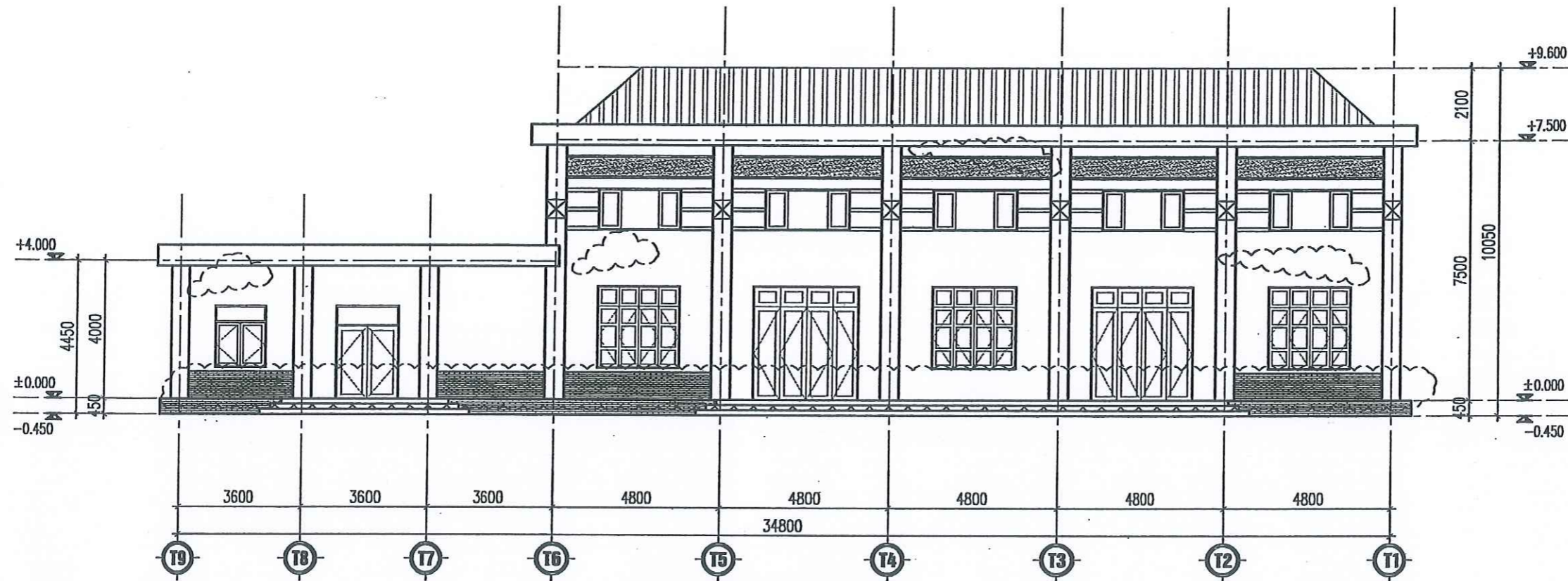

MẶT ĐỨNG TRỤC T9-T1

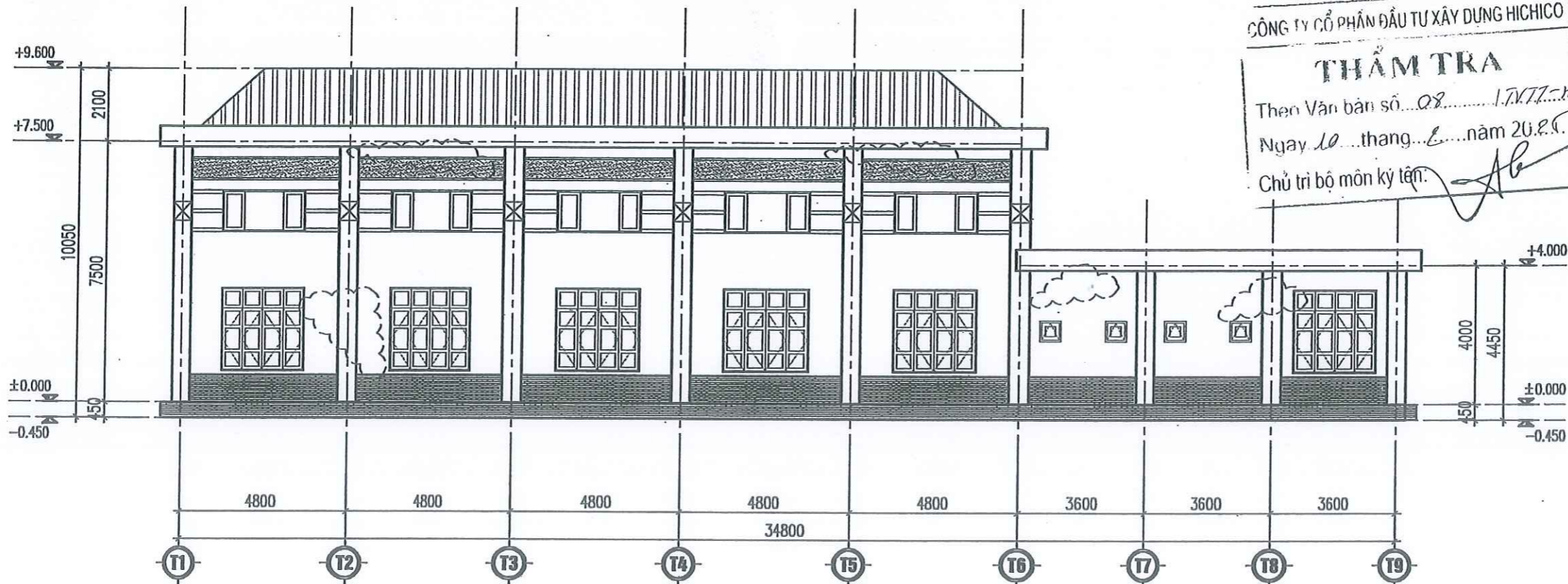

MẶT ĐỨNG TRỤC T1-T9

ĐÁNH GIÁ HIỆN TRẠNG:

- TOÀN BỘ TƯỜNG TRÁT BỊ BONG TRÓC CÁC VỊ TRÍ CHÂN TƯỜNG, TƯỜNG; TƯỜNG NGOÀI NHÀ DIỆN TÍCH KHOẢNG 191,36M²; TƯỜNG TRONG NHÀ KHOẢNG 192,368M²;
- LỚP SƠN ĐÃ CŨ, NGÀ MÀU GÂY MẤT MỸ QUAN;
- TRẦN BỊ THẤM, BONG TRÓC VỮA MỘT SỐ VỊ TRÍ DIỆN TÍCH KHOẢNG 42,36 M²;



VỊ TRÍ BỊ BONG, TRÓC VỮA

CÔNG TY CỔ PHẦN ĐẦU TƯ XÂY DỰNG HICHICO
THẨM TRA
 Theo Văn bản số... 02... 1.7.2022...
 Ngày 10... tháng... 08... năm 2022.
 Chủ trì bộ môn ký tên: [Signature]



Ngày	Họ chính
1	-
2	-
3	-
4	-
5	-

CHỦ ĐẦU TƯ
BAN QUẢN LÝ DỰ ÁN ĐẦU TƯ XÂY DỰNG QUẬN HOÀNG MAI

ĐƠN VỊ TƯ VẤN THIẾT KẾ

ASECON
 CÔNG TY CỔ PHẦN KIẾN TRÚC VÀ XÂY DỰNG ASECON VIỆT NAM
 Đ/C: SỐ 12, NGÁCH 120/9, NGÕ 120, ĐƯỜNG KIM GIANG, P.ĐẠI KIM, Q.HOÀNG MAI, TP.HÀ NỘI

KS. ĐÀO ANH MINH
 CHỦ NHIỆM THIẾT KẾ

KTS. NGUYỄN VIỆT TUẤN
 CHỦ TRÌ KIẾN TRÚC

KTS. ĐẶNG THỊ HUYỀN
 THIẾT KẾ

KTS. ĐÀO VIỆT HẢI
 VẼ

KTS. ĐÀO VIỆT HẢI
 KIỂM

KTS. ĐẶNG THỊ HUYỀN
 TÊN DỰ ÁN

CẢI TẠO, SỬA CHỮA TRƯỜNG THCS YÊN SỞ

ĐỊA ĐIỂM XÂY DỰNG
 PHƯỜNG YÊN SỞ - QUẬN HOÀNG MAI
 T. PH. NỘI

TÊN HẠNG MỤC
KIẾN TRÚC HIỆN TRẠNG

TÊN BẢN VẼ
MẶT ĐỨNG TRỤC T9-T1, TRỤC T1-T9

GIÁI ĐOẠN THIẾT KẾ
 THIẾT KẾ BVTC

NGÀY GIAO	...	SỐ HỘ BẢN VẼ
KHOẢ BẢN VẼ	A3	HT.3-04
TỶ LỆ	...	

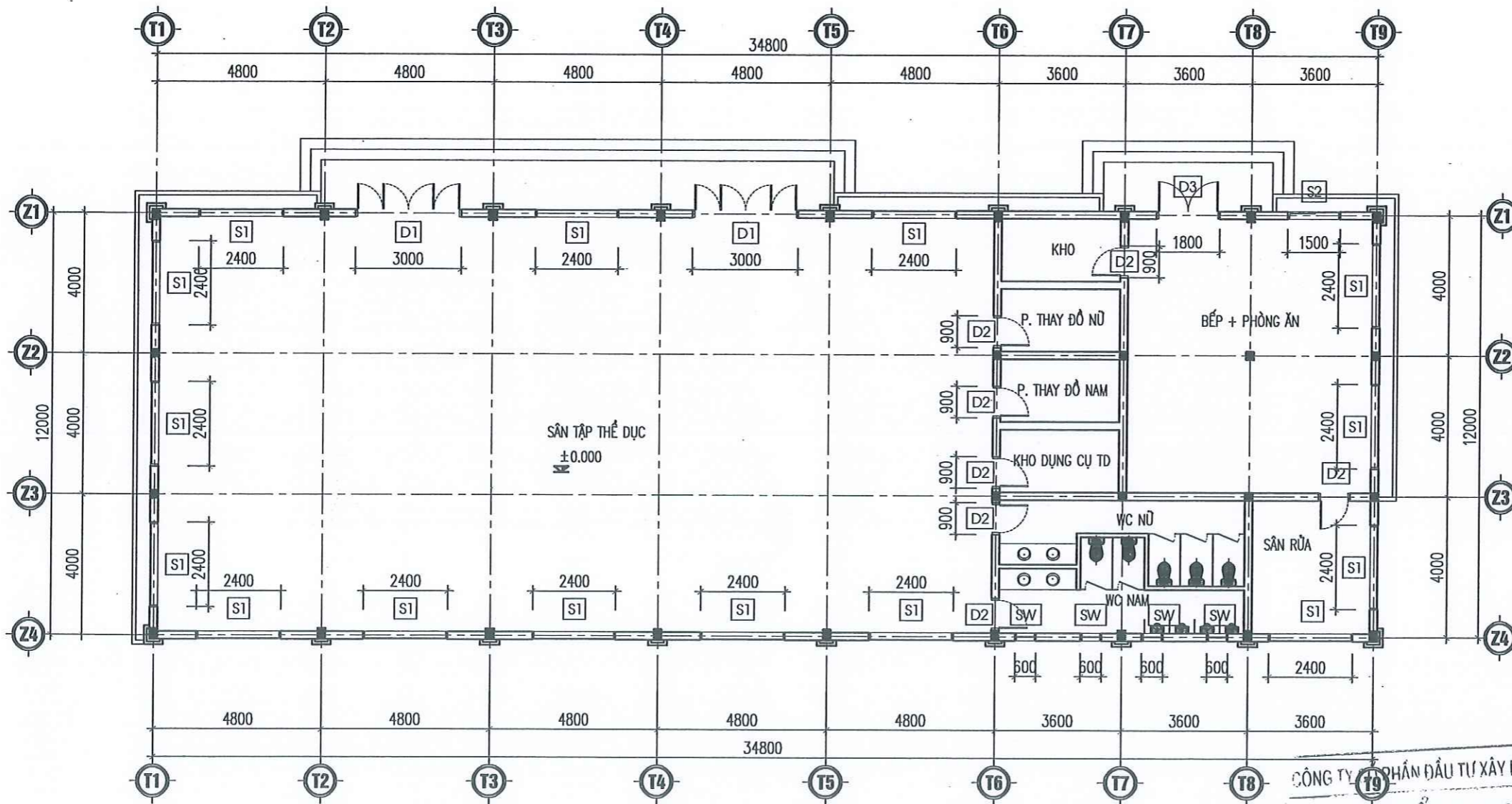

MẶT BẰNG ĐỊNH VỊ CỦA NHÀ THỂ CHẤT COST +0.000

ĐÁNH GIÁ HIỆN TRẠNG:

- TOÀN BỘ TƯỜNG TRÁT BỊ BONG TRÓC CÁC VỊ TRÍ CHÂN TƯỜNG, TƯỜNG; TƯỜNG NGOÀI NHÀ DIỆN TÍCH KHOẢNG 191,36M²; TƯỜNG TRONG NHÀ KHOẢNG 192,368M²;
- LỚP SƠN ĐÃ CŨ, NGẢ MÀU GÂY MẤT MỸ QUAN;
- TRẦN BỊ THẤM, BONG TRÓC VỪA MỘT SỐ VỊ TRÍ DIỆN TÍCH KHOẢNG 42,36 M²;

CÔNG TY CỔ PHẦN ĐẦU TƯ XÂY DỰNG HICHICO
THẨM TRA
 Theo Văn bản số.....
 Ngày.....tháng.....năm 20.....
 Chủ trì bộ môn ký tên: *[Signature]*

Ngày	Hiệu chỉnh
1	-
2	-
3	-
4	-
5	-

CHỦ ĐẦU TƯ
BAN QUẢN LÝ DỰ ÁN ĐẦU TƯ XÂY DỰNG QUẬN HOÀNG MAI

ĐƠN VỊ TƯ VẤN THIẾT KẾ

ASECON
 CÔNG TY CỔ PHẦN
 KIẾN TRÚC VÀ XÂY DỰNG ASECON VIỆT NAM
 Đ/C: 55/12 NGUYỄN VĂN LINH, NGÕ 120, ĐƯỜNG KIM GIANG, P.ĐẠI KIM, QUẬN HOÀNG MAI, TP.HÀ NỘI



[Signature]
 KTS. ĐÀO ANH MINH
 CHỦ NHIỆM THIẾT KẾ

KTS. NGUYỄN VIỆT TUẤN
 CHỦ TRÌ KIẾN TRÚC

KTS. ĐẶNG THỊ HUYỀN
 THIẾT KẾ

KTS. ĐÀO VIỆT HẢI
 VẼ

KTS. ĐÀO VIỆT HẢI
 KIỂM

KTS. ĐẶNG THỊ HUYỀN
 TÊN DỰ ÁN

CẢI TẠO, SỬA CHỮA TRƯỜNG THCS YÊN SỞ

ĐỊA ĐIỂM XÂY DỰNG
 PHƯỜNG YÊN SỞ - QUẬN HOÀNG MAI
 T.P HÀ NỘI

TÊN HẠNG MỤC
KIẾN TRÚC HIỆN TRẠNG

TÊN BẢN VẼ
MẶT BẰNG ĐỊNH VỊ CỬA COST +0.000

GIỚI ĐOẠN THIẾT KẾ
 THIẾT KẾ BVIC

NGÀY GIAO	...	SỐ HIỆU BẢN VẼ
KHỔ BẢN VẼ	A3	HT.3-05
TỶ LỆ		

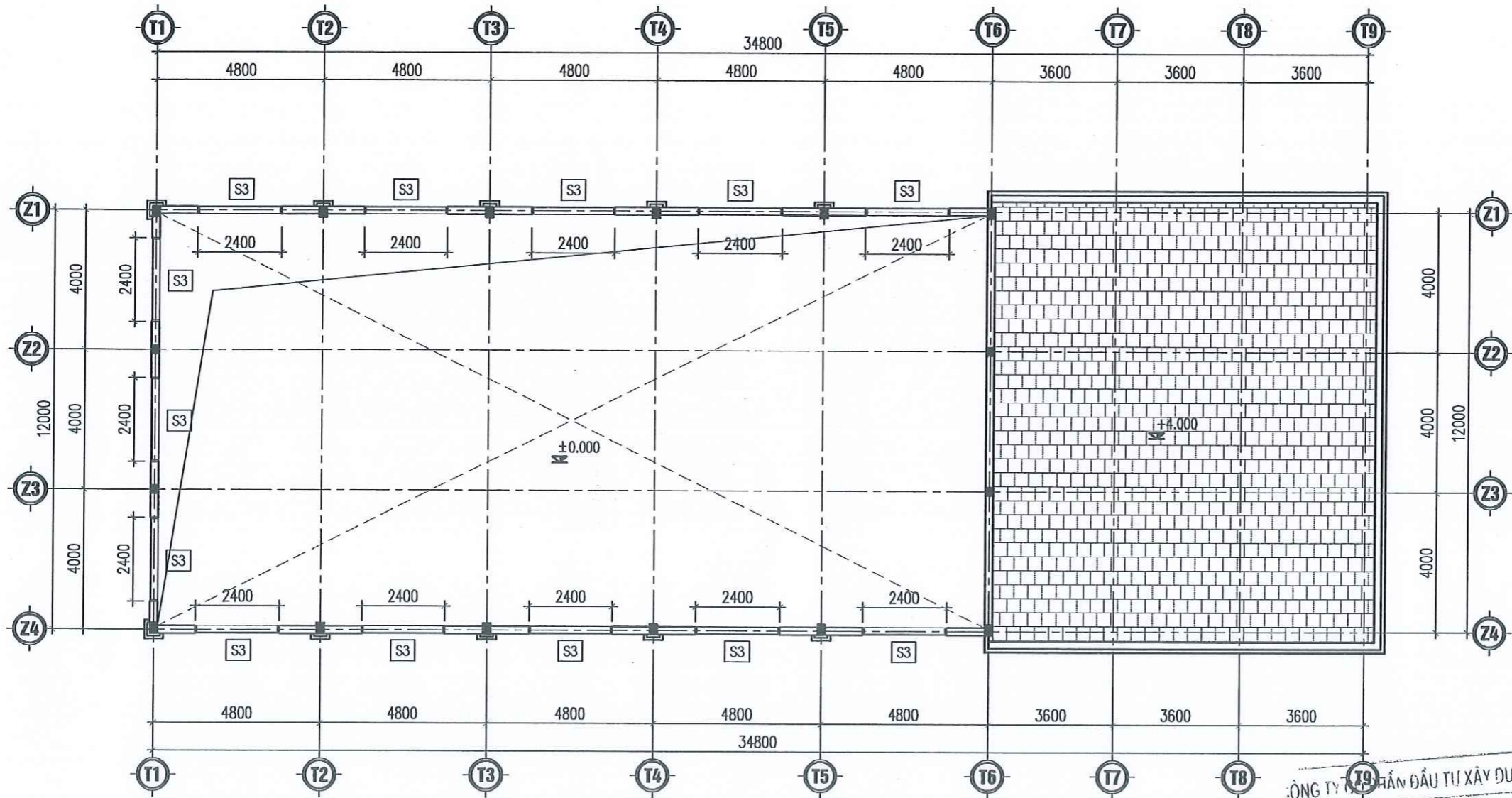

MẶT BẰNG ĐỊNH VỊ CỦA NHÀ THỂ CHẤT COST +5.500

- ĐÁNH GIÁ HIỆN TRẠNG:**
- TOÀN BỘ TƯỜNG TRÁT BỊ BONG TRÓC CÁC VỊ TRÍ CHÂN TƯỜNG, TƯỜNG; TƯỜNG NGOÀI NHÀ DIỆN TÍCH KHOẢNG 191,36M²; TƯỜNG TRONG NHÀ KHOẢNG 192,368M²;
 - LỚP SƠN ĐÃ CŨ, NGÀ MÀU GÂY MẤT MỸ QUAN;
 - TRẦN BỊ THẤM, BONG TRÓC VỪA MỘT SỐ VỊ TRÍ DIỆN TÍCH KHOẢNG 42,36 M²;

CÔNG TY CỔ PHẦN ĐẦU TƯ XÂY DỰNG HICHI
THẨM TRA
 Theo Văn bản số...08.../VT.../PC
 Ngày 10 tháng... năm 20...
 Chủ trì bộ môn ký tên: [Signature]

Ngày	Hiệu chỉnh
1	-
2	-
3	-
4	-
5	-

CHỦ ĐẦU TƯ
**BAN QUẢN LÝ DỰ ÁN ĐẦU TƯ
 XÂY DỰNG QUẬN HOÀNG MAI**

ĐƠN VỊ TƯ VẤN THIẾT KẾ

ASECON
 CÔNG TY CỔ PHẦN
 KIẾN TRÚC VÀ XÂY DỰNG ASECON VIỆT NAM
 CÔNG SỐ 12, NGÁCH 120/7, NGÕ 120, ĐƯỜNG KM GIANG, P. ĐẠI KIM,
 Q. HOÀNG MAI, TP. HÀ NỘI



[Signature]

KS. ĐÀO ANH MINH
 CHỦ NHIỆM THIẾT KẾ

KTS. NGUYỄN VIỆT TUẤN
 CHỦ TRÌ KIẾN TRÚC

KTS. ĐẶNG THỊ HUYỀN
 THIẾT KẾ

KTS. ĐÀO VIỆT HẢI
 VẼ

KTS. ĐÀO VIỆT HẢI
 KIỂM

KTS. ĐẶNG THỊ HUYỀN

TÊN DỰ ÁN
**CẢI TẠO, SỬA CHỮA
 TRƯỜNG THCS YÊN SỞ**

ĐỊA ĐIỂM XÂY DỰNG
 PHƯỜNG YÊN SỞ - QUẬN HOÀNG MAI
 T.P. HÀ NỘI

TÊN HẠNG MỤC
**KIẾN TRÚC
 HIỆN TRẠNG**

TÊN BẢN VẼ
**MẶT BẰNG ĐỊNH VỊ CỬA
 COST +5.500**

GIẢI ĐOẠN THIẾT KẾ
 THIẾT KẾ BVTC

NGÀY GIAO

KHỐ BẢN VẼ A3

TỶ LỆ



SỐ HIỆU BẢN VẼ
HT.3-06

BẢNG THỐNG KÊ CỬA

STT	KÝ HIỆU	LOẠI CỬA	CHIỀU RỘNG (MM)	CHIỀU CAO (MM)	SỐ LƯỢNG (BỘ)		
					COST +0.00	COST +5.500	TỔNG
01	D1	CỬA ĐI NHÔM – KÍNH	3000	3200	02	–	02
02	D2	CỬA ĐI NHÔM – KÍNH	900	2400	07	–	07
03	D3	CỬA ĐI NHÔM – KÍNH	1320	2700	01	–	01

04	S1	CỬA SỔ NHÔM – KÍNH	2400	2300	15	–	15
05	S2	CỬA SỔ NHÔM – KÍNH	1400	1800	01	–	01
06	S3	CỬA SỔ NHÔM – KÍNH	2400	1200	–	13	13
07	SW	CỬA SỔ NHÔM – KÍNH	600	600	04	–	04

CÔNG TY CỔ PHẦN ĐẦU TƯ XÂY DỰNG HICHICO
THẨM TRA
 Theo Văn bản số.....
 Ngày.....tháng.....năm 20.....
 Chủ trì bộ môn ký tên: *[Signature]*

Ngày	Hiệu chỉnh	
1	–	–
2	–	–
3	–	–
4	–	–
5	–	–
CHỦ ĐẦU TƯ		
BAN QUẢN LÝ DỰ ÁN ĐẦU TƯ XÂY DỰNG QUẬN HOÀNG MAI		
ĐƠN VỊ TƯ VẤN THIẾT KẾ		
 ASECON CÔNG TY CỔ PHẦN KIẾN TRÚC VÀ XÂY DỰNG ASECON VIỆT NAM <small>ĐƠN VỊ TƯ VẤN THIẾT KẾ VÀ XÂY DỰNG: NGÕ 120, ĐƯỜNG KIM GIANG, P. ĐẠI KIM, QUẬN HOÀNG MAI, TP. HÀ NỘI</small>		
		
CHỦ NHIỆM THIẾT KẾ		
KTS. NGUYỄN VIỆT TUẤN		<i>[Signature]</i>
CHỦ TRƯỞNG THIẾT KẾ		
KTS. ĐẶNG THỊ HUYỀN		<i>[Signature]</i>
THIẾT KẾ		
KTS. ĐÀO VIỆT HẢI		<i>[Signature]</i>
VẼ		
KTS. ĐÀO VIỆT HẢI		<i>[Signature]</i>
Kiểm		
KTS. ĐẶNG THỊ HUYỀN		<i>[Signature]</i>
TÊN DỰ ÁN		
CẢI TẠO, SỬA CHỮA TRƯỜNG THCS YÊN SỞ		
ĐỊA ĐIỂM XÂY DỰNG		
PHƯỜNG YÊN SỞ - QUẬN HOÀNG MAI TP. HÀ NỘI		
TÊN HẠNG MỤC		
KIẾN TRÚC HIỆN TRẠNG		
TÊN BẢN VẼ		
THỐNG KÊ CỬA		
GIAI ĐOẠN THIẾT KẾ		
THIẾT KẾ BV/C		
NGÀY GIAO	...	SỐ HIỆU BẢN VẼ
KHỔ BẢN VẼ	A3	HT.3-07
TỶ LỆ		

PHẦN CẢI TẠO

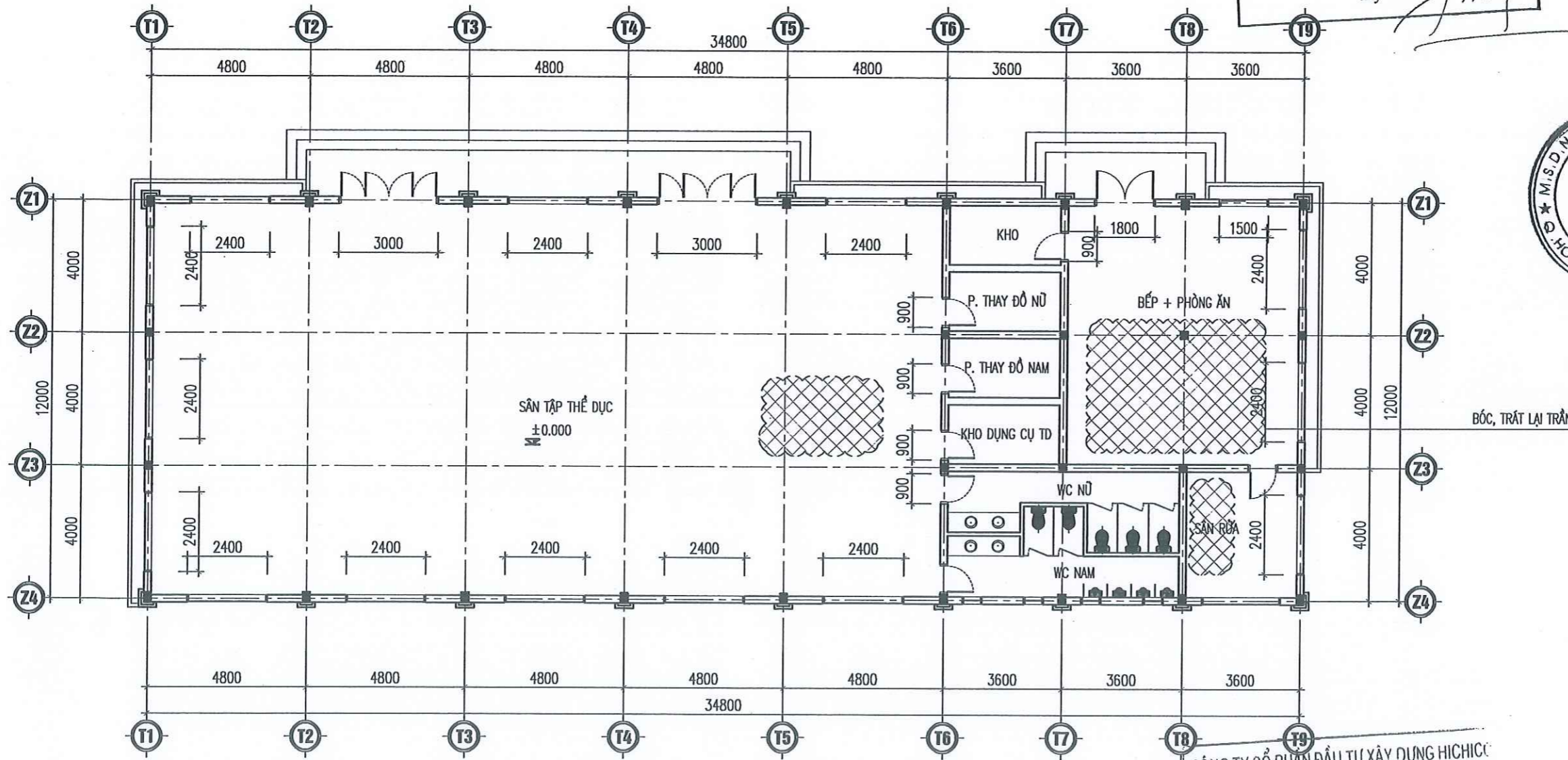

MẶT BẰNG NHÀ THỂ CHẤT COST +0.000

PHƯƠNG ÁN CẢI TẠO:
 - BÓC, TRÁT LẠI TƯỜNG TRÁT BỊ BONG TRÓC TẠI CÁC VỊ TRÍ CHÂN TƯỜNG, TƯỜNG BẰNG VỮA XI MẮNG MẮC 75# DÀY 15MM; TƯỜNG NGOÀI NHÀ DIỆN TÍCH KHOẢNG 191,36M²; TƯỜNG TRONG NHÀ KHOẢNG 192,368M²;
 - BÓC, TRÁT LẠI TRẦN BỊ THẤM, BONG TRÓC VỮA DIỆN TÍCH KHOẢNG 42,36 M²;

- SƠN LẠI TOÀN BỘ TƯỜNG, CỘT, DẦM TRẦN TRONG VÀ NGOÀI NHÀ 3 LỚP (1 LỚP LÓT, 2 LỚP PHỦ);



VỊ TRÍ BÓC, TRÁT LẠI TRẦN

PHÒNG KINH TẾ, HẠ TẦNG VÀ ĐÔ THỊ Q. HOÀNG MAI
THẨM ĐỊNH
 Theo Văn bản số
 Ngày... tháng... năm 20...
 Ký tên: *[Signature]*

CÔNG TY CỔ PHẦN ĐẦU TƯ XÂY DỰNG HICHIC
THẨM TRA
 Theo Văn bản số:
 Ngày... tháng... năm 20...
 Chủ trì bộ môn ký tên: *[Signature]*

Ngày	Hiệu chỉnh
1	-
2	-
3	-
4	-
5	-

CHỦ ĐẦU TƯ
BAN QUẢN LÝ DỰ ÁN ĐẦU TƯ XÂY DỰNG QUẬN HOÀNG MAI

ĐƠN VỊ TƯ VẤN THIẾT KẾ
ASECON
 CÔNG TY CỔ PHẦN KIẾN TRÚC VÀ XÂY DỰNG ASECON VIỆT NAM
 ĐƯỢC SỞ 12, NGÁCH 120/9, NGÕ 120, ĐƯỜNG KM GIANG, P. ĐẠI KIM, QUẬN HOÀNG MAI, TP. HÀ NỘI



KS. ĐÀO ANH MINH
 CHỦ NHIỆM THIẾT KẾ
 KIS. NGUYỄN VIỆT TUẤN
 CHỦ TRÌ KIẾN TRÚC
 KIS. ĐẶNG THỊ HUYỀN
 THIẾT KẾ
 KIS. ĐÀO VIỆT HẢI
 VẼ
 KIS. ĐÀO VIỆT HẢI
 KIỂM
 KIS. ĐẶNG THỊ HUYỀN

TÊN DỰ ÁN
CẢI TẠO, SỬA CHỮA TRƯỜNG THCS YÊN SỞ

ĐỊA ĐIỂM XÂY DỰNG
 PHƯỜNG YÊN SỞ - QUẬN HOÀNG MAI
 T.P. HÀ NỘI

TÊN HẠNG MỤC
KIẾN TRÚC CẢI TẠO

TÊN BẢN VẼ
MẶT BẰNG COST +0.000

GIAI ĐOẠN THIẾT KẾ		
THIẾT KẾ BVTC		
NGÀY GIAO	...	SỐ HIỆU BẢN VẼ
KHỔ BẢN VẼ	A3	KT.3-01
TỶ LỆ	-	

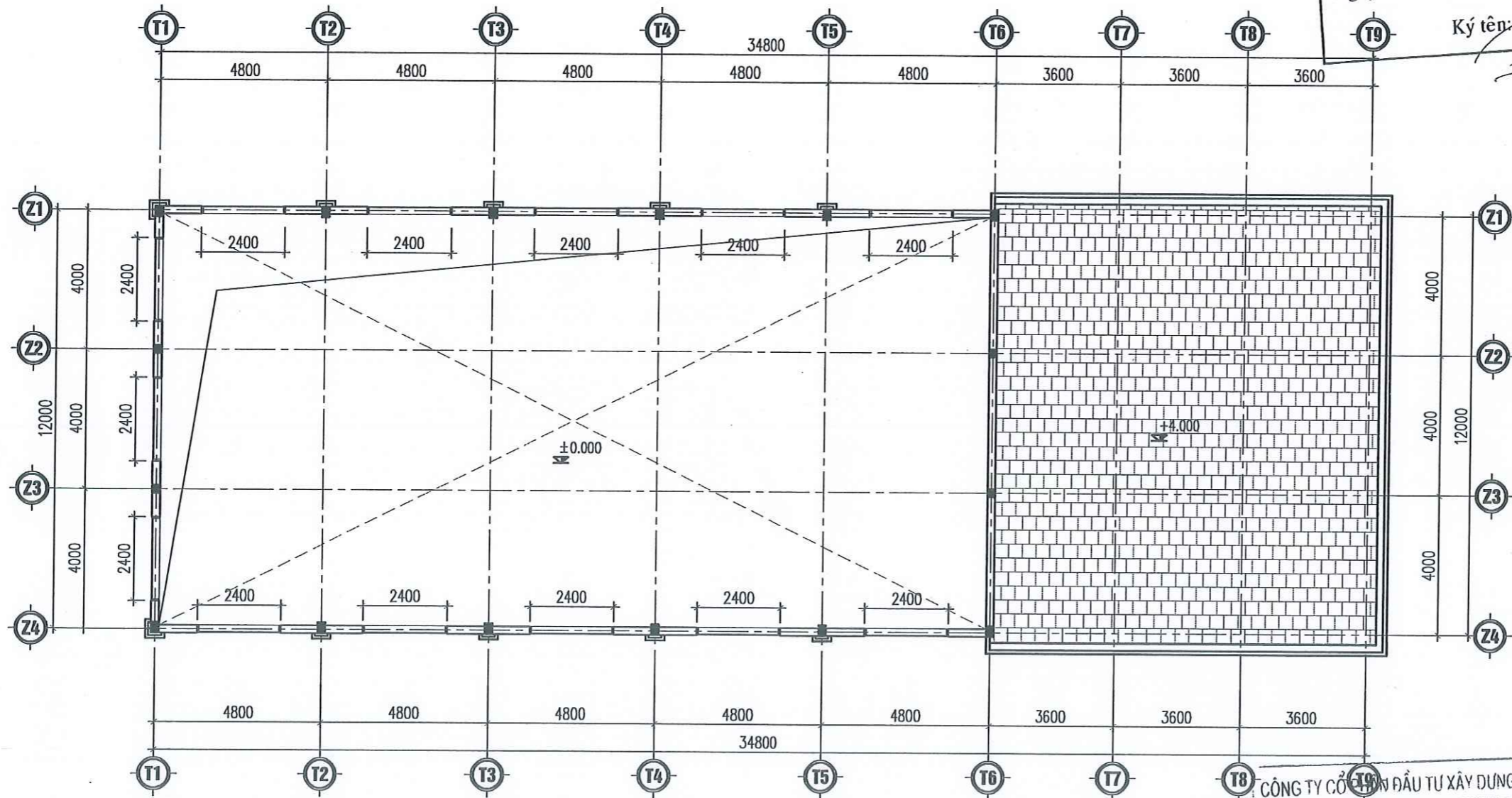

MẶT BẰNG NHÀ THỂ CHẤT COST +5.500

PHƯƠNG ÁN CẢI TẠO:
 - BỐC, TRÁT LẠI TƯỜNG TRÁT BỊ BONG TRÓC TẠI CÁC VỊ TRÍ CHÂN TƯỜNG, TƯỜNG BẰNG VỮA XI MẮNG MẮC 75# DÀY 15MM; TƯỜNG NGOÀI NHÀ DIỆN TÍCH KHOẢNG 191,36M²; TƯỜNG TRONG NHÀ KHOẢNG 192,368M²;
 - BỐC, TRÁT LẠI TRẦN BỊ THẨM, BONG TRÓC VỮA DIỆN TÍCH KHOẢNG 42,36 M²;

- SƠN LẠI TOÀN BỘ TƯỜNG, CỘT, DẦM TRẦN TRONG VÀ NGOÀI NHÀ 3 LỚP (1 LỚP LÓT, 2 LỚP PHỦ);

PHÒNG KINH TẾ, HẠ TẦNG VÀ ĐÔ THỊ Q. HOÀNG MAI
THẨM ĐỊNH
 Theo Văn bản số 181/PH.ĐT-Đ
 Ngày 28 tháng 3 năm 2025.
 Ký tên: *Jmap*

CÔNG TY CỔ PHẦN ĐẦU TƯ XÂY DỰNG HICHICO
THẨM TRA
 Theo Văn bản số 08/1.7.17.HCC
 Ngày 10 tháng 8 năm 2021.
 Chủ trì bộ môn ký tên: *Ab*

Ngày	Hiệu chỉnh
1	-
2	-
3	-
4	-
5	-

CHỦ ĐẦU TƯ
BAN QUẢN LÝ DỰ ÁN ĐẦU TƯ XÂY DỰNG QUẬN HOÀNG MAI

ĐƠN VỊ TƯ VẤN THIẾT KẾ
ASECON
 CÔNG TY CỔ PHẦN KIẾN TRÚC VÀ XÂY DỰNG ASECON VIỆT NAM
 Đ/C: SỐ 10 ĐƯỜNG KIM GIANG, P. ĐÀI KIM, Q. HOÀNG MAI, TP. HÀ NỘI
ASECON VIỆT NAM



KS. ĐÀO ANH MINH
 CHỦ NHIỆM THIẾT KẾ
 KTS. NGUYỄN VIỆT TUẤN
 CHỦ TRÌ KIẾN TRÚC
 KTS. ĐẶNG THỊ HUYỀN
 THIẾT KẾ
 KTS. ĐÀO VIỆT HẢI
 VẼ
 KTS. ĐÀO VIỆT HẢI
 KIỂM
 KTS. ĐẶNG THỊ HUYỀN

TÊN DỰ ÁN
CẢI TẠO, SỬA CHỮA TRƯỜNG THCS YÊN SỞ

ĐỊA ĐIỂM XÂY DỰNG
 PHƯỜNG YÊN SỞ - QUẬN HOÀNG MAI
 T.P HÀ NỘI

TÊN HẠNG MỤC
KIẾN TRÚC CẢI TẠO

TÊN BẢN VẼ
MẶT BẰNG COST +5.500

GIAI ĐOẠN THIẾT KẾ
 THIẾT KẾ BVTC

NGÀY GIAO	...	SỐ HIỆU BẢN VẼ
KHỔ BẢN VẼ	A3	KT.3-02
TỶ LỆ	...	

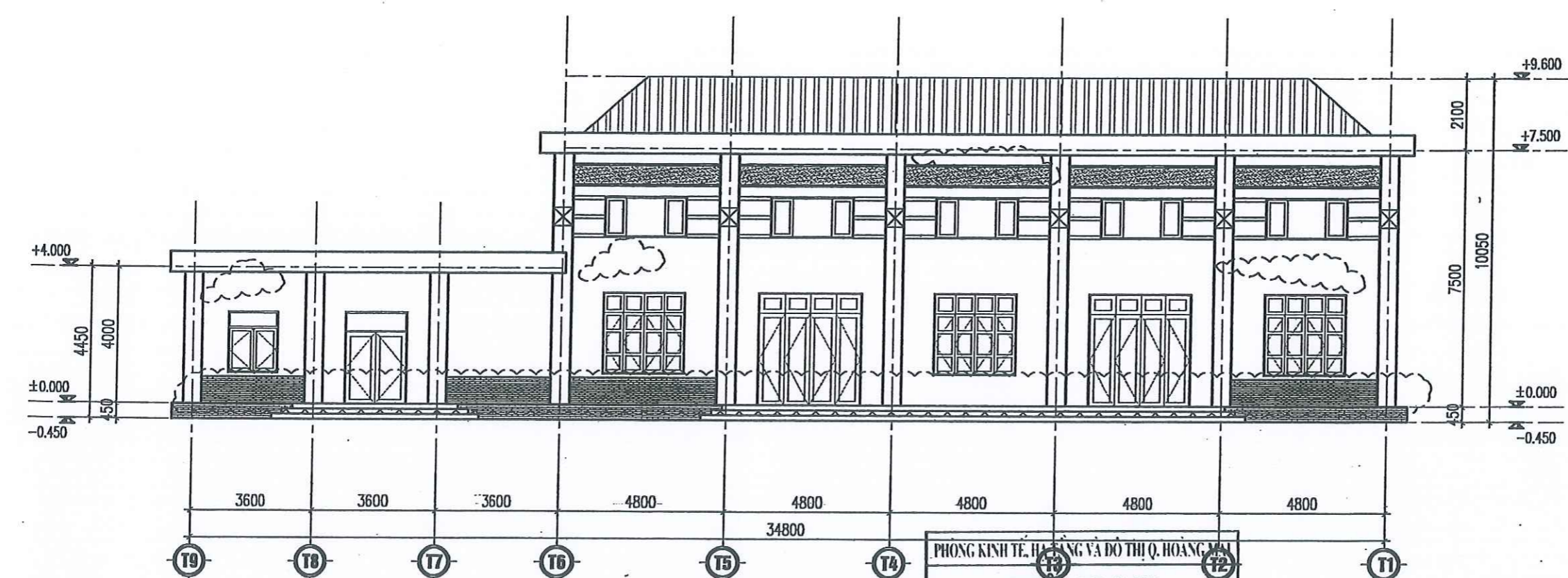

MẶT ĐỨNG TRỰC T9-T1

PHÒNG KINH TẾ, HẠNG VÀ ĐỒ THỊ Q. HOÀNG MAI
THẨM ĐỊNH
 Theo Văn bản số...
 Ngày... tháng... năm 20...
 Ký tên: [Signature]

CÔNG TY CỔ PHẦN ĐẦU TƯ XÂY DỰNG HICHICO
THẨM TRA
 Theo Văn bản số...
 Ngày... tháng... năm 20...
 Chủ trì bộ môn ký tên: [Signature]

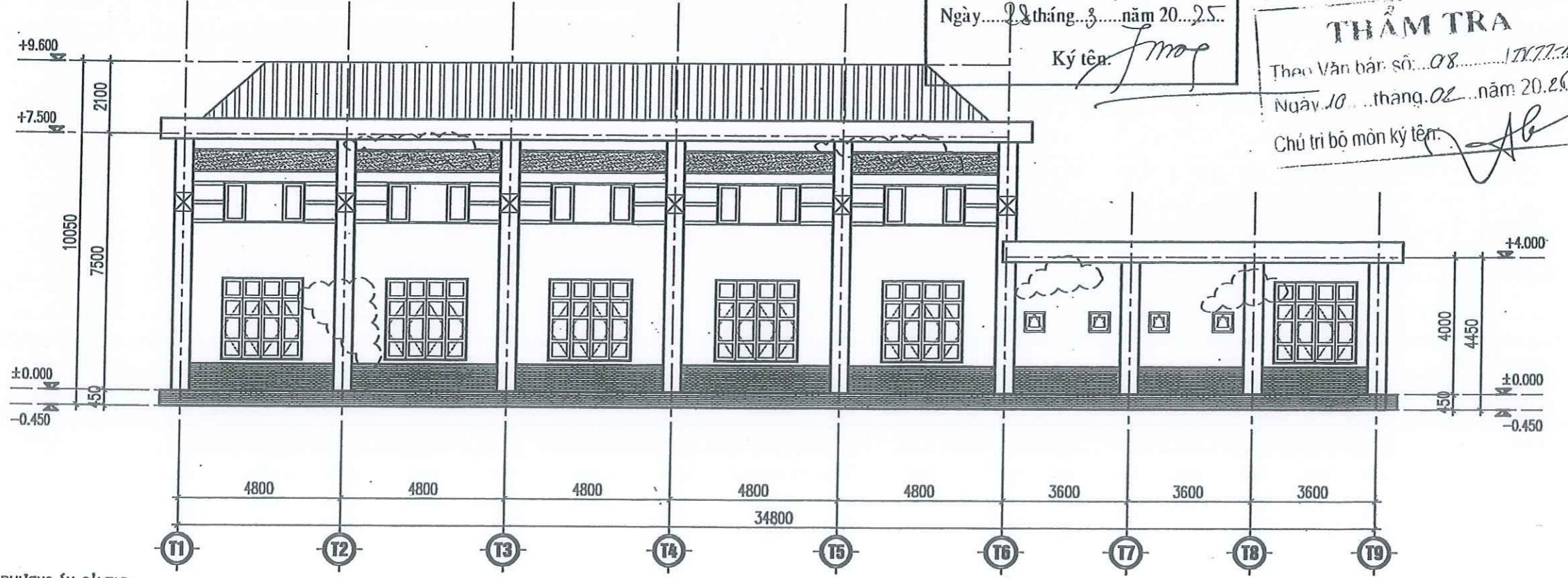

MẶT ĐỨNG TRỰC T1-T9

PHƯƠNG ÁN CẢI TẠO:
 - BỐC, TRÁT LẠI TƯỜNG TRÁT BỊ BONG TRÓC TẠI CÁC VỊ TRÍ CHÂN TƯỜNG, TƯỜNG BẰNG VỮA XI MẮNG MẮC 75# DÀY 15MM; TƯỜNG NGOÀI NHÀ DIỆN TÍCH KHOẢNG 191,36M²; TƯỜNG TRONG NHÀ KHOẢNG 192,36M²;
 - BỐC, TRÁT LẠI TRẦN BỊ THẤM, BONG TRÓC VỮA DIỆN TÍCH KHOẢNG 42,36 M²;

- SƠN LẠI TOÀN BỘ TƯỜNG, CỘT, DẪM TRẦN TRONG VÀ NGOÀI NHÀ 3 LỚP (1 LỚP LỐT, 2 LỚP PHỦ);

VỊ TRÍ BỐC, TRÁT LẠI VỮA

Ngày	Họ chính
1	-
2	-
3	-
4	-
5	-

CHỦ ĐẦU TƯ
BAN QUẢN LÝ DỰ ÁN ĐẦU TƯ XÂY DỰNG QUẬN HOÀNG MAI

ĐƠN VỊ TƯ VẤN THIẾT KẾ
ASECON
 CÔNG TY CỔ PHẦN KIẾN TRÚC VÀ XÂY DỰNG ASECON VIỆT NAM
 CÔNG TY CỔ PHẦN KIẾN TRÚC VÀ XÂY DỰNG ASECON VIỆT NAM
 ĐƯỜNG NGUYỄN VĂN NGHỆ 120, ĐƯỜNG KIM GIANG, P. ĐÀI KIM, QUẬN HOÀNG MAI, T.P. HÀ NỘI



KS. ĐÀO ANH MINH
 CHỦ NHIỆM THIẾT KẾ

KTS. NGUYỄN VIỆT TUẤN
 CHỦ TRÌ KIẾN TRÚC

KTS. ĐẶNG THỊ HUYỀN
 THIẾT KẾ

KTS. ĐÀO VIỆT HẢI
 VẼ

KTS. ĐÀO VIỆT HẢI
 KIỂM

KTS. ĐẶNG THỊ HUYỀN
 TÊN DỰ ÁN
CẢI TẠO, SỬA CHỮA TRƯỜNG THCS YÊN SỞ

ĐỊA ĐIỂM XÂY DỰNG
 PHƯỜNG YÊN SỞ - QUẬN HOÀNG MAI
 T.P. HÀ NỘI

TÊN HẠNG MỤC
KIẾN TRÚC CẢI TẠO

TÊN BẢN VẼ
MẶT ĐỨNG TRỰC T9-T1, TRỰC T1-T9

GIẢI ĐOẠN THIẾT KẾ
 THIẾT KẾ BVTC

NGÀY GIAO	...	SỐ HỘ BẢN VẼ
HỒ BẢN VẼ	A3	KT.3-04
TỶ LỆ		



PHỤ TRỢ

PHẦN HIỆN TRẠNG

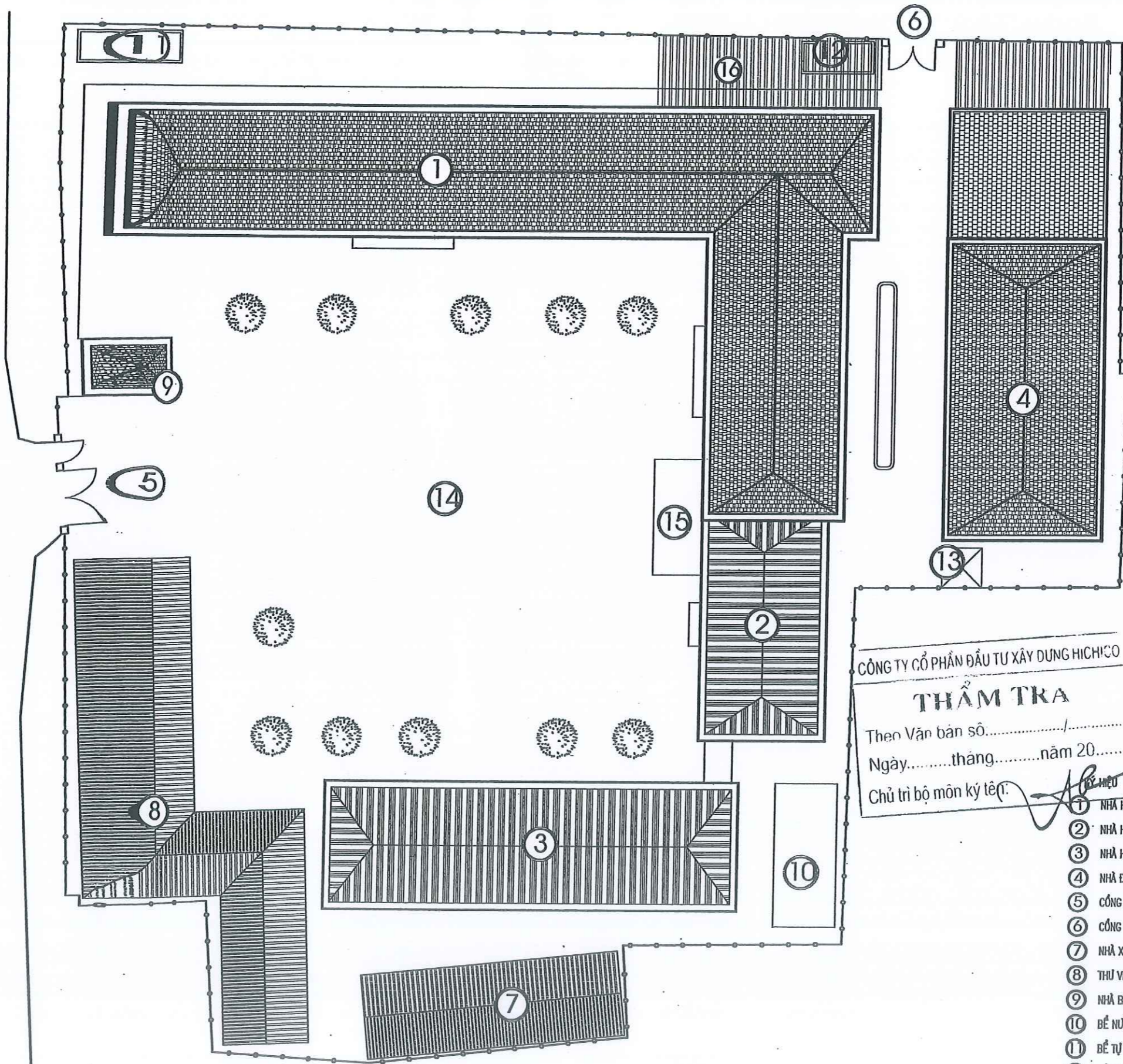

MẶT BẰNG TỔNG THỂ

ĐÁNH GIÁ HIỆN TRẠNG:
 - NHÀ ĐỂ XE CHO HỌC SINH HIỆN TẠI KHÔNG ĐẢM BẢO NHU CẦU CỦA HỌC SINH;
 - HỆ THỐNG CỐNG, TƯỜNG RÀO: LỚP TRẮT, SƠN BONG TRÓC, ẤM MỐC; HOA SẮT HOEN RỖ;
 - MÁI CHE SÂN KHẤU HIỆN TẠI KHÔNG ĐẢM BẢO CHO NHU CẦU SỬ DỤNG CỦA NHÀ TRƯỜNG (DIỆN TÍCH MÁI CHE NHỎ HƠN NHIỀU SO VỚI DIỆN TÍCH SÂN KHẤU);

CÔNG TY CỔ PHẦN ĐẦU TƯ XÂY DỰNG HICHICO
THẨM TRA
 Theo Văn bản số.....
 Ngày.....tháng.....năm 20.....
 Chủ trì bộ môn ký tên: *[Signature]*

- ① NHÀ HỌC 4 TẦNG
- ② NHÀ HIỆU BỘ
- ③ NHÀ HỌC 3 TẦNG
- ④ NHÀ ĐA NĂNG
- ⑤ CỐNG CHÍNH
- ⑥ CỐNG PHỤ
- ⑦ NHÀ XE GIÁO VIÊN
- ⑧ THƯ VIỆN MỎ
- ⑨ NHÀ BẢO VỆ
- ⑩ BỂ NƯỚC NGẦM
- ⑪ BẾ TỰ HOẠI
- ⑫ BẾ TỰ HOẠI
- ⑬ TRẠM BIẾN ÁP
- ⑭ SÂN TRƯỜNG
- ⑮ SÂN KHẤU
- ⑯ NHÀ XE HỌC SINH

Ngày	Hệ số chỉnh
1	-
2	-
3	-
4	-
5	-

CHỦ ĐẦU TƯ
BAN QUẢN LÝ DỰ ÁN ĐẦU TƯ XÂY DỰNG QUẬN HOÀNG MAI

ĐƠN VỊ TƯ VẤN THIẾT KẾ

ASECON
 CÔNG TY CỔ PHẦN KIẾN TRÚC VÀ XÂY DỰNG ASECON VIỆT NAM
 CÔNG TY: SỐ 12, NGUYỄN VĂN LINH 120/19, NGÕ 120, ĐƯỜNG KIM GIANG, P.Đ. QUẬN HOÀNG MAI, TP. HÀ NỘI



KS. ĐÀO ANH MINH
 CHỦ NHIỆM THIẾT KẾ
 KIS. NGUYỄN VIỆT TUẤN
 CHỦ TRÌ KẾT TRÚC
 KIS. ĐẶNG THỊ HUYỀN
 THIẾT KẾ
 KIS. ĐÀO VIỆT HẢI
 VẼ
 KIS. ĐÀO VIỆT HẢI
 KIỂM
 KIS. ĐẶNG THỊ HUYỀN

TÊN DỰ ÁN
CẢI TẠO, SỬA CHỮA TRƯỜNG THCS YÊN SỞ

ĐỊA ĐIỂM XÂY DỰNG
 PHƯỜNG YÊN SỞ - QUẬN HOÀNG MAI
 TP. HÀ NỘI

TÊN HẠNG MỤC
KIẾN TRÚC HIỆN TRẠNG

TÊN BẢN VẼ
MẶT BẰNG TỔNG THỂ

GIAI ĐOẠN THIẾT KẾ
 THIẾT KẾ BVTC

NGÀY GIAO	...	SỐ HIỆU BẢN VẼ
KHOẢNG BẰNG	A3	HT.4-0'
TỶ LỆ		

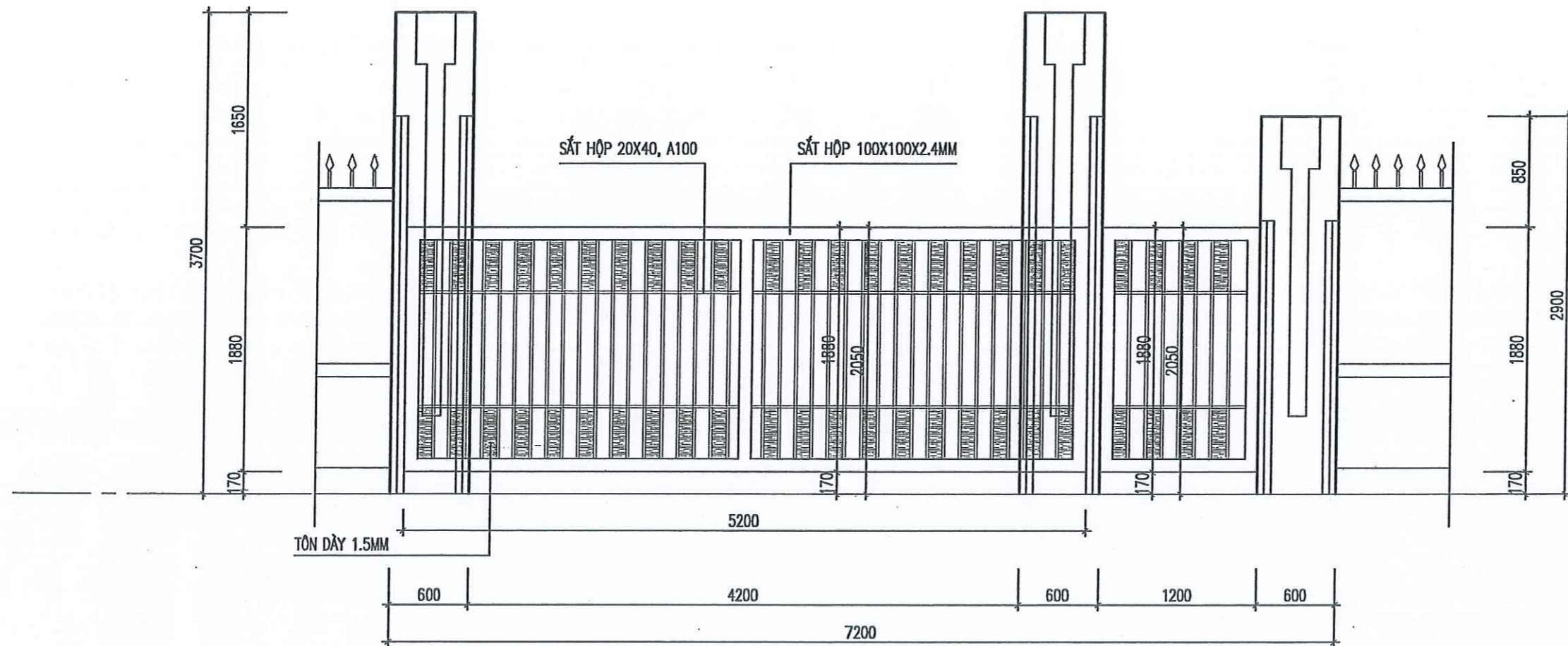

MẶT ĐỨNG CỔNG PHỤ

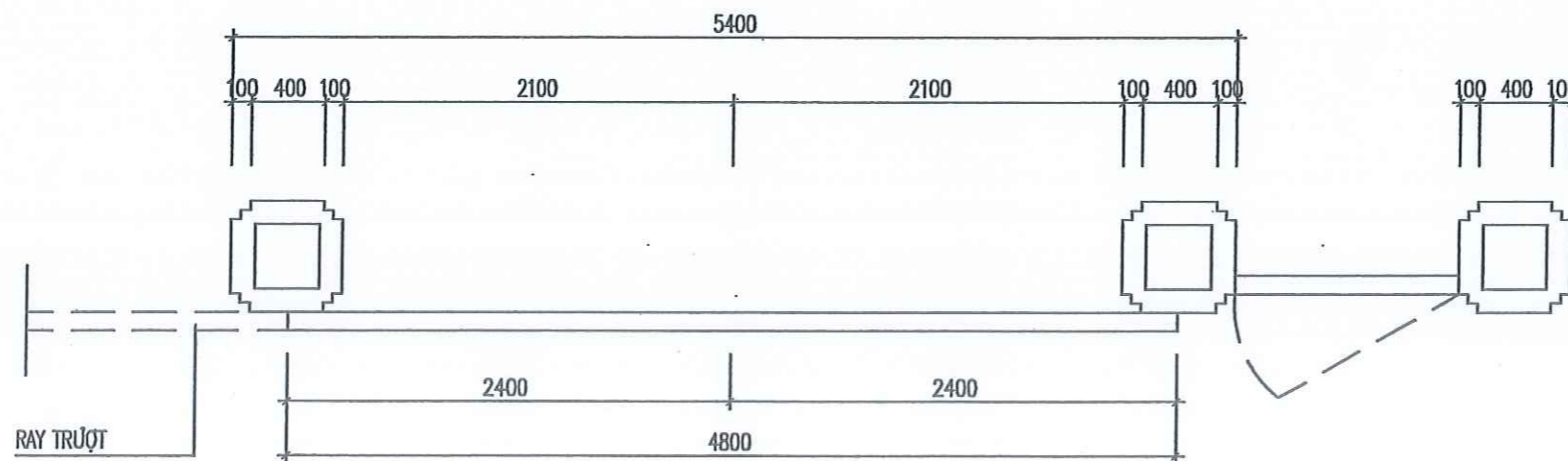

MẶT BẰNG

ĐÁNH GIÁ HIỆN TRẠNG:

- CỔNG CHÍNH: CẢNH CỔNG SẮT HOEN RỈ, TRẮC SƠN;
- TOÀN BỘ TRỤ CỔNG RÊU MỐC GÂY MẤT MỸ QUAN;

CÔNG TY CỔ PHẦN ĐẦU TƯ XÂY DỰNG HICHICO
THẨM TRA
 Theo Văn bản số:...../.....
 Ngày.....tháng.....năm 20.....
 Chủ trì bộ môn ký tên: *[Signature]*

Ngày	Họ chính
1	-
2	-
3	-
4	-
5	-

CHỦ ĐẦU TƯ
**BAN QUẢN LÝ DỰ ÁN ĐẦU TƯ
 XÂY DỰNG QUẬN HOÀNG MAI**

ĐƠN VỊ TƯ VẤN THIẾT KẾ

ASECON
 CÔNG TY CỔ PHẦN
 KIẾN TRÚC VÀ XÂY DỰNG ASECON VIỆT NAM
 ĐƠN VỊ TƯ VẤN THIẾT KẾ VÀ XÂY DỰNG ASECON VIỆT NAM
 120/19, NGÕ 120, ĐƯỜNG KIM GIANG, P.ĐẠI KIM,
 QUẬN HOÀNG MAI, TP.HÀ NỘI

[Signature]
 CÔNG TY CỔ PHẦN
 KIẾN TRÚC
 VÀ XÂY DỰNG
 ASECON
 VIỆT NAM
 120/19, NGÕ 120, ĐƯỜNG KIM GIANG, P.ĐẠI KIM,
 QUẬN HOÀNG MAI, TP.HÀ NỘI

CHỦ NHIỆM THIẾT KẾ
 KTS. NGUYỄN VIỆT TUẤN
 CHỦ TRÌ KIẾN TRÚC
 KTS. ĐẶNG THỊ HUYỀN
 THIẾT KẾ
 KTS. ĐÀO VIỆT HẢI
 VẼ
 KTS. ĐÀO VIỆT HẢI
 KẸM
 KTS. ĐẶNG THỊ HUYỀN

TÊN DỰ ÁN
**CẢI TẠO, SỬA CHỮA
 TRƯỜNG THCS YÊN SỞ**

ĐỊA ĐIỂM XÂY DỰNG
 PHƯỜNG YÊN SỞ - QUẬN HOÀNG MAI
 T.P HÀ NỘI

TÊN HẠNG MỤC
**KIẾN TRÚC
 HIỆN TRẠNG**

TÊN BẢN VẼ
CHI TIẾT CỔNG CHÍNH

GIẢI ĐOẠN THIẾT KẾ
 THIẾT KẾ BVTC

NGÀY GIAO	-	SỐ HIỆU BẢN VẼ
KHOẢNG BẢNG	A3	HT.4-02
TỶ LỆ	-	-

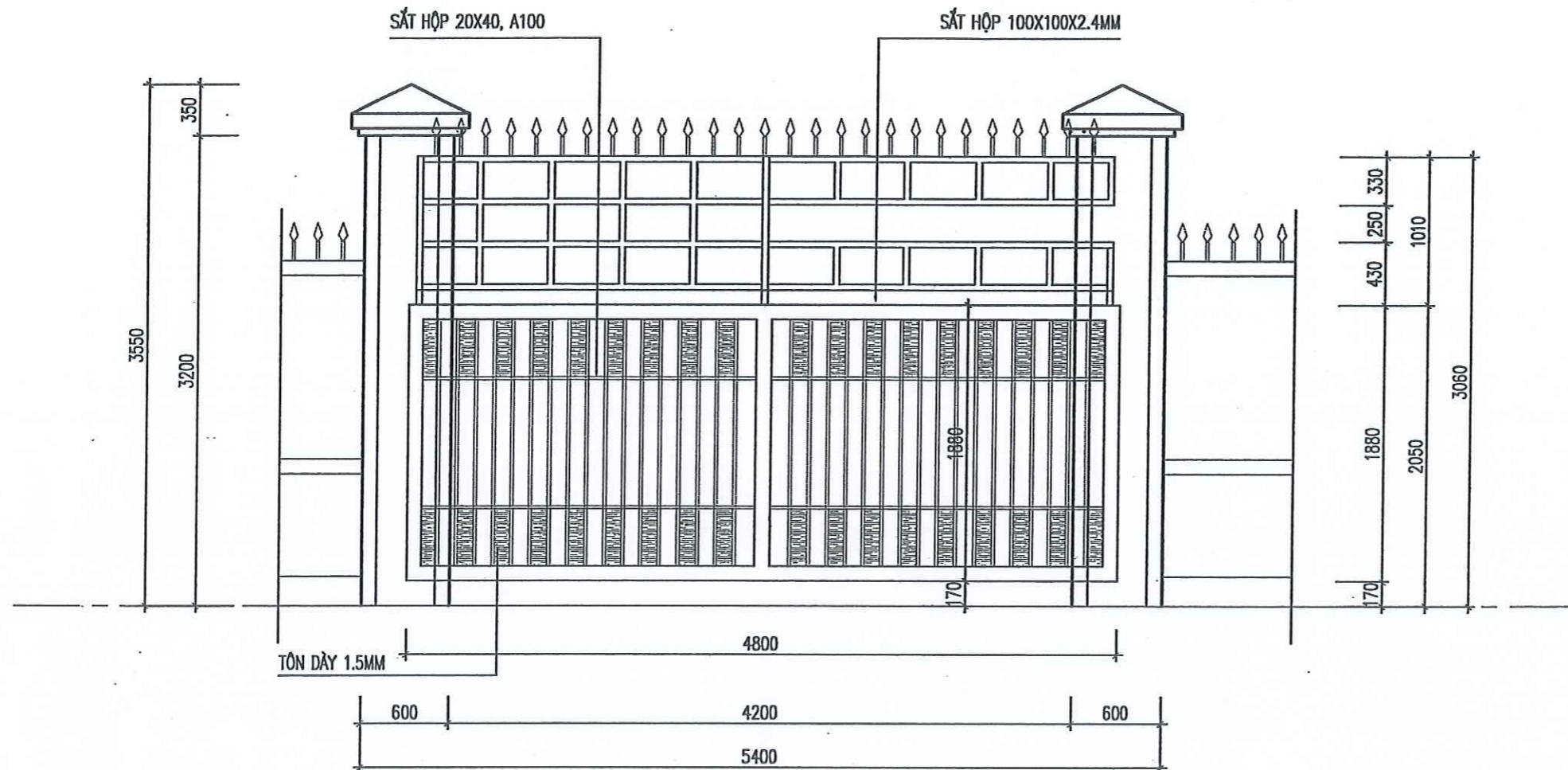

MẶT ĐỨNG CỔNG PHỤ

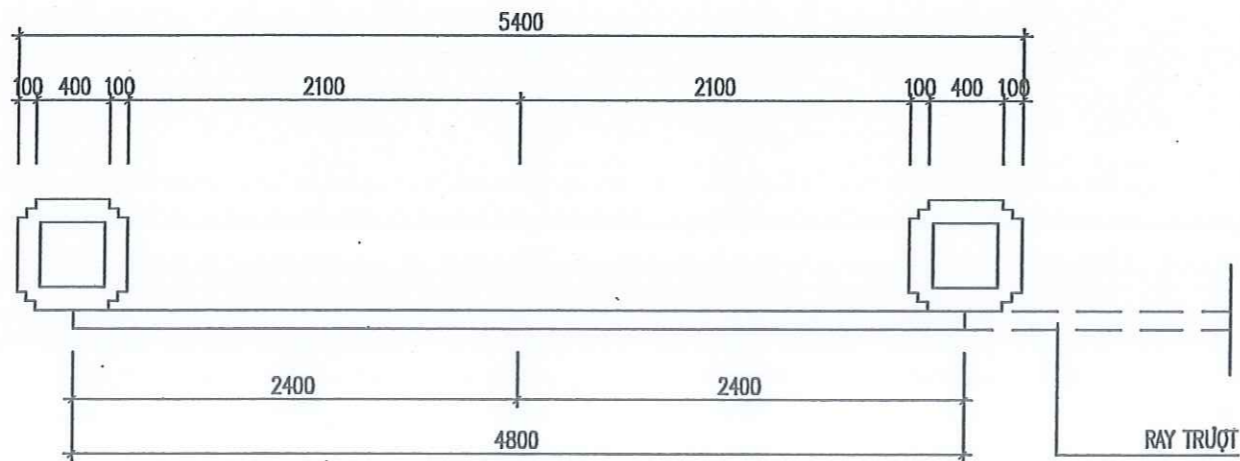

MẶT BẰNG

ĐÁNH GIÁ HIỆN TRẠNG:
 - CỔNG PHỤ: CẢNH CỔNG SẮT HOEN RỈ, TRÓC SƠN;
 - TOÀN BỘ TRỤ CỘT RÊU MỐC GÂY MẤT MỸ QUAN;

CÔNG TY CỔ PHẦN ĐẦU TƯ XÂY DỰNG HICHICO
THẨM TRA
 Theo Văn bản số...
 Ngày... tháng... năm 202...
 Chủ trì bộ môn ký (em)

Ngày	Họ chữ
1	-
2	-
3	-
4	-
5	-

CHỦ ĐẦU TƯ
**BAN QUẢN LÝ DỰ ÁN ĐẦU TƯ
 XÂY DỰNG QUẬN HOÀNG MAI**

ĐƠN VỊ TƯ VẤN THIẾT KẾ

ASECON
CÔNG TY CỔ PHẦN
KIẾN TRÚC VÀ XÂY DỰNG ASECON VIỆT NAM
 Đ/C: SỐ 12 NG. TƯ 120/9, NG. 120, ĐƯỜNG KIM GIANG, P.ĐẠI KIM,
 Q. HOÀNG MAI, TP. HÀ NỘI



KIỂM TRA VÀ XÂY DỰNG ASECON VIỆT NAM
 KTS. ĐÀO ANH MINH

CHỦ NHIỆM THIẾT KẾ

KTS. NGUYỄN VIỆT TUẤN

CHỦ TRƯỞNG THIẾT KẾ

KTS. ĐẶNG THỊ HUYỀN

THIẾT KẾ

KTS. ĐÀO VIỆT HẢI

VẼ

KTS. ĐÀO VIỆT HẢI

KIỂM

KTS. ĐẶNG THỊ HUYỀN

TÊN DỰ ÁN
**CẢI TẠO, SỬA CHỮA
 TRƯỜNG THCS YÊN SỞ**

ĐỊA ĐIỂM XÂY DỰNG
 PHƯỜNG YÊN SỞ - QUẬN HOÀNG MAI
 T.P HÀ NỘI

TÊN HẠNG MỤC
**KIẾN TRÚC
 HIỆN TRẠNG**

TÊN BẢN VẼ
CHI TIẾT CỔNG PHỤ

GIẢI ĐOẠN THIẾT KẾ
 THIẾT KẾ BVTC

NGÀY GIAO	...	SỐ HẸU BẢN VẼ
KHỔ BẢN VẼ	A3	HT.4-03
TỶ LỆ		

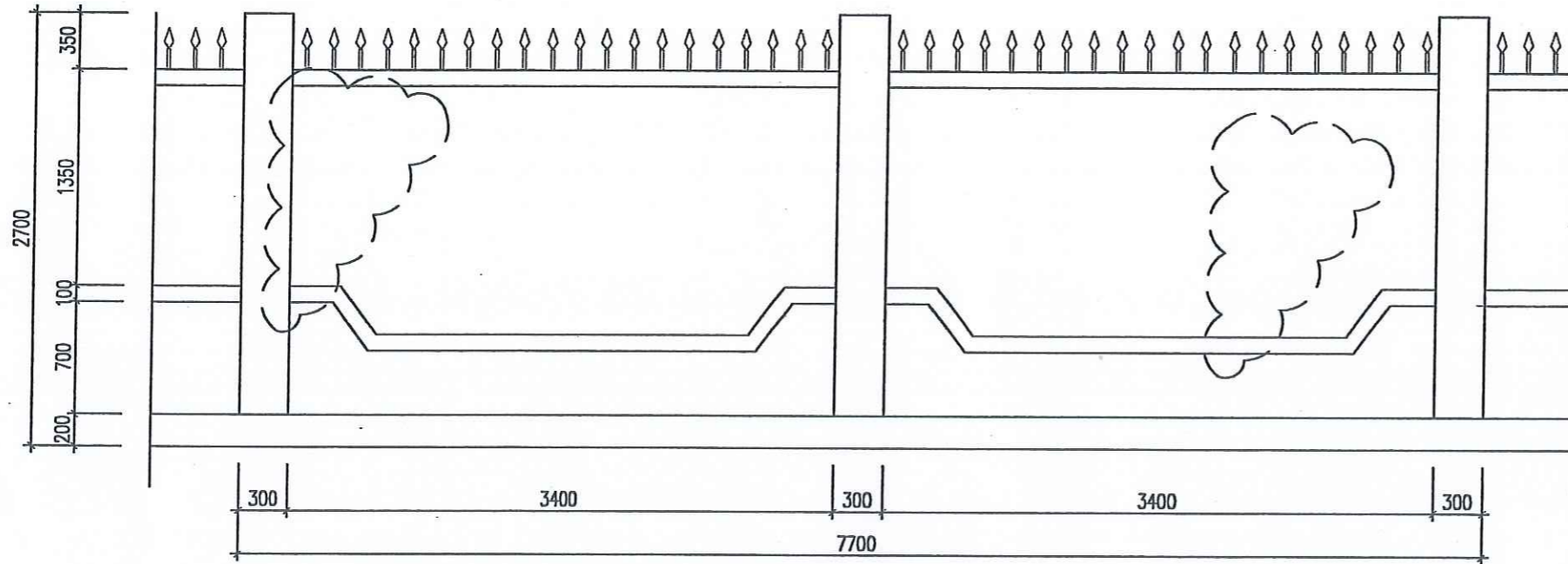

MẶT ĐỨNG TƯỜNG RÀO

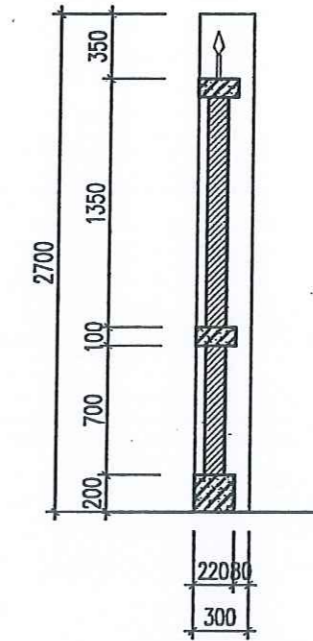

MẶT CẮT

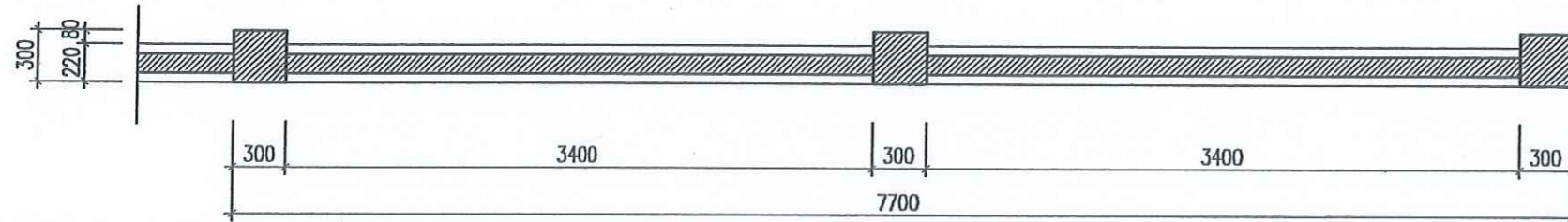

MẶT BẰNG TƯỜNG RÀO

CÔNG TY CỔ PHẦN ĐẦU TƯ XÂY DỰNG HICHICO

THẨM TRA

Theo Văn bản số...../.....

Ngày.....tháng.....năm 20.....

Chủ trì bộ môn ký tên: *[Signature]*

ĐÁNH GIÁ HIỆN TRẠNG:

- HỆ THỐNG TƯỜNG RÀO: LỚP TRÁT, SƠN BONG TRÓC, ẨM MỐC
CÓ DIỆN TÍCH KHOẢNG 564,6M²; HOA SẮT HOEN RỈ;



VỊ TRÍ BỊ BONG, TRÓC VỮA

Ngày	Hiệu chỉnh
1	-
2	-
3	-
4	-
5	-

CHỦ ĐẦU TƯ
**BAN QUẢN LÝ DỰ ÁN ĐẦU TƯ
XÂY DỰNG QUẬN HOÀNG MAI**

ĐƠN VỊ TƯ VẤN THIẾT KẾ
ASECON
CÔNG TY CỔ PHẦN
KIẾN TRÚC VÀ XÂY DỰNG ASECON VIỆT NAM
CÔNG ĐỒ SỐ 12, NGƯỜNG 120/7, NGÕ 120, ĐƯỜNG KIM GIANG, P.ĐẠI KIM,
QUẬN HOÀNG MAI, TP.HÀ NỘI



KS. ĐÀO ANH MINH
CHỦ NHIỆM THIẾT KẾ

KIS. NGUYỄN VIỆT TUẤN
CHỦ TRƯỞNG

KIS. ĐẶNG THỊ HUYỀN
THIẾT KẾ

KIS. ĐÀO VIỆT HẢI
VẼ

KIS. ĐÀO VIỆT HẢI
KIỂM

KIS. ĐẶNG THỊ HUYỀN
TÊN DỰ ÁN

**CẢI TẠO, SỬA CHỮA
TRƯỜNG THCS YÊN SỞ**

ĐỊA ĐIỂM XÂY DỰNG
PHƯỜNG YÊN SỞ - QUẬN HOÀNG MAI
TP. HÀ NỘI

TÊN HẠNG MỤC
**KIẾN TRÚC
HIỆN TRẠNG**

TÊN BẢN VẼ
**CHI TIẾT TƯỜNG RÀO
ĐIỂN HÌNH**

GIẢI ĐOẠN THIẾT KẾ
THIẾT KẾ BVTC

NGÀY GIAO	...	SỐ HIỆU BẢN VẼ
KHOẢNG BẰNG	A3	HT.4-04
TỶ LỆ		

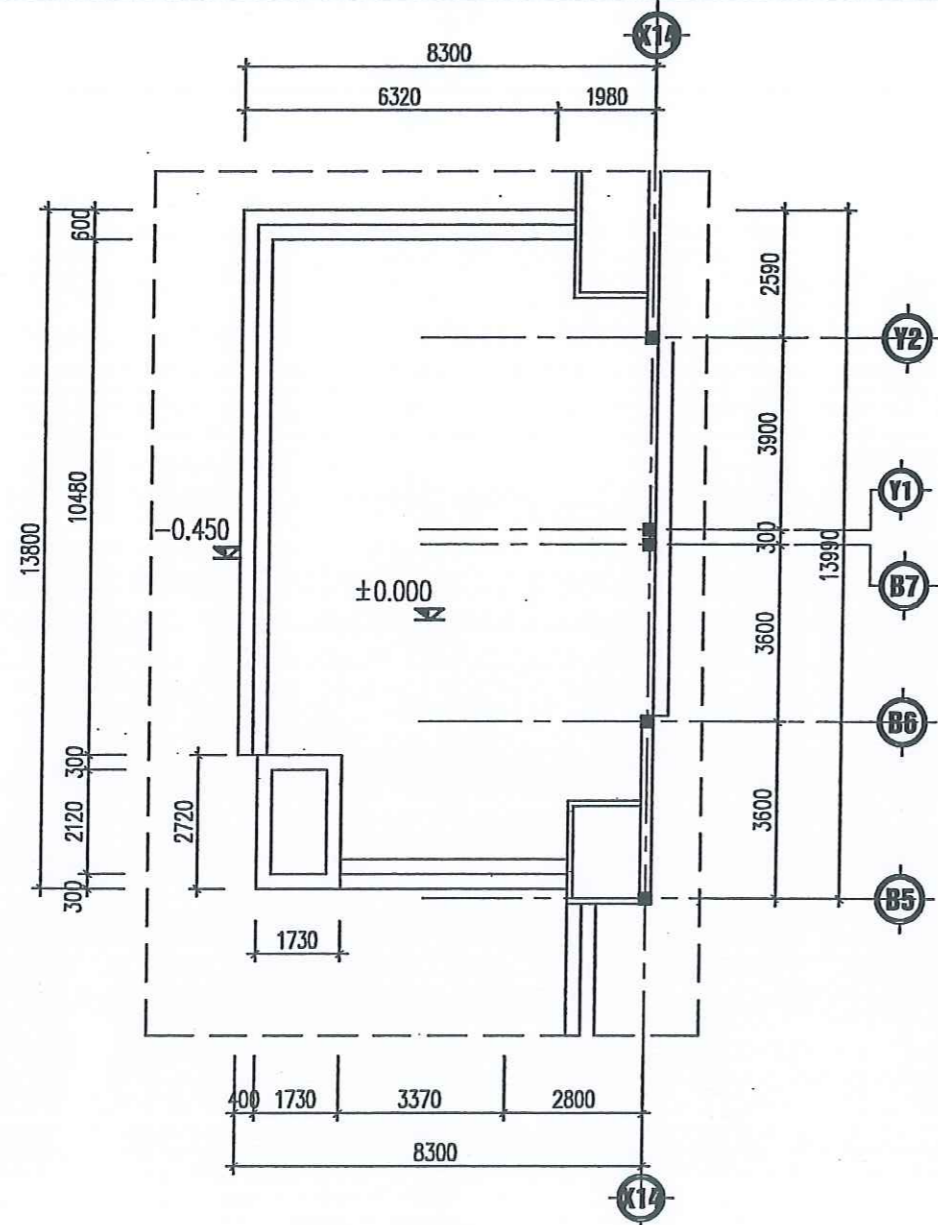

MẶT BẰNG

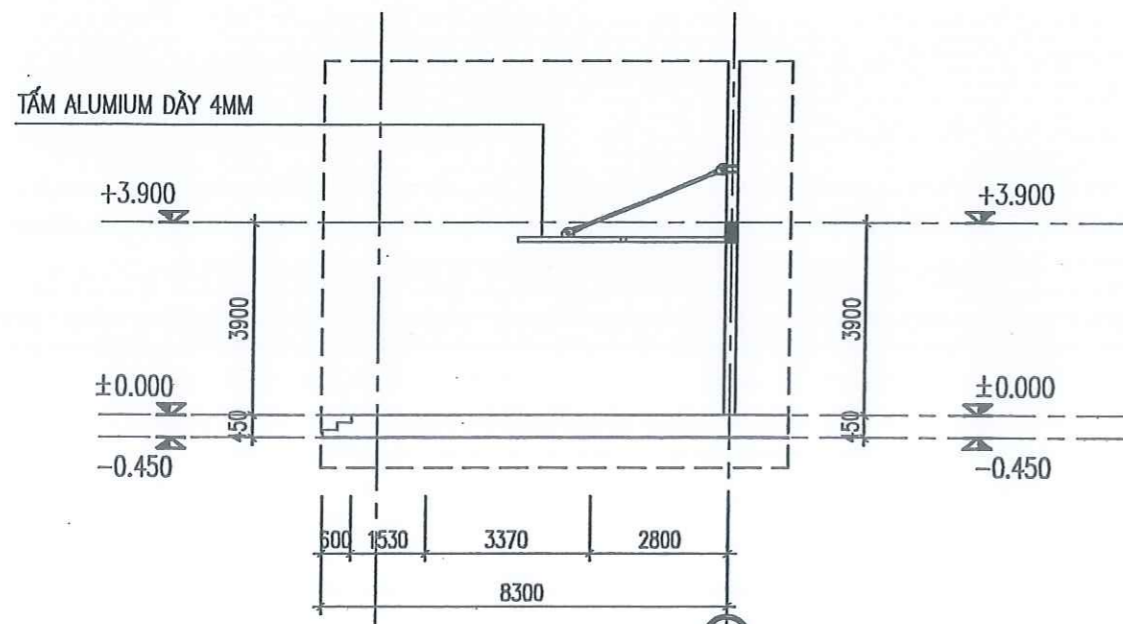

MẶT ĐỨNG TRỰC X14

THÉP HỘP 20X20MM

TẤM ALUMINIUM DÀY 4MM

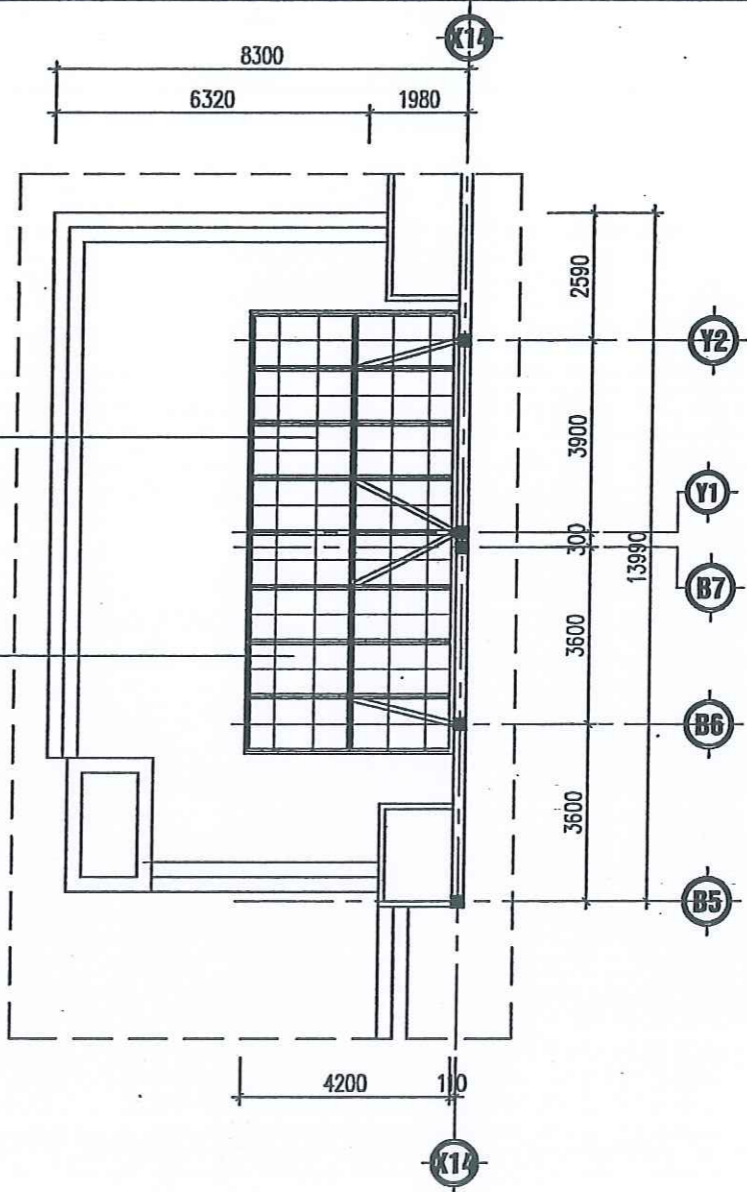

MẶT BẰNG MÁI

THẨM TRA
 CÔNG TY CỔ PHẦN ĐẦU TƯ XÂY DỰNG HICHICO
 Theo Văn bản số: .../...
 Ngày: ... tháng ... năm 20...
 Chủ trì bộ môn ký tên: ...

PHƯƠNG ÁN PHÁ DỠ:
 - MÁI CHE SÂN KHẤU HIỆN TẠI KHÔNG ĐẢM BẢO CHO NHU CẦU SỬ DỤNG CỦA NHÀ TRƯỜNG (DIỆN TÍCH MÁI CHE NHỎ HƠN NHIỀU SO VỚI DIỆN TÍCH SÂN KHẤU);
 - PHÁ DỠ MÁI SÂN KHẤU HIỆN TRẠNG;

Ngày	Họ chữ
1	-
2	-
3	-
4	-
5	-

CHỦ ĐẦU TƯ
BAN QUẢN LÝ DỰ ÁN ĐẦU TƯ XÂY DỰNG QUẬN HOÀNG MAI

ĐƠN VỊ TƯ VẤN THIẾT KẾ
ASECON
 CÔNG TY CỔ PHẦN KIẾN TRÚC VÀ XÂY DỰNG ASECON VIỆT NAM
 SỐ 12, NGUYỄN VĂN HỘ, NGÕ 120, ĐƯỜNG KIM GIANG, P.ĐẠI KIM, QUẬN HOÀNG MAI, TP.HÀ NỘI

HOANG MAI - T.P HÀ NỘI

KS. ĐÀO ANH MINH
 CHỦ NHIỆM THIẾT KẾ

KIS. NGUYỄN VIỆT TUẤN
 CHỦ TRÌ KIẾN TRÚC

KIS. ĐẶNG THỊ HUỖN
 THIẾT KẾ

KIS. ĐÀO VIỆT HẢI
 VẼ

KIS. ĐÀO VIỆT HẢI
 KIỂM

KIS. ĐẶNG THỊ HUỖN
 TÊN DỰ ÁN

CẢI TẠO, SỬA CHỮA TRƯỜNG THCS YÊN SỞ

ĐỊA ĐIỂM XÂY DỰNG
 PHƯỜNG YÊN SỞ - QUẬN HOÀNG MAI
 T.P HÀ NỘI

TÊN HẠNG MỤC
KIẾN TRÚC HIỆN TRẠNG

TÊN BẢN VẼ
CHI TIẾT MÁI SÂN KHẤU HIỆN TRẠNG

GIAI ĐOẠN THIẾT KẾ
 THIẾT KẾ BVTC

NGÀY GIAO	-	SỐ HỘ BẢN VẼ
KHỔ BẢN VẼ	A3	HT.4-05
TỶ LỆ	-	-

PHẦN CẢI TẠO

KIẾN TRÚC



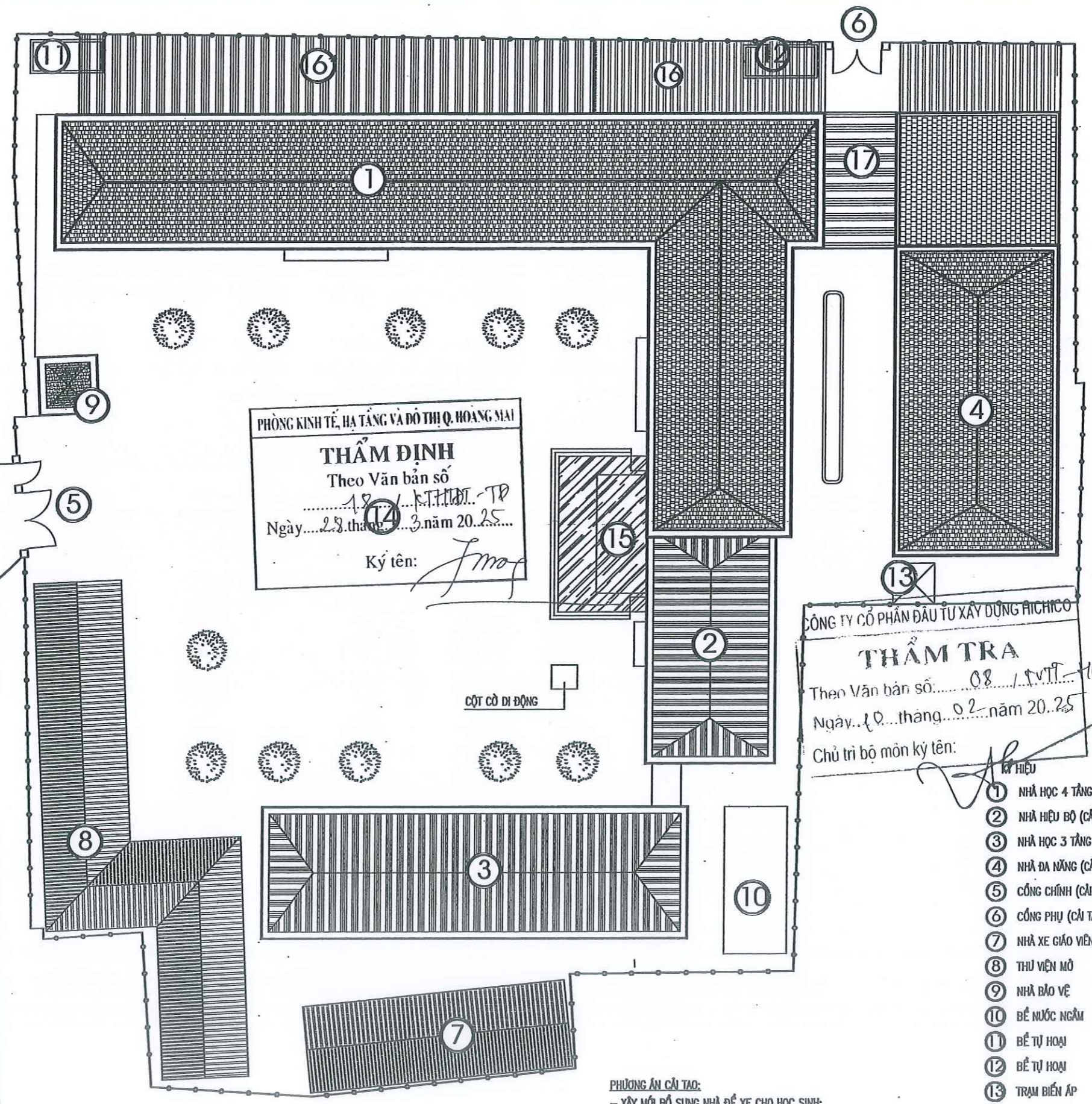

TỔNG MẶT BẰNG CẢI TẠO

- PHƯƠNG ÁN CẢI TẠO:**
- XÂY MỚI BỔ SUNG NHÀ ĐỂ XE CHO HỌC SINH;
 - SƠN SỬA LẠI TOÀN BỘ HỆ THỐNG CÔNG, TƯỜNG RÀO;
 - CẢI TẠO, MỞ RỘNG MÁI CHE SÂN KHẤU NGOÀI TRỜI;
 - LÂM MỚI CỘT CỜ DI ĐỘNG;
 - LÂM MỚI MÁI CHE LỐI ĐI TỪ KHU BẾP ĐẾN KHỐI NHÀ HỌC;
 - TRƯỚC KHI THI CÔNG KIỂM TRA KÍCH THƯỚC THỰC TẾ;

- ① NHÀ HỌC 4 TẦNG (CẢI TẠO)
- ② NHÀ HIỆU BỘ (CẢI TẠO)
- ③ NHÀ HỌC 3 TẦNG (CẢI TẠO)
- ④ NHÀ ĐA NĂNG (CẢI TẠO)
- ⑤ CÔNG CHÍNH (CẢI TẠO)
- ⑥ CÔNG PHỤ (CẢI TẠO)
- ⑦ NHÀ XE GIÁO VIÊN
- ⑧ THƯ VIỆN MỎ
- ⑨ NHÀ BẢO VỆ
- ⑩ BỂ NƯỚC NGẦM
- ⑪ BỂ TỰ HOẠI
- ⑫ BỂ TỰ HOẠI
- ⑬ TRẠM BIẾN ÁP
- ⑭ SÂN TRƯỜNG
- ⑮ SÂN KHẤU (CẢI TẠO)
- ⑯ NHÀ XE HỌC SINH
- ⑰ NHÀ XE HỌC SINH (XÂY MỚI)
- ⑱ MÁI CHE (XÂY MỚI)

Ngày	Họ chính
1	-
2	-
3	-
4	-
5	-

CHỦ ĐẦU TƯ

BAN QUẢN LÝ DỰ ÁN ĐẦU TƯ XÂY DỰNG QUẬN HOÀNG MAI

ĐƠN VỊ TƯ VẤN THIẾT KẾ

ASECON
CÔNG TY CỔ PHẦN KIẾN TRÚC VÀ XÂY DỰNG ASECON VIỆT NAM
Số 12, Ngách 120/9, Ngõ 120, Đường Kim Giang, P.Định Công, Quận Hoàng Mai, TP. Hà Nội

(Seal: CÔNG TY CỔ PHẦN KIẾN TRÚC VÀ XÂY DỰNG ASECON VIỆT NAM - PH. HÀ NỘI)

(Signature)

CHỦ NHIỆM THIẾT KẾ

KTS. NGUYỄN VIỆT TUẤN

CHỦ TRƯỞNG

KTS. ĐẶNG THỊ HUYỀN

THIẾT KẾ

KTS. ĐÀO VIỆT HẢI

VỀ

KTS. ĐÀO VIỆT HẢI

KÈM

KTS. ĐẶNG THỊ HUYỀN

TÊN DỰ ÁN

CẢI TẠO, SỬA CHỮA TRƯỜNG THCS YÊN SỞ

ĐỊA ĐIỂM XÂY DỰNG

PHƯỜNG YÊN SỞ - QUẬN HOÀNG MAI
T.P. HÀ NỘI

TÊN HẠNG MỤC

KIẾN TRÚC CẢI TẠO

TÊN BẢN VẼ

MẶT BẰNG TỔNG THỂ

GIAI ĐOẠN THIẾT KẾ

THIẾT KẾ BVTC

NGÀY GIAO	...	SỐ HỘ BẢN VẼ
KHỔ BẢN VẼ	A3	KT.4-01
TỶ LỆ		

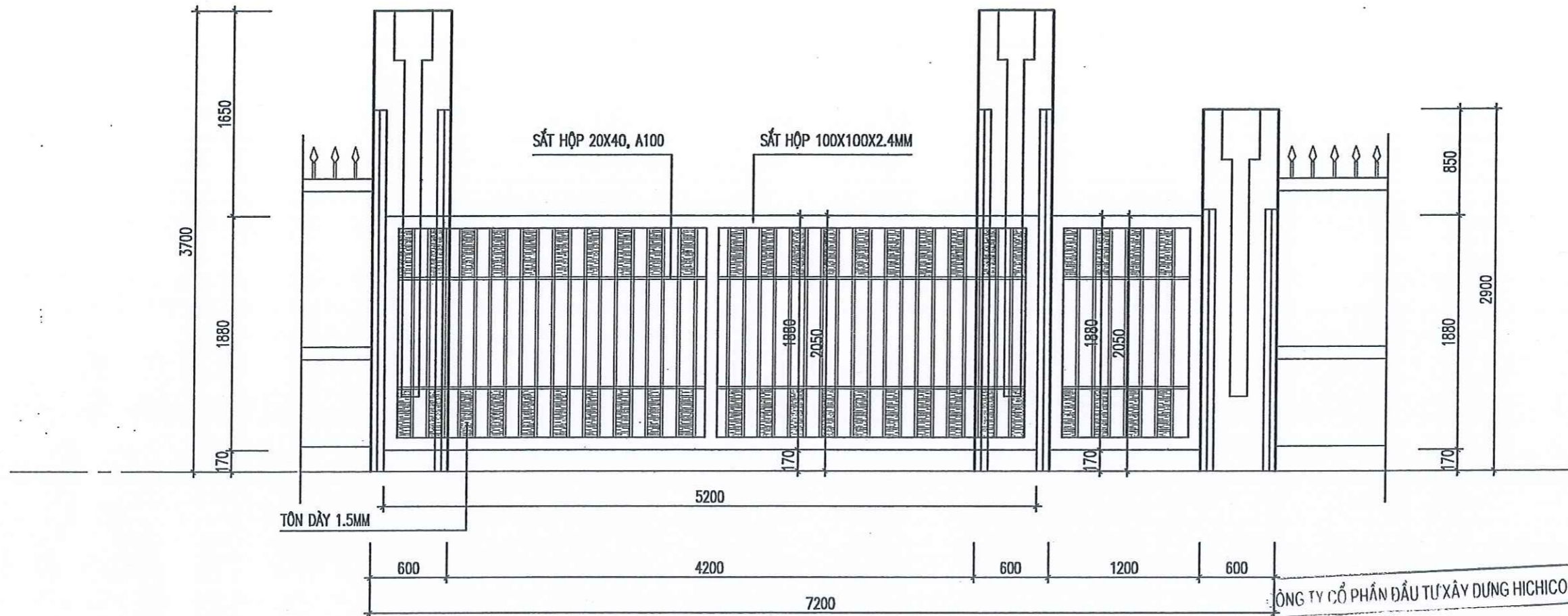

MẶT ĐỨNG CỔNG PHỤ

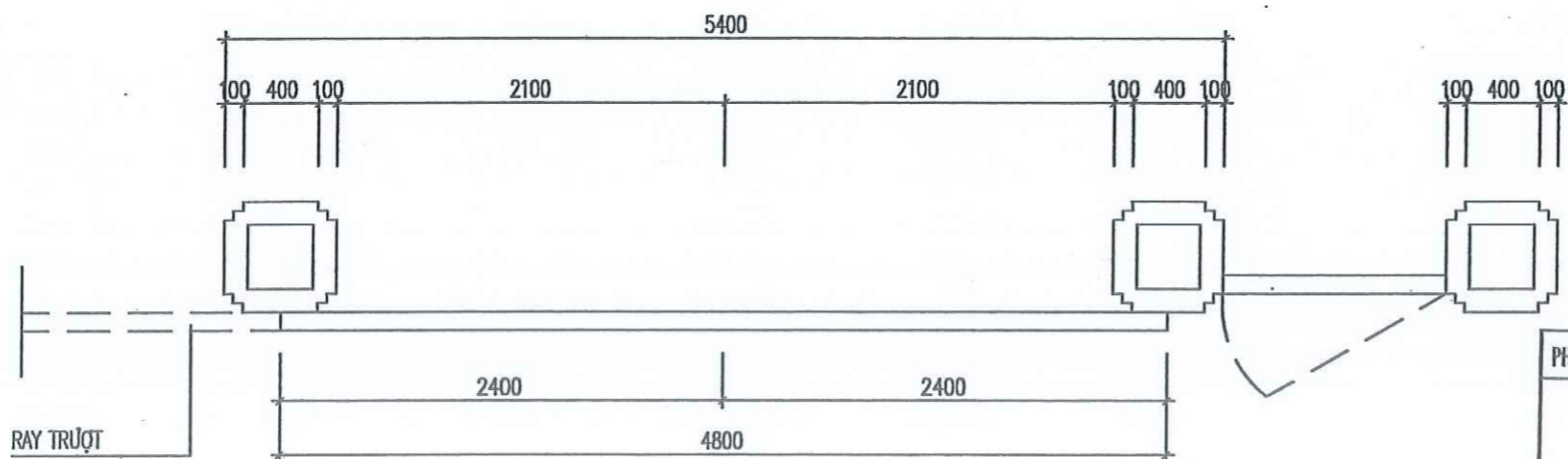

MẶT BẰNG

CÔNG TY CỔ PHẦN ĐẦU TƯ XÂY DỰNG HICHICO
THẨM TRA
 Theo Văn bản số... 08... 17.V.T.T. 2025...
 Ngày... 10... tháng... 8... năm 2025...
 Chủ trì bộ môn ký tên: [Signature]

PHÒNG KINH TẾ, HẠ TẦNG VÀ ĐÔ THỊ Q. HOÀNG MAI
THẨM ĐỊNH
 Theo Văn bản số... 18... 1... KT.401... TP...
 Ngày... 28... tháng... 3... năm 20... 25...
 Ký tên: [Signature]

- PHƯƠNG ÁN CẢI TẠO:**
- ĐÁNH RỈ, SAU ĐÓ SƠN LẠI CỔNG SẮT MÀU GHI SÁNG SƠN 3 LỚP (1 LỚP LÓT, 2 LỚP PHỦ);
 - CẠO BỎ LỚP SƠN CŨ (DIỆN TÍCH 25.8M²), SAU ĐÓ SƠN LẠI TOÀN BỘ TRỤ CỔNG MÀU VÀNG NHẠT SƠN 3 LỚP (1 LỚP LÓT, 2 LỚP PHỦ);
 - TRƯỚC KHI THI CÔNG KIỂM TRA KÍCH THƯỚC THỰC TẾ;

Ngày	Hiệu chỉnh
1	-
2	-
3	-
4	-
5	-
6	-

CHỦ ĐẦU TƯ
BAN QUẢN LÝ DỰ ÁN ĐẦU TƯ XÂY DỰNG QUẬN HOÀNG MAI

ĐƠN VỊ TƯ VẤN THIẾT KẾ



ASECON
 CÔNG TY CỔ PHẦN
 KIẾN TRÚC VÀ XÂY DỰNG ASECON VIỆT NAM
 CÔNG SỐ 12, NGÁCH 120/9, NGÕ 120, ĐƯỜNG KIM GIANG, P. ĐÀI KIM,
 Q. HOÀNG MAI, TP. HÀ NỘI



CHỦ NHIỆM THIẾT KẾ
 KTS. NGUYỄN VIỆT TUẤN
 CHỦ TRÌ KIẾN TRÚC
 KTS. ĐẶNG THỊ HUYỀN
 THIẾT KẾ
 KTS. ĐÀO VIỆT HẢI
 VẼ
 KTS. ĐÀO VIỆT HẢI
 KIỂM
 KTS. ĐẶNG THỊ HUYỀN

TÊN DỰ ÁN
CẢI TẠO, SỬA CHỮA TRƯỜNG THCS YÊN SỞ

ĐỊA ĐIỂM XÂY DỰNG
 PHƯỜNG YÊN SỞ - QUẬN HOÀNG MAI
 TP. HÀ NỘI

TÊN HẠNG MỤC
KIẾN TRÚC CẢI TẠO

TÊN BẢN VẼ
CHI TIẾT CỔNG CHÍNH

GIAI ĐOẠN THIẾT KẾ		THIẾT KẾ BVTC
NGÀY GIAO	...	SỐ HIỆU BẢN VẼ
KHỔ BẢN VẼ	A3	KT.4-02
TỶ LỆ		

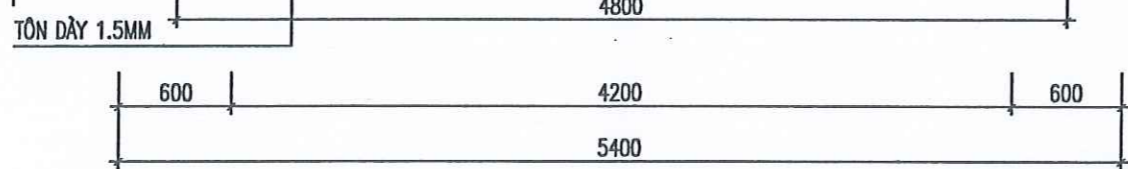
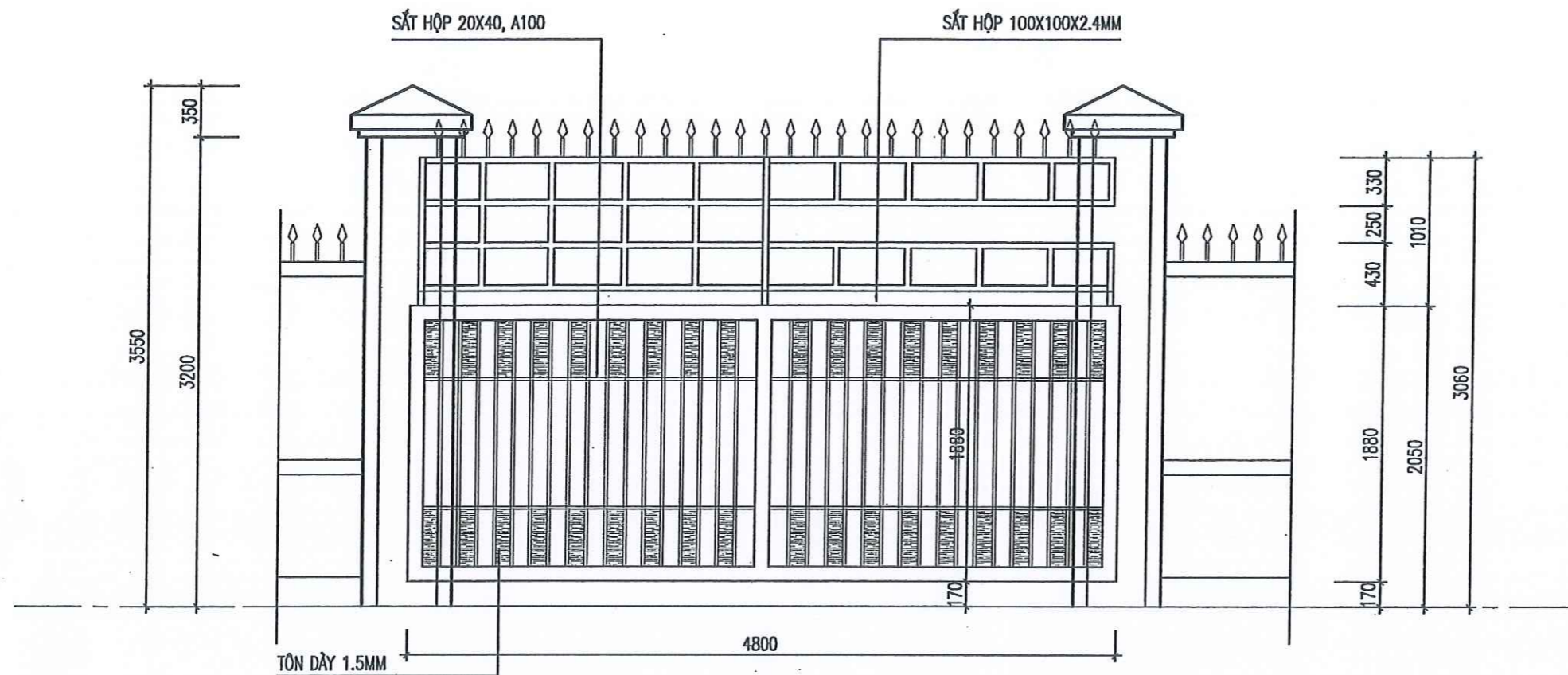

MẶT ĐÚNG CỔNG PHỤ

PHÒNG KINH TẾ, HẠ TẦNG VÀ ĐÔ THỊ Q. HOÀNG MAI
THẨM ĐỊNH
 Theo Văn bản số...
 Ngày... tháng... năm...
 Ký tên: [Signature]

CÔNG TY CỔ PHẦN ĐẦU TƯ XÂY DỰNG HICHICO
THẨM TRA
 Theo Văn bản số...
 Ngày... tháng... năm...
 Chủ trì bộ môn ký tên: [Signature]

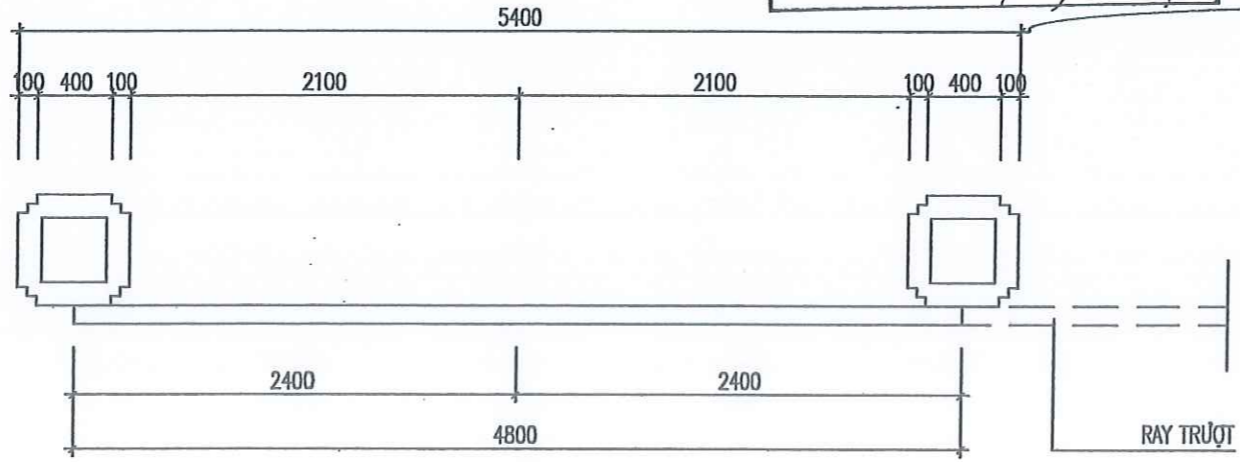

MẶT BẰNG

- PHƯƠNG ÁN CẢI TẠO:**
- ĐÁNH RỈ, SAU ĐÓ SƠN LẠI CỔNG SẮT MÀU GHI SÁNG SON 3 LỚP (1 LỚP LÓT, 2 LỚP PHỦ);
 - CẠO BỎ LỚP SON CŨ (DIỆN TÍCH 25.8M²), SAU ĐÓ SƠN LẠI TOÀN BỘ TRỤ CỔNG MÀU VÀNG NHẠT SON 3 LỚP (1 LỚP LÓT, 2 LỚP PHỦ);
 - TRƯỚC KHI THI CÔNG KIỂM TRA KÍCH THƯỚC THỰC TẾ;

Ngõ	Hệ số chỉnh
1	-
2	-
3	-
4	-
5	-

CHỦ ĐẦU TƯ
**BAN QUẢN LÝ DỰ ÁN ĐẦU TƯ
 XÂY DỰNG QUẬN HOÀNG MAI**

ĐƠN VỊ TƯ VẤN THIẾT KẾ

ASECON
 CÔNG TY CỔ PHẦN
 KIẾN TRÚC VÀ XÂY DỰNG ASECON VIỆT NAM
 ĐƯỜNG 120/9, NGÕ 120, ĐƯỜNG KIM GIANG, P.ĐẠI KIM,
 Q.HOÀNG MAI, TP.HÀ NỘI



CHỦ ĐẦU TƯ THIẾT KẾ
 KTS. NGUYỄN VIỆT TUẤN
 CHỦ TRÌ KIẾN TRÚC
 KTS. ĐẶNG THỊ HUYỀN
 THIẾT KẾ
 KTS. ĐÀO VIỆT HẢI
 VE
 KTS. ĐÀO VIỆT HẢI
 KIỂM
 KTS. ĐẶNG THỊ HUYỀN

TÊN DỰ ÁN
**CẢI TẠO, SỬA CHỮA
 TRƯỜNG THCS YÊN SỞ**

ĐỊA ĐIỂM XÂY DỰNG
 PHƯỜNG YÊN SỞ - QUẬN HOÀNG MAI
 TP. HÀ NỘI

TÊN HẠNG MỤC
**KIẾN TRÚC
 CẢI TẠO**

TÊN BẢN VẼ
CHI TIẾT CỔNG PHỤ

GIAI ĐOẠN THIẾT KẾ		
THIẾT KẾ BVTC		
NGÀY GIAO	...	SỐ HỘ BẢN VẼ
KHÓ BẢN VẼ	A3	KT.4-03
TỶ LỆ		

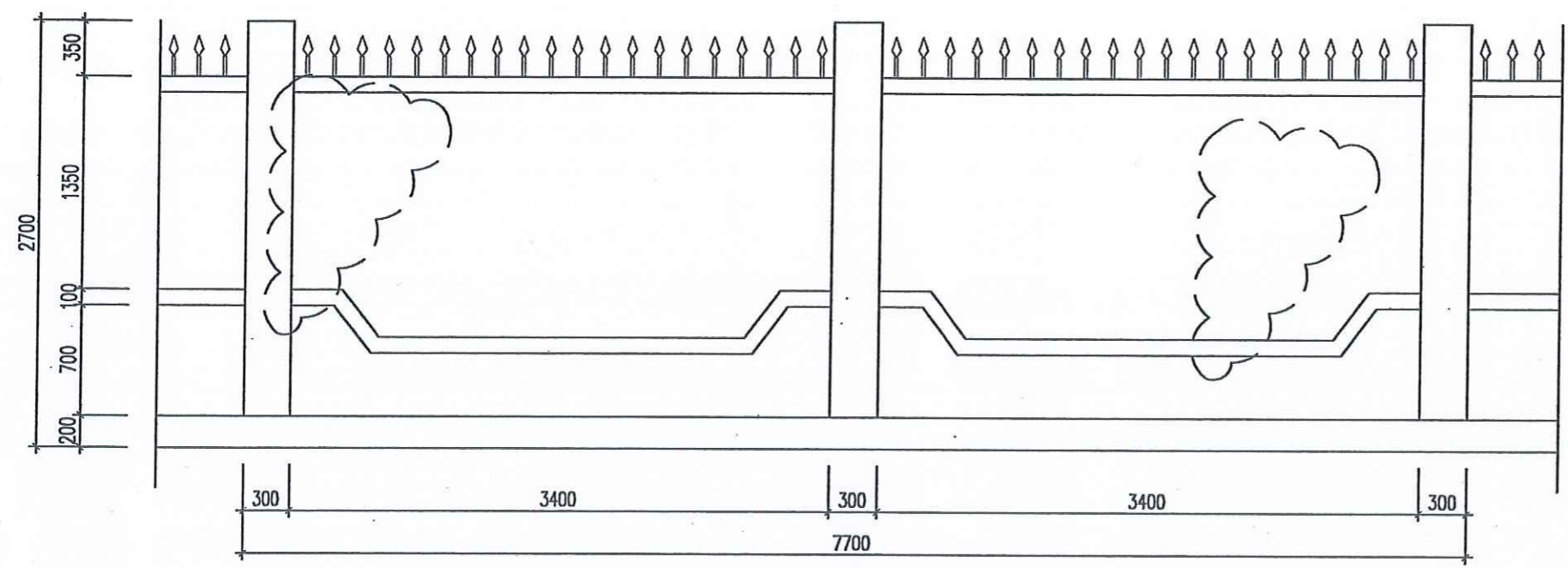

MẶT ĐỨNG TƯỜNG RÀO

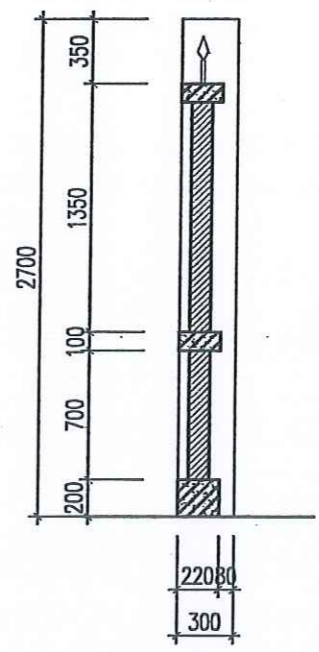

MẶT CẮT

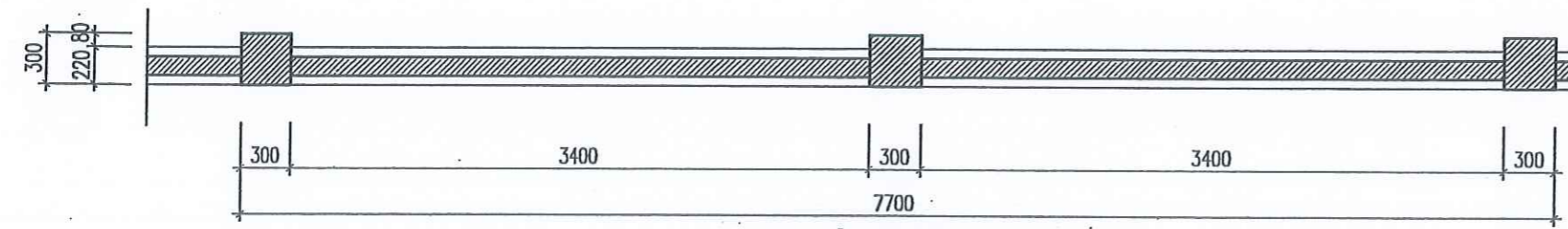

MẶT BẰNG TƯỜNG RÀO

PHƯƠNG ÁN CẢI TẠO:

- BỐC, TRÁT LẠI TƯỜNG BỊ BONG TRóc BẰNG VỮA XI MẮNG M75#, DÂY 15MM Có DIỆN TÍCH KHOẢNG 564,6M²;
- SƠN LẠI TOÀN BỘ TƯỜNG RÀO MÀU VÀNG NHẠT (SƠN 3 NƯỚC: 1 NƯỚC LÓT, 2 NƯỚC MÀU);
- CẠO RỈ SƠN LẠI HOA SẮT PHÍA TRÊN TƯỜNG RÀO MÀU XANH ĐẬM;
- TRƯỚC KHI THI CÔNG KIỂM TRA KÍCH THƯỚC THỰC TẾ ;

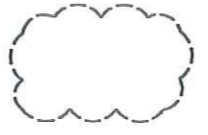

VỊ TRÍ BỐC, TRÁT LẠI VỮA

CÔNG TY CỔ PHẦN ĐẦU TƯ XÂY DỰNG HICHICO
THẨM TRA
 Theo Văn bản số: 08 / VTT - HCC
 Ngày: 10 tháng 6 năm 2025
 Chủ trì bộ môn kỹ thuật: *[Signature]*

PHÒNG KINH TẾ, HẠ TẦNG VÀ ĐÔ THỊ Q. HOÀNG MAI
THẨM ĐỊNH
 Theo Văn bản số: 18 / HHT - H
 Ngày: 28 tháng 3 năm 2025
 Ký tên: *[Signature]*

Ngày	Hiệu chỉnh
1	-
2	-
3	-
4	-
5	-

CHỦ ĐẦU TƯ
**BAN QUẢN LÝ DỰ ÁN ĐẦU TƯ
 XÂY DỰNG QUẬN HOÀNG MAI**

ĐƠN VỊ TƯ VẤN THIẾT KẾ

ASECON
 CÔNG TY CỔ PHẦN
 KIẾN TRÚC VÀ XÂY DỰNG ASECON VIỆT NAM
 Đ/C: 30/12, NGÁCH 120/P, NGÕ 120, ĐƯỜNG KIM GIANG, P. ĐAI KIM,
 Q. HOÀNG MAI, TP. HÀ NỘI



CHỦ NHIỆM THIẾT KẾ
 KTS. NGUYỄN VIỆT TUẤN
 CHỦ TRÌ KIẾN TRÚC
 KTS. ĐẶNG THỊ HUYỀN
 THIẾT KẾ
 KTS. ĐÀO VIỆT HẢI
 VẼ
 KTS. ĐÀO VIỆT HẢI
 KIỂM
 KTS. ĐẶNG THỊ HUYỀN

TÊN DỰ ÁN
**CẢI TẠO, SỬA CHỮA
 TRƯỜNG THCS YÊN SỞ**

ĐỊA ĐIỂM XÂY DỰNG
 PHƯỜNG YÊN SỞ - QUẬN HOÀNG MAI
 TP. HÀ NỘI

TÊN HÀNG MỤC
**KIẾN TRÚC
 CẢI TẠO**

TÊN BẢN VẼ
**CHI TIẾT TƯỜNG RÀO
 ĐIỂN HÌNH**

GIAI ĐOẠN THIẾT KẾ		
THIẾT KẾ BVTC		
NGÀY GIAO	...	SỐ HỘ BẢN VẼ
KHỔ BẢN VẼ	A3	KT.4-04
TỶ LỆ		

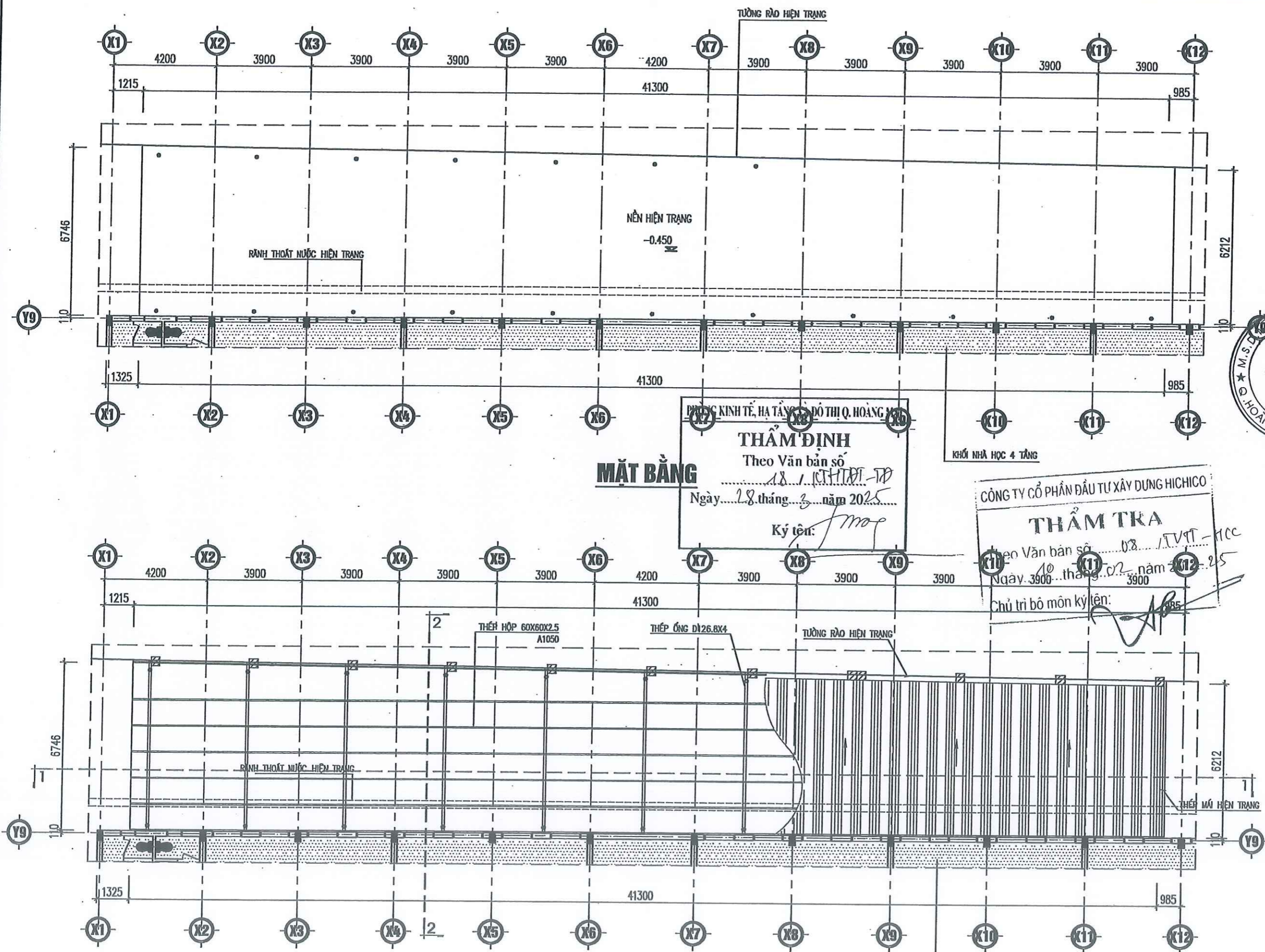

PHƯƠNG AN CẢI TẠO
THẨM ĐỊNH
 Theo Văn bản số 18/CTHTĐT-TP
 Ngày 28 tháng 3 năm 2025
 Ký tên: *[Signature]*

CÔNG TY CỔ PHẦN ĐẦU TƯ XÂY DỰNG HICHICO
THẨM TRA
 Theo Văn bản số 08/TVT-TC
 Ngày 10 tháng 02 năm 2025
 Chủ trì bộ môn kỹ thuật: *[Signature]*

- PHƯƠNG AN CẢI TẠO:**
- XÂY MỚI BỔ SUNG NHÀ ĐỂ XE CHO HỌC SINH;
 - CHI TIẾT XEM BẢN VẼ KẾT CẤU;
 - TRƯỚC KHI THI CÔNG KIỂM TRA KÍCH THƯỚC THỰC TẾ;

MẶT BẰNG MÁI

Ngày		Hiệu chỉnh	
1	-	-	-
2	-	-	-
3	-	-	-
4	-	-	-
5	-	-	-
CHỦ ĐẦU TƯ			
BAN QUẢN LÝ DỰ ÁN ĐẦU TƯ XÂY DỰNG QUẬN HOÀNG MAI			
ĐƠN VỊ TƯ VẤN THIẾT KẾ			
 ASECON CÔNG TY CỔ PHẦN KIẾN TRÚC VÀ XÂY DỰNG ASECON VIỆT NAM SỐ 120/19 ĐƯỜNG KIM GIANG, P.ĐẠI KIM, Q.HOÀNG MAI, TP.HÀ NỘI			
 CÔNG TY CỔ PHẦN KIẾN TRÚC VÀ XÂY DỰNG ASECON VIỆT NAM SỐ 120/19 ĐƯỜNG KIM GIANG, P.ĐẠI KIM, Q.HOÀNG MAI, TP.HÀ NỘI			
CHỦ NHIỆM THIẾT KẾ			
KTS. NGUYỄN VIỆT TUẤN		<i>[Signature]</i>	
CHỦ TRƯỞNG KIẾN TRÚC			
KTS. ĐẶNG THỊ HUỖN		<i>[Signature]</i>	
THIẾT KẾ			
KTS. ĐÀO VIỆT HẢI		<i>[Signature]</i>	
VẼ			
KTS. ĐÀO VIỆT HẢI		<i>[Signature]</i>	
KIỂM			
KTS. ĐẶNG THỊ HUỖN		<i>[Signature]</i>	
TÊN DỰ ÁN			
CẢI TẠO, SỬA CHỮA TRƯỜNG THCS YÊN SỞ			
ĐỊA ĐIỂM XÂY DỰNG			
PHƯỜNG YÊN SỞ - QUẬN HOÀNG MAI TP. HÀ NỘI			
TÊN HÀNG MỤC			
KIẾN TRÚC CẢI TẠO			
TÊN BẢN VẼ			
CHI TIẾT NHÀ XE HỌC SINH LÀM MỚI			
GIAI ĐOẠN THIẾT KẾ			
THIẾT KẾ BVTC			
NGÀY GIAO	...	SỐ HỘ BẢN VẼ	
KỶ BẢNG VẼ	A3	KT.4-05	
TỶ LỆ			

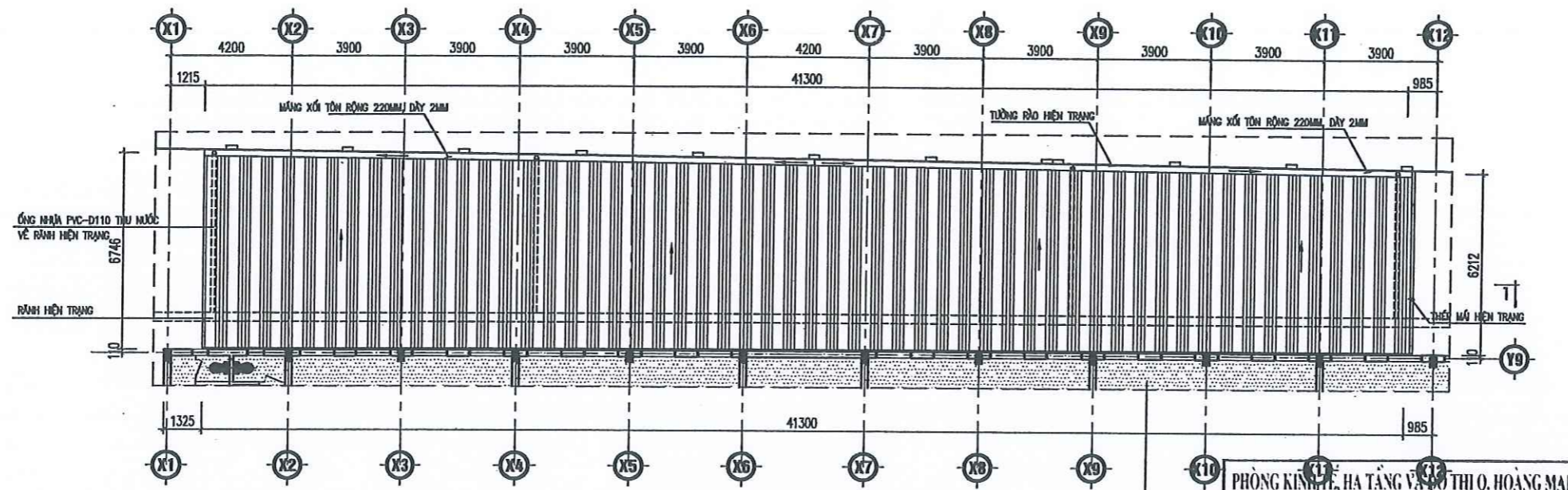

MẶT THOÁT NƯỚC MÁI

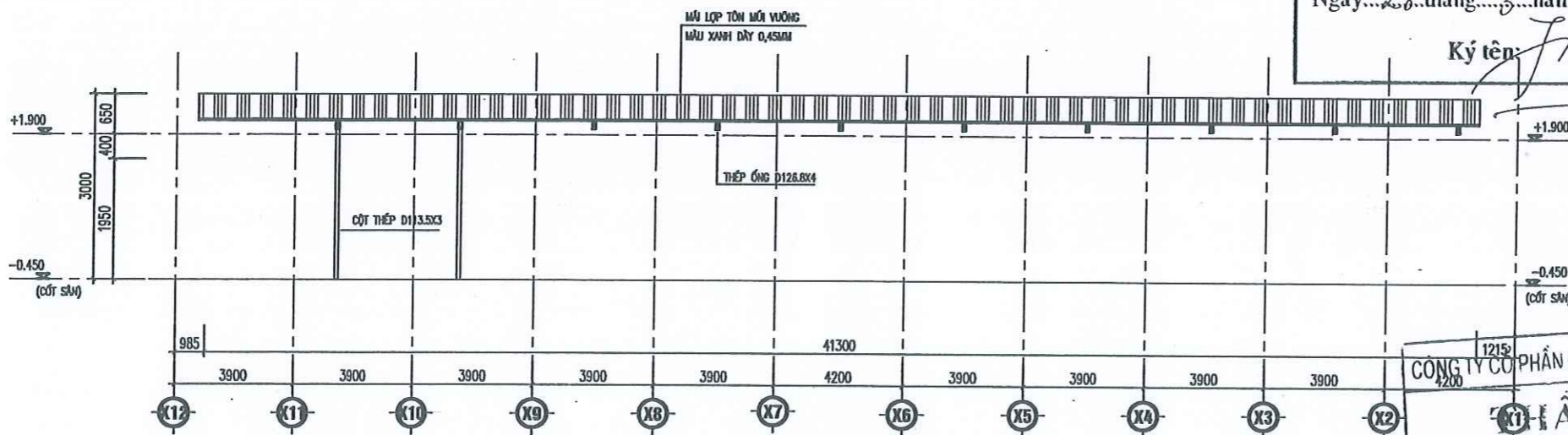

MẶT CẮT 1 - 1

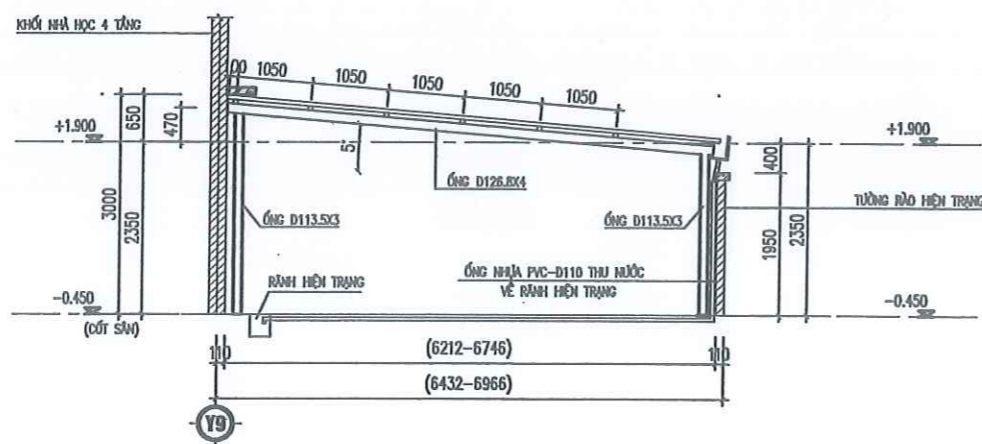

MẶT CẮT 2 - 2

PHÒNG KINH TẾ, HẠ TẦNG VÀ ĐÔ THỊ Q. HOÀNG MAI
THẨM ĐỊNH
 Theo Văn bản số 18 / KH.ĐT. - TP
 Ngày... 28... tháng... 3... năm 20... 25...
 Ký tên: *Jmap*

CÔNG TY CỔ PHẦN ĐẦU TƯ XÂY DỰNG HICHICO
KIỂM TRA
 Theo Văn bản số: 08 / T.ĐT. - HCC
 Ngày... 10... tháng... 02... năm 20... 25...
 Chủ trì bộ môn ký tên: *AB*

PHƯƠNG ÁN CẢI TẠO:
 - XÂY MỚI BỔ SUNG NHÀ ĐỂ XE CHO HỌC SINH;
 - CHI TIẾT XEM BẢN VẼ KẾT CẤU;
 - TRƯỚC KHI THI CÔNG KIỂM TRA KÍCH THƯỚC THỰC TẾ;

Ngày	Họ chữ
1	-
2	-
3	-
4	-
5	-
6	-

CHỦ ĐẦU TƯ
BAN QUẢN LÝ DỰ ÁN ĐẦU TƯ XÂY DỰNG QUẬN HOÀNG MAI

ĐƠN VỊ TƯ VẤN THIẾT KẾ
ASECON
 CÔNG TY CỔ PHẦN KIẾN TRÚC VÀ XÂY DỰNG ASECON VIỆT NAM
 CÔNG TY CỔ PHẦN KIẾN TRÚC VÀ XÂY DỰNG ASECON VIỆT NAM
 12 NGUYỄN VĂN HƯNG, NGÕ 120, ĐƯỜNG KIM GIANG, P. ĐAI KIM, Q. HOÀNG MAI, TP. HÀ NỘI

PHÒNG KINH TẾ, HẠ TẦNG VÀ ĐÔ THỊ Q. HOÀNG MAI
THẨM ĐỊNH
 Theo Văn bản số 18 / KH.ĐT. - TP
 Ngày... 28... tháng... 3... năm 20... 25...
 Ký tên: *Jmap*

KS. ĐÀO ANH MINH
 CHỦ NHIỆM THIẾT KẾ

KTS. NGUYỄN VIỆT TUẤN
 CHỦ TRÌ KIẾN TRÚC

KTS. ĐẶNG THỊ HUYỀN
 THIẾT KẾ

KTS. ĐÀO VIỆT HẢI
 VẼ

KTS. ĐÀO VIỆT HẢI
 KIỂM

KTS. ĐẶNG THỊ HUYỀN

TÊN DỰ ÁN
CẢI TẠO, SỬA CHỮA TRƯỜNG THCS YÊN SỞ

ĐỊA ĐIỂM XÂY DỰNG
 PHƯỜNG YÊN SỞ - QUẬN HOÀNG MAI TP. HÀ NỘI

TÊN HẠNG MỤC
KIẾN TRÚC CẢI TẠO

TÊN BẢN VẼ
CHI TIẾT NHÀ XE HỌC SINH LÀM MỚI

GIẢI ĐOẠN THIẾT KẾ
 THIẾT KẾ BVTC

NGÀY GIAO	...	SỐ HỘ BẢN VẼ
KHO BÀN VẼ	A3	KT.4-06
TỶ LỆ		

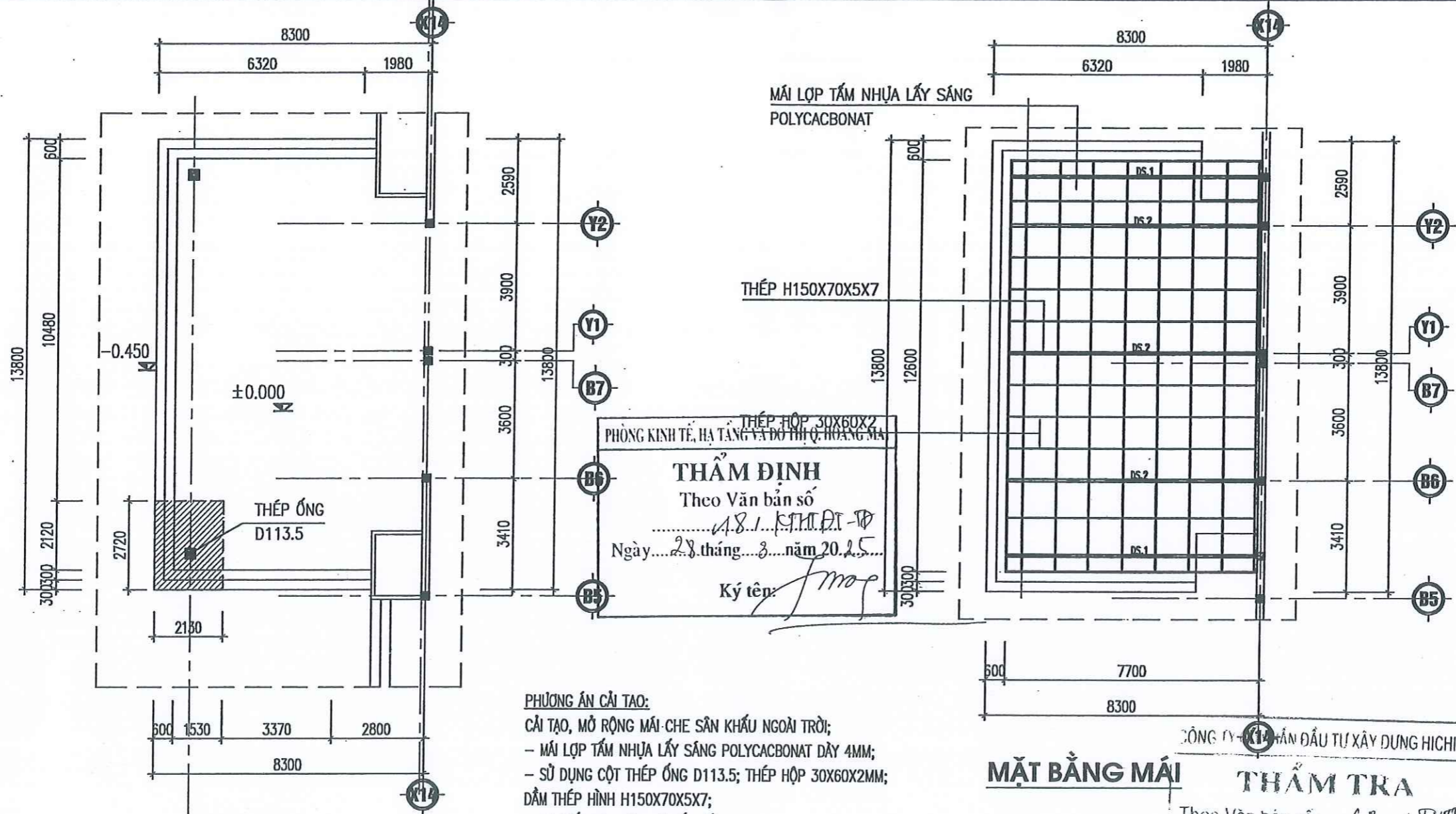

MẶT BẰNG

PHƯƠNG ÁN CẢI TẠO:
 CẢI TẠO, MỞ RỘNG MÁI-CHE SÂN KHẤU NGOÀI TRỜI;
 - MÁI LỢP TẮM NHỰA LẤY SÁNG POLYCARBONAT DÀY 4MM;
 - SỬ DỤNG CỘT THÉP ỚNG D113.5; THÉP HỘP 30X60X2MM;
 DẦM THÉP HÌNH H150X70X5X7;
 - CHI TIẾT XEM BẢN VẼ KẾT CẤU;

MẶT BẰNG MÁI THẨM TRA
 Theo Văn bản số 08/1.TVTT-HCC
 Ngày 17 tháng 02 năm 2025
 Chủ trì bộ môn ký tên: *[Signature]*

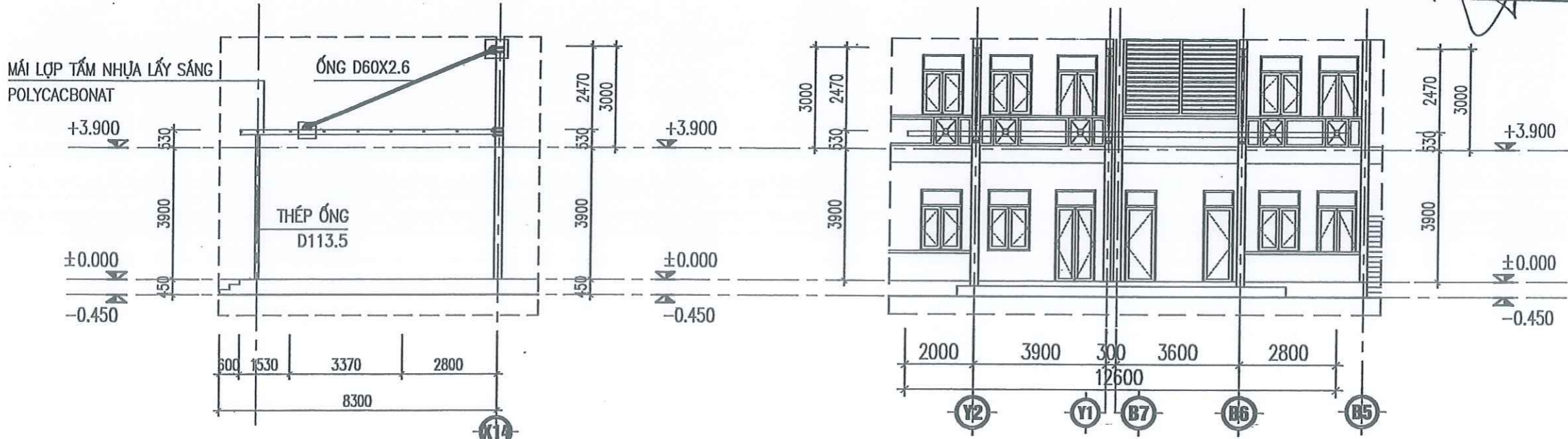

MẶT ĐỨNG TRỤC X14

MẶT ĐỨNG TRỤC Y2-B5

Ngày	Hiệu chỉnh
1	-
2	-
3	-
4	-
5	-
CHỦ ĐẦU TƯ	
BAN QUẢN LÝ DỰ ÁN ĐẦU TƯ XÂY DỰNG QUẬN HOÀNG MAI	
ĐƠN VỊ TƯ VẤN THIẾT KẾ	
 ASECON CÔNG TY CỔ PHẦN KIẾN TRÚC VÀ XÂY DỰNG ASECON VIỆT NAM CÔNG TY CỔ PHẦN SỐ 12, NGUYỄN CHÁNH NGỌC, ĐƯỜNG KIM GIANG, P.ĐẠI KIM, QUẬN HOÀNG MAI, TP. HÀ NỘI	
 K.S. ĐÀO ANH MINH CHỦ NHIỆM THIẾT KẾ	
KTS. NGUYỄN VIỆT TUẤN CHỦ TRÌ KIẾN TRÚC	
KTS. ĐẶNG THỊ HUYỀN THIẾT KẾ	
KTS. ĐÀO VIỆT HẢI VẼ	
KTS. ĐÀO VIỆT HẢI KIỂM	
KTS. ĐẶNG THỊ HUYỀN TÊN DỰ ÁN	
CẢI TẠO, SỬA CHỮA TRƯỜNG THCS YÊN SỞ	
ĐỊA ĐIỂM XÂY DỰNG PHƯỜNG YÊN SỞ - QUẬN HOÀNG MAI T.P. HÀ NỘI	
TÊN HÀNG MỤC KIẾN TRÚC CẢI TẠO	
TÊN BẢN VẼ CHI TIẾT MÁI SÂN KHẤU CẢI TẠO	
GIAI ĐOẠN THIẾT KẾ THIẾT KẾ BVTC	
NGÀY GIAO	SỐ HIỆU BẢN VẼ
KHỔ BẢN VẼ	KT.4-07
TỶ LỆ	

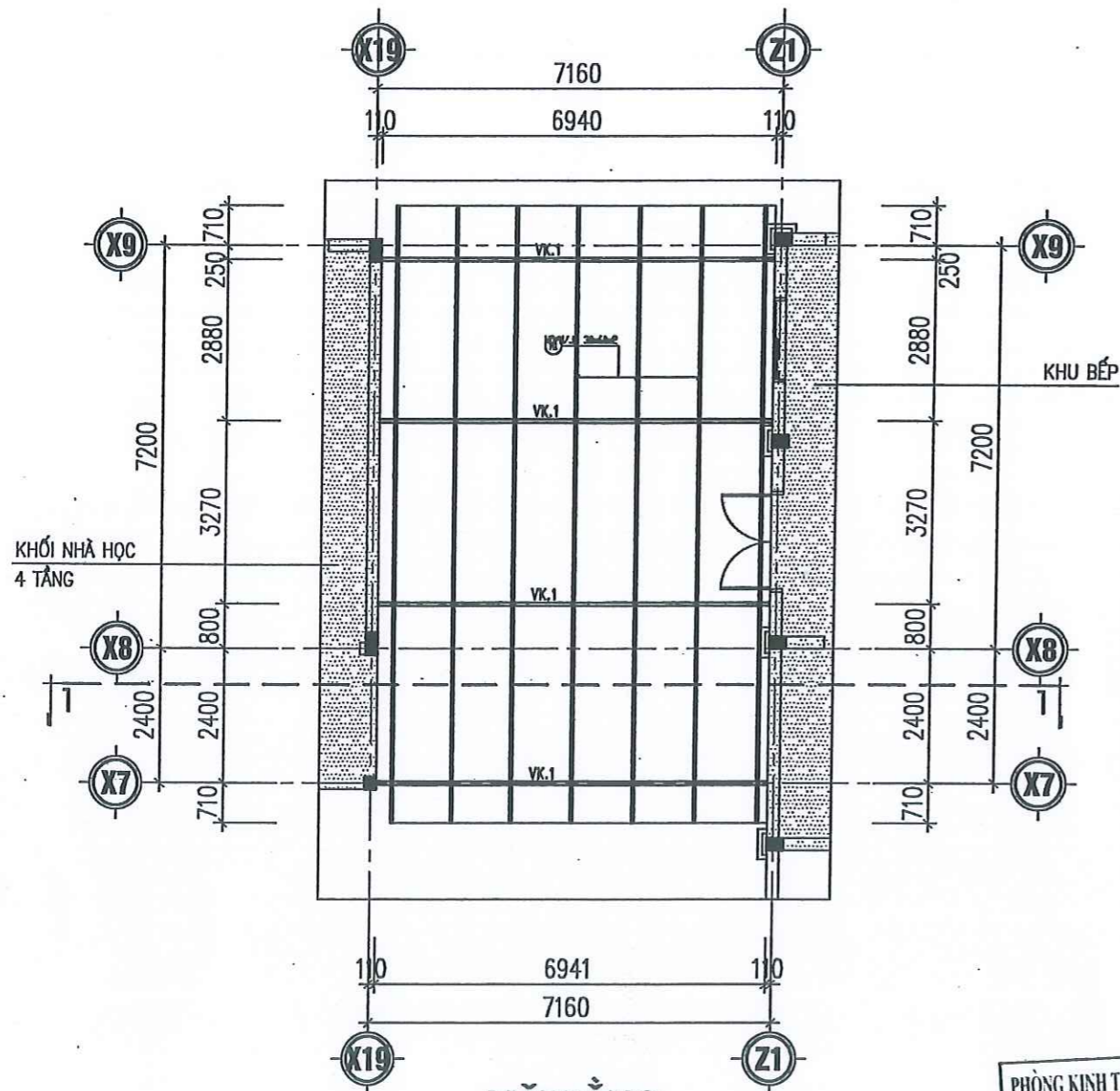

MẶT BẰNG

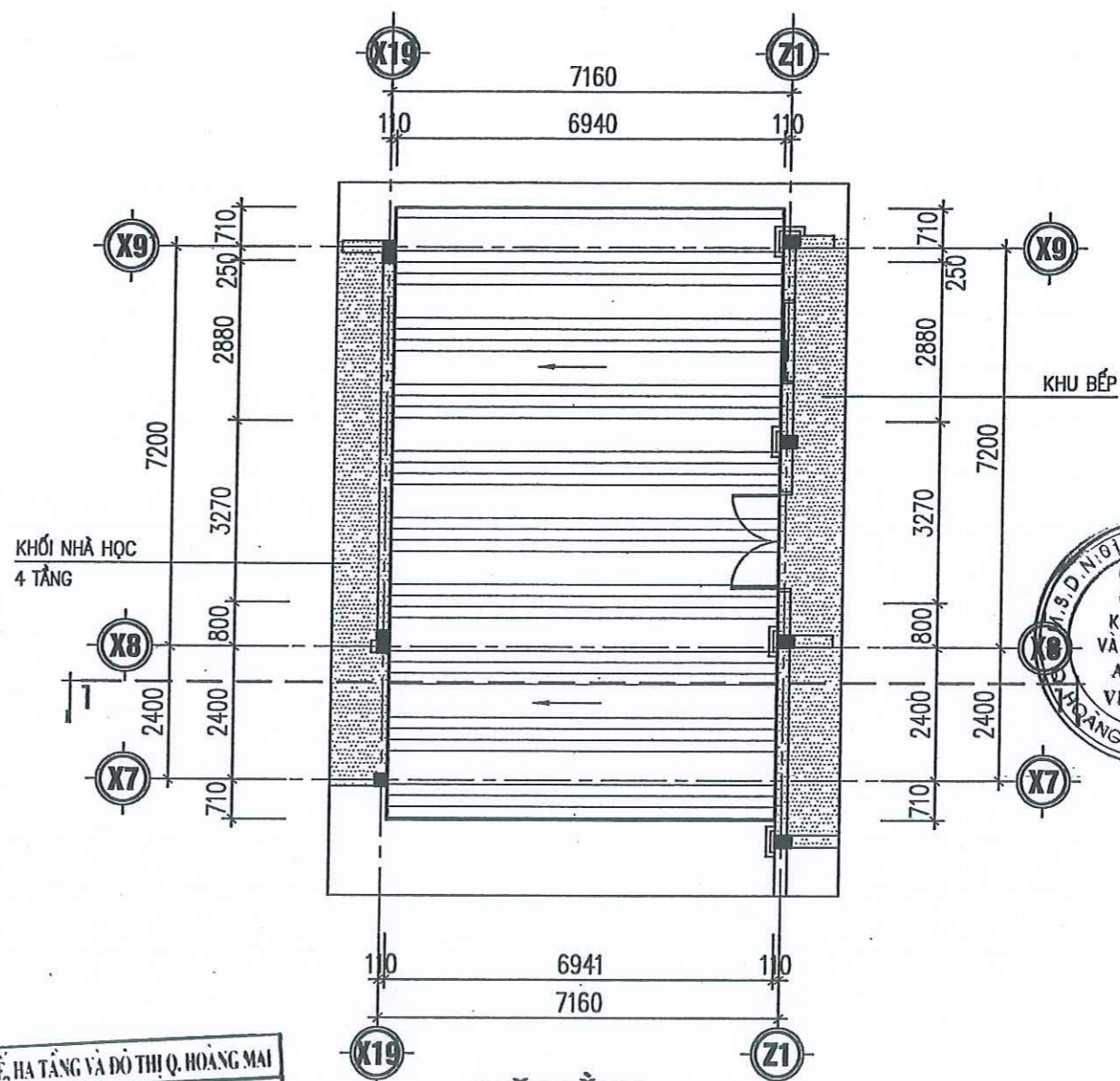

MẶT BẰNG

PHÒNG KINH TẾ, HẠ TẦNG VÀ ĐÔ THỊ Q. HOÀNG MAI
THẨM ĐỊNH
 Theo Văn bản số...
 Ngày... tháng... năm 20...
 Ký tên: [Signature]

CÔNG TY CỔ PHẦN ĐẦU TƯ XÂY DỰNG HICHICO
THẨM TRA
 Theo Văn bản số...
 Ngày... tháng... năm 20...
 Chủ trì bộ môn ký tên: [Signature]

- PHƯƠNG ÁN CẢI TẠO:**
- LÀM MỚI MÁI CHE LỐI ĐI TỪ KHU BẾP ĐẾN KHU NHÀ HỌC;
 - VÍ KÈO LÀM THÉP HỘP 60X60X2.5;
 - MÁI LỢP TÔN MŨI VUÔNG MÀU XANH DÂY 0,45MM;
 - CHI TIẾT XEM BẢN VẼ KẾT CẤU;
 - TRƯỚC KHI THI CÔNG KIỂM TRA KÍCH THƯỚC THỰC TẾ;

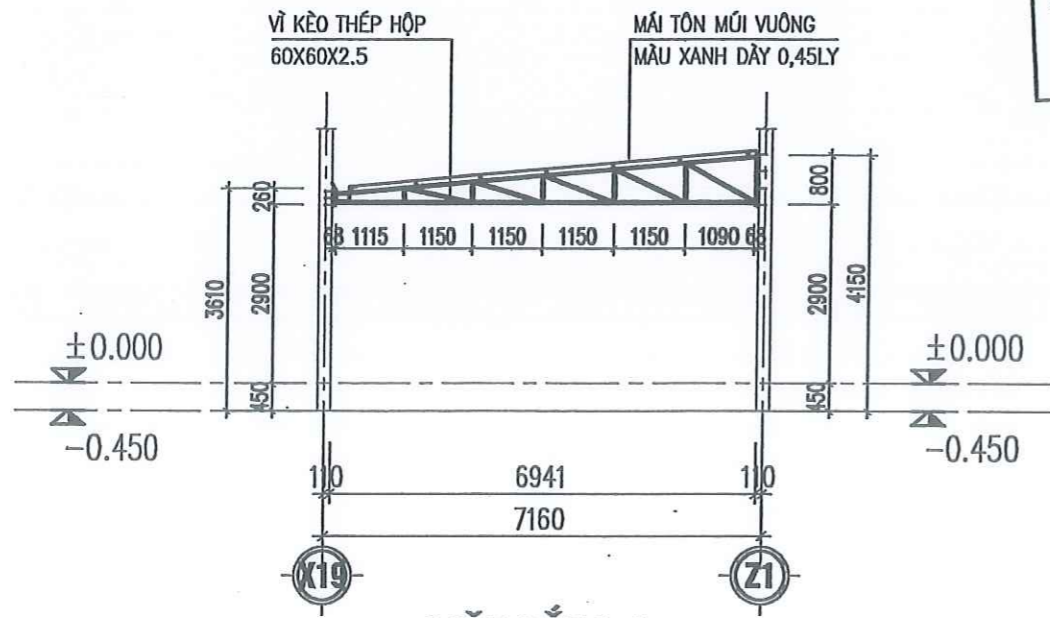

MẶT CẮT 1-1

Ngày	Hiệu chỉnh
1	-
2	-
3	-
4	-
5	-

CHỦ ĐẦU TƯ
BAN QUẢN LÝ DỰ ÁN ĐẦU TƯ XÂY DỰNG QUẬN HOÀNG MAI

ĐƠN VỊ VẤN THIẾT KẾ
ASECON
 CÔNG TY CỔ PHẦN KIẾN TRÚC VÀ XÂY DỰNG ASECON VIỆT NAM
 Đ/C: SỐ 12, NGÁCH 120/9, NGÕ 120, ĐƯỜNG KIM GIANG, P.ĐẠI KIM, Q. HOÀNG MAI, TP. HÀ NỘI



KS. ĐÀO ANH MINH
 CHỦ NHIỆM THIẾT KẾ

KIS. NGUYỄN VIỆT TUẤN
 CHỦ TRÌ KIẾN TRÚC

KIS. ĐẶNG THỊ HUYỀN
 THIẾT KẾ

KIS. ĐÀO VIỆT HẢI
 VẼ

KIS. ĐÀO VIỆT HẢI
 KIỂM

KIS. ĐẶNG THỊ HUYỀN
 TÊN DỰ ÁN

CẢI TẠO, SỬA CHỮA TRƯỜNG THCS YÊN SỞ

ĐỊA ĐIỂM XÂY DỰNG
 PHƯỜNG YÊN SỞ - QUẬN HOÀNG MAI TP. HÀ NỘI

TÊN HẠNG MỤC
KIẾN TRÚC CẢI TẠO

TÊN BẢN VẼ
CHI TIẾT MÁI CHE LỐI ĐI KHU BẾP RA NHÀ HỌC

GIAI ĐOẠN THIẾT KẾ		THIẾT KẾ BVTC
NGÀY GIAO	-	SỐ HIỆU BẢN VẼ
KHOẢNG BÀN VẼ	A3	KT.4-08
TỶ LỆ	1/100	

KẾT CẤU

DANH MỤC BẢN VẼ

DANH MỤC BẢN VẼ

STT	TÊN BẢN VẼ	P.H	KÝ HIỆU	Kiểu
1	CHI TIẾT MÁI SẢNH		KC-01	
2	CHI TIẾT MÁI SẢNH		KC-02	
3	CHI TIẾT MÁI SẢNH		KC-03	
4	CHI TIẾT MÁI SẢNH		KC-04	
5	CHI TIẾT NHÀ XE		KC-05	
6	CHI TIẾT NHÀ XE		KC-06	
7	CHI TIẾT NHÀ XE		KC-07	
8	CHI TIẾT MÁI CHE		KC-08	

MẶT BẰNG MÓNG TRỤ MÁI SẢNH

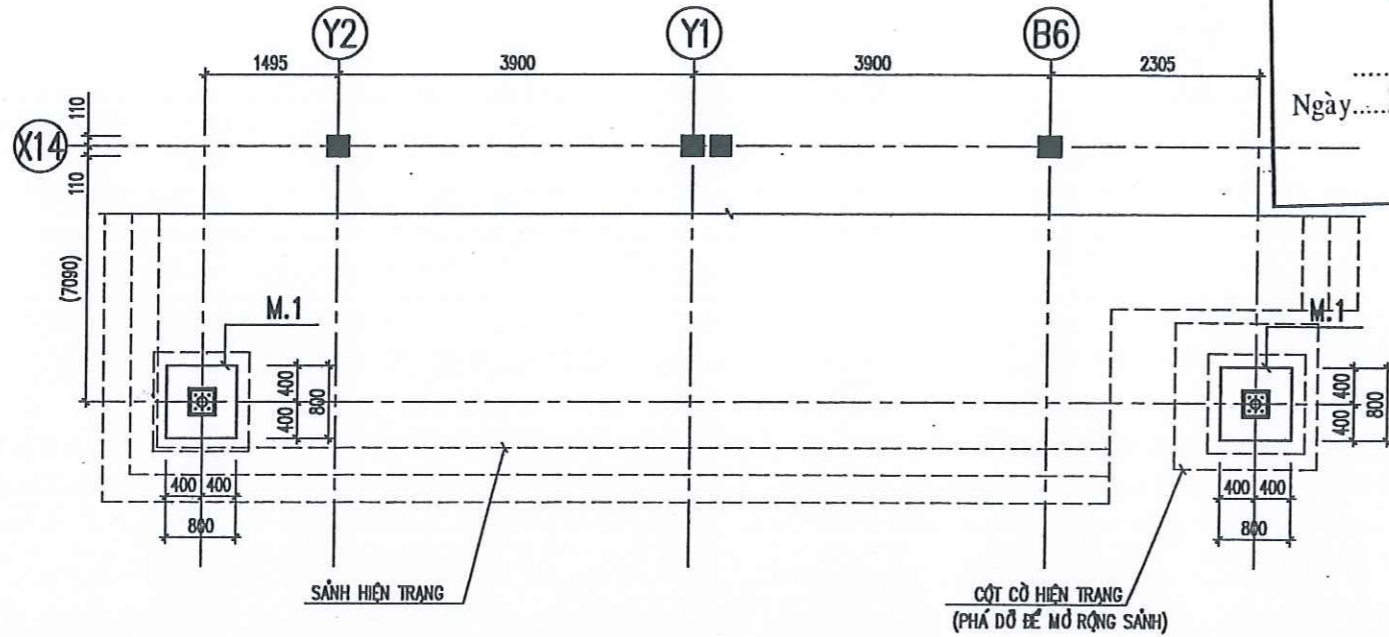

PHÒNG KINH TẾ, HẠ TẦNG VÀ ĐÔ THỊ Q. HOÀNG MAI
THẨM ĐỊNH
 Theo Văn bản số
 Ngày... tháng... năm 20...
 Ký tên: *[Signature]*

- LÁT BẠCH GRANITE 600x600
- VỮA LÓT 75# DÂY 30
- BT NỀN 150# ĐÁ 2x4 DÂY 100
- LỚP SAN NỀN HIỆN TRẠNG
- NỀN ĐẤT TỰ NHIÊN



CÔNG TY CỔ PHẦN ĐẦU TƯ XÂY DỰNG HICHICO
THẨM TRA
 Theo Văn bản số: 08...
 Ngày: 10... tháng... năm 20...
 Chủ trì bộ môn ký tên: *[Signature]*
GHI CHÚ:

- BÊ TÔNG MÓNG, CỘT CỘT BÊ TÔNG (20#), ĐÁ 1x2
- THÉP ĐƯỜNG KÍNH >= 10 DÙNG CB300-V, KÝ HIỆU a
- THÉP ĐƯỜNG KÍNH < 10 DÙNG CB240-T, KÝ HIỆU a
- BÊ TÔNG LÓT 100#, ĐÁ 4x6
- ĐÁY MÓNG ĐẶT TRÊN LỚP ĐẤT LẤP SAN NỀN ĐÀM CHẶT.
- THÉP HÌNH, THÉP BÀN DÙNG CCT34 HOẶC TƯƠNG ĐƯƠNG.
- CẤU KIỆN ĐƯỢC SƠN 3 LỚP, 1 LỚP LÓT 2 LỚP PHỤ.
- BU LÔNG NEO, BU LÔNG LIÊN KẾT CẤU KIỆN CHÍNH CẤP ĐỘ BÊN 8.8, BU LÔNG LIÊN KẾT PHỤ CẤP ĐỘ BÊN 4.8
- QUE HÀN N42.
- ĐƯỜNG HÀN KHÔNG GHI CHỮ CỐ CHIỀU CAO BẰNG CHIỀU DÀY VẬT LIỆU NHỎ NHẤT CỦA CÁC BÀN THÉP TRONG LIÊN KẾT, HÀN ĐẦY.
- GIA CÔNG THÉP THEO KÍCH THƯỚC THỰC TẾ.
- THI CÔNG KẾT HỢP CÁC BỘ MÔN LIÊN QUAN.

M.1
S=2

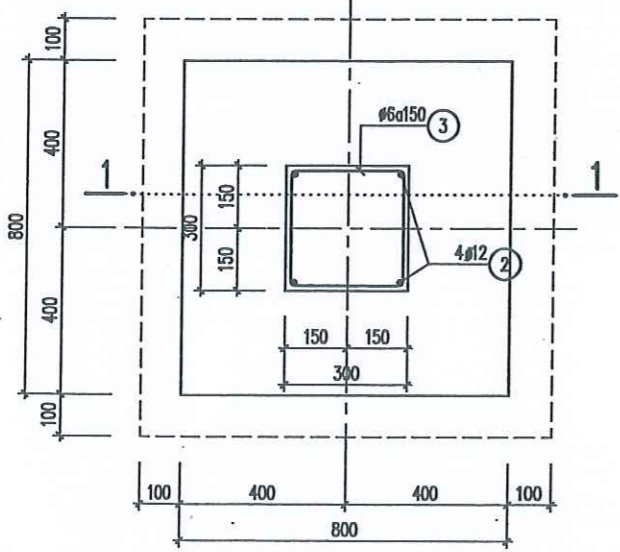

1-1

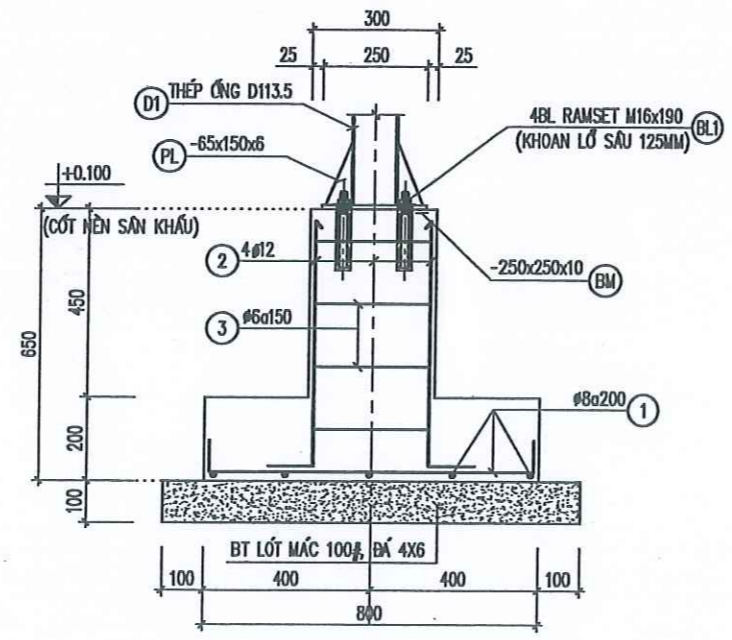

CHI TIẾT BẢN MÃ CHÂN CỘT

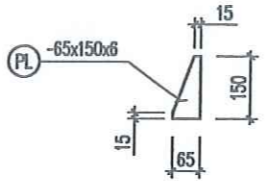
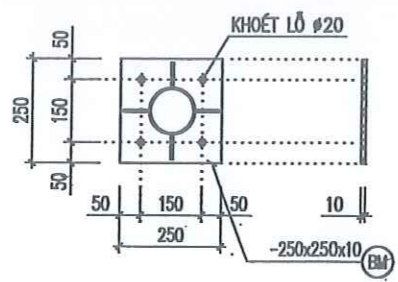

THỐNG KÊ THÉP

TÊN CẤU KIỆN	THÉP SỐ	HÌNH DẠNG - KÍCH THƯỚC (mm)	EX KÍNH CHỖ DÀY (mm)	CHIỀU DÀI NỐI (mm)	CHIỀU DÀI MỘT THANH (mm)	SỐ THANH	TỔNG SỐ THANH	TỔNG CHIỀU DÀI (m)	KHỐI LƯỢNG (kg)
M.1 (S=2)	BM	250x250	10			1	2		9.81
	BL1	RAMSET M16x190	16		190	4	8		
	PL	65x150	6			4	8		3.67
1	D1	Ø D = 113.5	3.0		4160	1	2	8.32	68.02
	1	150x750x150	8		1050	8	16	16.80	6.63
	2	200x600	12		800	4	8	6.40	5.68
3	50x250	6		1100	4	8	8.80	1.95	

Ngày	Hệ thống
1	-
2	-
3	-
4	-
5	-
CHỖ ĐẤU TƯ	
BAN QLDA ĐẦU TƯ XÂY DỰNG QUẬN HOÀNG MAI	
Đ/C: QUẬN HOÀNG MAI, TP. HÀ NỘI	
ĐƠN VỊ TƯ VẤN THIẾT KẾ	
 ASECON CÔNG TY CỔ PHẦN KIẾN TRÚC VÀ XÂY DỰNG ASECON VIỆT NAM EMAIL: ASECON.VN@GMAIL.COM ĐƠN VỊ TƯ VẤN THIẾT KẾ VÀ XÂY DỰNG ASECON VIỆT NAM SỐ QUẢN LÝ: 01030278...	
CHỦ NHIỆM THIẾT KẾ	
KTS. NGUYỄN THÀNH NAM	
CHỦ TRƯỞNG	
KTS. ĐÀO VIỆT HẢI	
THIẾT KẾ	
KTS. NGUYỄN VIỆT TUẤN	
VẼ	
KTS. NGUYỄN VIỆT TUẤN	
KẾM	
KTS. ĐÀO VIỆT HẢI	
TÊN DỰ ÁN	
CẢI TẠO, NÂNG CẤP TRƯỜNG TRUNG HỌC CƠ SỞ YÊN SỞ	
ĐỊA ĐIỂM XÂY DỰNG	
-	
TÊN HẠNG MỤC	
PHỤ TRỢ	
-	
TÊN BẢN VẼ	
CHI TIẾT MÁI SẢNH	
-	
GIAI ĐOẠN THIẾT KẾ	
THIẾT KẾ BẢN VẼ THI CÔNG	
NGÀY GIAO	SỐ HIỆU BẢN VẼ
...	...
KHỔ BẢN VẼ	A3
TỶ LỆ	KC-01

DS.1

SL=2

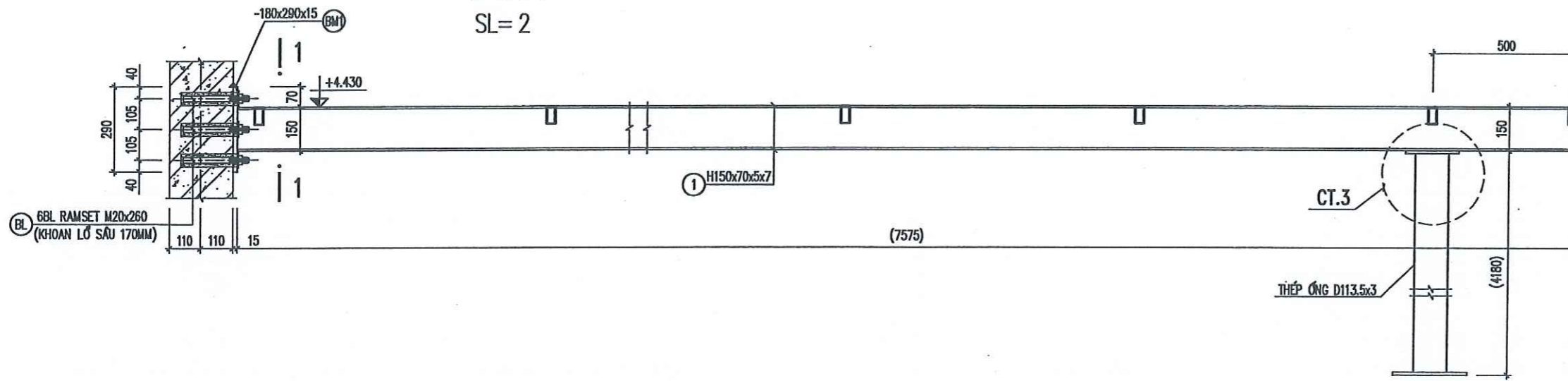

DS.2

SL=3

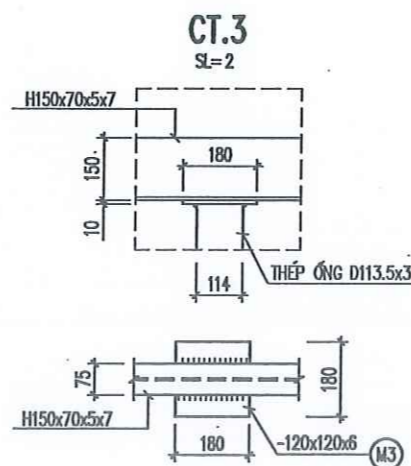
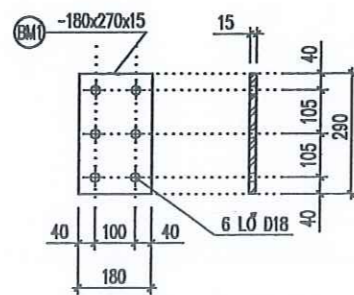
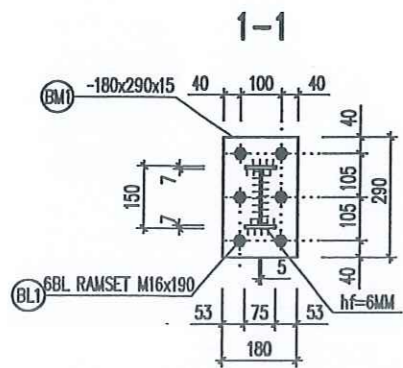
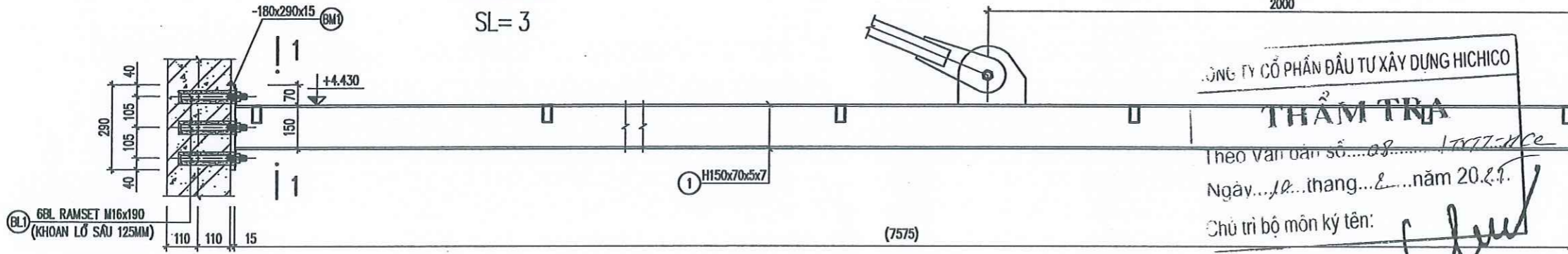

CÔNG TY CỔ PHẦN ĐẦU TƯ XÂY DỰNG HICHICO

THẨM TRA

Theo văn bản số... 08.../TTT-VK

Ngày... 18... tháng... 3... năm 20... 25...

Chủ trì bộ môn ký tên: *[Signature]*

GHI CHÚ:

- THÉP HÌNH, THÉP BÀN DÙNG CCT34 HOẶC TƯƠNG ĐƯƠNG.
- CẤU KIỆN ĐƯỢC SƠN 3 LỚP, 1 LỚP LÓT 2 LỚP PHỤ.
- BU LÔNG NEO, BU LÔNG LIÊN KẾT CẤU KIỆN CHÍNH CẤP ĐỘ BỀN 8.8, BU LÔNG LIÊN KẾT PHỤ CẤP ĐỘ BỀN 4.8
- QUE HÀN N42.
- ĐƯỜNG HÀN KHÔNG GHI CHÚ CỐ CHIỀU CAO BẰNG CHIỀU DÀY VẬT LIỆU NHỎ NHẤT CỦA CÁC BÀN THÉP TRONG LIÊN KẾT, HÀN BẦY.
- GIA CÔNG THÉP THEO KÍCH THƯỚC THỰC TẾ.
- THI CÔNG KẾT HỢP CÁC BỘ MÔN LIÊN QUAN.

PHÒNG KINH TẾ, HẠ TẦNG VÀ ĐÔ THỊ Q. HOÀNG MAI
THẨM ĐỊNH
 Theo Văn bản số... 18.../TTT-VK
 Ngày... 18... tháng... 3... năm 20... 25...
 Ký tên: *[Signature]*

Ngày	Họ chính
1	-
2	-
3	-
4	-
5	-

CHỦ ĐẦU TƯ
BAN QLDA ĐẦU TƯ XÂY DỰNG QUẬN HOÀNG MAI
 D/C: QUẬN HOÀNG MAI, TP. HÀ NỘI
 ĐƠN VỊ TƯ VẤN THIẾT KẾ

ASECON
 CÔNG TY CỔ PHẦN ĐẦU TƯ XÂY DỰNG ASECON VIỆT NAM
 KEN TRUC VA KAY QUING
 TÊN: 02422841327 EMAIL: ASECON.LSC@GMAIL.COM
 Đ/C: 79 NGUYỄN KHAI P. THANH TRÈ, Q. HOÀNG MAI, TP. HÀ NỘI
 ASECON VIỆT NAM
 HOÀNG MAI - TP. HÀ NỘI

KS. ĐÀO ANH MINH
 CHỦ NHIỆM THIẾT KẾ

KTS. NGUYỄN THÀNH NAM
 CHỦ TRÌ KIẾN TRÚC

KTS. ĐÀO VIỆT HẢI
 THIẾT KẾ

KTS. NGUYỄN VIỆT TUẤN
 VẼ

KTS. NGUYỄN VIỆT TUẤN
 KÉM

KTS. ĐÀO VIỆT HẢI
 TÊN DỰ ÁN

CẢI TẠO, NÂNG CẤP TRƯỜNG TRUNG HỌC CƠ SỞ YÊN SỞ

ĐỊA ĐIỂM XÂY DỰNG

TÊN HẠNG MỤC

PHỤ TRỢ

TÊN BẢN VẼ

CHI TIẾT MÁI SẢNH

GIẢI ĐOẠN THIẾT KẾ

THIẾT KẾ BẢN VẼ THI CÔNG

NGÀY GIAO	-	SỐ HIỆU BẢN VẼ
KHỔ BẢN VẼ	A3	KC-03
TỶ LỆ	-	

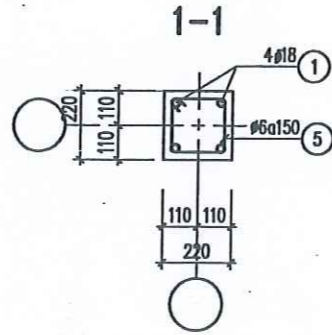
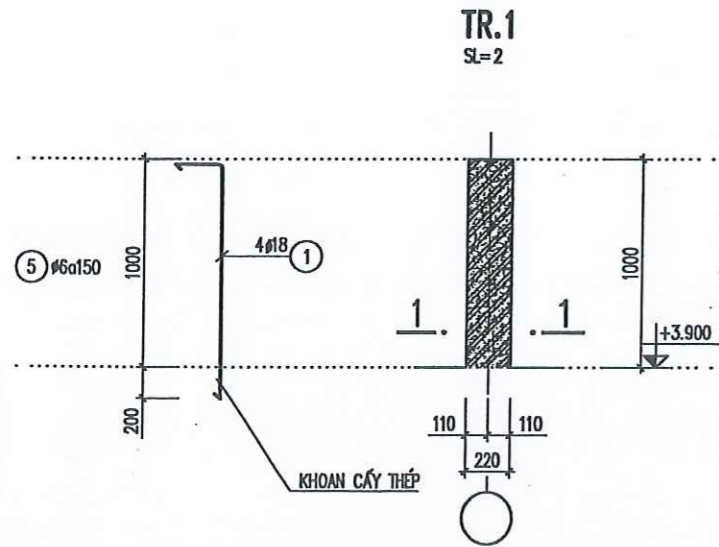

CT KHOAN CẮY THÉP VÀO DÀM

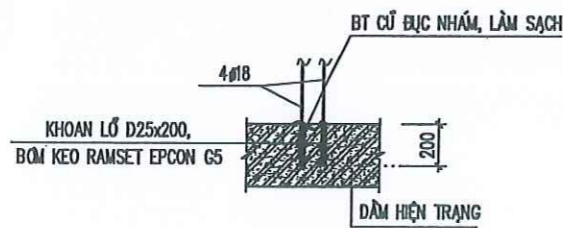

GHI CHÚ:

- BÊ TÔNG B15(200#), BẮ 1x2.
- THÉP ĐƯỜNG KÍNH ≥ 10 DÙNG CB300-V, KÝ HIỆU Φ .
- THÉP ĐƯỜNG KÍNH < 10 DÙNG CB240-T, KÝ HIỆU Φ .
- THÉP HÌNH, THÉP BÀN DÙNG CCT34 HOẶC TƯƠNG ĐƯƠNG.
- CẤU KIỆN ĐƯỢC SƠN 3 LỚP, 1 LỚP LỚT 2 LỚP PHỤ.
- BU LÔNG NEO, BU LÔNG LIÊN KẾT CẤU KIỆN CHÍNH CẤP ĐỘ BÊN B.B.
- BU LÔNG LIÊN KẾT PHỤ CẤP ĐỘ BÊN 4.B
- QUE HÀN N42.
- ĐƯỜNG HẸN KHÔNG GHI CHÚ CỐ CHIỀU CAO BẰNG CHIỀU DÀY VẬT LIỆU NHỎ NHẤT CỦA CÁC BẢN THÉP TRONG LIÊN KẾT, HẸN ĐÂY.
- GIÁ CÔNG THÉP THEO KÍCH THƯỚC THỰC TẾ.
- THI CÔNG KẾT HỢP CÁC BỘ MÔN LIÊN QUAN.

THỐNG KÊ THÉP

TÊN CẤU KIỆN	THÉP SỐ	HÌNH DẠNG - KÍCH THƯỚC (mm)	ĐKÍNH CHDÂY (mm)	CHIỀU DÀI NỐI (mm)	CHIỀU DÀI MỘT THANH (mm)	SỐ THANH	TỔNG SỐ THANH	TỔNG CHIỀU DÀI (m)	KHỐI LƯỢNG (kg)
DS.1 & 2 (SL=5)	BL1	RAMSET M16x190	16		190	6	30		
	BM1	180 290	15			1	5		30.73
	1	I 150			7575	1	5	37.88	530.25
CT.1 (SL=3)	BM2	300 300	15			2	6		63.59
	M1	230 200	10			2	6		21.67
	M2	310 120	15			1	3		13.14
	BL2	M28x100	28	100		1	3		
	BL1	RAMSET M16x190	16		190	4	12		
CT.2 (SL=3)	M2	310 120	15			1	3		13.14
	M1	230 200	10			2	6		21.67
	BL2	M28x100	28	100		1	3		
CT.3 (SL=2)	M3	120 120	6			1	2		1.36
TR.1 (SL=2)	h1	30 60	2.0		3890	9	9	35.01	94.54
	h3	30 60	2.0		2295	9	9	20.66	55.78
	h1	30 60	2.0		3890	9	9	35.01	94.54
	h2	30 60	2.0		1485	9	9	13.37	36.09
	h4	30 60	2.0		1485	9	9	13.37	36.09
	h5	30 60	2.0		1485	9	9	13.37	36.09
	h6	30 60	2.0		1485	9	9	13.37	36.09
	h7	30 60	2.0		455	10	10	4.55	12.29
	D2	Φ D = 60.0	2.6		5619	3	3	16.86	62.04
	TR.1 (SL=2)	1	1200 200	18		1400	4	8	11.20
5		50 170 170	6		780	7	14	10.92	2.42

CÔNG TY CỔ PHẦN ĐẦU TƯ XÂY DỰNG HICHICO
THẨM TRA
 Theo Văn bản số 08/.../...
 Ngày 28 tháng 3 năm 2025
 Chủ trì bộ môn kỹ thuật

PHÒNG KINH TẾ, HẠ TẦNG VÀ ĐÔ THỊ Q. HOÀNG MAI
THẨM ĐỊNH
 Theo Văn bản số 18/.../...
 Ngày 28 tháng 3 năm 2025
 Ký tên: Jmog

Ngày	Họ chữ
1	-
2	-
3	-
4	-
5	-

CHỦ ĐẦU TƯ
BAN QLDA ĐẦU TƯ XÂY DỰNG QUẬN HOÀNG MAI

Đ/C: QUẬN HOÀNG MAI, TP. HÀ NỘI

ĐƠN VỊ TƯ VẤN THIẾT KẾ

KS. ĐÀO ANH MINH
 CHỦ NHIỆM THIẾT KẾ
 KTS. NGUYỄN THÀNH NAM
 CHỦ TRÌ KIẾN TRÚC
 KTS. ĐÀO VIỆT HẢI
 THIẾT KẾ
 KTS. NGUYỄN VIỆT TUẤN
 VẼ
 KTS. NGUYỄN VIỆT TUẤN
 KÉM
 KTS. ĐÀO VIỆT HẢI

TÊN DỰ ÁN
CẢI TẠO, NÂNG CẤP TRƯỜNG TRUNG HỌC CƠ SỞ YÊN SỞ

ĐỊA ĐIỂM XÂY DỰNG

TÊN HẠNG MỤC
PHỤ TRỢ

TÊN BẢN VẼ
CHI TIẾT MÁI SẢNH

GIAI ĐOẠN THIẾT KẾ
 THIẾT KẾ BẢN VẼ THI CÔNG

NGÀY GIAO	SỐ HẸU BẢN VẼ
...	...
KHố BẢN VẼ	...
TỶ LỆ	...

KC-04

MẶT BẰNG BỐ TRÍ MÓNG TRỤ THÉP

PHÒNG KINH TẾ, HẠ TẦNG VÀ ĐÔ THỊ Q. HOÀNG MAI
THẨM ĐỊNH
 Theo Văn bản số...
 Ngày... tháng... năm 20...
 Ký tên: [Signature]

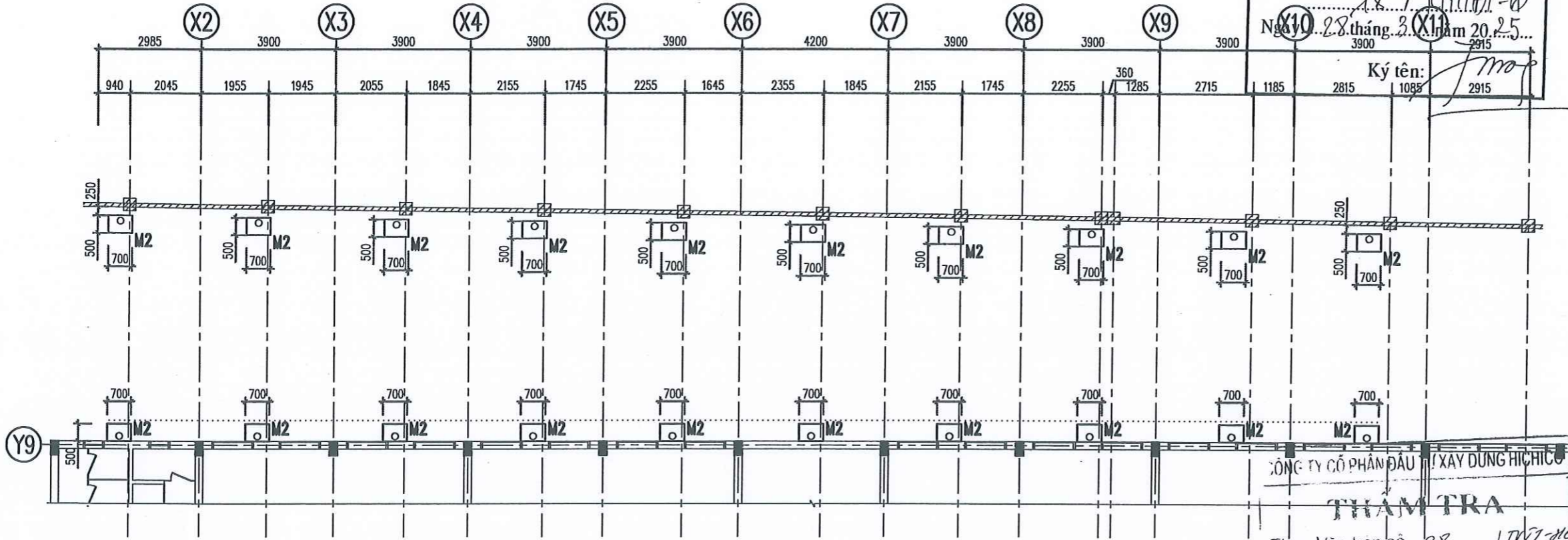

Ngày	Hiệu chỉnh
1	-
2	-
3	-
4	-
5	-

CHỦ ĐẦU TƯ
BAN QLDA ĐẦU TƯ XÂY DỰNG
QUẬN HOÀNG MAI

Đ/C: QUẬN HOÀNG MAI, TP. HÀ NỘI
 ĐƠN VỊ TƯ VẤN THIẾT KẾ

ASECON
 CÔNG TY CỔ PHẦN
 KIẾN TRÚC VÀ XÂY DỰNG ASECON VIỆT NAM
 TEL: 02422841323 - EMAIL: ASECON.ISC@GMAIL.COM
 Đ/C: 739 NGUYỄN VĂN HOÀI, P. THANH TRÌ, Q. HOÀNG MAI, TP. HÀ NỘI

- KS. ĐÀO ANH MINH
CHỦ NHIỆM THIẾT KẾ
- KTS. NGUYỄN THÀNH NAM
CHỦ TRÌ KIẾN TRÚC
- KTS. ĐÀO VIỆT HẢI
THIẾT KẾ
- KTS. NGUYỄN VIỆT TUẤN
VẼ
- KTS. NGUYỄN VIỆT TUẤN
KẸM
- KTS. ĐÀO VIỆT HẢI
TÊN DỰ ÁN

CẢI TẠO, NÂNG CẤP
TRƯỜNG TRUNG HỌC CƠ SỞ YÊN SỞ

ĐỊA ĐIỂM XÂY DỰNG

TÊN HẠNG MỤC
PHỤ TRỢ

TÊN BẢN VẼ
CHI TIẾT NHÀ XE

GIAI ĐOẠN THIẾT KẾ
 THIẾT KẾ BẢN VẼ THI CÔNG

NGÀY GIAO	...	SỐ HIỆU BẢN VẼ
KHỔ BẢN VẼ	A3	KC-05
TỶ LỆ		

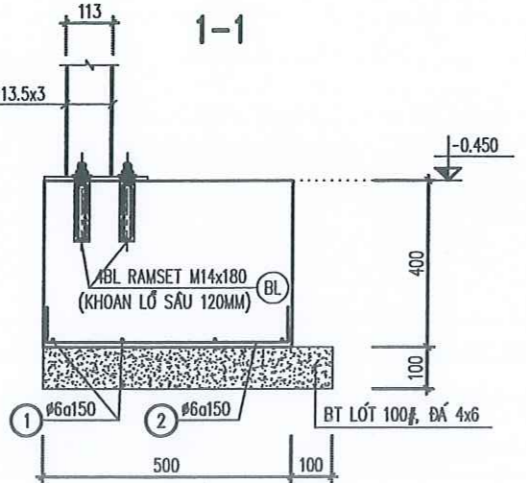
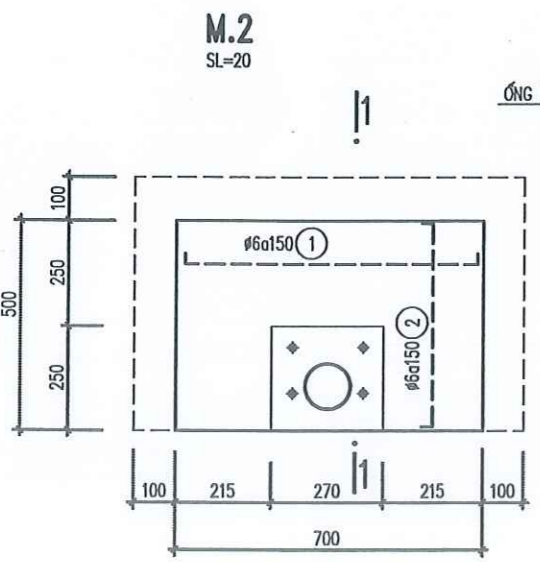

- GHI CHÚ** lưu tri bộ môn ký tên:
- BÊ TÔNG MÓNG, CỘT CỘT B15(200), ĐÁ 1x2.
 - THÉP ĐƯỜNG KÍNH >= 10 DÙNG CB300-V, KÝ HIỆU #.
 - THÉP ĐƯỜNG KÍNH < 10 DÙNG CB240-T, KÝ HIỆU #.
 - BÊ TÔNG LÓT 100#, ĐÁ 4x6.
 - ĐÁY MÓNG ĐẶT TRÊN LỚP ĐẤT LẤP SAN NỀN ĐẦM CHẶT.
 - THÉP HÌNH, THÉP BÀN DÙNG CCT34 HOẶC TƯƠNG ĐƯƠNG.
 - CẤU KIỆN ĐƯỢC SƠN 3 LỚP, 1 LỚP LÓT 2 LỚP PHỤ.
 - BU LÔNG NEO, BU LÔNG LIÊN KẾT CẤU KIỆN CHÍNH CẤP ĐỘ BÊN B.8, BU LÔNG LIÊN KẾT PHỤ CẤP ĐỘ BÊN 4.8
 - QUE HÀN N42.
 - ĐƯỜNG HÀN KHÔNG GHI CHÚ CÓ CHIỀU CAO BẰNG CHIỀU DÀY VẬT LIỆU NHỎ NHẤT CỦA CÁC BẢN THÉP TRONG LIÊN KẾT, HÀN ĐẦY.
 - GIA CÔNG THÉP THEO KÍCH THƯỚC THỰC TẾ.
 - THI CÔNG KẾT HỢP CÁC BỘ MÔN LIÊN QUAN.

THỐNG KÊ THÉP

TÊN CẤU KIỆN	THÉP SỐ	HÌNH DẠNG - KÍCH THƯỚC (mm)	ĐƯỜNG KÍNH CHỖ ĐẪY (mm)	CHIỀU DÀI NƠI (mm)	CHIỀU DÀI MỘT THANH (mm)	SỐ THANH	TỔNG SỐ THANH	TỔNG CHIỀU DÀI (m)	KHOẢNG LƯỢNG (kg)
M.2 (SL=20)	1	150 650 150	6		950	4	80	129.2	28.68
	2	150 450 150	6		750	6	120	90	18.98
	BL	RAMSET M14x180	14	180	4	80			
	BM	270 250	10			1	20		105.98

MẶT BẰNG KHUNG THÉP, XÀ GỖ MÁI

(KIỂM TRA LẠI KÍCH THƯỚC THỰC TẾ KHI THI CÔNG)

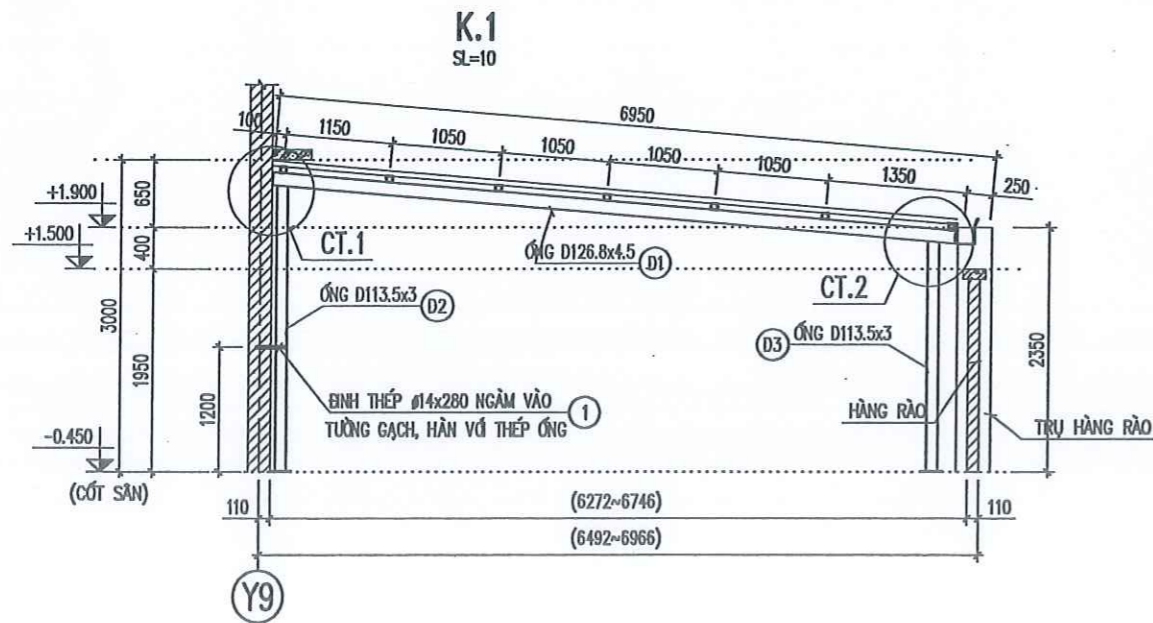
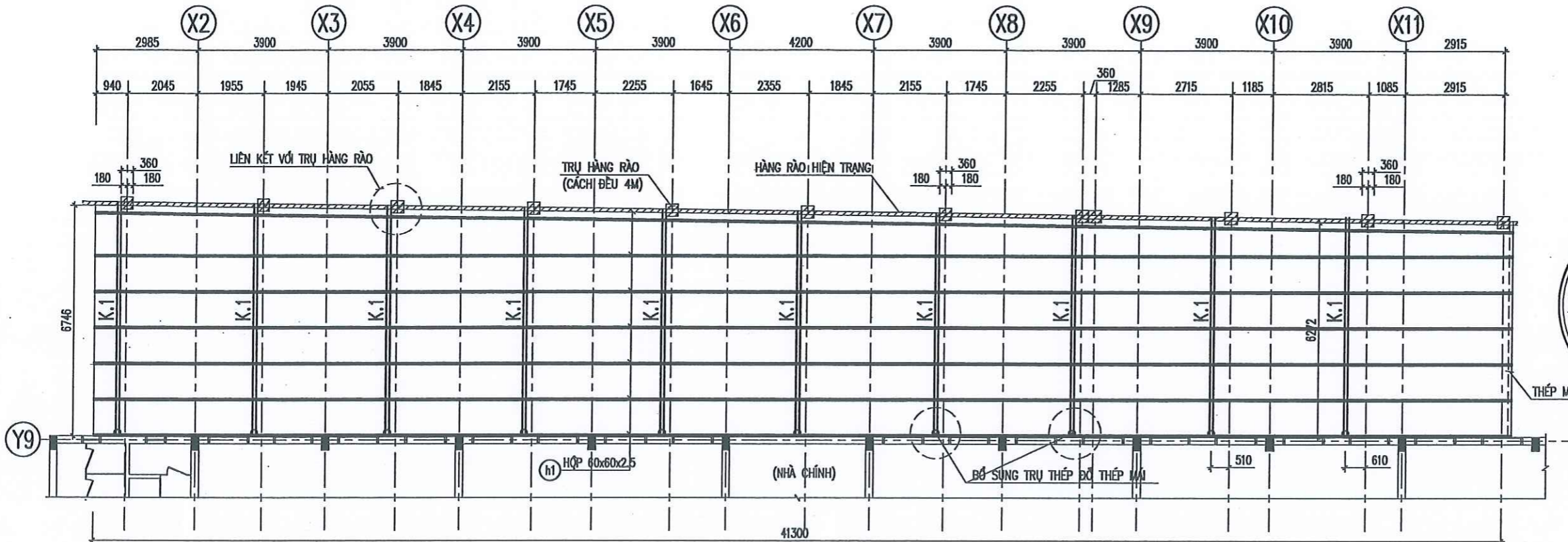

GHI CHÚ:

- THÉP HÌNH, THÉP BẢN DÙNG CCT34 HOẶC TƯƠNG ĐƯƠNG.
- CẤU KIỆN ĐƯỢC SƠN 3 LỚP, 1 LỚP LÓT 2 LỚP PHỤ.
- BU LÔNG NEO, BU LÔNG LIÊN KẾT CẤU KIỆN CHÍNH CẤP ĐỘ BỀN 8.8, BU LÔNG LIÊN KẾT PHỤ CẤP ĐỘ BỀN 4.8
- QUE HÀN N42.
- ĐƯỜNG HÀN KHÔNG GHI CHÚ CỐ CHIỀU CAO BẰNG CHIỀU DÀY VẬT LIỆU NHỎ NHẤT CỦA CÁC BẢN THÉP TRONG LIÊN KẾT, HÀN ĐẦY.
- GIA CÔNG THÉP THEO KÍCH THƯỚC THỰC TẾ.
- THI CÔNG KẾT HỢP CÁC BỘ MÔN LIÊN QUAN.

CÔNG TY CỔ PHẦN ĐẦU TƯ XÂY DỰNG HICHICO

THẨM TRA

Theo Văn bản số... 08... / 17.11.2018

Ngày... 18... tháng... 02... năm 2018

Chủ trì bộ môn ký tên: *[Signature]*

PHÒNG KINH TẾ, HẠ TẦNG VÀ ĐÔ THỊ Q. HOÀNG MAI

THẨM ĐỊNH

Theo Văn bản số... 18... / 17.11.2018

Ngày... 28... tháng... 03... năm 2018

Ký tên: *[Signature]*

Ngày	Họ chữ
1	-
2	-
3	-
4	-
5	-

CHỦ ĐẦU TƯ

BAN QLDA ĐẦU TƯ XÂY DỰNG QUẬN HOÀNG MAI

Đ/C: QUẬN HOÀNG MAI, TP. HÀ NỘI

ĐƠN VỊ TƯ VẤN THIẾT KẾ

ASECON
CÔNG TY CỔ PHẦN KIẾN TRÚC VÀ XÂY DỰNG ASECON VIỆT NAM
TEL: 024.2241323 - EMAIL: ASECON.LSC@GMAIL.COM
C/O: 739 NGUYỄN KHOÁI, P. THANH TRÍ, Q. HOÀNG MAI, TP. HÀ NỘI

ASECON VIỆT NAM
T.P. HÀ NỘI

KS. ĐÀO ANH MINH
CHỦ NHIỆM THIẾT KẾ

KTS. NGUYỄN THÀNH NAM
CHỦ TRƯ KIẾN TRÚC

KTS. ĐÀO VIỆT HẢI
THIẾT KẾ

KTS. NGUYỄN VIỆT TUẤN
VẼ

KTS. NGUYỄN VIỆT TUẤN
KIỂM

KTS. ĐÀO VIỆT HẢI
TÊN DỰ ÁN

CẢI TẠO, NÂNG CẤP TRƯỜNG TRUNG HỌC CƠ SỞ YÊN SỞ

ĐỊA ĐIỂM XÂY DỰNG

TÊN HẠNG MỤC

PHỤ TRỢ

TÊN BẢN VẼ

CHI TIẾT NHÀ XE

GIẢI ĐOẠN THIẾT KẾ

THIẾT KẾ BẢN VẼ THI CÔNG

NGÀY GIAO	-	SỐ HỘ BẢN VẼ
KHỔ BẢN VẼ	A3	KC-06
TỶ LỆ	-	

PHÒNG KINH TẾ, HẠ TẦNG VÀ ĐÔ THỊ Q. HOÀNG MAI

THẨM ĐỊNH

Theo Văn bản số

18.1.KT+ĐT-TĐ

Ngày 28 tháng 3 năm 2025

Ký tên:

CHI TIẾT MÁNG XỐI MX

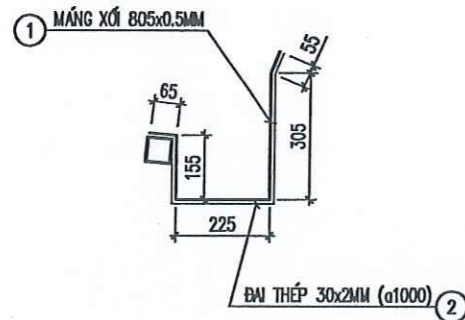

THỐNG KÊ THÉP

TÊN CẤU KIỆN	THÉP SỐ	HÌNH DẠNG - KÍCH THƯỚC (mm)	ĐKÍNH CHDÂY (mm)	CHIỀU DÀI NỐT (mm)	CHIỀU DÀI MỘT THANH (mm)	SỐ THANH	TỔNG SỐ THANH	TỔNG CHIỀU DÀI (m)	KHỐI LƯỢNG (kg)
K.1	(S1=10)	D1	○ D = 126.8	4.5	6950	1	10	69.50	943.29
		D3	○ D = 113.5	3.0	2207	1	10	22.07	180.43
		D2	○ D = 113.5	3.0	2744	1	10	27.44	224.33
		1	280	14	280	1	10	2.80	3.38
XG	(S1=1)	h1	60	2.5	41580	7	7	291.06	1313.77
MX	(S1=1)	1	41580 805	0.5		1	1		131.38
		2	805 30	2		42	42		15.92

CT.1
SL=10



CT.2
SL=10

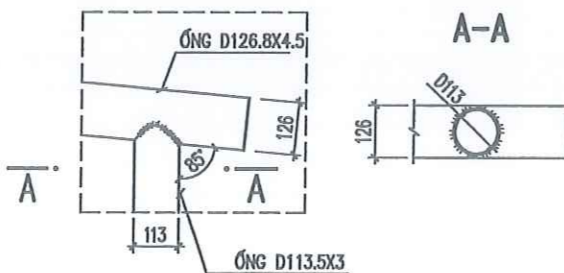

GHI CHÚ:

- THÉP HÌNH, THÉP BÁN DÙNG CCT34 HOẶC TƯƠNG ĐƯƠNG
- CẤU KIỆN ĐƯỢC SƠN 3 LỚP, 1 LỚP LỚT 2 LỚP BÊN
- BU LÔNG NEO, BU LÔNG LIÊN KẾT, CẤU KIỆN CHỐN CÁP, ĐỒ BÊN BU LÔNG LIÊN KẾT PHỤ CẤP ĐỘ BỀN 4.8
- QUE HÀN N42
- ĐƯỜNG HÀN KHÔNG GHI CHÚ CỐ CHIỀU CAO BẰNG CHIỀU DÀY VẬT LIỆU NHỎ NHẤT CỦA CÁC BẢN THÉP TRONG LIÊN KẾT, HÀN ĐÚNG
- GIA CÔNG THÉP THEO KÍCH THƯỚC THỰC TẾ
- THI CÔNG KẾT HỢP CÁC BỘ MÔN LIÊN QUAN

THẨM TRA
 Theo Văn bản số 68 / VMT-TCC
 Ngày 28 tháng 02 năm 2025
 Chủ trì bộ môn ký tên:

Ngày	Họ chính
1	-
2	-
3	-
4	-
5	-

CHỦ ĐẦU TƯ

BAN QLDA ĐẦU TƯ XÂY DỰNG QUẬN HOÀNG MAI

Đ/C: QUẬN HOÀNG MAI, TP. HÀ NỘI

ĐƠN VỊ TƯ VẤN THIẾT KẾ

ASECON
 CÔNG TY CỔ PHẦN
 KIẾN TRÚC VÀ XÂY DỰNG ASECON VIỆT NAM
 Đ/C: 73 NGUYỄN VĂN CỎA, P. THANH TRÌ, Q. HOÀNG MAI, TP. HÀ NỘI
 EMAIL: ASECON.LSC@GMAIL.COM

KS. ĐÀO ANH MINH
 CHỦ NHIỆM THIẾT KẾ

KTS. NGUYỄN THÀNH NAM
 CHỦ TRÌ KẾT TRÚC

KTS. ĐÀO VIỆT HẢI
 THIẾT KẾ

KTS. NGUYỄN VIỆT TUẤN
 VẼ

KTS. NGUYỄN VIỆT TUẤN
 KÉM

KTS. ĐÀO VIỆT HẢI
 TÊN DỰ ÁN

CẢI TẠO, NÂNG CẤP TRƯỜNG TRUNG HỌC CƠ SỞ YÊN SỞ

ĐỊA ĐIỂM XÂY DỰNG

TÊN HẠNG MỤC

PHỤ TRỢ

TÊN BẢN VẼ

CHI TIẾT NHÀ XE

GIỚI ĐOẠN THIẾT KẾ

THIẾT KẾ BẢN VẼ THI CÔNG

NGÀY GIAO	-	SỐ HỘ BẢN VẼ
KHỔ BẢN VẼ	A3	KC-07
TỶ LỆ	-	

MẶT BẰNG KHUNG THÉP, XÀ GỖ MÁI CHE

VK.1
SL=4

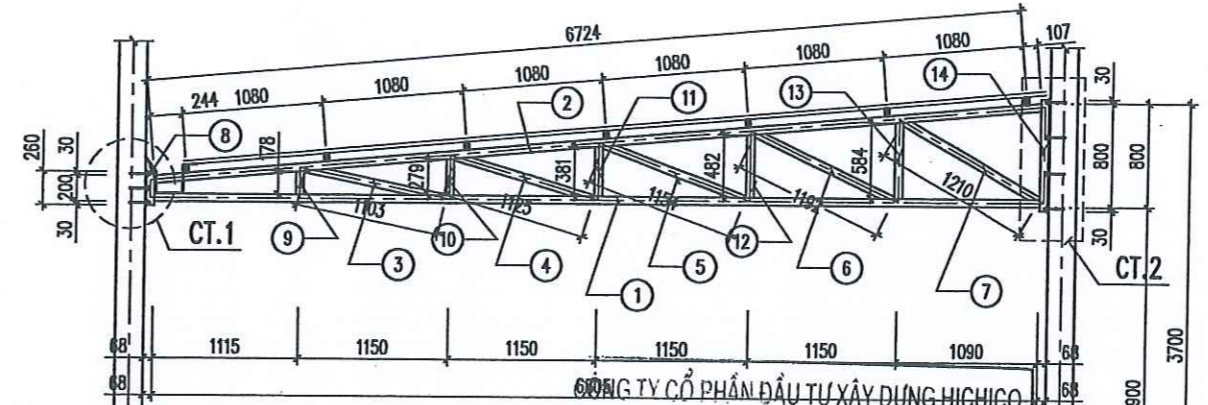
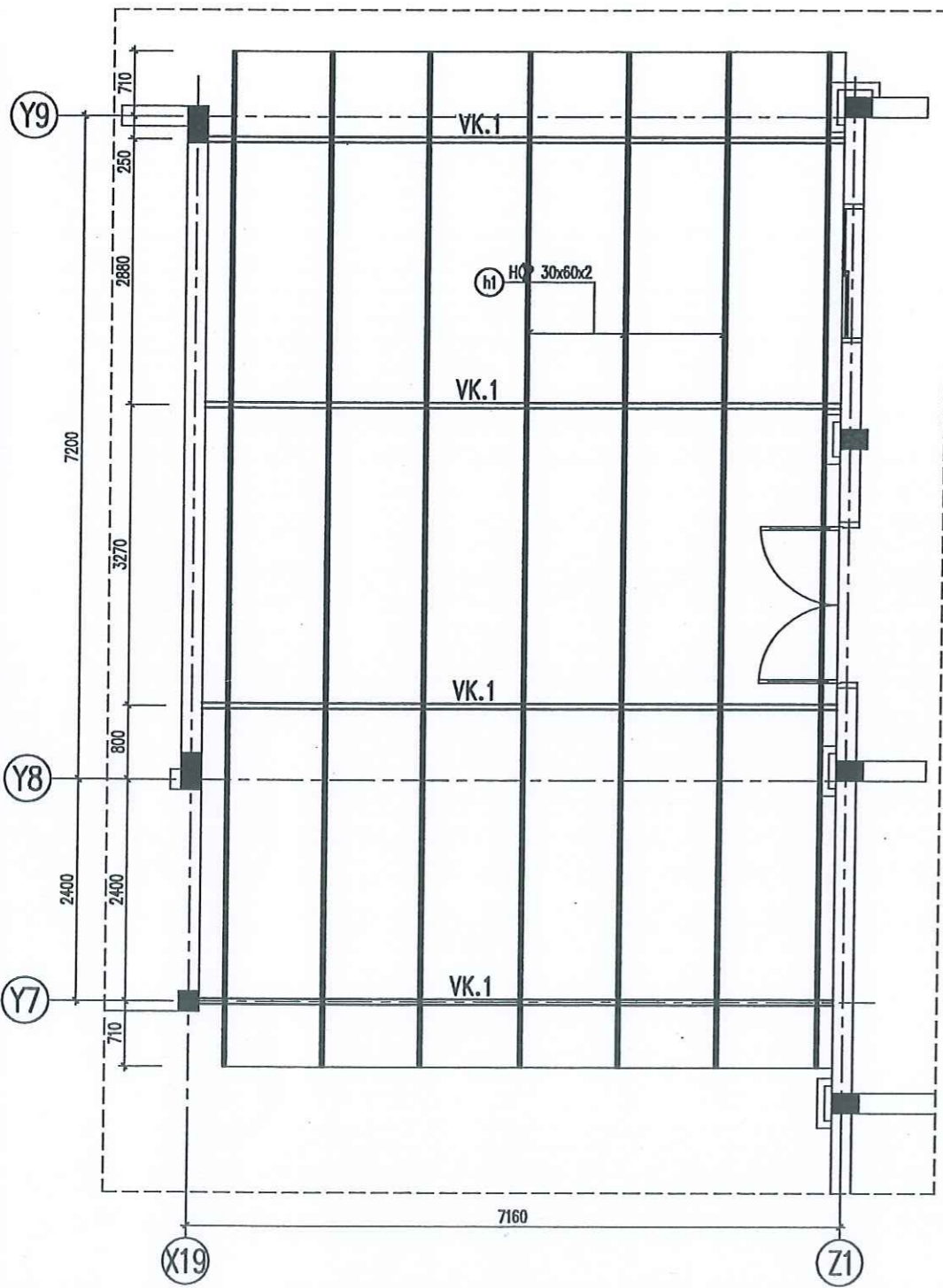

PHÒNG KINH TẾ, HẠ TẦNG VÀ ĐÔ THỊ Q. HOÀNG MAI (THÉP VÀ KÈO DÙNG THÉP HỢP 60x60x2.5)
THẨM ĐỊNH
 Theo Văn bản số: 18/151/HĐ-TĐ
 Ngày: 23 tháng 8 năm 2025
 Ký tên: *[Signature]*

THẨM TRA
 Theo Văn bản số: 08/VVT-TCC
 Ngày: 10 tháng 2 năm 2025
 Chủ trì bộ môn ký tên: *[Signature]*

THỐNG KÊ THÉP

TÊN CẤU KIỆN	THÉP SỐ	HÌNH DẠNG - KÍCH THƯỚC (mm)	ĐKÍNH CHỖ DÂY (mm)	CHIỀU DÀI NỐI (mm)	CHIỀU DÀI MỘT THANH (mm)	SỐ THANH	TỔNG SỐ THANH	TỔNG CHIỀU DÀI (m)	KHỐI LƯỢNG (kg)
VK.1 (SL=4)	1	60x60	2.5	6805	6805	1	4	27.22	122.86
	2	60x60	2.5	6724	6724	1	4	26.90	121.40
	3	60x60	2.5	1103	1103	1	4	4.41	19.91
	4	60x60	2.5	1125	1125	1	4	4.50	20.31
	5	60x60	2.5	1154	1154	1	4	4.62	20.84
	6	60x60	2.5	1192	1192	1	4	4.77	21.52
	7	60x60	2.5	1210	1210	1	4	4.84	21.85
	8	60x60	2.5	260	260	1	4	1.04	4.69
	9	60x60	2.5	178	178	1	4	.71	3.21
	10	60x60	2.5	279	279	1	4	1.12	5.04
	11	60x60	2.5	381	381	1	4	1.52	6.88
	12	60x60	2.5	482	482	1	4	1.93	8.70
	13	60x60	2.5	584	584	1	4	2.34	10.54
	14	60x60	2.5	860	860	1	4	3.44	15.53
CT.1 (SL=4)	BL	NỐ SẮT M14x150	14	150	150	6	24		
	M1	180x280	8			1	4		12.66
CT.2 (SL=4)	BL	NỐ SẮT M14x150	14	150	150	8	32		
	M2	180x880	8			1	4		39.79
h1		30x60	2.0	11020	11020	7	7	77.14	208.31

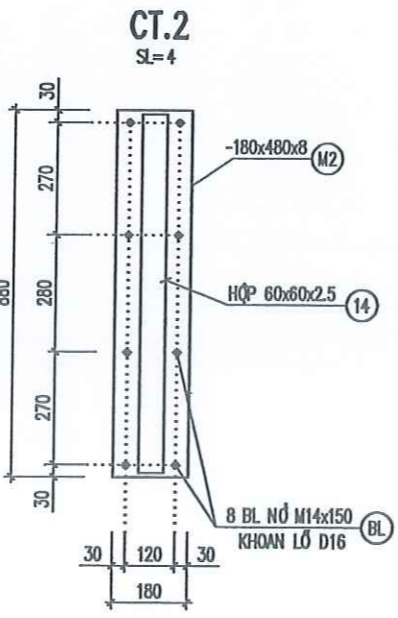
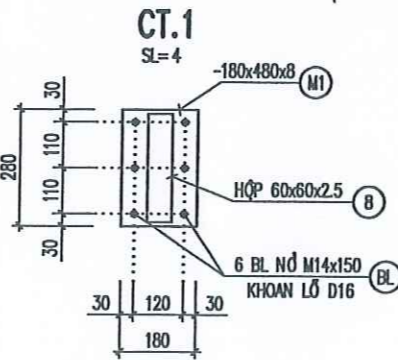

GHI CHÚ:

- THÉP HÌNH, THÉP BẢN DÙNG CCT34 HOẶC TƯƠNG ĐƯƠNG.
- CẤU KIỆN ĐƯỢC SƠN 3 LỚP, 1 LỚP LÓT 2 LỚP PHỤ.
- BU LÔNG NEO, BU LÔNG LIÊN KẾT CẤU KIỆN CHÍNH CẤP ĐỘ BỀN 8.8, BU LÔNG LIÊN KẾT PHỤ CẤP ĐỘ BỀN 4.8
- QUE HÀN N42.
- ĐƯỜNG HÀN KHÔNG GHI CHÚ CỐ CHIỀU CAO BẰNG CHIỀU DÀY VẬT LIỆU NHỎ NHẤT CỦA CÁC BẢN THÉP TRONG LIÊN KẾT, HÀN ĐẦY.
- GIA CÔNG THÉP THEO KÍCH THƯỚC THỰC TẾ.
- THI CÔNG KẾT HỢP CÁC BỘ MÔN LIÊN QUAN.

Ngày	Hiệu chỉnh
1	-
2	-
3	-
4	-
5	-

CHỦ ĐẦU TƯ
BAN QLDA ĐẦU TƯ XÂY DỰNG QUẬN HOÀNG MAI

Đ/C: QUẬN HOÀNG MAI, TP. HÀ NỘI
 ĐƠN VỊ TƯ VẤN THIẾT KẾ



ASECON
 CÔNG TY CỔ PHẦN XÂY DỰNG ASECON VIỆT NAM
 M.S.D.N. 0188 27532-C
 CÔNG TY CỔ PHẦN KIẾN TRÚC VÀ XÂY DỰNG ASECON VIỆT NAM
 Đ/C: 24/241/33 Đ. NGUYỄN VĂN HỘ, P. THANH TRÌ, Q. HOÀNG MAI, TP. HÀ NỘI
 EMAIL: ASECON.ISC@GMAIL.COM
 ASECON VIỆT NAM
 Q. HOÀNG MAI - TP. HÀ NỘI

KS. ĐÀO ANH MINH
 CHỦ NHIỆM THIẾT KẾ
 KTS. NGUYỄN THÀNH NAM
 CHỦ TRÌ KIẾN TRÚC
 KTS. ĐÀO VIỆT HẢI
 THIẾT KẾ
 KTS. NGUYỄN VIỆT TUẤN
 VẼ
 KTS. NGUYỄN VIỆT TUẤN
 KẸM
 KTS. ĐÀO VIỆT HẢI

TÊN DỰ ÁN
CẢI TẠO, NÂNG CẤP TRƯỜNG TRUNG HỌC CƠ SỞ YÊN SỞ

ĐỊA ĐIỂM XÂY DỰNG

TÊN HẠNG MỤC
PHỤ TRỢ

TÊN BẢN VẼ
CHI TIẾT MÁI CHE

GIẢI ĐOẠN THIẾT KẾ
 THIẾT KẾ BẢN VẼ THI CÔNG

NGÀY GIAO	...	SỐ HIỆU BẢN VẼ
KHOẢNG BÀN VẼ	A3	KC-08
TỶ LỆ		

