

HỒ SƠ

THIẾT KẾ BẢN VẼ THI CÔNG HỆ THỐNG PHÒNG CHÁY CHỮA CHÁY

DỰ ÁN: XÂY DỰNG, CẢI TẠO, NÂNG CẤP TRUNG TÂM Y TẾ HUYỆN PHÙ CÙ (GIAI ĐOẠN II)

CÁC HẠNG MỤC:

- XÂY MỚI NHÀ GIẶT LÀ - HẤP SẤY
- CẢI TẠO NHÀ 2 TẦNG(SỐ 07) THÀNH KHOA HỒI SỨC CẤP CỨU
- CẢI TẠO NHÀ 2 TẦNG(SỐ 08) THÀNH KHOA DƯỢC - VẬT TƯ Y TẾ VÀ HÀNH CHÍNH KHOA KHÁM
- CÁC HẠNG MỤC PHỤ TRỢ: SAN NỀN, TƯỜNG CHẮN, TƯỜNG RÀO, SÂN ĐƯỜNG NỘI BỘ, CẤP THOÁT NƯỚC, CẤP ĐIỆN HỆ THỐNG PCCC KHU VỰC XD CÔNG TRÌNH

ĐỊA ĐIỂM: XÃ ĐOÀN ĐÀO - HUYỆN PHÙ CÙ - TỈNH HUNG YÊN.

CHỦ ĐẦU TƯ: BAN QLDA ĐẦU TƯ XÂY DỰNG HUYỆN PHÙ CÙ

ĐƠN VỊ TƯ VẤN: CÔNG TY CỔ PHẦN TƯ VẤN ĐẦU TƯ XÂY DỰNG TNS

TƯ VẤN THIẾT KẾ PCCC: CÔNG TY CỔ PHẦN XÂY LẮP VÀ ĐẦU TƯ THÁI LINH

CHỦ ĐẦU TƯ

ĐƠN VỊ TƯ VẤN
CÔNG TY CỔ PHẦN TƯ VẤN ĐẦU TƯ
XÂY DỰNG TNS

ĐƠN VỊ THIẾT KẾ PCCC
CÔNG TY CỔ PHẦN XÂY LẮP VÀ ĐẦU TƯ THÁI LINH

DANH MỤC BẢN VẼ

HỆ THỐNG BÁO CHÁY			HỆ THỐNG CHỮA CHÁY			HỆ THỐNG CHIẾU SÁNG SỰ CỐ		
SỐ HIỆU	TÊN BẢN VẼ	TỶ LỆ	SỐ HIỆU	TÊN BẢN VẼ	TỶ LỆ	SỐ HIỆU	TÊN BẢN VẼ	TỶ LỆ
FA.01	MẶT BẰNG BÁO CHÁY TỔNG THỂ	A3	FF.01	MẶT BẰNG TỔNG THỂ HỆ THỐNG CHỮA CHÁY	A3	BX.00		
FA.02	SƠ ĐỒ NGUYÊN LÝ HỆ THỐNG BÁO CHÁY TỔNG THỂ							
	NHÀ GIẶT LÀ HẤP SẤY			NHÀ GIẶT LÀ HẤP SẤY			NHÀ GIẶT LÀ HẤP SẤY	
FA.03	MẶT BẰNG BÁO CHÁY NHÀ GIẶT LÀ HẤP SẤY	A3				EX.01	MẶT BẰNG ĐÈN EXIT, SỰ CỐ NHÀ GIẶT LÀ HẤP SẤY	A3
FA.04	MẶT CẮT LẮP ĐẶT HỆ THỐNG BÁO CHÁY	A3				EX.02	SƠ ĐỒ NGUYÊN LÝ, CHI TIẾT LẮP ĐẶT	A3
	KHOA HỒI SỨC CẤP CỨU (NHÀ SỐ 07)			KHOA HỒI SỨC CẤP CỨU (NHÀ SỐ 07)			KHOA HỒI SỨC CẤP CỨU (NHÀ SỐ 07)	
FA.05	MẶT BẰNG BÁO CHÁY TẦNG 1	A3	FF.02	MẶT BẰNG CHỮA CHÁY TẦNG 1	A3	EX.03	MẶT BẰNG ĐÈN EXIT, SỰ CỐ TẦNG 1	A3
FA.06	MẶT BẰNG BÁO CHÁY TẦNG 2	A3	FF.03	MẶT BẰNG CHỮA CHÁY TẦNG 2	A3	EX.04	MẶT BẰNG ĐÈN EXIT, SỰ CỐ TẦNG 2	A3
FA.07	MẶT CẮT LẮP ĐẶT HỆ THỐNG BÁO CHÁY	A3				EX.05	SƠ ĐỒ NGUYÊN LÝ, CHI TIẾT LẮP ĐẶT	A3
						CD.01	SƠ ĐỒ CHỈ DẪN THOÁT NẠN TẦNG 1	A3
						CD.02	SƠ ĐỒ CHỈ DẪN THOÁT NẠN TẦNG 2	A3
	KHOA DƯỢC - VẬT TƯ Y TẾ VÀ HÀNH CHÍNH KHOA KHÁM (NHÀ SỐ 08)			KHOA DƯỢC - VẬT TƯ Y TẾ VÀ HÀNH CHÍNH KHOA KHÁM (NHÀ SỐ 08)			KHOA DƯỢC - VẬT TƯ Y TẾ VÀ HÀNH CHÍNH KHOA KHÁM (NHÀ SỐ 08)	
FA.08	MẶT BẰNG BÁO CHÁY TẦNG 1	A3	FF.04	MẶT BẰNG CHỮA CHÁY TẦNG 1	A3	EX.06	MẶT BẰNG ĐÈN EXIT, SỰ CỐ TẦNG 1	A3
FA.09	MẶT BẰNG BÁO CHÁY TẦNG 2	A3	FF.05	MẶT BẰNG CHỮA CHÁY TẦNG 2	A3	EX.07	MẶT BẰNG ĐÈN EXIT, SỰ CỐ TẦNG 2	A3
FA.10	MẶT CẮT LẮP ĐẶT HỆ THỐNG BÁO CHÁY	A3	FF.06	SƠ ĐỒ NGUYÊN LÝ HỆ THỐNG CHỮA CHÁY	A3	EX.08	SƠ ĐỒ NGUYÊN LÝ, CHI TIẾT LẮP ĐẶT	A3
FA.11;12;13	CHI TIẾT LẮP ĐẶT HỆ THỐNG BÁO CHÁY	A3	FF.07; 08	CHI TIẾT LẮP ĐẶT TRẠM BƠM CHỮA CHÁY	A3	EX.09	BẢNG THỐNG KÊ KHỐI LƯỢNG	A3
FA.14	BẢNG THỐNG KÊ KHỐI LƯỢNG	A3	FF.09; 10; 11	CHI TIẾT LẮP ĐẶT HỆ THỐNG CHỮA CHÁY	A3	CD.03	SƠ ĐỒ CHỈ DẪN THOÁT NẠN TẦNG 1	A3
			FF.12	BẢNG THỐNG KÊ KHỐI LƯỢNG	A3	CD.04	SƠ ĐỒ CHỈ DẪN THOÁT NẠN TẦNG 2	A3
			FF.13	CHI TIẾT NGĂN CHÁY XUYÊN SÀN, TƯỜNG NGĂN CHÁY	A3			

SỬA ĐỔI :

LẦN	NGÀY	XÁC NHẬN

CHỦ ĐẦU TƯ :

**BAN QUẢN LÝ DỰ ÁN ĐẦU TƯ XÂY DỰNG
HUYỆN PHÙ CỬ**

Đ/C:

GIÁM ĐỐC:

DỰ ÁN: XÂY DỰNG, CẢI TẠO, NÂNG CẤP
TRUNG TÂM Y TẾ HUYỆN PHÙ CỬ (GIAI ĐOẠN II)

Đ/C: Xã Đoàn Đào, huyện Phù Cừ, tỉnh Hưng Yên

ĐƠN VỊ THIẾT KẾ :

**TNS CÔNG TY CỔ PHẦN
TƯ VẤN ĐẦU TƯ XÂY DỰNG TNS**

Đ/C: SỐ 100 - ĐƯỜNG TUYÊN TỈNH
THÀNH PHỐ HUNG YÊN - TỈNH HUNG YÊN

GIÁM ĐỐC:

TRẦN TRIỆU HÙNG

CHỦ TRÌ:

TRẦN THỊ THU TRANG

QLKT:

PHÍ NGỌC XUYỀN

THIẾT KẾ PCCC :

**CÔNG TY CỔ PHẦN XÂY LẮP VÀ ĐẦU TƯ
THÁI LINH**



Đ/C: SỐ 29, NGÁCH 63/33 ĐƯỜNG LÊ ĐỨC THỌ, PHƯỜNG MỸ ĐÌNH 2
QUẬN NAM TỪ LIÊM, HÀ NỘI

GIÁM ĐỐC:

LÊ VĂN THÁI

CHỦ TRÌ THIẾT KẾ :

VŨ THỊ PHƯƠNG

THIẾT KẾ, VẼ :

LÊ VĂN ĐẠI

HẠNG MỤC:

PHÒNG CHÁY CHỮA CHÁY

GIAI ĐOẠN THIẾT KẾ: HỒ SƠ TKBVTC

TÊN BẢN VẼ

DANH MỤC BẢN VẼ

PHÁT HÀNH: 2025 KÝ HIỆU BẢN VẼ

TỶ LỆ: LẦN SỬA ĐỔI

KHỔ GIẤY: A3

MẶT BẰNG TỔNG THỂ HỆ THỐNG BẢO CHÁY

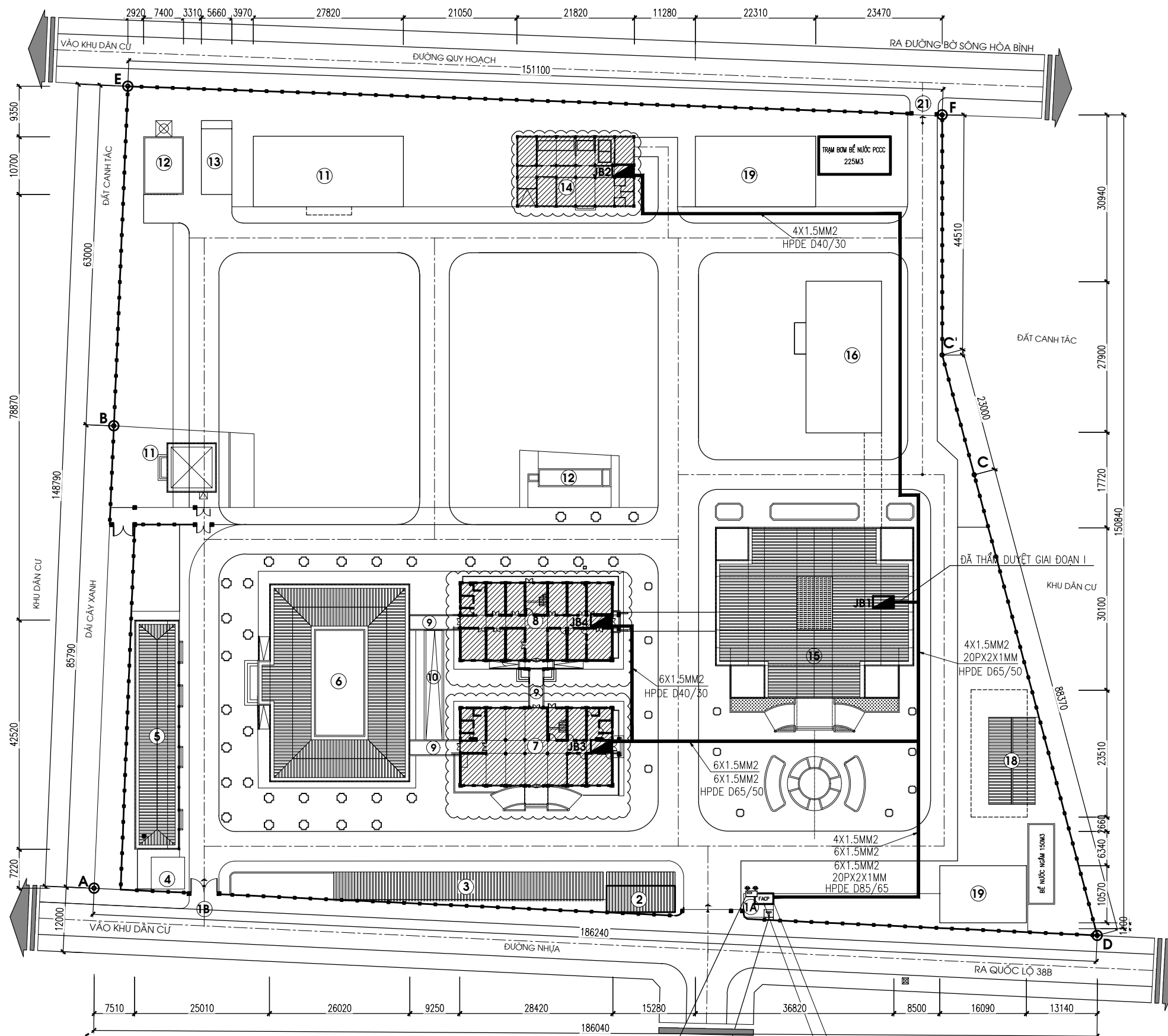
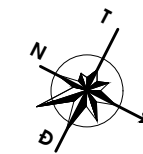

CHÚ THÍCH:

CÁC H.MỤC HIỆN TRẠNG

- ① NHÀ BẢO VỆ + CỔNG CHÍNH
- ② CỔNG PHỤ
- ③ QUẦY THUỐC TRUNG TÂM
- ④ LĂN XE CỦA KHÁCH
- ⑤ NHÀ PHÂN PHỐI ĐIỆN, MÁY PHÁT ĐIỆN
- ⑥ KHOA ĐỒNG Y
- ⑦ KHOA NGOẠI- LIÊN KHOA, KHOA SÁN, NHI
- ⑧ KHOA HỒI SỨC CẤP CỨU
- ⑨ KHOA DƯỢC-VẬT TƯ Y TẾ VÀ H.CHÍNH KHOA KHÁM
- ⑩ HÀNH LANG CẦU
- ⑪ CẦU TRƯỢT

CÁC H.MỤC QUI HOẠCH

- ⑪ NHÀ ĐẠI THỂ + TANG LỄ
- ⑫ KHU XỬ LÝ CHẤT THẢI RẮN
- ⑬ TRẠM XỬ LÝ NƯỚC THẢI
- ⑭ NHÀ GIẶT LÀ HẤP SẤY (XÂY MỚI)
- ⑮ NHÀ HỢP KHỐI (KHOA NỘI T. HỢP: KHÁM BỆNH; X.NGHIỆM, C.ĐOÁN H. ẢNH; H.CHÍNH; Đ.VỊ PHẪU THUẬT.....)
- ⑯ KHOA TRUYỀN NHIỆM VÀ Y TẾ CỘNG ĐỒNG
- ⑰ NHÀ CẦU
- ⑱ NHÀ ĂN - CĂNG TIN
- ⑲ NHÀ ĐỂ XE BỆNH NHÂN
- ⑳ NHÀ ĐỂ XE Ô TÔ, XE MÁY CÁN BỘ
- ㉑ CỔNG PHỤ
- ㉒ VƯỜN HOA
- ㉓ ĐẤT DỰ PHÒNG PHÁT TRIỂN

KÍ HIỆU:

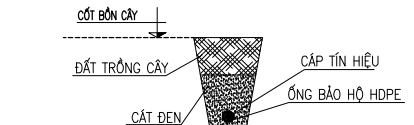
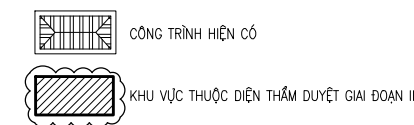

MƯƠNG ĐI CẤP TRONG BỔN CÂY

(CHIỀU DÀI: L=M)

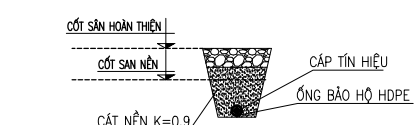

MƯƠNG ĐI CẤP DƯỚI SÂN

(CHIỀU DÀI: L= M)

GHI CHÚ:

I. KÍ HIỆU TRÊN MẶT BẰNG:

- TRUNG TÂM BẢO CHÁY 20 KÊNH
- HỘP KỸ THUẬT BẢO CHÁY CÔNG TRÌNH SỐ 7, 8, 14 - ĐẶT TẠI CÁC TẦNG
- BỘ DỤNG CỤ PHÁ ĐỠ
- CÁP TÍN HIỆU BẢO CHÁY LOẠI CU/PVC/PVC LUỒN TRONG ỐNG NHỰA GẮN XOẺN CHỖN NGẦM DƯỚI ĐẤT Ở ĐỘ SÂU 0.7M

II. NGUYÊN LÝ LÂM VIỆC HỆ THỐNG BẢO CHÁY TỰ ĐỘNG:

- TÍN HIỆU BẢO CHÁY (ĐẦU BẢO KHÓI, NHIỆT) TẠI CÁC VÙNG SẼ NHẬN BIẾT ĐÁM CHÁY VÀ TRUYỀN THÔNG TIN VỀ TRUNG TÂM BẢO CHÁY.
- TRONG TRƯỜNG HỢP NGƯỜI SỬ DỤNG PHÁT HIỆN ĐÁM CHÁY VÀ NHẤN NÚT BẢO CHÁY THÌ TÍN HIỆU BẢO CHÁY CŨNG ĐƯỢC TRUYỀN VỀ TRUNG TÂM BẢO CHÁY.
- TRUNG TÂM BẢO CHÁY NHẬN TÍN HIỆU BẢO CHÁY XỬ LÝ VÀ TRUYỀN TÍN HIỆU BẢO ĐỘNG TỚI TOÀN BỘ HỆ THỐNG CHUÔNG, ĐÈN BẢO CHÁY TẠI CÁC TẦNG, VÀ HIỆN THỊ VỊ TRÍ XÂY RA ĐÁM CHÁY.

ĐÈN CHIẾU SÁNG SỰ CỐ
 BỘ DỤNG CỤ PHÁ ĐỠ
 RA ĐƯỜNG TỔNG TRẦN
 TRUNG TÂM BẢO CHÁY 20 KÊNH (ĐÃ THẨM DUYỆT GIAI ĐOẠN I)
 KẾT NỐI VỚI HỆ THỐNG CƠ SỞ DỮ LIỆU VỀ PCCC VÀ TRUYỀN TIN BÁO SỰ CỐ CỦA CƠ QUAN CẢNH SÁT PCCC

- TRUNG TÂM BẢO CHÁY CÒN NHẬN BIẾT ĐƯỢC SỰ CỐ HỆ THỐNG BẢO CHÁY: ĐẦU BẢO HỒNG, ĐƯỜNG DÂY CHẬP ĐỨT, HOẶC TỬ CỐ SỰ CỐ ... TRUNG TÂM BẢO CHÁY SẼ BÁO BẢNG TÍN HIỆU AM THANH HOẶC ĐÈN CHỈ THỊ TẠI TRUNG TÂM.
- NGUỒN ĐIỆN CẤP CHO TRUNG TÂM TỪ HAI NGUỒN: NGUỒN LƯỚI ĐIỆN 220V CỦA CÔNG TRÌNH VÀ NGUỒN ĐIỆN DỰ PHÒNG TỪ ẮC QUI LƯU ĐIỆN.
- NGUỒN ĐIỆN DỰ PHÒNG ĐẢM BẢO CHO HỆ THỐNG BẢO CHÁY HOẠT ĐỘNG ÍT NHẤT 24H KHI KHÔNG XÂY RA CHÁY VÀ 3H KHI XÂY RA CHÁY.
- ĐƯỜNG DÂY TÍN HIỆU CỦA HỆ THỐNG BẢO CHÁY SỬ DỤNG CÁP TÍN HIỆU 20X2X0.5MM2 ĐƯỢC LUỒN TRONG ỐNG NHỰA GẮN XOẺN HDPE D40; D85 CHỖN NGẦM TRONG ĐẤT Ở ĐỘ SÂU 0.7M.

SỬA ĐỔI:		
LẦN	NGÀY	XÁC NHẬN

CHỦ ĐẦU TƯ :
BAN QUẢN LÝ DỰ ÁN ĐẦU TƯ XÂY DỰNG HUYỆN PHÚ CŨ
 ĐIC:

GIÁM ĐỐC:

DỰ ÁN: XÂY DỰNG, CẢI TẠO, NÂNG CẤP TRUNG TÂM Y TẾ HUYỆN PHÚ CŨ (GIAI ĐOẠN II)

ĐIC: Xã Đoàn Đào, huyện Phú Cũ, tỉnh Hưng Yên
 ĐƠN VỊ THIẾT KẾ :



ĐIC: Số 100 - Đường Tuệ Tĩnh Thành Phố Hưng Yên - Tỉnh Hưng Yên

GIÁM ĐỐC:
 TRẦN TRIỆU HÙNG

CHỦ TRÌ:
 TRẦN THU TRANG

QLKT:
 PHÍ NGỌC XUYỀN

THIẾT KẾ PCCC :
CÔNG TY CỔ PHẦN XÂY LẮP VÀ ĐẦU TƯ THÁI LINH

ĐIC: Số 29, Ngách 63/33 Đường Lê Đức Thọ, Phường Mỹ Đình 2, Quận Nam Từ Liêm, Hà Nội

GIÁM ĐỐC:
 LÊ VĂN THÁI

CHỦ TRÌ THIẾT KẾ:
 VŨ THỊ PHƯƠNG

THIẾT KẾ, VẼ :
 LÊ VĂN ĐÀI

HẠNG MỤC:
PHÒNG CHÁY CHỮA CHÁY
 GIAI ĐOẠN THIẾT KẾ: HỒ SƠ TKBVTC
 TÊN BẢN VẼ
MẶT BẰNG TỔNG THỂ HỆ THỐNG BẢO CHÁY

PHÁT HÀNH	2025	KÝ HIỆU BẢN VẼ
TỶ LỆ :	LẦN SỬA ĐỔI	FA - 01
KHỔ GIẤY : A3		

SƠ ĐỒ NGUYÊN LÝ HỆ THỐNG BÁO CHÁY TỔNG THỂ

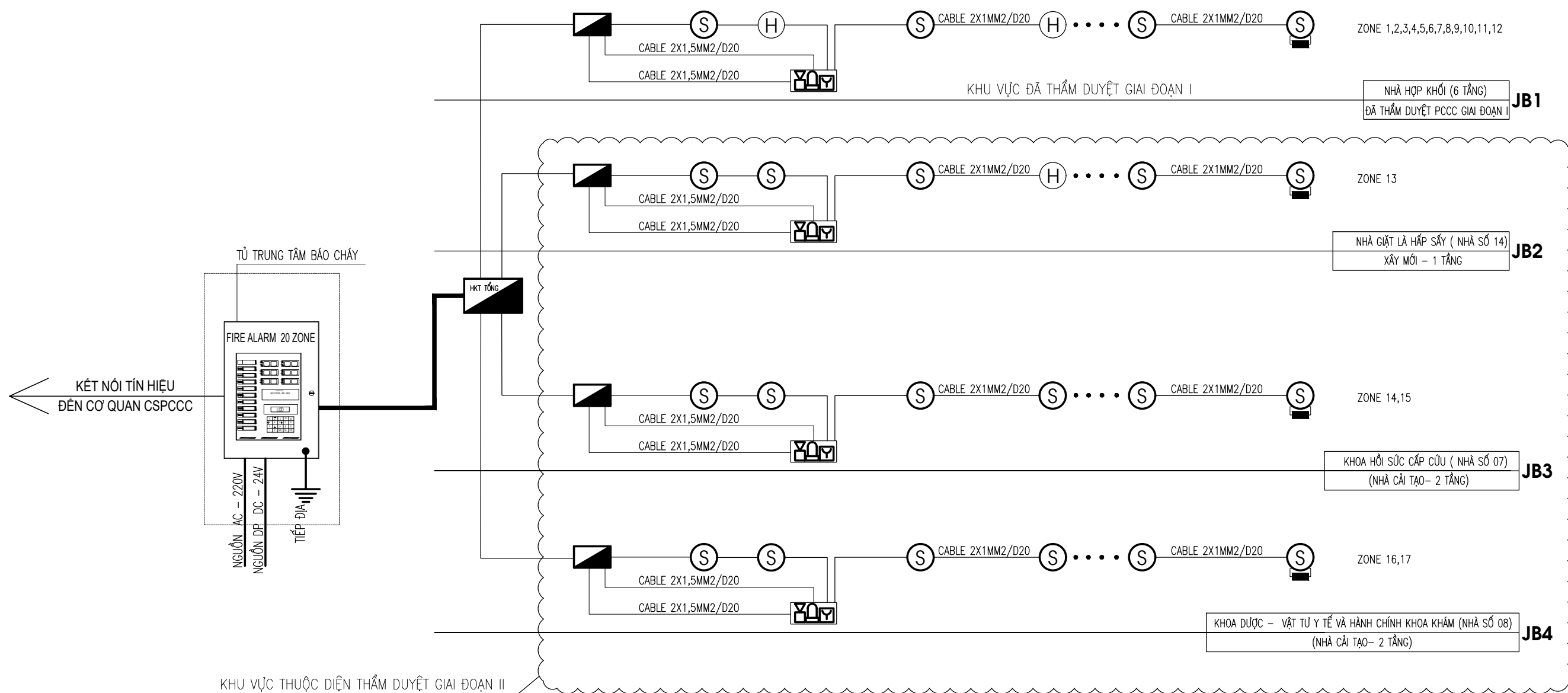

THUYẾT MINH:

- HỆ THỐNG BÁO CHÁY NGOÀI NHÀ NHÀ HỢP KHỐI (HỆ THỐNG PHÒNG CHÁY, CHỮA CHÁY BÊN TRONG NHÀ HỢP KHỐI 6 TẦNG ĐÃ ĐƯỢC THẨM DUYỆT PCCC GIAI ĐOẠN I); NHÀ GIẶT LÀ; KHOA DƯỢC- VẬT TƯ Y TẾ VÀ HÀNH CHÍNH KHOA KHÁM (NHÀ SỐ 08); KHOA HỒI SỨC CẤP CỨU (NHÀ SỐ 07); ĐẤU NỐI VÀO TỦ TRUNG TÂM BÁO CHÁY 20 KÊNH ĐƯỢC BỐ TRÍ TRONG NHÀ BẢO VỆ. (ĐÃ ĐƯỢC THẨM DUYỆT PCCC GIAI ĐOẠN I)
- + 12 KÊNH CHO NHÀ HỢP KHỐI (NHÀ SỐ 15)
- + 01 KÊNH LẮP ĐẶT MỚI CHO NHÀ GIẶT LÀ HẤP SẤY (NHÀ SỐ 14)
- + 02 KÊNH LẮP ĐẶT MỚI CHO KHOA HỒI SỨC CẤP CỨU (NHÀ SỐ 07)
- + 02 KÊNH LẮP ĐẶT MỚI CHO KHOA DƯỢC VẬT TƯ Y TẾ VÀ HÀNH CHÍNH (NHÀ SỐ 08)
- + DỰ PHÒNG 03 KÊNH

- TỦ TRUNG TÂM BÁO CHÁY ĐƯỢC LẮP ĐẶT TẠI PHÒNG BẢO VỆ, NƠI CÓ NGƯỜI TRỰC 24
- TỦ TRUNG TÂM BÁO CHÁY CÓ TÍNH NĂNG THẨM ĐỊNH BÁO CHÁY (TRỄ), CÓ KHẢ NĂNG THEO DÕI VÀ THÔNG BÁO SỰ CỐ (LỖI) XẢY RA VỚI HỆ THỐNG
- ĐIỆN ÁP NGUỒN CUNG CẤP AC220V, NGUỒN ĐIỆN DỰ PHÒNG ẮC QUY 24VDC
- CHUÔNG BÁO CHÁY, NÚT ẮN, ĐÈN BÁO CHÁY ĐƯỢC ĐẶT Ở KHU VỰC CẦU THANG
- DÂY TÍN HIỆU LUỒN TRONG ỐNG GEN NHỰA PVC D20 ĐI TRÊN NGẦM TRONG TƯỜNG, TRẦN , SÀN
- ĐẦU BÁO CHÁY LẮP ĐẶT DƯỚI TRẦN NHÀ
- HỘP NÚT ẮN BÁO CHÁY LẮP ĐẶT CÁCH SÀN +1.25M.

SỬA ĐỔI :

LẦN	NGÀY	XÁC NHẬN

CHỦ ĐẦU TƯ :
BAN QUẢN LÝ DỰ ÁN ĐẦU TƯ XÂY DỰNG HUYỆN PHÚ CỪ
 ĐIC:

GIÁM ĐỐC:

DỰ ÁN: XÂY DỰNG, CẢI TẠO, NÂNG CẤP TRUNG TÂM Y TẾ HUYỆN PHÚ CỪ (GIAI ĐOẠN II)

ĐIC: Xã Đoàn Đào, huyện Phú Cừ, tỉnh Hưng Yên

ĐƠN VỊ THIẾT KẾ :

CÔNG TY CỔ PHẦN TƯ VẤN ĐẦU TƯ XÂY DỰNG TNS
 ĐIC: Số 100 - Đường Tuệ Tĩnh Thành Phố Hưng Yên - Tỉnh Hưng Yên

GIÁM ĐỐC:

Trần Triệu Hùng
TRẦN TRIỆU HÙNG

CHỦ TRÌ:

Trần Thị Thu Trang
TRẦN THỊ THU TRANG

QLKT:

Phí Ngọc Xuyên
PHÍ NGỌC XUYỀN

THIẾT KẾ PCCC :
CÔNG TY CỔ PHẦN XÂY LẮP VÀ ĐẦU TƯ THÁI LINH

 ĐIC: Số 29, Ngách 63/33 Đường Lê Đức Thọ, Phường Mỹ Đình 2, Quận Nam Từ Liêm, Hà Nội

GIÁM ĐỐC:

Lê Văn Thái
LÊ VĂN THÁI

CHỦ TRÌ THIẾT KẾ :

Vũ Thị Phương
VŨ THỊ PHƯƠNG

THIẾT KẾ , VẼ :

Lê Văn Đại
LÊ VĂN ĐẠI

HẠNG MỤC: **PHÒNG CHÁY CHỮA CHÁY**





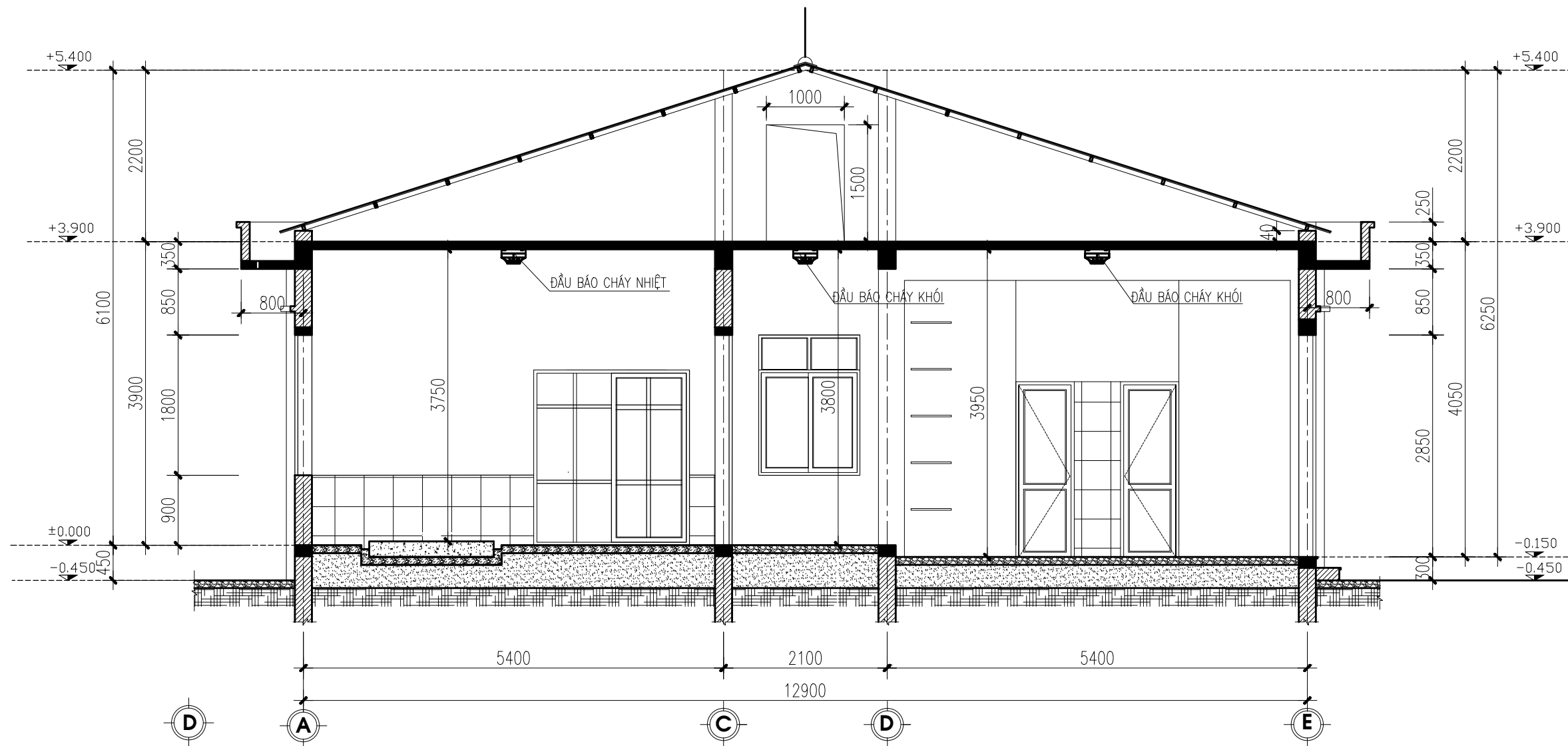

GIAI ĐOẠN THIẾT KẾ: HỒ SƠ TKBVTC

TÊN BẢN VẼ
SƠ ĐỒ NGUYÊN LÝ HỆ THỐNG BÁO CHÁY TỔNG THỂ

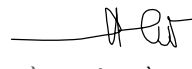
PHÁT HÀNH	2025	KÝ HIỆU BẢN VẼ
TỶ LỆ :	LẦN SỬA ĐỔI	FA-02
KHỔ GIẤY : A3		



MẶT CẮT LẮP ĐẶT HỆ THỐNG BÁO CHÁY NHÀ GIẶT LÀ HẤP SẤY

SỬA ĐỔI :		
LẦN	NGÀY	XÁC NHẬN
CHỦ ĐẦU TƯ :		
BAN QUẢN LÝ DỰ ÁN ĐẦU TƯ XÂY DỰNG HUYỆN PHÚ CỬ		
ĐIC:		
GIÁM ĐỐC:		
DỰ ÁN: XÂY DỰNG, CẢI TẠO, NÂNG CẤP TRUNG TÂM Y TẾ HUYỆN PHÚ CỬ (GIAI ĐOẠN II)		
ĐIC: Xã Đoàn Đào, huyện Phú Cự, tỉnh Hưng Yên		
ĐƠN VỊ THIẾT KẾ :		
		
ĐIC: SỐ 100 - ĐƯỜNG TUỆ TÍNH THÀNH PHỐ HƯNG YÊN - TỈNH HƯNG YÊN		
GIÁM ĐỐC:		
 TRẦN TRIỆU HÙNG		
CHỦ TRÌ:		
 TRẦN THỊ THU TRANG		
QLKT:		
 PHÍ NGỌC XUYÊN		
THIẾT KẾ PCCC :		
CÔNG TY CỔ PHẦN XÂY LẮP VÀ ĐẦU TƯ THÁI LINH 		
ĐIC: SỐ 29, NGÁCH 63/33 ĐƯỜNG LÊ ĐỨC THỌ, PHƯỜNG MỸ ĐÌNH 2, QUẬN NAM TỪ LIÊM, HÀ NỘI		
GIÁM ĐỐC:		
 LÊ VĂN THÁI		
CHỦ TRÌ THIẾT KẾ :		
 VŨ THỊ PHƯƠNG		
THIẾT KẾ , VẼ :		
 LÊ VĂN ĐẠI		
HÀNG MỤC:		
PHÒNG CHÁY CHỮA CHÁY		
GIAI ĐOẠN THIẾT KẾ: HỒ SƠ TKBVTC		
TÊN BẢN VẼ		
MẶT CẮT LẮP ĐẶT ĐẦU BÁO CHÁY NHÀ GIẶT LÀ HẤP SẤY (NHÀ SỐ 14)		
PHÁT HÀNH	2025	KÝ HIỆU BẢN VẼ
TỶ LỆ :	LẦN SỬA ĐỔI	FA-04
KHỔ GIẤY : A3		

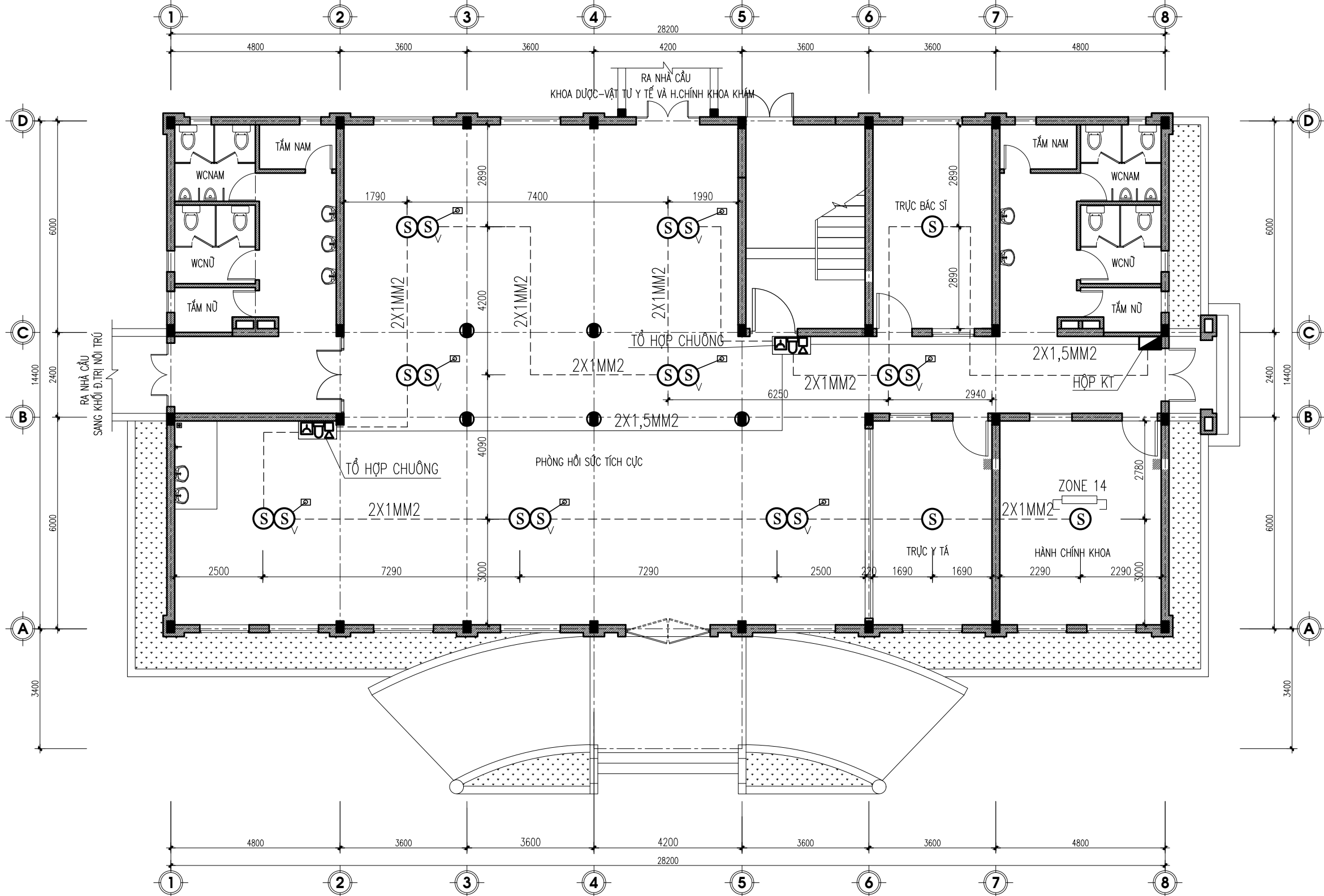

**MẶT BẰNG BÁO CHÁY TẦNG 1
KHOA HỒI SỨC CẤP CỨU (NHÀ SỐ 07)**

BẢNG THIẾT BỊ

	HỘP KỸ THUẬT
	ĐẦU BÁO CHÁY KHÓI TRÊN TRẦN GIẢ
	ĐẦU BÁO CHÁY KHÓI
	TỔ HỢP CHUÔNG, ĐÈN, NÚT ẮN BÁO CHÁY
	DÂY TÍN HIỆU 2X1MM2 D20
	DÂY TÍN HIỆU 2X1,5MM2 D20
	ĐIỆN TRỞ CUỐI KÊNH
	ĐÈN CHỈ THỊ ĐẦU BÁO TRÊN TRẦN GIẢ

GHI CHÚ:

- TỦ TRUNG TÂM BÁO CHÁY ĐƯỢC ĐẶT TẠI PHÒNG BẢO VỆ, NƠI CÓ NGƯỜI TRỰC 24/24
- CÁC TRỤC KỸ THUẬT SAU KHI THI CÔNG XONG ĐƯỢC CHÈN BỊT KÍN BẰNG VẬT LIỆU NGĂN CHÁY TƯƠNG ĐƯƠNG GIỚI HẠN CHỊU LỬA CỦA CẤU KIỆN XUYÊN QUA
- TRONG CÁC PHÒNG KHÔNG CÓ ĐƯỜNG ỐNG KỸ THUẬT, ĐƯỜNG CẤP ĐIỆN, CÁP TÍN HIỆU HỆ THỐNG ĐIỆN AM TƯỜNG THÌ KHÔNG YẾU CẦU LẮP ĐẶT ĐẦU BÁO CHÁY TRÊN TRẦN GIẢ
- ĐƯỜNG CẤP ĐIỆN, CÁP TÍN HIỆU ĐI NGOÀI HÀNH LANG
- TOÀN BỘ CÔNG TRÌNH SỬ DỤNG ĐIỀU HÒA TREO TƯỜNG, KHOẢNG CÁCH TỪ ĐẦU BÁO CHÁY ĐẾN MIỆNG THỞ CỦA CÁC HỆ THỐNG ĐIỀU HÒA > 1M

VIỆC LẮP ĐẶT ĐẦU BÁO CHÁY, BÁO NHIỆT ĐƯỢC THỰC HIỆN SAO CHO CÁC THIẾT BỊ (CẦN ĐÓNG, ỐNG DẪN KHÍ, THIẾT BỊ...) NGĂN CHẶN TÁC ĐỘNG CỦA LỬA ĐỐI VỚI CÁC ĐẦU BÁO CHÁY VÀ CÁC NGUỒN BỨC XẠ ÁNH SÁNG KHÔNG ẢNH HƯỞNG ĐẾN VIỆC BẢO TOÀN HIỆU SUẤT CỦA ĐẦU BÁO

SỬA ĐỔI:

LẦN	NGÀY	XÁC NHẬN

CHỦ ĐẦU TƯ :
BAN QUẢN LÝ DỰ ÁN ĐẦU TƯ XÂY DỰNG HUYỆN PHÚ CŨ

ĐIC:

GIÁM ĐỐC:

DỰ ÁN: XÂY DỰNG, CẢI TẠO, NÂNG CẤP TRUNG TÂM Y TẾ HUYỆN PHÚ CŨ (GIAI ĐOẠN II)

ĐIC: Xã Đoàn Đào, huyện Phú Cũ, tỉnh Hưng Yên

ĐƠN VỊ THIẾT KẾ :
TMS CÔNG TY CỔ PHẦN TƯ VẤN ĐẦU TƯ XÂY DỰNG TNS

ĐIC: SỐ 100 - ĐƯỜNG TUỆ TÍNH THÀNH PHỐ HƯNG YÊN - TỈNH HƯNG YÊN

GIÁM ĐỐC:

TRẦN TRIỆU HÙNG

CHỦ TRÌ:

TRẦN THỊ THU TRANG

QLKT:

PHÍ NGỌC XUYỀN

THIẾT KẾ PCCC :
CÔNG TY CỔ PHẦN XÂY LẮP VÀ ĐẦU TƯ THÁI LINH

ĐIC: SỐ 29, NGÁCH 63/33 ĐƯỜNG LÊ ĐỨC THỌ, PHƯỜNG MỸ ĐÌNH 2 QUẬN NAM TỪ LIÊM, HÀ NỘI

GIÁM ĐỐC:

LÊ VĂN THÁI

CHỦ TRÌ THIẾT KẾ :

VŨ THỊ PHƯƠNG

THIẾT KẾ, VẼ :

LÊ VĂN ĐẠI

HẠNG MỤC: **PHÒNG CHÁY CHỮA CHÁY**

GIAI ĐOẠN THIẾT KẾ: HỒ SƠ TKBVTC

TÊN BẢN VẼ: **MẶT BẰNG BÁO CHÁY TẦNG 1 KHOA HỒI SỨC CẤP CỨU (NHÀ SỐ 07)**

PHÁT HÀNH	2025	KÝ HIỆU BẢN VẼ
TỶ LỆ :	LẦN SỬA ĐỔI	FA-05
KHỔ GIẤY : A3		

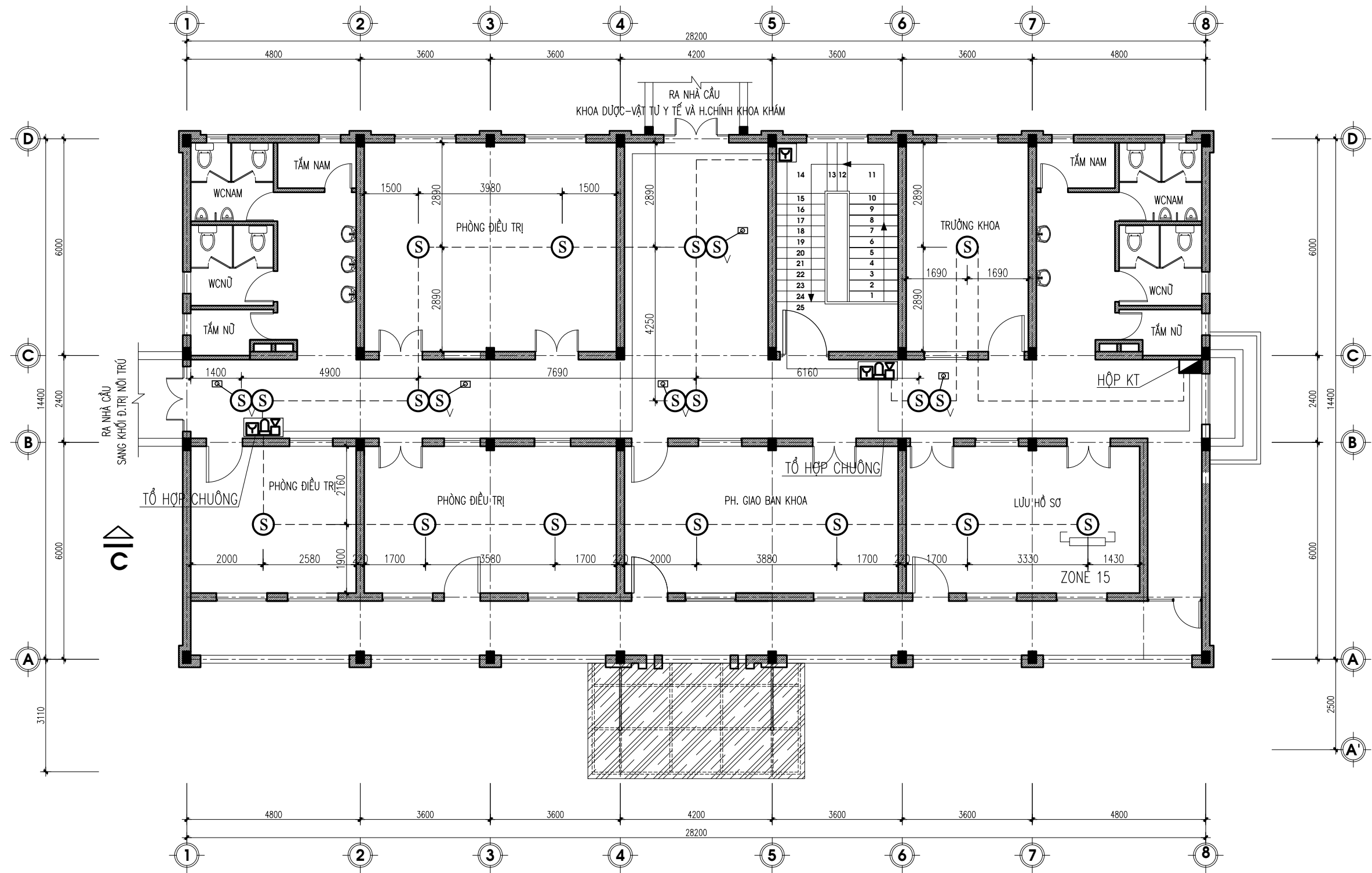

**MẶT BẰNG BÁO CHÁY TẦNG 2
KHOA HỒI SỨC CẤP CỨU (NHÀ SỐ 07)**

BẢNG THIẾT BỊ

	HỘP KỸ THUẬT
	ĐẦU BÁO CHÁY KHÓI TRÊN TRẦN GIẢ
	ĐẦU BÁO CHÁY KHÓI
	TỔ HỢP CHUÔNG, ĐÈN, NÚT ÁN BÁO CHÁY
	DÂY TÍN HIỆU 2X1MM2 D20
	DÂY TÍN HIỆU 2X1,5MM2 D20
	ĐIỆN TRỞ CƯỚI KÊNH
	ĐÈN CHỈ THỊ ĐẦU BÁO TRÊN TRẦN GIẢ

GHI CHÚ:

- CÁC TRỤC KỸ THUẬT SAU KHI THI CÔNG XONG ĐƯỢC CHÈN BỊT KÍN BẰNG VẬT LIỆU NGĂN CHÁY TƯƠNG ĐƯƠNG GIỚI HẠN CHỊU LỬA CỦA CẤU KIỆN XUYÊN QUA
- TOÀN BỘ CÔNG TRÌNH SỬ DỤNG ĐIỀU HÒA TREO TƯỜNG, KHOẢNG CÁCH TỪ ĐẦU BÁO CHÁY ĐẾN MIỆNG THỞ CỦA CÁC HỆ THỐNG ĐIỀU HÒA > 1M

VIỆC LẮP ĐẶT ĐẦU BÁO CHÁY, BÁO NHIỆT ĐƯỢC THỰC HIỆN SAO CHO CÁC THIẾT BỊ GẮN ĐÓ(ỚNG, ỚNG DẪN KHÍ, THIẾT BỊ...) NGĂN CHẶN TÁC ĐỘNG CỦA LỬA ĐỐI VỚI CÁC ĐẦU BÁO CHÁY VÀ CÁC NGUỒN BỨC XẠ ÁNH SÁNG KHÔNG ẢNH HƯỞNG ĐẾN VIỆC BẢO TOÀN HIỆU SUẤT CỦA ĐẦU BÁO

SỬA ĐỔI :

LẦN	NGÀY	XÁC NHẬN

CHỦ ĐẦU TƯ :
BAN QUẢN LÝ DỰ ÁN ĐẦU TƯ XÂY DỰNG HUYỆN PHÚ CŨ

ĐTC:

GIÁM ĐỐC:

DỰ ÁN: XÂY DỰNG, CẢI TẠO, NÂNG CẤP TRUNG TÂM Y TẾ HUYỆN PHÚ CŨ (GIAI ĐOẠN II)

ĐTC: Xã Đoàn Đào, huyện Phú Cũ, tỉnh Hưng Yên

ĐƠN VỊ THIẾT KẾ :

TMS CÔNG TY CỔ PHẦN TƯ VẤN ĐẦU TƯ XÂY DỰNG TNS

ĐTC: SỐ 100 - ĐƯỜNG TUỆ TÍNH THÀNH PHỐ HƯNG YÊN - TỈNH HƯNG YÊN

GIÁM ĐỐC:

TRẦN TRIỆU HÙNG

CHỦ TRÌ:

TRẦN THỊ THU TRANG

QLKT:

PHÍ NGỌC XUYỀN

THIẾT KẾ PCCC :
CÔNG TY CỔ PHẦN XÂY LẮP VÀ ĐẦU TƯ THÁI LINH

ĐTC: SỐ 29, NGÁCH 63/33 ĐƯỜNG LÊ ĐỨC THỌ, PHƯỜNG MỸ ĐÌNH 2 QUẬN NAM TỪ LIÊM, HÀ NỘI

GIÁM ĐỐC:

LÊ VĂN THÁI

CHỦ TRÌ THIẾT KẾ :

VŨ THỊ PHƯƠNG

THIẾT KẾ , VẼ :

LÊ VĂN ĐẠI

HÀNG MỤC:
PHÒNG CHÁY CHỮA CHÁY

GIAI ĐOẠN THIẾT KẾ: HỒ SƠ TKBVTC

TÊN BẢN VẼ
MẶT BẰNG BÁO CHÁY TẦNG 2 KHOA HỒI SỨC CẤP CỨU (NHÀ SỐ 07)

PHÁT HÀNH	2025	KÝ HIỆU BẢN VẼ
TỶ LỆ :	LẦN SỬA ĐỔI	FA-06
KHỔ GIẤY : A3		

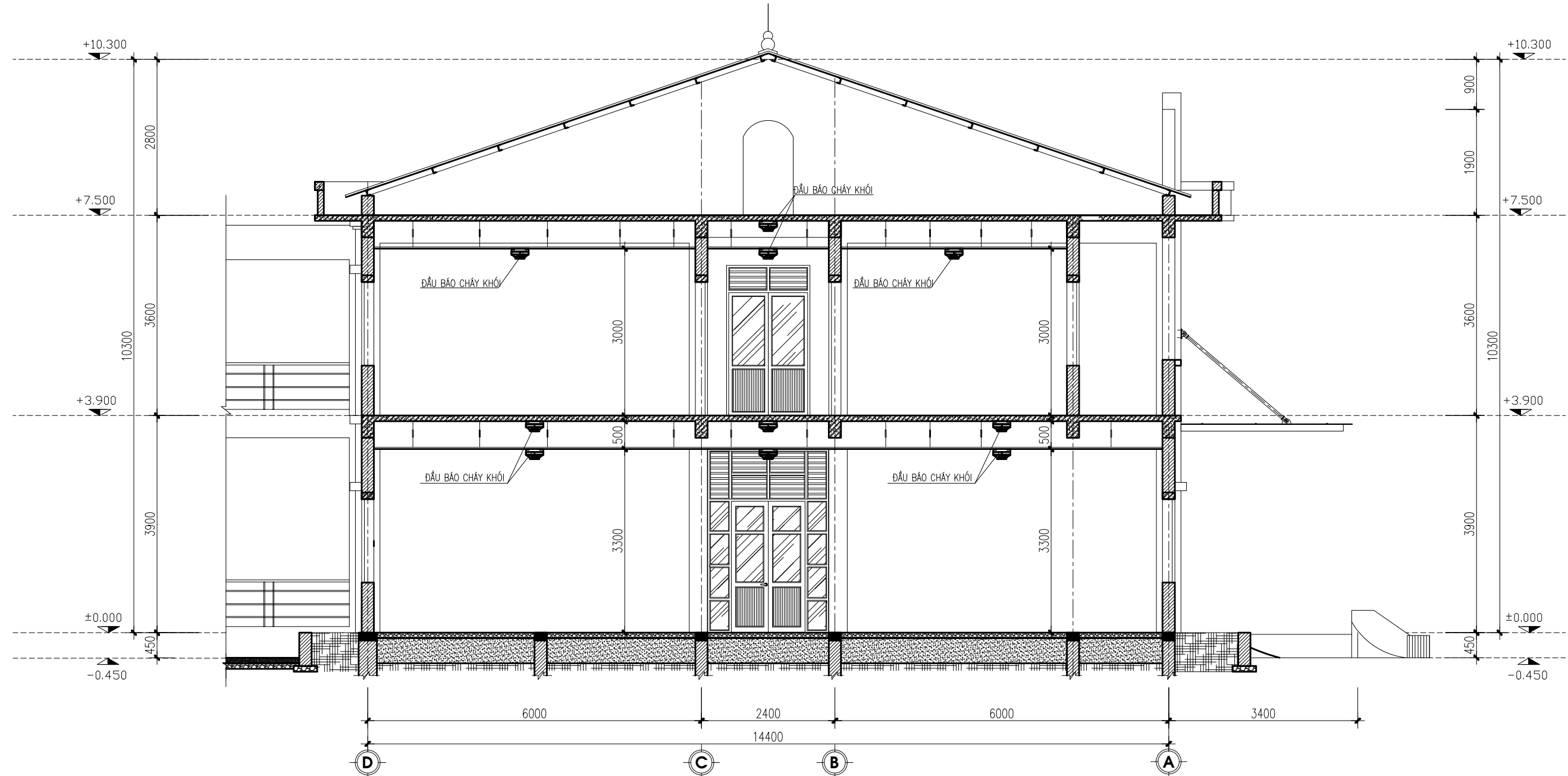

MẶT CẮT LẮP ĐẶT HỆ THỐNG BÁO CHÁY KHOA HỒI SỨC CẤP CỨU

SỬA ĐỔI :

LẦN	NGÀY	XÁC NHẬN

CHỦ ĐẦU TƯ :
BAN QUẢN LÝ DỰ ÁN ĐẦU TƯ XÂY DỰNG HUYỆN PHÙ CỬ
 ĐIC:

GIÁM ĐỐC:

DỰ ÁN: XÂY DỰNG, CẢI TẠO, NÂNG CẤP TRUNG TÂM Y TẾ HUYỆN PHÙ CỬ (GIAI ĐOẠN II)
 ĐIC: Xã Đoàn Đào, huyện Phù Cừ, tỉnh Hưng Yên

ĐƠN VỊ THIẾT KẾ :

 ĐIC: SỐ 100 - ĐƯỜNG TUỆ TÍNH THÀNH PHỐ HƯNG YÊN - TỈNH HƯNG YÊN

GIÁM ĐỐC:

TRẦN TRIỆU HÙNG

CHỦ TRÌ:

TRẦN THỊ THU TRANG

QLKT:

PHÍ NGỌC XUYÊN

THIẾT KẾ PCCC :
CÔNG TY CỔ PHẦN XÂY LẮP VÀ ĐẦU TƯ THÁI LINH

ĐIC: SỐ 29, NGÁCH 63/33 ĐƯỜNG LÊ ĐỨC THỌ, PHƯỜNG MỸ ĐÌNH 2, QUẬN NAM TỪ LIÊM, HÀ NỘI

GIÁM ĐỐC:

LÊ VĂN THÁI

CHỦ TRÌ THIẾT KẾ :

VŨ THỊ PHƯƠNG

THIẾT KẾ , VẼ :

LÊ VĂN ĐẠI

HÀNG MỤC:
PHÒNG CHÁY CHỮA CHÁY

GIAI ĐOẠN THIẾT KẾ: HỒ SƠ TKBVTC

TÊN BẢN VẼ
MẶT CẮT LẮP ĐẶT ĐẦU BÁO CHÁY KHOA HỒI SỨC CẤP CỨU (NHÀ SỐ 07)

PHÁT HÀNH	2025	KÝ HIỆU BẢN VẼ
TỶ LỆ :	LẦN SỬA ĐỔI	FA-07
KHỔ GIẤY : A3		

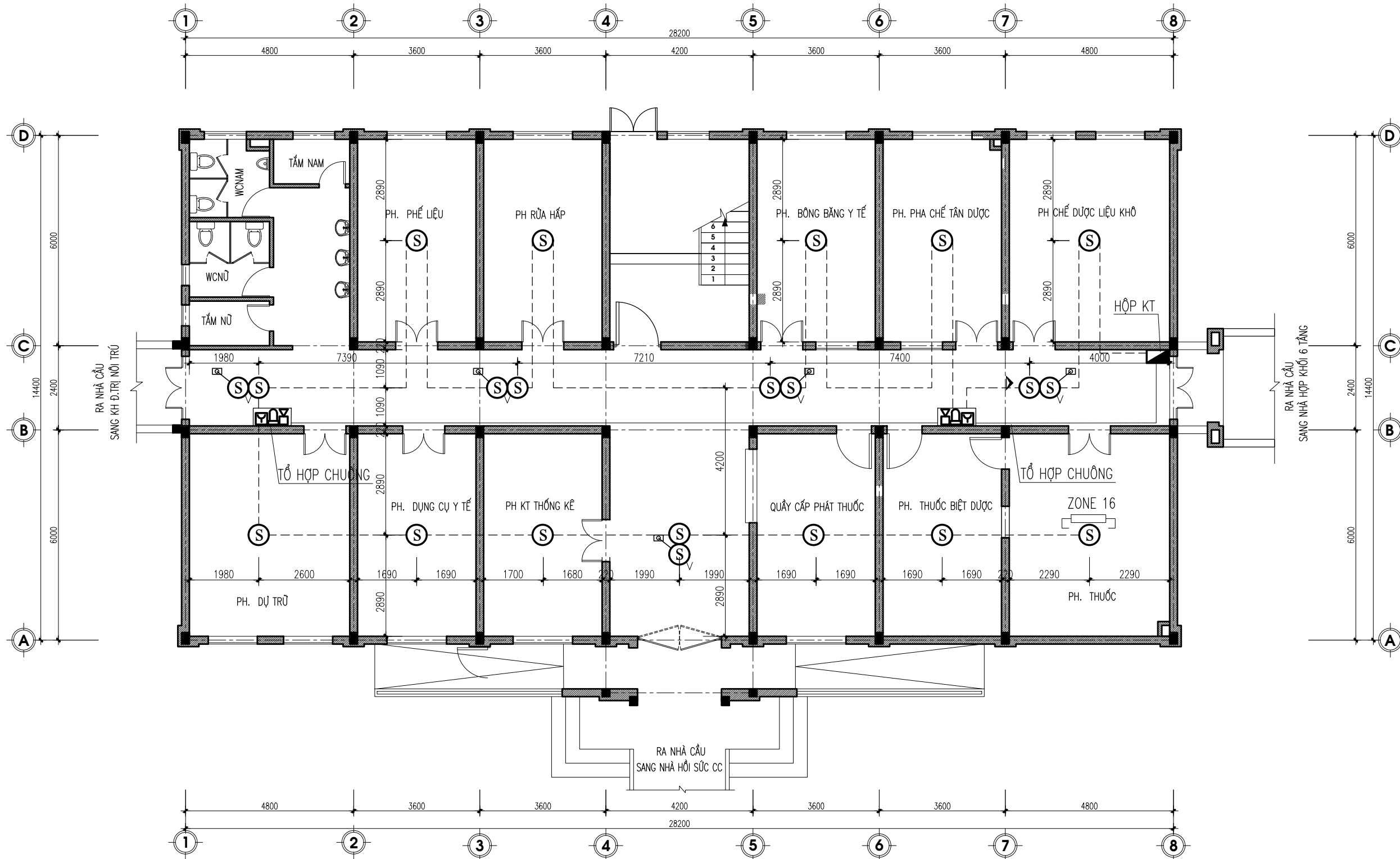

MẶT BẰNG BÁO CHÁY TẦNG 1
KHOA DƯỢC - VẬT TƯ Y TẾ VÀ HÀNH CHÍNH KHOA KHÁM

BẢNG THIẾT BỊ

	HỘP KỸ THUẬT
	ĐẦU BÁO CHÁY KHÓI TRÊN TRẦN GIẢ
	ĐẦU BÁO CHÁY KHÓI
	TỔ HỢP CHUÔNG, ĐÈN, NÚT ẮN BÁO CHÁY
	DÂY TÍN HIỆU 2X1MM2 D20
	DÂY TÍN HIỆU 2X1,5MM2 D20
	ĐIỆN TRỞ CUỐI KÊNH
	ĐÈN CHỈ THỊ ĐẦU BÁO TRÊN TRẦN GIẢ

GHI CHÚ:

- TỦ TRUNG TÂM BÁO CHÁY ĐƯỢC ĐẶT TẠI PHÒNG BẢO VỆ, NƠI CÓ NGƯỜI TRỰC 24/24
- CÁC TRỤC KỸ THUẬT SAU KHI THI CÔNG XONG ĐƯỢC CHÈN BỊT KÍN BẰNG VẬT LIỆU NGĂN CHÁY TƯƠNG ĐƯƠNG GIỚI HẠN CHỊU LỬA CỦA CẤU KIỆN XUYÊN QUA
- TRONG CÁC PHÒNG KHÔNG CÓ ĐƯỜNG ỐNG KỸ THUẬT, ĐƯỜNG CẤP ĐIỆN, CẤP TÍN HIỆU HỆ THỐNG ĐIỆN ÂM TƯỜNG THÌ KHÔNG YÊU CẦU LẮP ĐẶT ĐẦU BÁO CHÁY TRÊN TRẦN GIẢ
- ĐƯỜNG CẤP ĐIỆN, CẤP TÍN HIỆU ĐI NGOÀI HÀNH LANG
- TOÀN BỘ CÔNG TRÌNH SỬ DỤNG ĐIỀU HÒA TREO TƯỜNG, KHOẢNG CÁCH TỪ ĐẦU BÁO CHÁY ĐẾN MIỆNG THỞ CỦA CÁC HỆ THỐNG ĐIỀU HÒA > 1M
- VIỆC LẮP ĐẶT ĐẦU BÁO CHÁY, BÁO NHIỆT ĐƯỢC THỰC HIỆN SAO CHO CÁC THIẾT BỊ GẦN ĐÓNG (ỐNG, ỐNG DẪN KHÍ, THIẾT BỊ...) NGĂN CHẶN TÁC ĐỘNG CỦA LỬA ĐỐI VỚI CÁC ĐẦU BÁO CHÁY VÀ CÁC NGUỒN BỨC XẠ ÁNH SÁNG KHÔNG ẢNH HƯỞNG ĐẾN VIỆC BẢO TOÀN HIỆU SUẤT CỦA ĐẦU BÁO

SỬA ĐỔI :

LẦN	NGÀY	XÁC NHẬN

CHỦ ĐẦU TƯ :
BAN QUẢN LÝ DỰ ÁN ĐẦU TƯ XÂY DỰNG HUYỆN PHÚ CỪ

ĐIC:

GIÁM ĐỐC:

DỰ ÁN: XÂY DỰNG, CẢI TẠO, NÂNG CẤP TRUNG TÂM Y TẾ HUYỆN PHÚ CỪ (GIAI ĐOẠN II)

ĐIC: Xã Đoàn Đào, huyện Phú Cừ, tỉnh Hưng Yên

ĐƠN VỊ THIẾT KẾ :

TMS CÔNG TY CỔ PHẦN TƯ VẤN ĐẦU TƯ XÂY DỰNG TNS

ĐIC: SỐ 100 - ĐƯỜNG TUỆ TÍNH THÀNH PHỐ HUNG YÊN - TỈNH HUNG YÊN

GIÁM ĐỐC:

Trần Triệu Hùng
TRẦN TRIỆU HÙNG

CHỦ TRÌ:

Trần Thị Thu Trang
TRẦN THỊ THU TRANG

QLKT:

Phí Ngọc Xuyên
PHÍ NGỌC XUYỀN

THIẾT KẾ PCCC :
CÔNG TY CỔ PHẦN XÂY LẮP VÀ ĐẦU TƯ THÁI LINH

THAI LINH JSC

ĐIC: SỐ 29, NGÁCH 63/33 ĐƯỜNG LÊ ĐỨC THO, PHƯỜNG MỸ ĐÌNH 2 QUẬN NAM TỪ LIÊM, HÀ NỘI

GIÁM ĐỐC:

Lê Văn Thái
LÊ VĂN THÁI

CHỦ TRÌ THIẾT KẾ :

Vũ Thị Phương
VŨ THỊ PHƯƠNG

THIẾT KẾ, VẼ :

Lê Văn Đại
LÊ VĂN ĐẠI

HÀNG MỤC: **PHÒNG CHÁY CHỮA CHÁY**

GIAI ĐOẠN THIẾT KẾ: **HỒ SƠ TKBVTC**

TÊN BẢN VẼ: **MẶT BẰNG BÁO CHÁY TẦNG 1 KHOA DƯỢC - VẬT TƯ Y TẾ VÀ HÀNH CHÍNH KHOA KHÁM (NHÀ SỐ 08)**

PHÁT HÀNH	2025	KÝ HIỆU BẢN VẼ
TỶ LỆ :	LẦN SỬA ĐỔI	FA-08
KHỔ GIẤY : A3		



GHI CHÚ:
 - CÁC TRỤC KỸ THUẬT SAU KHI THI CÔNG XONG ĐƯỢC CHÈN BỊT KÍN BẰNG VẬT LIỆU NGĂN CHÁY TƯƠNG ĐƯƠNG GIỚI HẠN CHỊU LỬA CỦA CẤU KIỆN XUYÊN QUA
 - TOÀN BỘ CÔNG TRÌNH SỬ DỤNG ĐIỀU HÒA TREO TƯỜNG, KHOẢNG CÁCH TỪ ĐẦU BẢO CHÁY ĐẾN MIỆNG THỞ CỦA CÁC HỆ THỐNG ĐIỀU HÒA > 1M

MẶT BẰNG BẢO CHÁY TẦNG 2
KHOA DƯỢC - VẬT TƯ Y TẾ VÀ HÀNH CHÍNH KHOA KHÁM

SỬA ĐỔI:		
LẦN	NGÀY	XÁC NHẬN
CHỦ ĐẦU TƯ:		
BAN QUẢN LÝ DỰ ÁN ĐẦU TƯ XÂY DỰNG HUYỆN PHÚ CỪ		
ĐIC:		
GIÁM ĐỐC:		
DỰ ÁN: XÂY DỰNG, CẢI TẠO, NÂNG CẤP TRUNG TÂM Y TẾ HUYỆN PHÚ CỪ (GIAI ĐOẠN II)		
ĐIC: Xã Đoàn Đào, huyện Phú Cừ, tỉnh Hưng Yên		
ĐƠN VỊ THIẾT KẾ:		
ĐIC: Số 100 - Đường Tuệ Tĩnh, Thành Phố Hưng Yên - Tỉnh Hưng Yên		
GIÁM ĐỐC:		
 TRẦN TRIỆU HÙNG		
CHỦ TRÌ:		
 TRẦN THỊ THU TRANG		
QLKT:		
 PHÍ NGỌC XUYỀN		
THIẾT KẾ PCCC:		
CÔNG TY CỔ PHẦN XÂY LẬP VÀ ĐẦU TƯ THÁI LINH 		
ĐIC: Số 29, Ngách 63/33 Đường Lê Đức Thọ, Phường Mỹ Đình 2, Quận Nam Từ Liêm, Hà Nội		
GIÁM ĐỐC:		
 LÊ VĂN THÁI		
CHỦ TRÌ THIẾT KẾ:		
 VŨ THỊ PHƯƠNG		
THIẾT KẾ, VẼ:		
 LÊ VĂN ĐẠI		
HÀNG MỤC:		
PHÒNG CHÁY CHỮA CHÁY		
GIAI ĐOẠN THIẾT KẾ: HỒ SƠ TKBVTC		
TÊN BẢN VẼ		
MẶT BẰNG BẢO CHÁY TẦNG 2		
KHOA DƯỢC - VẬT TƯ Y TẾ		
VÀ HÀNH CHÍNH KHOA KHÁM (NHÀ SỐ 08)		
PHÁT HÀNH	2025	KÝ HIỆU BẢN VẼ
TỶ LỆ:	LẦN SỬA ĐỔI	FA-09
KHỔ GIẤY: A3		

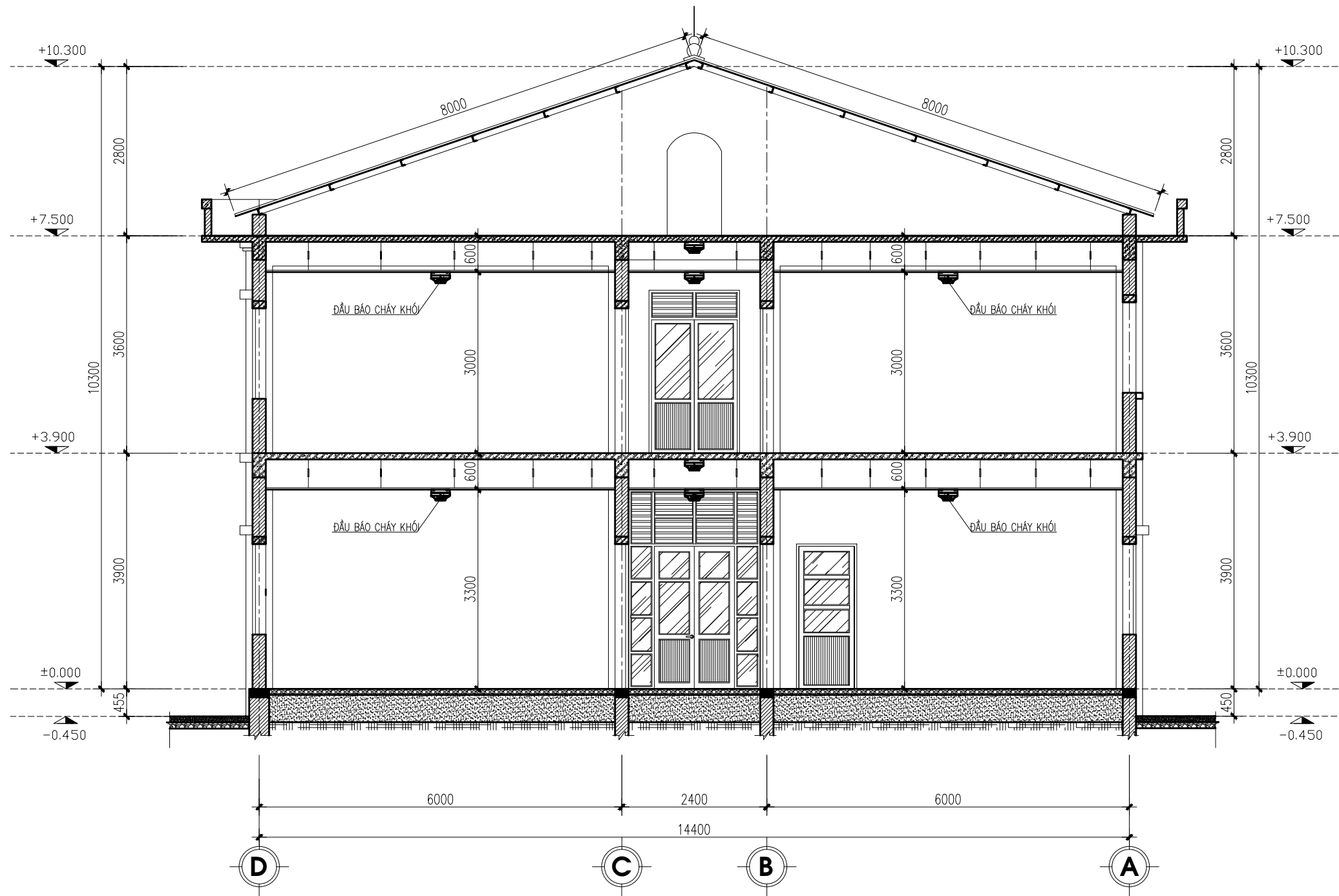

SỬA ĐỔI :

LẦN	NGÀY	XÁC NHẬN

CHỦ ĐẦU TƯ :
BAN QUẢN LÝ DỰ ÁN ĐẦU TƯ XÂY DỰNG HUYỆN PHÙ CỬ
 Đ/C:

GIÁM ĐỐC:

DỰ ÁN: XÂY DỰNG, CẢI TẠO, NÂNG CẤP TRUNG TÂM Y TẾ HUYỆN PHÙ CỬ (GIAI ĐOẠN II)
 Đ/C: Xã Đoàn Đào, huyện Phù Cừ, tỉnh Hưng Yên
 ĐƠN VỊ THIẾT KẾ :



Đ/C: Số 100 - Đường Tuệ Tĩnh Thành Phố Hưng Yên - Tỉnh Hưng Yên

GIÁM ĐỐC:
 TRẦN TRIỆU HÙNG

CHỦ TRÌ:
 TRẦN THỊ THU TRANG

QLKT:
 PHÍ NGỌC XUYỀN

THIẾT KẾ PCCC :
CÔNG TY CỔ PHẦN XÂY LẮP VÀ ĐẦU TƯ THÁI LINH

Đ/C: Số 29, Ngách 63/33 Đường Lê Đức Thọ, Phường Mỹ Đình 2, Quận Nam Từ Liêm, Hà Nội

GIÁM ĐỐC:
 LÊ VĂN THÁI

CHỦ TRÌ THIẾT KẾ :
 VŨ THỊ PHƯƠNG

THIẾT KẾ , VẼ :
 LÊ VĂN ĐẠI

HÀNG MỤC:
PHÒNG CHÁY CHỮA CHÁY

GIAI ĐOẠN THIẾT KẾ: HỒ SƠ TKBVTC

TÊN BẢN VẼ
MẶT CẮT LẮP ĐẶT ĐẦU BẢO CHÁY KHOA DƯỢC - VẬT TƯ Y TẾ VÀ HÀNH CHÍNH KHOA KHÁM (NHÀ SỐ 08)

PHÁT HÀNH	2025	KÝ HIỆU BẢN VẼ
TỶ LỆ :	LẦN SỬA ĐỔI	FA-10
KHỔ GIẤY : A3		

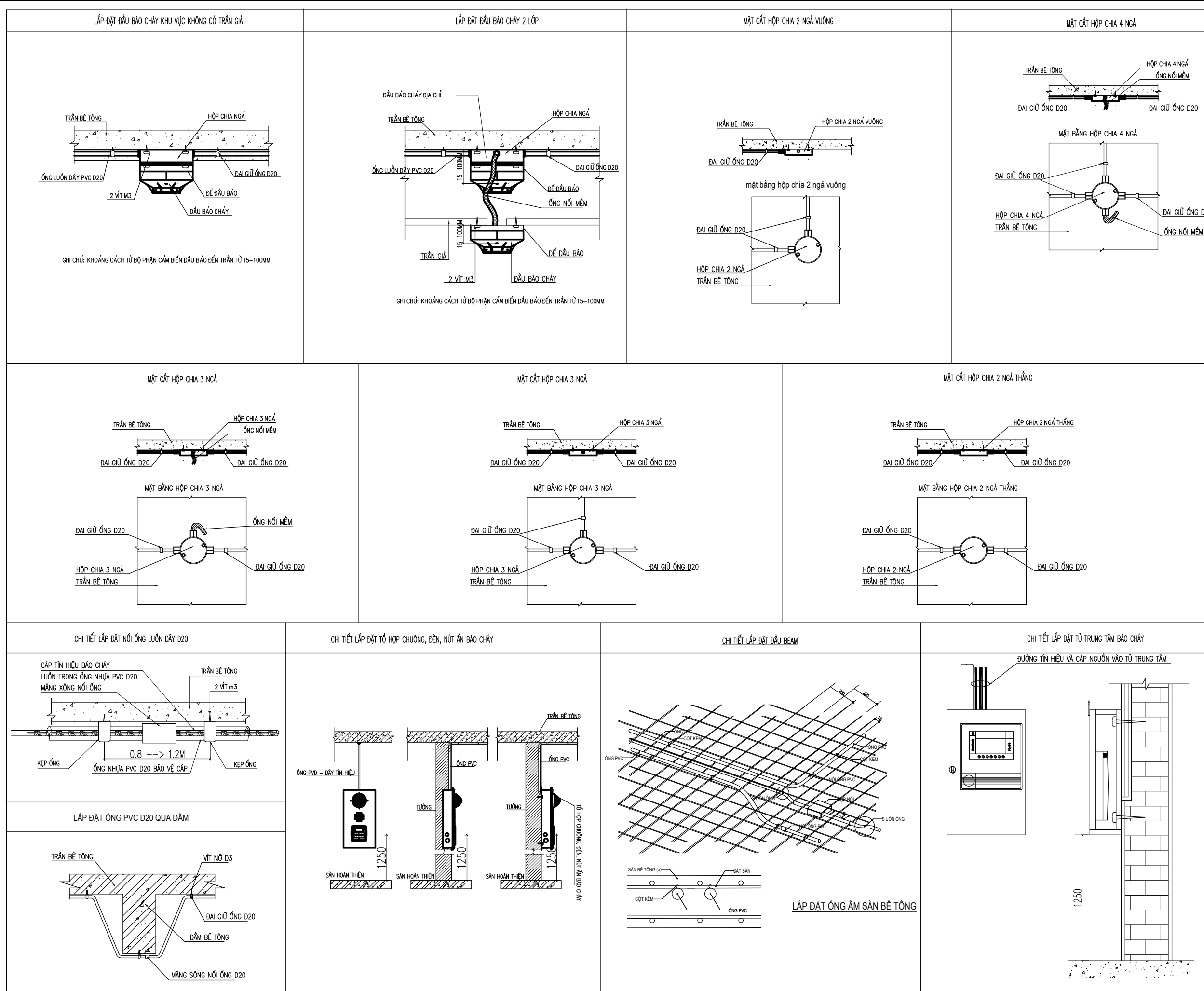

CHI TIẾT LẮP ĐẶT

SỬA ĐỔI :		
LẦN	NGÀY	XÁC NHẬN
CHỦ ĐẦU TƯ :		
BAN QUẢN LÝ DỰ ÁN ĐẦU TƯ XÂY DỰNG HUYỆN PHÚ CỪ		
ĐIC:		
GIÁM ĐỐC:		
DỰ ÁN: XÂY DỰNG, CẢI TẠO, NÂNG CẤP TRUNG TÂM Y TẾ HUYỆN PHÚ CỪ (GIAI ĐOẠN II)		
ĐIC: Xã Đoàn Đào, huyện Phú Cừ, tỉnh Hưng Yên		
ĐƠN VỊ THIẾT KẾ :		
ĐIC: Số 100 - Đường Tuệ Tĩnh Thành Phố Hưng Yên - Tỉnh Hưng Yên		
GIÁM ĐỐC:		
 TRẦN TRIỆU HÙNG		
CHỦ TRÌ:		
 TRẦN THỊ THU TRANG		
QLKT:		
 PHÍ NGỌC XUYỀN		
THIẾT KẾ PCCC :		
CÔNG TY CỔ PHẦN XÂY LẮP VÀ ĐẦU TƯ THÁI LINH		
ĐIC: Số 29, Ngách 63/33 Đường Lê Đức Thọ, Phường Mỹ Đình 2, Quận Nam Từ Liêm, Hà Nội		
GIÁM ĐỐC:		
 LÊ VĂN THÁI		
CHỦ TRÌ THIẾT KẾ :		
 VŨ THỊ PHƯƠNG		
THIẾT KẾ , VẼ :		
 LÊ VĂN ĐẠI		
HẠNG MỤC:		
PHÒNG CHÁY CHỮA CHÁY		
GIAI ĐOẠN THIẾT KẾ:		
HỒ SƠ TKBVTC		
TÊN BẢN VẼ		
CHI TIẾT LẮP ĐẶT HỆ THỐNG BÁO CHÁY		
PHÁT HÀNH	2025	KÝ HIỆU BẢN VẼ
TỶ LỆ :	LẦN SỬA ĐỔI	
KHỔ GIẤY : A3		FA-11

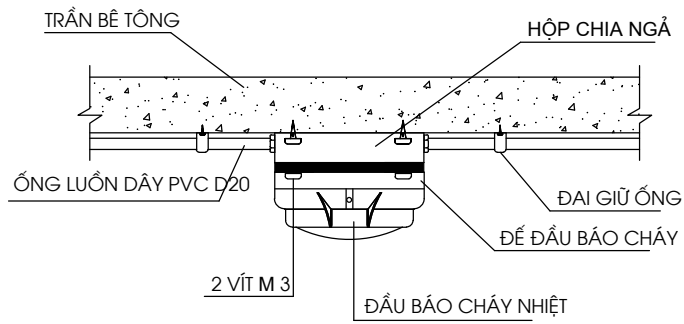

LẮP ĐẶT ĐẦU BÁO CHÁY NHIỆT DƯỚI TRẦN BTCT

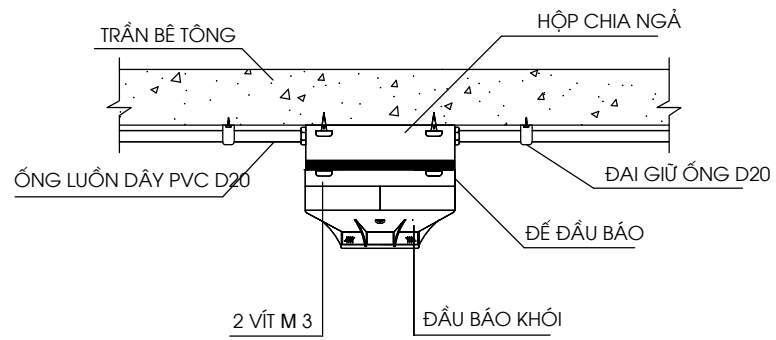

LẮP ĐẶT ĐẦU BÁO KHÓI DƯỚI TRẦN BÊ TÔNG

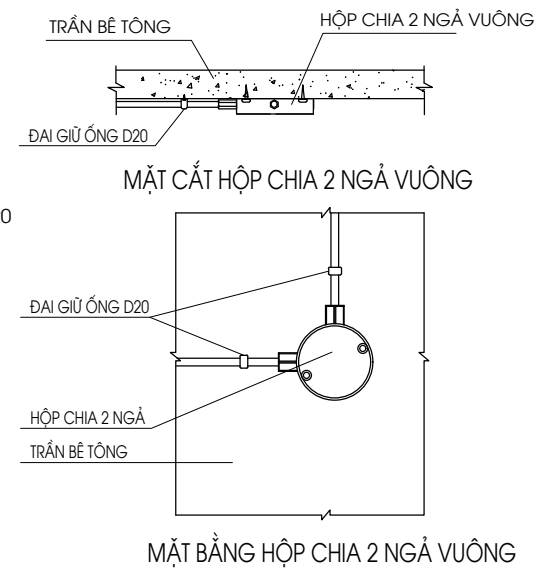

MẶT BẰNG HỘP CHIA 2 NGẮ VUÔNG

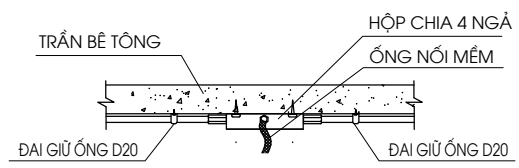

MẶT CẮT HỘP CHIA 4 NGẮ CHO TẦNG NỔI

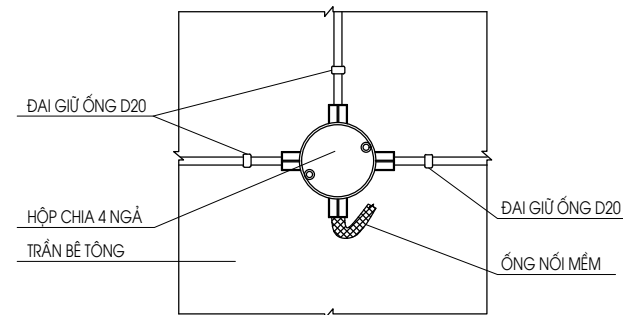

MẶT BẰNG HỘP CHIA 4 NGẮ CHO TẦNG NỔI

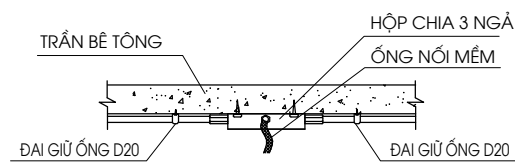

MẶT CẮT HỘP CHIA 3 NGẮ CHO TẦNG NỔI

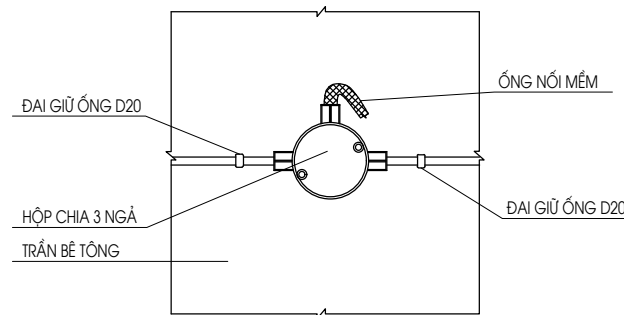

MẶT BẰNG HỘP CHIA 3 NGẮ CHO TẦNG NỔI

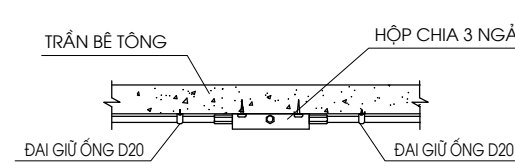

MẶT CẮT HỘP CHIA 3 NGẮ CHO TẦNG HẦM

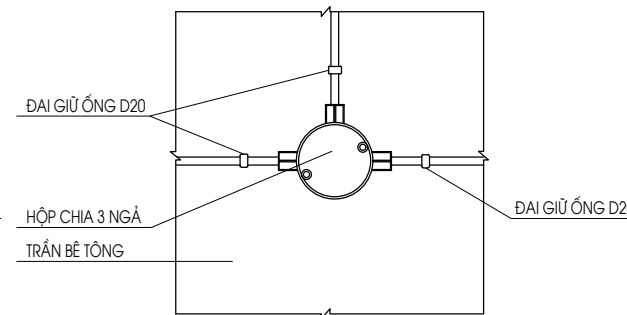

MẶT BẰNG HỘP CHIA 3 NGẮ CHO TẦNG HẦM

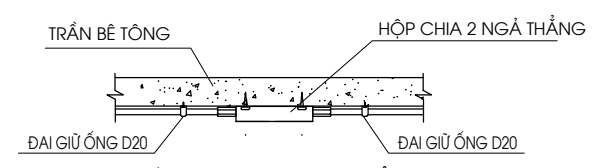

MẶT CẮT HỘP CHIA 2 NGẮ THẲNG

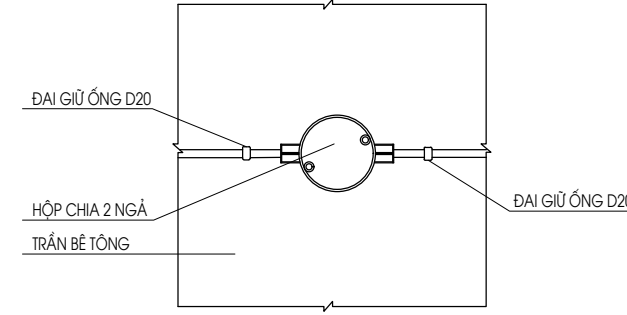

MẶT BẰNG HỘP CHIA 2 NGẮ THẲNG

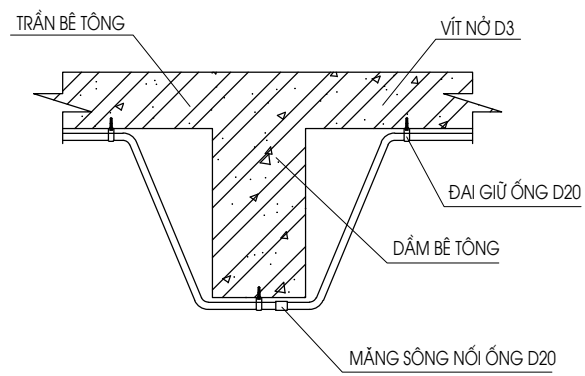

CHI TIẾT LẮP ĐẶT ỚNG D20 QUA DẪM

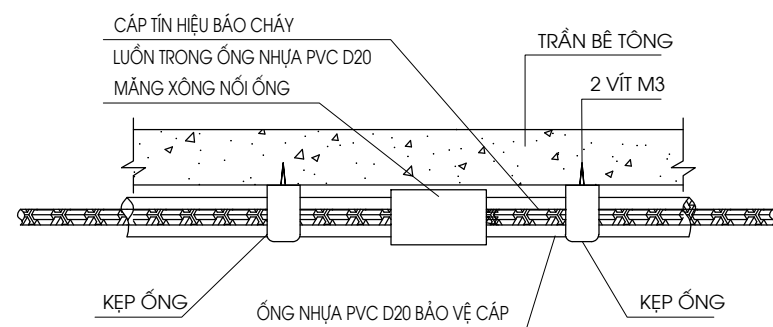

CHI TIẾT LẮP ĐẶT NỐI ỚNG LUỒN PVC D20

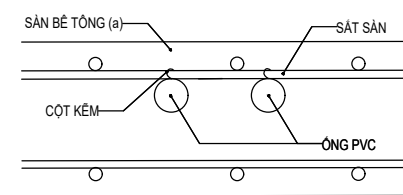
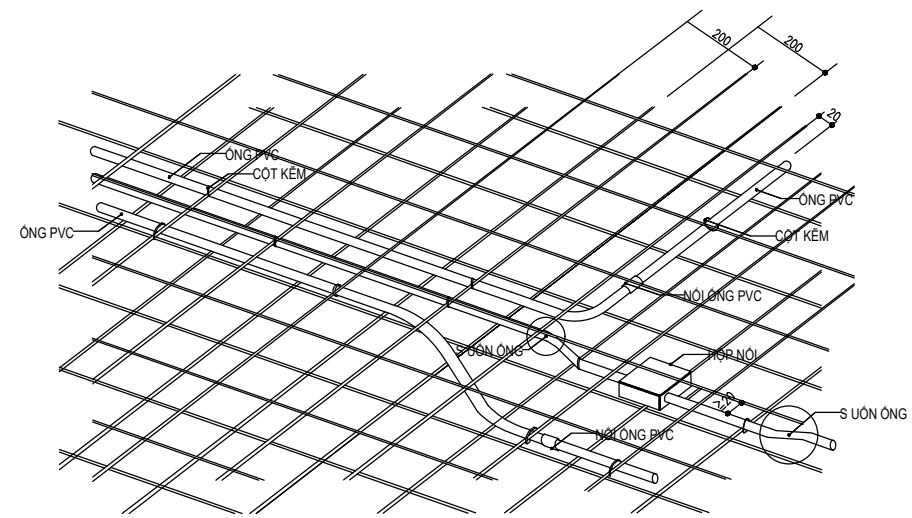

LẮP ĐẶT ỚNG ẨM SÀN BÊ TÔNG

SỬA ĐỔI :		
LẦN	NGÀY	XÁC NHẬN
CHỦ ĐẦU TƯ :		
BAN QUẢN LÝ DỰ ÁN ĐẦU TƯ XÂY DỰNG HUYỆN PHÚ CỪ		
ĐIC:		
GIÁM ĐỐC:		
DỰ ÁN: XÂY DỰNG, CẢI TẠO, NÂNG CẤP TRUNG TÂM Y TẾ HUYỆN PHÚ CỪ (GIAI ĐOẠN II)		
ĐIC: Xã Đoàn Đào, huyện Phú Cừ, tỉnh Hưng Yên		
ĐƠN VỊ THIẾT KẾ :		
ĐIC: Số 100 - Đường Tuệ Tĩnh Thành Phố Hưng Yên - Tỉnh Hưng Yên		
GIÁM ĐỐC:		
TRẦN TRIỆU HÙNG		
CHỦ TRÌ:		
TRẦN THỊ THU TRANG		
QLKT:		
PHÍ NGỌC XUYỀN		
THIẾT KẾ PCCC :		
CÔNG TY CỔ PHẦN XÂY LẬP VÀ ĐẦU TƯ THÁI LINH		
ĐIC: Số 29, Ngách 63/33 Đường Lê Đức Thọ, Phường Mỹ Đình 2, Quận Nam Từ Liêm, Hà Nội		
GIÁM ĐỐC:		
LÊ VĂN THÁI		
CHỦ TRÌ THIẾT KẾ:		
VŨ THỊ PHƯƠNG		
THIẾT KẾ, VẼ:		
LÊ VĂN ĐẠI		
HÀNG MỤC:		
PHÒNG CHÁY CHỮA CHÁY		
GIAI ĐOẠN THIẾT KẾ: HỒ SƠ TKBVTC		
TÊN BẢN VẼ		
CHI TIẾT LẮP ĐẶT HỆ THỐNG BÁO CHÁY		
PHÁT HÀNH	2025	KÝ HIỆU BẢN VẼ
TỶ LỆ :	LẦN SỬA ĐỔI	FA-12
KHỔ GIẤY : A3		

CHI TIẾT LẮP ĐẶT TỔ HỢP CHUÔNG, ĐÈN, NÚT ẮN BÁO CHÁY

LẮP ĐẶT TRUNG TÂM BÁO CHÁY TỰ ĐỘNG

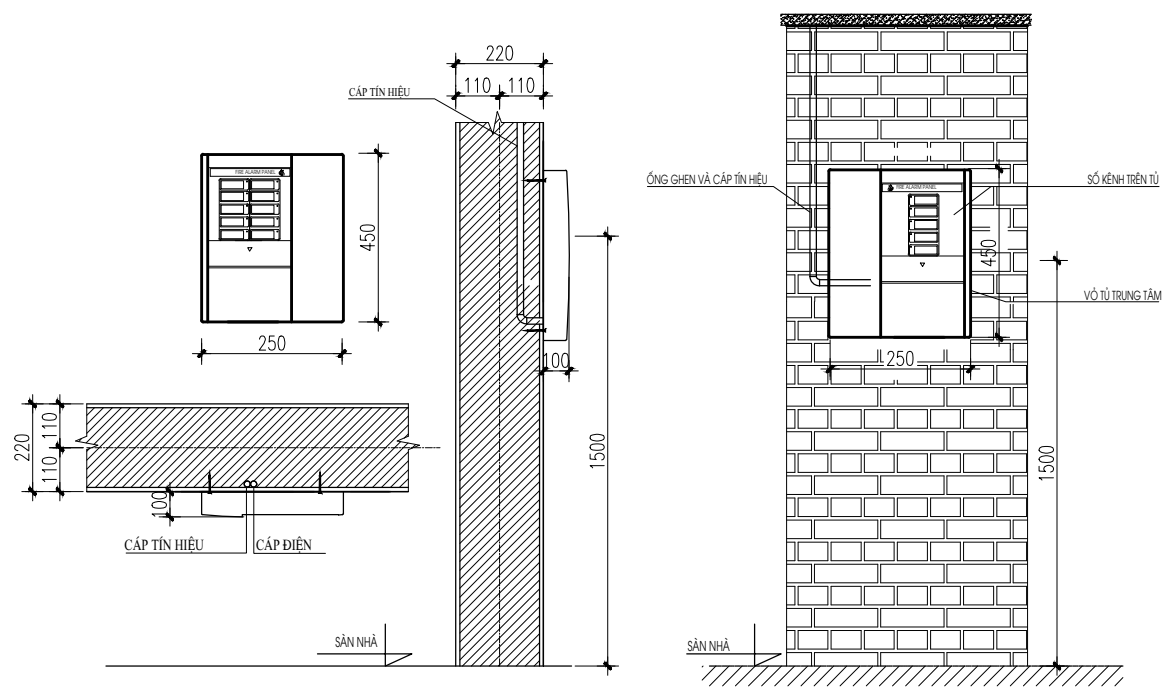

- GHI CHÚ:
1. TRƯỚC KHI LẮP ĐẶT TRUNG TÂM BÁO CHÁY TỰ ĐỘNG PHẢI KIỂM TRA THÔNG MẠCH ĐỐI VỚI CÁC ZONE.
 2. TRUNG TÂM BÁO CHÁY PHẢI LẮP ĐẶT Ở NƠI CÓ NGƯỜI THƯỜNG TRỰC 24/24 GIỜ.
 3. NGUỒN ĐIỆN CẤP CHO TRUNG TÂM BÁO CHÁY CÓ HIỆU ĐIỆN THẾ DAO ĐỘNG KHÔNG VƯỢT QUÁ 10%. NẾU HIỆU ĐIỆN THẾ DAO ĐỘNG VƯỢT QUÁ 10% PHẢI LẮP ỔN ÁP.

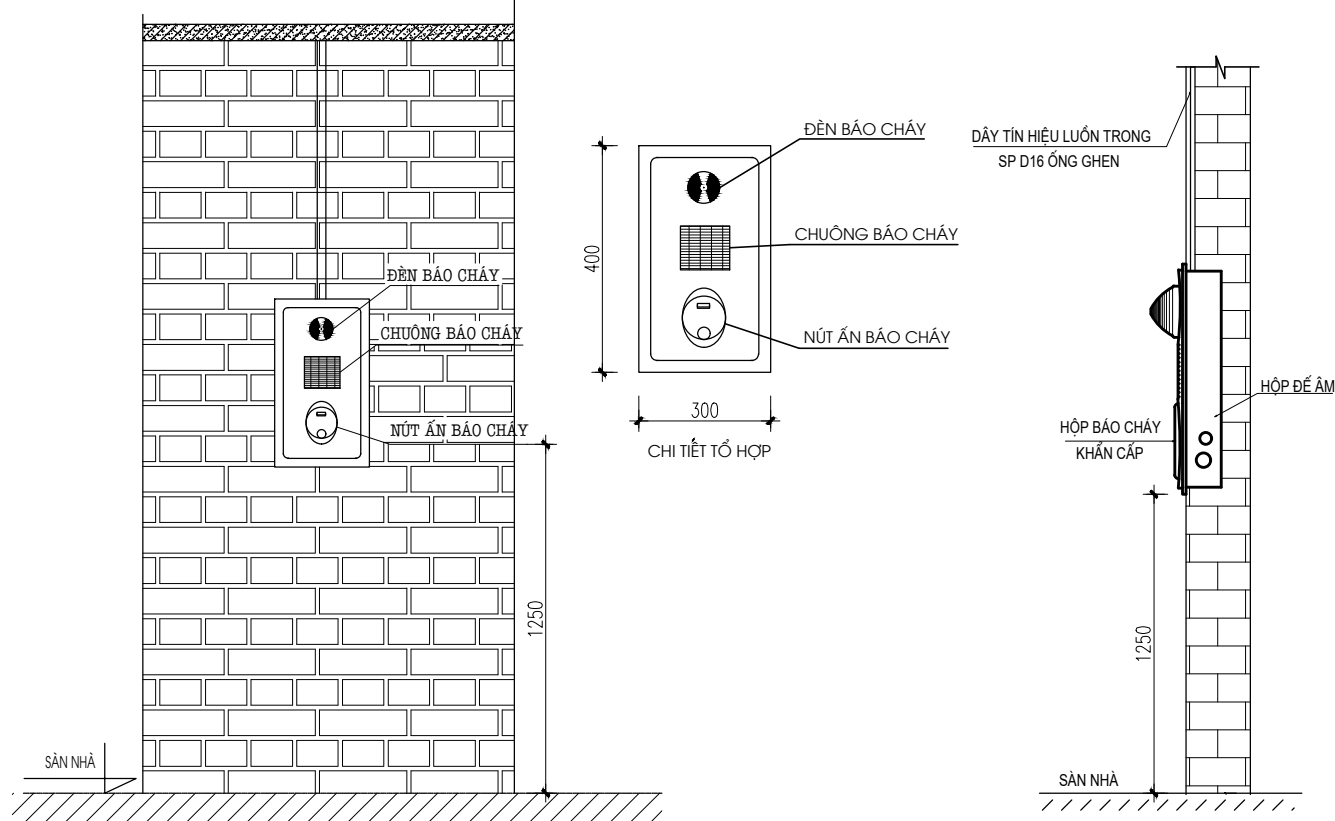

LẮP ĐẶT CÁP TÍN HIỆU BÁO CHÁY

CHI TIẾT HỘP NÚT ẮN BÁO CHÁY

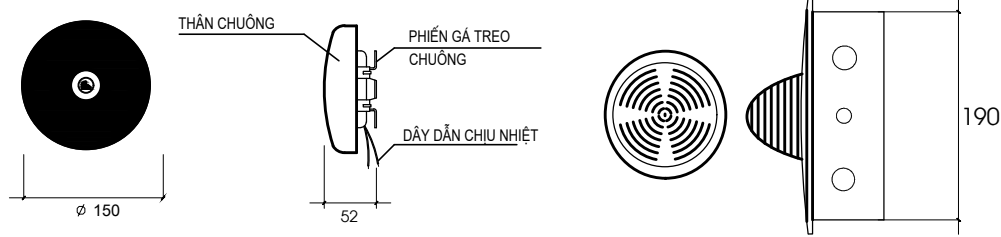
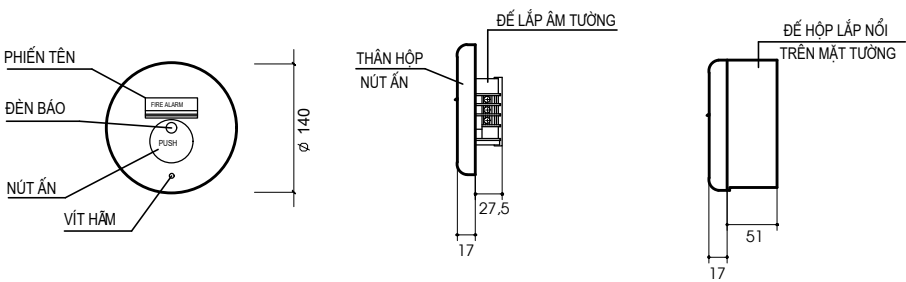

CHI TIẾT CHUÔNG BÁO CHÁY

CHI TIẾT ĐÈN BÁO CHÁY

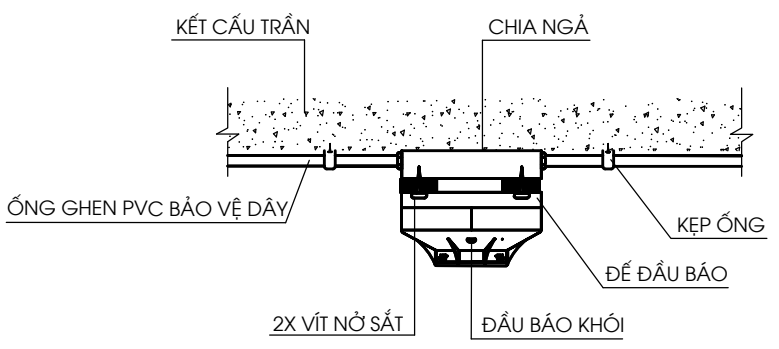
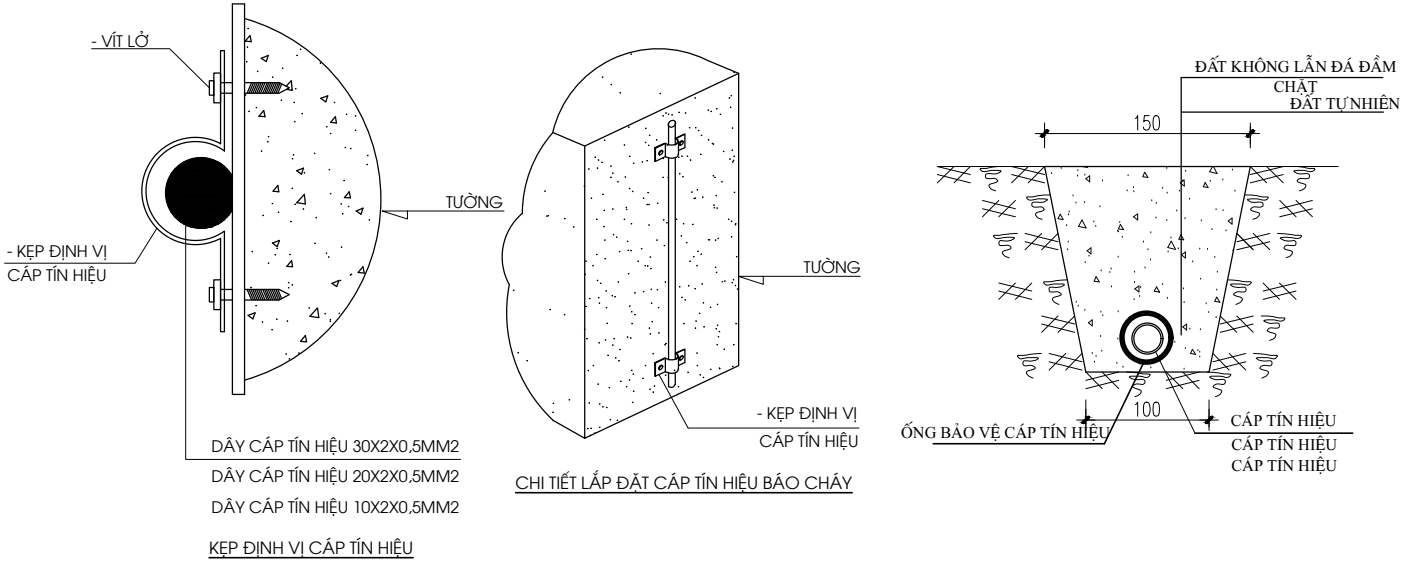

LẮP ĐẶT ĐẦU BẢO KHÓI DƯỚI TRẦN BTCT

SỬA ĐỔI:		
LẦN	NGÀY	XÁC NHẬN

CHỦ ĐẦU TƯ :
BAN QUẢN LÝ DỰ ÁN ĐẦU TƯ XÂY DỰNG HUYỆN PHÚ CỬ
 ĐIC:

GIÁM ĐỐC:

DỰ ÁN: XÂY DỰNG, CẢI TẠO, NÂNG CẤP TRUNG TÂM Y TẾ HUYỆN PHÚ CỬ (GIAI ĐOẠN II)

ĐIC: Xã Đoàn Đào, huyện Phú Cự, tỉnh Hưng Yên
 ĐƠN VỊ THIẾT KẾ :



ĐIC: Số 100 - Đường Tuệ Tĩnh Thành Phố Hưng Yên - Tỉnh Hưng Yên

GIÁM ĐỐC:
TRẦN TRIỆU HÙNG

CHỦ TRÌ:
TRẦN THỊ THU TRANG

QLKT:
PHÍ NGỌC XUYỀN

THIẾT KẾ PCCC :
CÔNG TY CỔ PHẦN XÂY LẮP VÀ ĐẦU TƯ THÁI LINH

ĐIC: Số 29, Ngách 63/33 Đường Lê Đức Thọ, Phường Mỹ Đình 2, Quận Nam Từ Liêm, Hà Nội

GIÁM ĐỐC:
LÊ VĂN THÁI

CHỦ TRÌ THIẾT KẾ :
VŨ THỊ PHƯƠNG

THIẾT KẾ , VẼ :
LÊ VĂN ĐÀI

HẠNG MỤC: **PHÒNG CHÁY CHỮA CHÁY**

GIAI ĐOẠN THIẾT KẾ: **HỒ SƠ TKBVTC**

TÊN BẢN VẼ
CHI TIẾT LẮP ĐẶT HỆ THỐNG BÁO CHÁY

PHÁT HÀNH	2025	KÝ HIỆU BẢN VẼ
TỶ LỆ :	LẦN SỬA ĐỔI	FA-13
KHỔ GIẤY : A3		

BẢNG THỐNG KÊ THIẾT BỊ HỆ THỐNG BÁO CHÁY							
STT	TÊN THIẾT BỊ	KÝ HIỆU	ĐƠN VỊ	SỐ LƯỢNG			TỔNG
				NHÀ GIẶT LÀ HẤP SẤY (NHÀ SỐ 14)	KHOA HỒI SỨC CẤP CỨU (NHÀ SỐ 07)	KHOA DƯỢC - VẬT TƯ Y TẾ VÀ HÀNH CHÍNH KHOA KHÁM (NHÀ SỐ 08)	
1	HỘP KỸ THUẬT		CÁI	1	2	2	5
2	ĐẦU BÁO CHÁY KHÔI		CÁI	9	26	31	66
3	ĐẦU BÁO CHÁY KHÔI TRÊN TRẦN GIẢ		CÁI		13	10	23
4	ĐÈN CHỈ THỊ ĐẦU BÁO TRÊN TRẦN GIẢ		CÁI		13	10	23
5	ĐẦU BÁO CHÁY NHIỆT		CÁI	4			4
6	TỔ HỢP CHUÔNG, ĐÈN, NÚT ÁN BÁO CHÁY		BỘ	1	6	6	13
7	ĐIỆN TRỞ CUỐI KÊNH			1	2	2	5
8	DÂY CẤP NGUỒN 2X1.5MM2		M	15	56	56	127
9	DÂY CẤP TÍN HIỆU 2X1MM2		M	60	152	200	412
10	ỐNG NHỰA PVC BẢO VỆ D20		M	15	56	56	127
11	ỐNG NHỰA PVC BẢO VỆ D16		M	60	152	200	412
12	LẮP ĐẶT HỘP CHIA NGẮ VUÔNG D16		CÁI	6	16	29	51
13	LẮP ĐẶT HỘP CHIA NGẮ THẲNG D16		CÁI	3	13	9	25
14	DÂY CẤP NGUỒN 4 X 1.5 MM2		M	230			230
15	DÂY CẤP NGUỒN 6 X 1.5 MM2		M		128	150	278
16	ỐNG NHỰA HPDE GÂN XOẮN BẢO VỆ D40/30		M	160	15	30	205
17	ỐNG NHỰA HPDE GÂN XOẮN BẢO VỆ D65/50		M				90
18	ỐNG NHỰA HPDE GÂN XOẮN BẢO VỆ D85/65		M				70

SỬA ĐỔI :

LẦN NGÀY XÁC NHẬN

CHỦ ĐẦU TƯ :

**BAN QUẢN LÝ DỰ ÁN ĐẦU TƯ XÂY DỰNG
HUYỆN PHÙ CỪ**

ĐIC:

GIÁM ĐỐC:

DỰ ÁN: XÂY DỰNG, CẢI TẠO, NÂNG CẤP
TRUNG TÂM Y TẾ HUYỆN PHÙ CỪ (GIAI ĐOẠN II)

ĐIC: Xã Đoàn Đào, huyện Phù Cừ, tỉnh Hưng Yên

ĐƠN VỊ THIẾT KẾ :

**TMS CÔNG TY CỔ PHẦN
TƯ VẤN ĐẦU TƯ XÂY DỰNG TNS**ĐIC: Số 100 - Đường Tuệ Tĩnh
Thành phố Hưng Yên - Tỉnh Hưng Yên

GIÁM ĐỐC:

TRẦN TRIỆU HÙNG

CHỦ TRÌ:

TRẦN THỊ THU TRANG

QLKT:

PHÍ NGỌC XUYỀN

THIẾT KẾ PCCC :

**CÔNG TY CỔ PHẦN XÂY LẮP VÀ ĐẦU TƯ
THÁI LINH**ĐIC: Số 29, Ngách 63/33 Đường Lê Đức Thọ, Phường Mỹ Đình 2,
Quận Nam Từ Liêm, Hà Nội

GIÁM ĐỐC:

LÊ VĂN THÁI

CHỦ TRÌ THIẾT KẾ :

VŨ THỊ PHƯƠNG

THIẾT KẾ, VẼ :

LÊ VĂN ĐẠI

HÀNG MỤC:

PHÒNG CHÁY CHỮA CHÁY

GIAI ĐOẠN THIẾT KẾ: HỒ SƠ TKBVTC

TÊN BẢN VẼ

BẢNG KHỐI LƯỢNG

PHÁT HÀNH 2025 KÝ HIỆU BẢN VẼ

TỶ LỆ : LẦN SỬA ĐỔI

KHỔ GIẤY : A3

FA-14

MẶT BẰNG TỔNG THỂ HỆ THỐNG CHỮA CHÁY

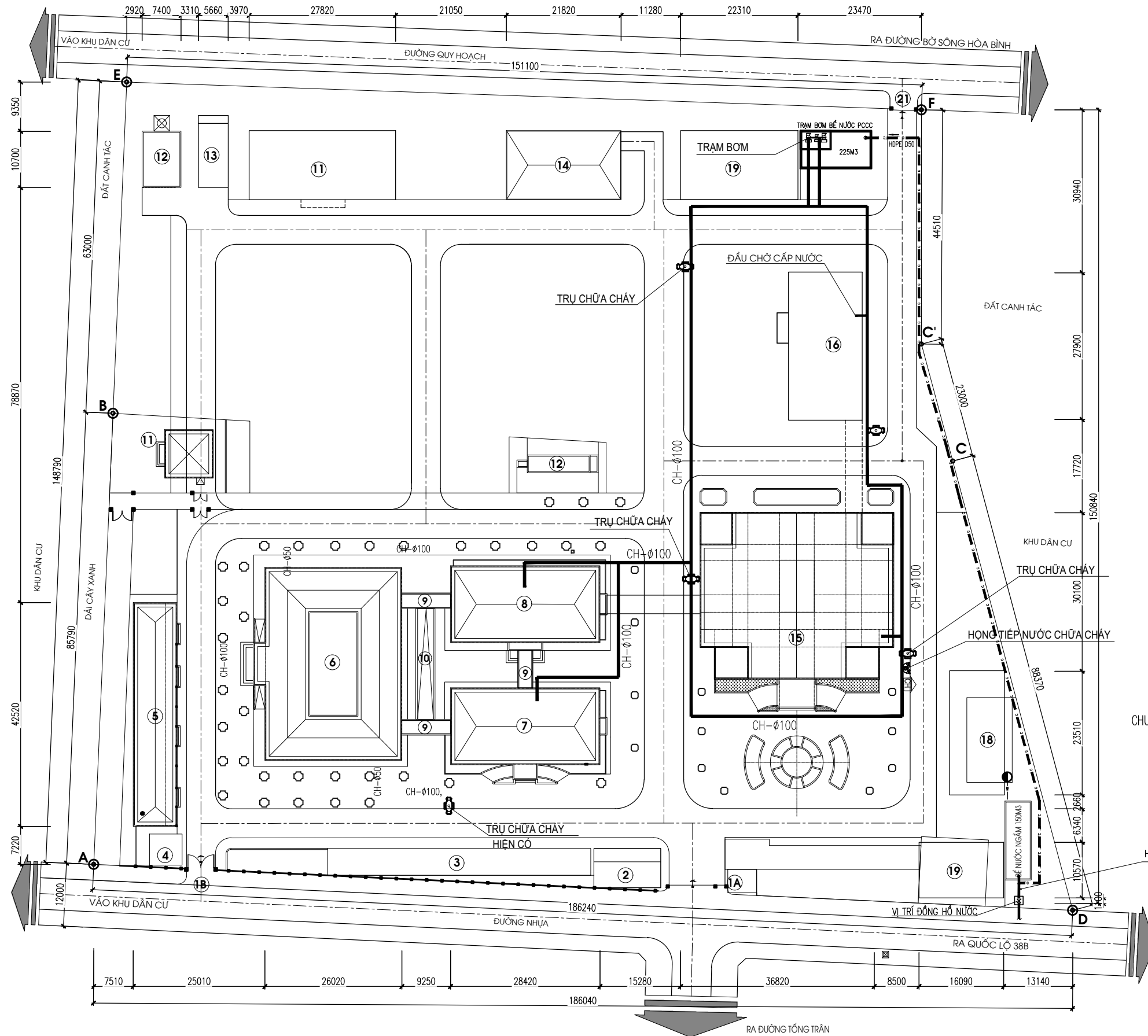

CHÚ THÍCH:

CÁC H.MỤC HIỆN TRẠNG

- ① NHÀ BẢO VỆ + CỔNG CHÍNH
- ② CỔNG PHỤ
- ③ QUẦY THUỐC TRUNG TÂM
- ④ LÁN XE CỬA KHÁCH
- ⑤ NHÀ PHÂN PHỐI ĐIỆN, MÁY PHÁT ĐIỆN
- ⑥ KHOA ĐỒNG Y
- ⑦ KHOA NGOẠI- LIÊN KHOA, KHOA SẢN, NHI
- ⑧ KHOA HỒI SỨC CẤP CỨU
- ⑨ KHOA DƯỢC -V.TU Y TẾ ; H.CHÍNH KHOA KHÁM
- ⑩ HÀNH LANG CẦU
- ⑪ CẦU TRƯỢT

CÁC H.MỤC QUI HOẠCH

- ① NHÀ ĐẠI THỂ + TANG LỄ
- ② KHU XỬ LÝ CHẤT THẢI RẮN
- ③ TRẠM XỬ LÝ NƯỚC THẢI
- ④ NHÀ GIẶT LÀ HẤP SẤY (XÂY MỚI)
- ⑤ NHÀ HỢP KHỚC(KHOA NỘI T. HỢP; KHÁM BỆNH; X.NGIỆM, C.ĐOÁN H. ÁNH; H.CHÍNH; Đ.VỊ PHẪU THUẬT.....)
- ⑥ KHOA TRUYỀN NHIỄM VÀ Y TẾ C.ĐỒNG
- ⑦ NHÀ CẦU
- ⑧ NHÀ ĂN - CẢNG TIN
- ⑨ NHÀ ĐỂ XE BỆNH NHÂN
- ⑩ NHÀ ĐỂ XE Ô TÔ, XE MÁY CÁN BỘ
- ⑪ CỔNG PHỤ
- ⑫ VƯỜN HOA
- ⑬ ĐẤT DỰ PHÒNG PHÁT TRIỂN

KÍ HIỆU

- TRỤ CỨU HÒA
- TRỤ TIẾP NƯỚC CỨU HÒA
- HỘP ĐUNG PHƯƠNG TIỆN CHỮA CHÁY NGOÀI NHÀ
- ĐƯỜNG ỐNG CẤP NƯỚC SẠCH VÀO BỂ
- ĐƯỜNG ỐNG CẤP NƯỚC SẠCH VÀO BỂ

CHÚ Ý: TRỤ CHỮA CHÁY NGOÀI NHÀ ĐƯỢC BỐ TRÍ CÁCH TƯỜNG NHÀ 1,5M

HỆ THỐNG CẤP NƯỚC SẠCH TỪ NGOÀI VÀO ĐẢM BẢO PHỤC HỒI NƯỚC SAU 24H

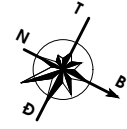

SỬA ĐỔI:		
LẦN	NGÀY	XÁC NHẬN

CHỦ ĐẦU TƯ :
BAN QUẢN LÝ DỰ ÁN ĐẦU TƯ XÂY DỰNG HUYỆN PHÚ CỪ

ĐỊC:

GIÁM ĐỐC:

DỰ ÁN: XÂY DỰNG, CẢI TẠO, NÂNG CẤP TRUNG TÂM Y TẾ HUYỆN PHÚ CỪ (GIAI ĐOẠN II)

ĐỊC: Xã Đoàn Đào, huyện Phú Cừ, tỉnh Hưng Yên

ĐƠN VỊ THIẾT KẾ :



ĐỊC: Số 100 - Đường Tuệ Tĩnh Thành Phố Hưng Yên - Tỉnh Hưng Yên

GIÁM ĐỐC:

Trần Triệu Hùng

TRẦN TRIỆU HÙNG

CHỦ TRÌ:

Trần Thu Trang

TRẦN THU TRANG

QLKT:

Phí Ngọc Xuyên

PHÍ NGỌC XUYỀN

THIẾT KẾ PCCC :

CÔNG TY CỔ PHẦN XÂY LẮP VÀ ĐẦU TƯ THÁI LINH



ĐỊC: Số 29, Ngách 63/33 Đường Lê Đức Thọ, Phường Mỹ Đình 2, Quận Nam Từ Liêm, Hà Nội

GIÁM ĐỐC:

Lê Văn Thái

LÊ VĂN THÁI

CHỦ TRÌ THIẾT KẾ :

Vũ Thị Phương

VŨ THỊ PHƯƠNG

THIẾT KẾ, VẼ :

Lê Văn Đại

LÊ VĂN ĐẠI

HẠNG MỤC:

PHÒNG CHÁY CHỮA CHÁY

GIAI ĐOẠN THIẾT KẾ: HỒ SƠ TKBVTC

TÊN BẢN VẼ

MẶT BẰNG CHỮA CHÁY TỔNG THỂ

PHÁT HÀNH: 2025 KÝ HIỆU BẢN VẼ

TỶ LỆ: LẦN SỬA ĐỔI

KHỔ GIẤY: A3 FF - 01

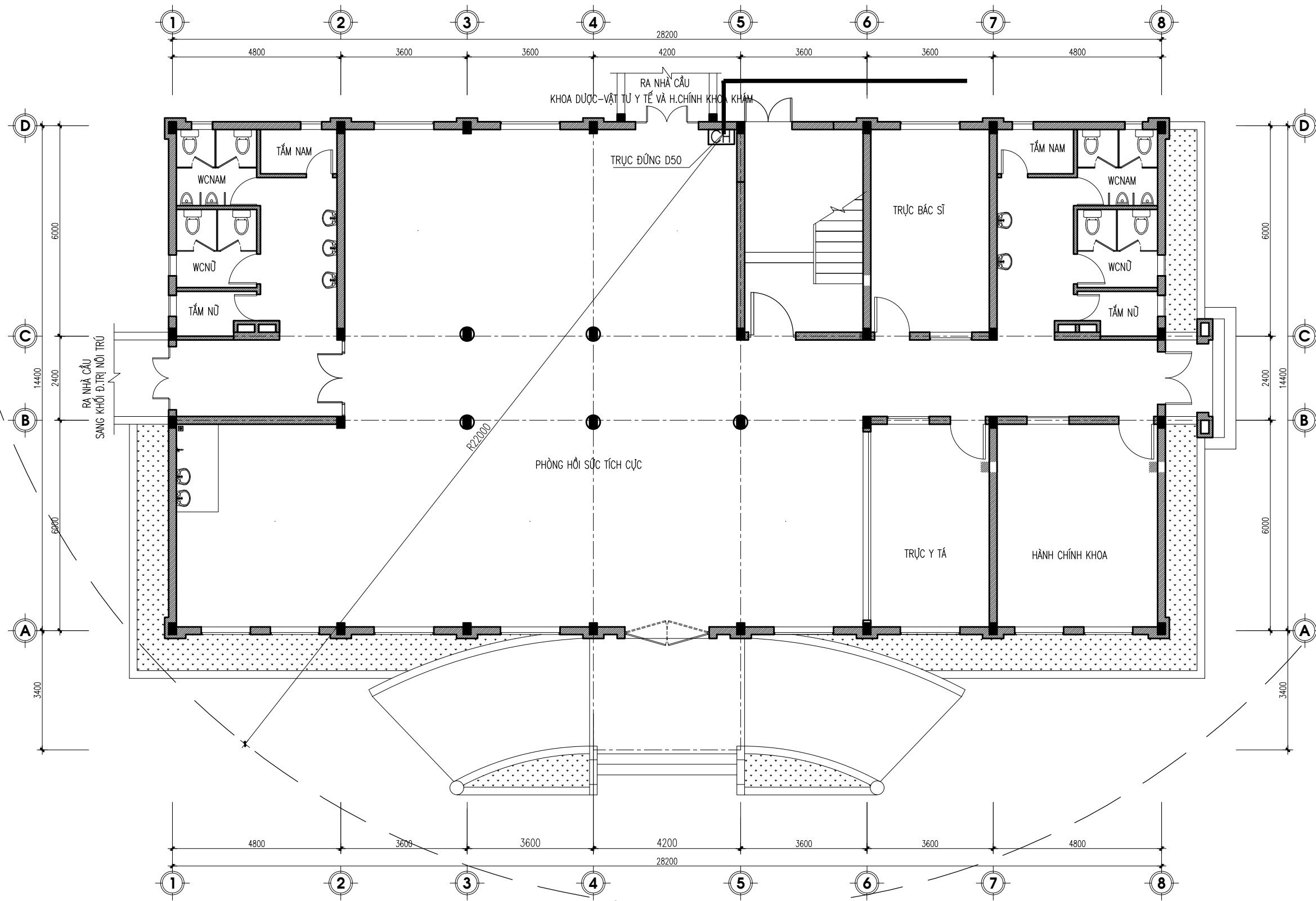

MẶT BẰNG CHỮA CHÁY TẦNG 1
KHOA HỒI SỨC CẤP CỨU (NHÀ SỐ 07)

	HỘP CHỮA CHÁY VÁCH TƯỜNG GỒM: - 1 CUỘN VỎI D50-20M - 1 VAN GÓC CHỮA CHÁY D50 - 1 LẮNG PHUN D13 - 2 BÌNH CHỮA CHÁY ABC -4KG - 1 BÌNH CHỮA CHÁY CO2 -3KG
D50	ỐNG THÉP CHỮA CHÁY

GHI CHÚ:
- CÁC TRỤC KỸ THUẬT SAU KHI THI CÔNG XONG ĐƯỢC CHÈN BỊT KÍN BẰNG VẬT LIỆU NGĂN CHÁY TƯƠNG ĐƯƠNG GIỚI HẠN CHỊU LỬA CỦA CẤU KIỆN XUYÊN QUA

SỬA ĐỔI :

LẦN	NGÀY	XÁC NHẬN

CHỦ ĐẦU TƯ :

**BAN QUẢN LÝ DỰ ÁN ĐẦU TƯ XÂY DỰNG
HUYỆN PHÙ CỪ**

Đ/C:

GIÁM ĐỐC:

DỰ ÁN: XÂY DỰNG, CẢI TẠO, NÂNG CẤP
TRUNG TÂM Y TẾ HUYỆN PHÙ CỪ (GIAI ĐOẠN II)
HANG MỤC: KHOA HỒI SỨC CẤP CỨU (NHÀ SỐ 07)

Đ/C: Xã Đoàn Đào, huyện Phù Cừ, tỉnh Hưng Yên

ĐƠN VỊ THIẾT KẾ :

**TMS CÔNG TY CỔ PHẦN
TƯ VẤN ĐẦU TƯ XÂY DỰNG TNS**

Đ/C: SỐ 100 - ĐƯỜNG TUỆ TÍNH
THÀNH PHỐ HƯNG YÊN - TỈNH HƯNG YÊN

GIÁM ĐỐC:

Trần Triệu Hùng

TRẦN TRIỆU HÙNG

CHỦ TRÌ:

Trần Thị Thu Trang

TRẦN THỊ THU TRANG

QLKT:

Phí Ngọc Xuyên

PHÍ NGỌC XUYỀN

THIẾT KẾ PCCC :

**CÔNG TY CỔ PHẦN XÂY LẮP VÀ ĐẦU TƯ
THÁI LINH**



Đ/C: SỐ 29, NGÁCH 63/33 ĐƯỜNG LÊ ĐỨC THO, PHƯỜNG MỸ ĐÌNH 2
QUẬN NAM TỪ LIÊM, HÀ NỘI

GIÁM ĐỐC:

Lê Văn Thái

LÊ VĂN THÁI

CHỦ TRÌ THIẾT KẾ :

Vũ Thị Phương

VŨ THỊ PHƯƠNG

THIẾT KẾ, VẼ :

Lê Văn Đại

LÊ VĂN ĐẠI

HANG MỤC:

PHÒNG CHÁY CHỮA CHÁY

GIAI ĐOẠN THIẾT KẾ: HỒ SƠ TKBVTC

TÊN BẢN VẼ

MẶT BẰNG CHỮA CHÁY TẦNG 1
KHOA HỒI SỨC CẤP CỨU

PHÁT HÀNH	2025	KÝ HIỆU BẢN VẼ
TỶ LỆ :	LẦN SỬA ĐỔI	FF-02
KHỔ GIẤY : A3		

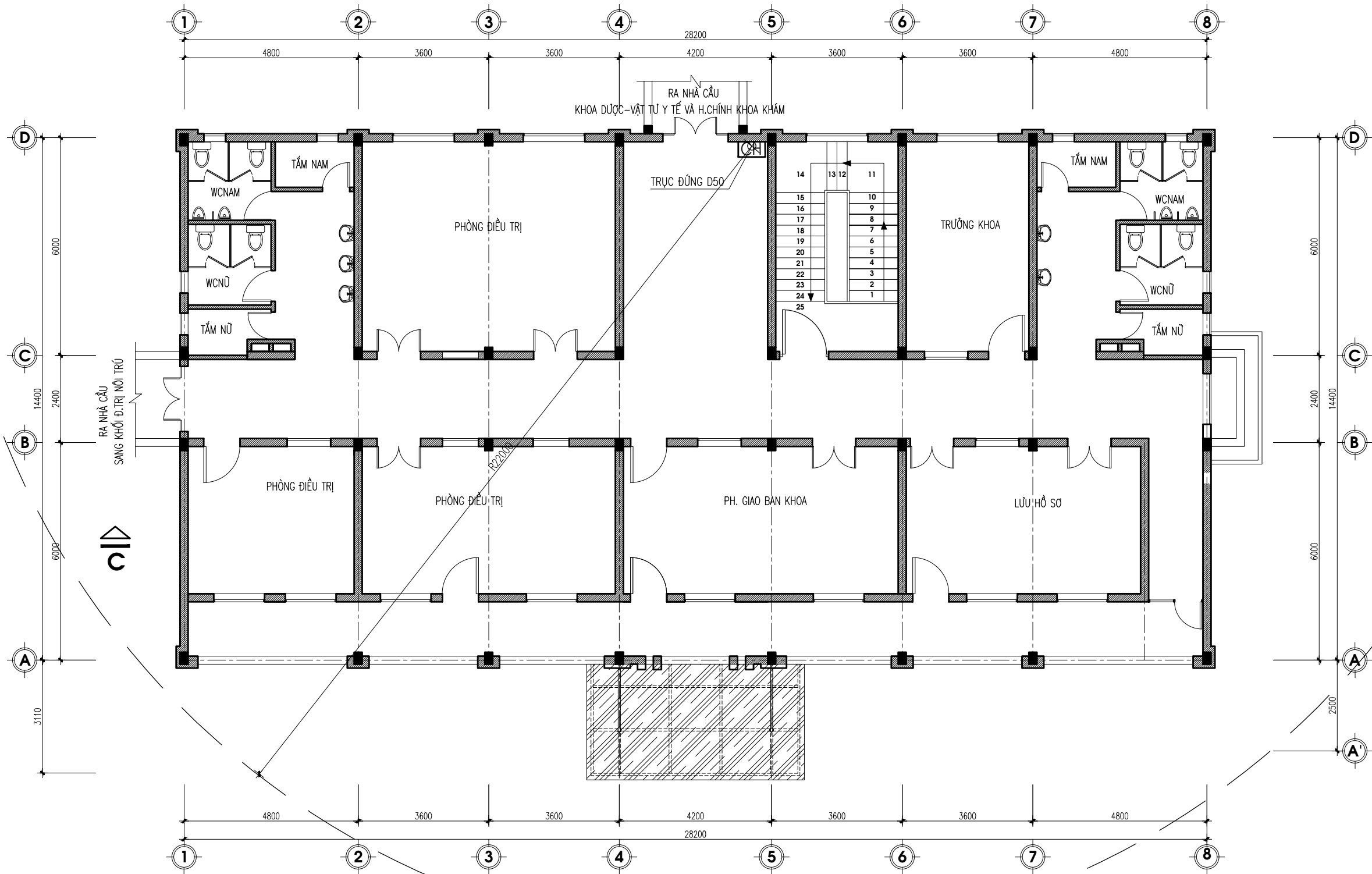

MẶT BẰNG CHỮA CHÁY TẦNG 2
KHOA HỒI SỨC CẤP CỨU (NHÀ SỐ 07)

	HỘP CHỮA CHÁY VÁCH TƯỜNG GỒM:
	- 1 CỤỘN VỒI D50-20M
	- 1 VAN GÓC CHỮA CHÁY D50
	- 1 LẮNG PHUN D13
	- 2 BÌNH CHỮA CHÁY ABC -4KG - 1 BÌNH CHỮA CHÁY CO2 -3KG
D50	ỐNG THÉP CHỮA CHÁY

CHI CHÚ:
- CÁC TRỤC KỸ THUẬT SAU KHI THI CÔNG XONG ĐƯỢC CHÈN BỊT KÍN BẰNG VẬT LIỆU NGĂN CHÁY TƯƠNG ĐƯƠNG GIỚI HẠN CHỊU LỬA CỦA CẤU KIỆN XUYÊN QUA

SỬA ĐỔI :

LẦN	NGÀY	XÁC NHẬN

CHỦ ĐẦU TƯ :

**BAN QUẢN LÝ DỰ ÁN ĐẦU TƯ XÂY DỰNG
HUYỆN PHÚ CỪ**

ĐIC:

GIÁM ĐỐC:

DỰ ÁN: XÂY DỰNG, CẢI TẠO, NÂNG CẤP
TRUNG TÂM Y TẾ HUYỆN PHÚ CỪ (GIAI ĐOẠN II)
HANG MỤC: KHOA HỒI SỨC CẤP CỨU (NHÀ SỐ 07)

ĐIC: Xã Đoàn Đào, huyện Phú Cừ, tỉnh Hưng Yên

HANG MỤC: KHOA HỒI SỨC CẤP CỨU (NHÀ SỐ 07)



ĐIC: SỐ 100 - ĐƯỜNG TUỆ TÍNH
THÀNH PHỐ HUNG YÊN - TỈNH HUNG YÊN

GIÁM ĐỐC:

Trần Triệu Hùng

TRẦN TRIỆU HÙNG

CHỦ TRÌ:

Trần Thị Thu Trang

TRẦN THỊ THU TRANG

QLKT:

Phí Ngọc Xuyên

PHÍ NGỌC XUYỀN

THIẾT KẾ PCCC :

**CÔNG TY CỔ PHẦN XÂY LẮP VÀ ĐẦU TƯ
THÁI LINH**



ĐIC: SỐ 29, NGÁCH 63/33 ĐƯỜNG LÊ ĐỨC THỌ, PHƯỜNG MỸ ĐÌNH 2
QUẬN NAM TỪ LIÊM, HÀ NỘI

GIÁM ĐỐC:

Lê Văn Thái

LÊ VĂN THÁI

CHỦ TRÌ THIẾT KẾ :

Vũ Thị Phương

VŨ THỊ PHƯƠNG

THIẾT KẾ , VẼ :

Lê Văn Đại

LÊ VĂN ĐẠI

HANG MỤC:

PHÒNG CHÁY CHỮA CHÁY

GIAI ĐOẠN THIẾT KẾ: HỒ SƠ TKBVTC

TÊN BẢN VẼ

MẶT BẰNG CHỮA CHÁY TẦNG 2
KHOA DƯỢC HỒI SỨC CẤP CỨU

PHÁT HÀNH: 2025 KÝ HIỆU BẢN VẼ

TỶ LỆ: LẦN SỬA ĐỔI

KHỔ GIẤY: A3

FF-03

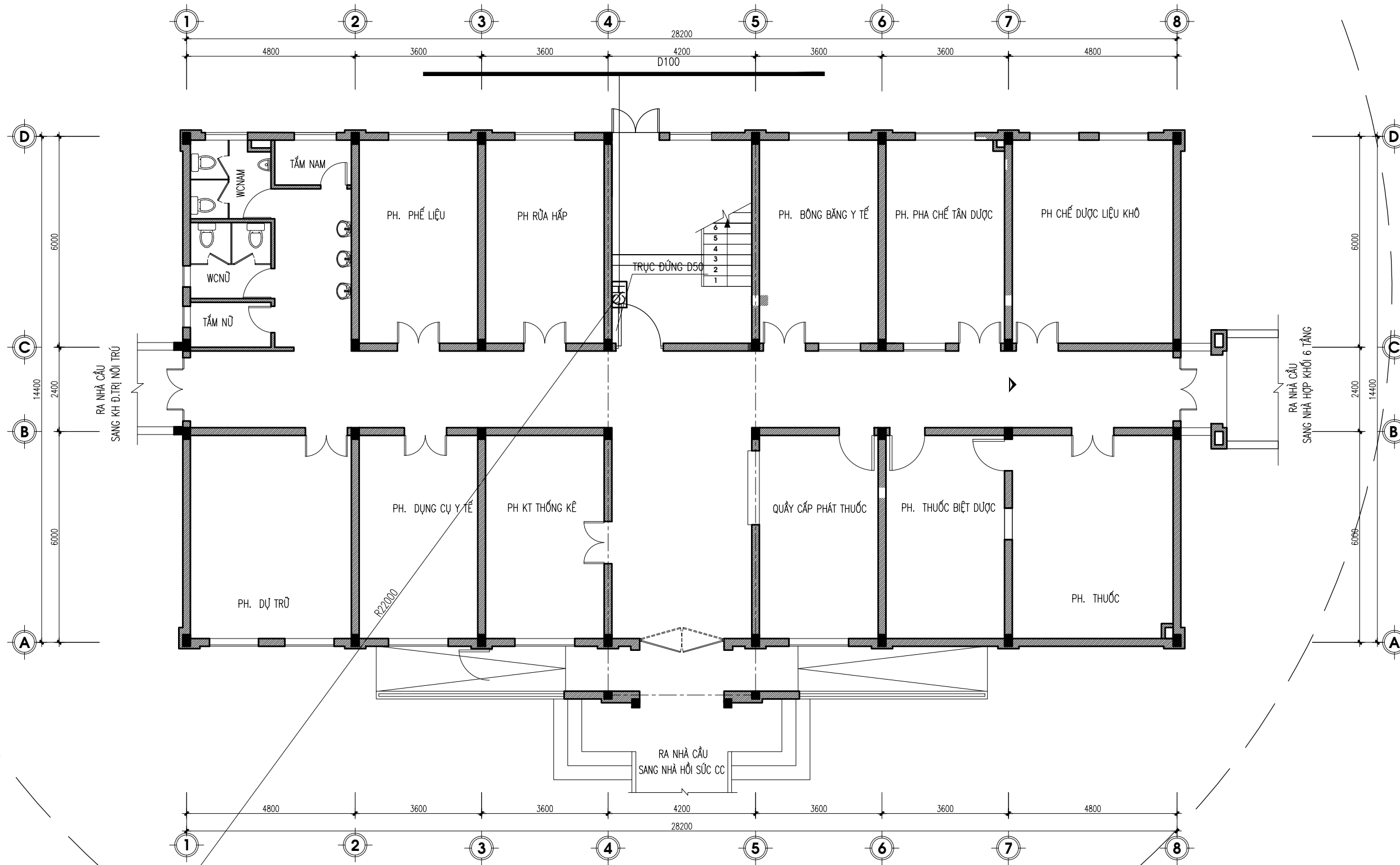

MẶT BẰNG CHỮA CHÁY TẦNG 1
KHOA DƯỢC - VẬT TƯ Y TẾ VÀ HÀNH CHÍNH KHOA KHÁM (NHÀ SỐ 08)

CH	HỘP CHỮA CHÁY VÁCH TƯỜNG GỒM:
	- 1 CUỘN VỎI D50-20M - 1 VAN GÓC CHỮA CHÁY D50 - 1 LẮNG PHUN D13 - 2 BÌNH CHỮA CHÁY ABC -4KG - 1 BÌNH CHỮA CHÁY CO2 -3KG
D50	ỐNG THÉP CHỮA CHÁY

GHI CHÚ:
 - CÁC TRỤC KỸ THUẬT SAU KHI THI CÔNG XONG ĐƯỢC CHÈN BỊT KÍN BẰNG VẬT LIỆU NGĂN CHÁY TƯƠNG ĐƯƠNG GIỚI HẠN CHỊU LỬA CỦA CẤU KIỆN XUYÊN QUA

SỬA ĐỔI:		
LẦN	NGÀY	XÁC NHẬN
CHỦ ĐẦU TƯ :		
BAN QUẢN LÝ DỰ ÁN ĐẦU TƯ XÂY DỰNG HUYỆN PHÚ CŨ		
ĐIC:		
GIÁM ĐỐC:		
DỰ ÁN: XÂY DỰNG, CẢI TẠO, NÂNG CẤP TRUNG TÂM Y TẾ HUYỆN PHÚ CŨ (GIAI ĐOẠN II) HẠNG MỤC: KHOA DƯỢC VẬT TƯ Y TẾ VÀ HÀNH CHÍNH KHOA KHÁM (NHÀ SỐ 08) ĐIC: Xã Đoàn Đào, huyện Phú Cũ, tỉnh Hưng Yên		
ĐƠN VỊ THIẾT KẾ :		
ĐIC: SỐ 100 - ĐƯỜNG TUỆ TÍNH THÀNH PHỐ HƯNG YÊN - TỈNH HƯNG YÊN GIÁM ĐỐC: TRẦN TRIỆU HÙNG		
CHỦ TRÌ: TRẦN THỊ THU TRANG		
QLKT: PHÍ NGỌC XUYỀN		
THIẾT KẾ PCCC : CÔNG TY CỔ PHẦN XÂY LẮP VÀ ĐẦU TƯ THÁI LINH 		
ĐIC: SỐ 29, NGÁCH 63/33 ĐƯỜNG LÊ ĐỨC THO, PHƯỜNG MỸ ĐÌNH 2, QUẬN NAM TỪ LIÊM, HÀ NỘI GIÁM ĐỐC: LÊ VĂN THÁI		
CHỦ TRÌ THIẾT KẾ : VŨ THỊ PHƯƠNG		
THIẾT KẾ , VẼ : LÊ VĂN ĐẠI		
HẠNG MỤC: PHÒNG CHÁY CHỮA CHÁY		
GIAI ĐOẠN THIẾT KẾ: HỒ SƠ TKBVTC		
TÊN BẢN VẼ MẶT BẰNG CHỮA CHÁY TẦNG 1 KHOA DƯỢC - VẬT TƯ Y TẾ VÀ HÀNH CHÍNH KHOA KHÁM (NHÀ SỐ 08)		
PHÁT HÀNH	2025	KÝ HIỆU BẢN VẼ
TỶ LỆ :	LẦN SỬA ĐỔI	FF-04
KHỔ GIẤY : A3		

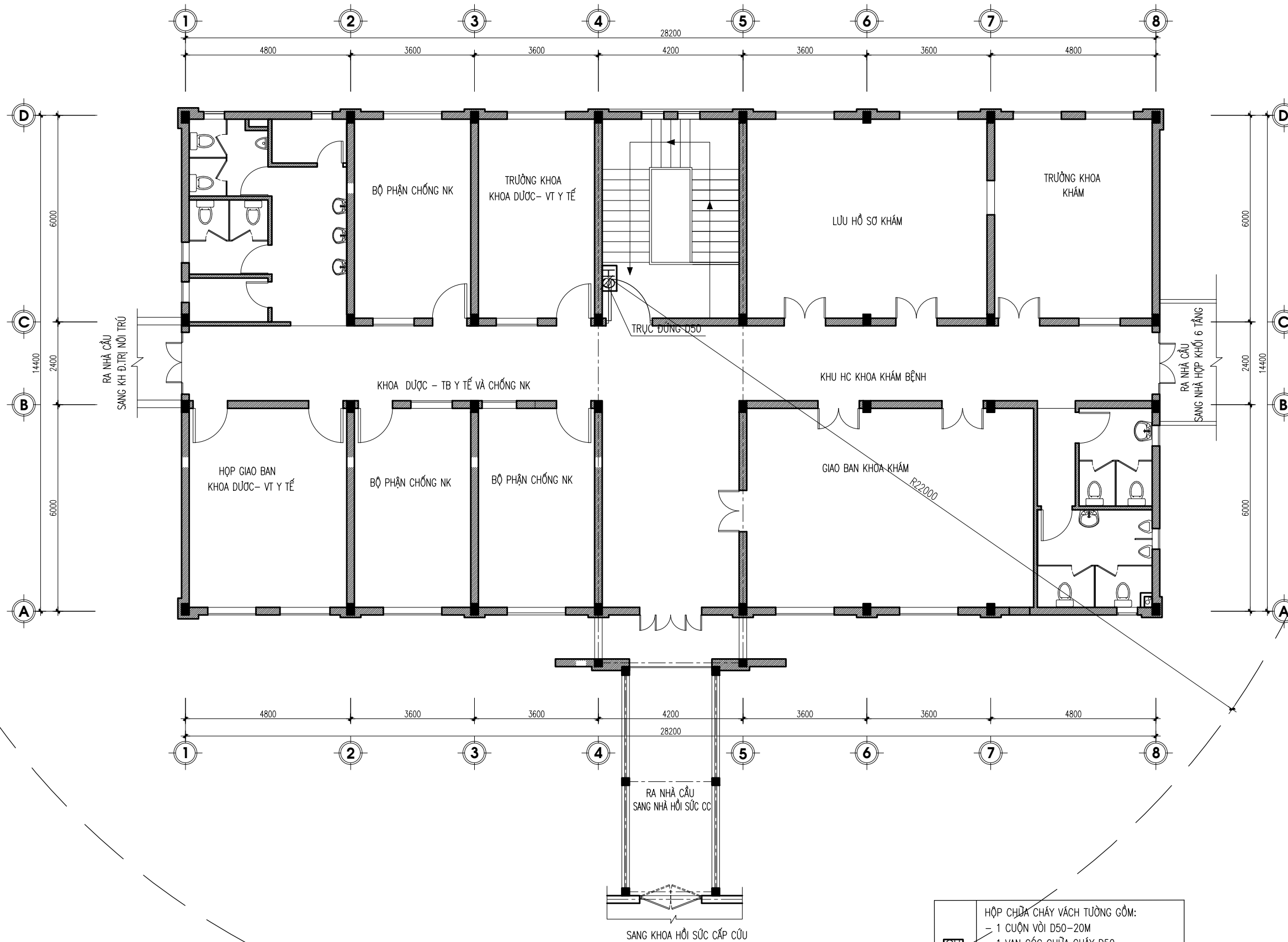

MẶT BẰNG CHỮA CHÁY TẦNG 2
KHOA DƯỢC - VẬT TƯ Y TẾ VÀ HÀNH CHÍNH KHOA KHÁM (NHÀ SỐ 08)

CHI	HỘP CHỮA CHÁY VÁCH TƯỜNG GỒM:
	- 1 CUỘN VỎI D50-20M
	- 1 VAN GÓC CHỮA CHÁY D50
	- 1 LẮNG PHUN D13
	- 2 BÌNH CHỮA CHÁY ABC -4KG
- 1 BÌNH CHỮA CHÁY CO2 -3KG	
D50	ỐNG THÉP CHỮA CHÁY

GHI CHÚ:
 - CÁC TRỤC KỸ THUẬT SAU KHI THI CÔNG XONG ĐƯỢC CHÈN BỊT KÍN BẰNG VẬT LIỆU NGĂN CHÁY TƯƠNG ĐƯƠNG GIỚI HẠN CHỊU LỬA CỦA CẤU KIỆN XUYÊN QUA

SỬA ĐỔI :		
LẦN	NGÀY	XÁC NHẬN
CHỦ ĐẦU TƯ :		
BAN QUẢN LÝ DỰ ÁN ĐẦU TƯ XÂY DỰNG HUYỆN PHÙ CỬ		
ĐIC:		
GIÁM ĐỐC:		
DỰ ÁN: XÂY DỰNG, CẢI TẠO, NÂNG CẤP TRUNG TÂM Y TẾ HUYỆN PHÙ CỬ (GIAI ĐOẠN II) HẠNG MỤC: KHOA DƯỢC VẬT TƯ Y TẾ VÀ HÀNH CHÍNH KHOA KHÁM (NHÀ SỐ 08)		
ĐIC: Xã Đoàn Đào, huyện Phù Cừ, tỉnh Hưng Yên		
ĐƠN VỊ THIẾT KẾ :		
TMS CÔNG TY CỔ PHẦN TƯ VẤN ĐẦU TƯ XÂY DỰNG TNS		
ĐIC: SỐ 100 - ĐƯỜNG TUỆ TÍNH THÀNH PHỐ HƯNG YÊN - TỈNH HƯNG YÊN		
GIÁM ĐỐC:		
<i>Trần Triệu Hùng</i> TRẦN TRIỆU HÙNG		
CHỦ TRÌ:		
<i>Trần Thị Thu Trang</i> TRẦN THỊ THU TRANG		
QLKT:		
<i>Phí Ngọc Xuyên</i> PHÍ NGỌC XUYỀN		
THIẾT KẾ PCCC :		
CÔNG TY CỔ PHẦN XÂY LẮP VÀ ĐẦU TƯ THÁI LINH		
ĐIC: SỐ 29, NGÁCH 63/33 ĐƯỜNG LÊ ĐỨC THỌ, PHƯỜNG MỸ ĐÌNH 2, QUẬN NAM TỪ LIÊM, HÀ NỘI		
GIÁM ĐỐC:		
<i>Lê Văn Thái</i> LÊ VĂN THÁI		
CHỦ TRÌ THIẾT KẾ :		
<i>Vũ Thị Phương</i> VŨ THỊ PHƯƠNG		
THIẾT KẾ , VẼ :		
<i>Lê Văn Đại</i> LÊ VĂN ĐẠI		
HẠNG MỤC:		
PHÒNG CHÁY CHỮA CHÁY		
GIAI ĐOẠN THIẾT KẾ:		
HỒ SƠ TKBVTC		
TÊN BẢN VẼ		
MẶT BẰNG CHỮA CHÁY TẦNG 2		
KHOA DƯỢC - VẬT TƯ Y TẾ VÀ HÀNH CHÍNH KHOA KHÁM (NHÀ SỐ 08)		
PHÁT HÀNH	2025	KÝ HIỆU BẢN VẼ
TỶ LỆ :	LẦN SỬA ĐỔI	FF-05
KHỔ GIẤY : A3		

SƠ ĐỒ NGUYÊN LÝ HỆ THỐNG CHỮA CHÁY

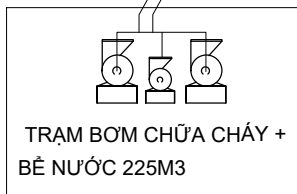
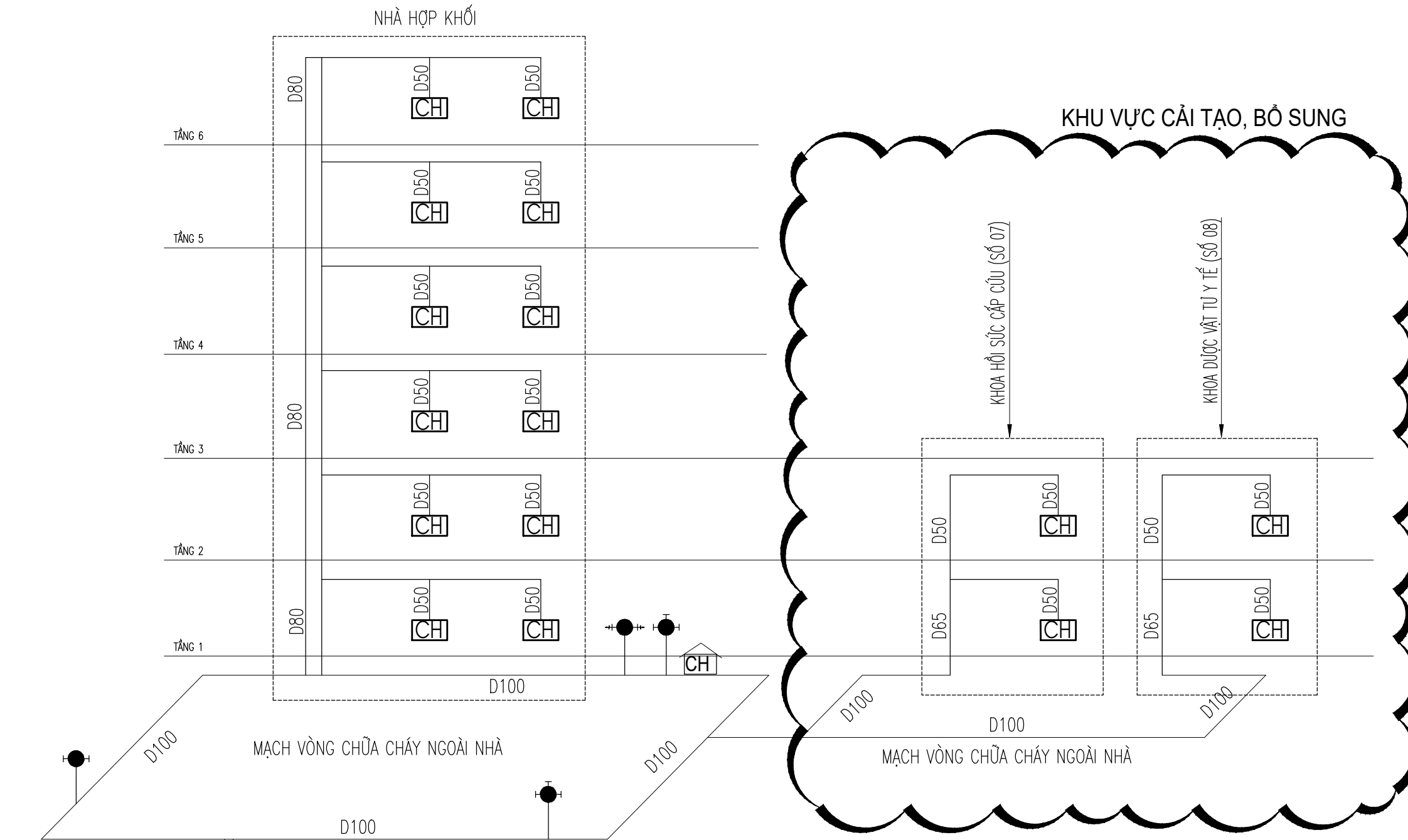

TRẠM BƠM ĐÃ THẨM DUYỆT THEO GIẤY CHỨNG NHẬN SỐ 182 NGÀY 24/8/2022
DO PHÒNG CẢNH SÁT PCCC VÀ CNCH CÔNG AN TỈNH HƯNG YÊN CẤP
GIAI ĐOẠN NÀY LẮP ĐẶT BỔ SUNG 01 BƠM BÙ ÁP CÓ THÔNG SỐ Q=1L/S; H= 65MCN

THUYẾT MINH:

- NGUỒN NƯỚC CHỮA CHÁY ĐƯỢC LẤY TỪ BỂ NƯỚC 225M3 HIỆN CÓ
- CHỮA CHÁY NGOÀI NHÀ SỬ DỤNG TRỤ CHỮA CHÁY CÔNG TRÌNH
- NGUỒN ĐIỆN CẤP CHO TRẠM BƠM SỬ DỤNG NGUỒN ĐIỆN 3 PHA.
- HỆ THỐNG PHÒNG CHÁY, CHỮA CHÁY BÊN TRONG NHÀ HỢP KHỐI 6 TẦNG ĐÃ THIẾT KẾ GIAI ĐOẠN TRƯỚC

- KÝ HIỆU:**
- - TRỤ TIẾP NƯỚC CHỮA CHÁY 2 CỬA D65
 - - TRỤ CHỮA CHÁY NGOÀI NHÀ 3 CỬA
 - CH - TỦ CHỮA CHÁY NGOÀI NHÀ
 - CH - ỚNG CẤP NƯỚC ỚNG THÉP TRẮNG KÉM
 - D100-L=45,5M - ĐƯỜNG KÍNH ỚNG, CHIỀU DÀI

SỬA ĐỔI:		
LẦN	NGÀY	XÁC NHẬN
CHỦ ĐẦU TƯ :		
BAN QUẢN LÝ DỰ ÁN ĐẦU TƯ XÂY DỰNG HUYỆN PHÚ CỪ		
Đ/C:		
GIÁM ĐỐC:		
DỰ ÁN: XÂY DỰNG, CẢI TẠO, NÂNG CẤP TRUNG TÂM Y TẾ HUYỆN PHÚ CỪ (GIAI ĐOẠN II)		
Đ/C: Xã Đoàn Đào, huyện Phú Cừ, tỉnh Hưng Yên		
ĐƠN VỊ THIẾT KẾ :		
Đ/C: Số 100 - Đường Tuệ Tĩnh Thành Phố Hưng Yên - Tỉnh Hưng Yên		
GIÁM ĐỐC:		
 TRẦN TRIỆU HÙNG		
CHỦ TRÌ:		
 TRẦN THỊ THU TRANG		
QLKT:		
 PHÍ NGỌC XUYỀN		
THIẾT KẾ PCCC :		
CÔNG TY CỔ PHẦN XÂY LẮP VÀ ĐẦU TƯ THÁI LINH		
Đ/C: Số 29, Ngách 63/33 Đường Lê Đức Thọ, Phường Mỹ Đình 2, Quận Nam Từ Liêm, Hà Nội		
GIÁM ĐỐC:		
 LÊ VĂN THÁI		
CHỦ TRÌ THIẾT KẾ :		
 VŨ THỊ PHƯƠNG		
THIẾT KẾ , VẼ :		
 LÊ VĂN ĐẠI		
HÀNG MỤC:		
PHÒNG CHÁY CHỮA CHÁY		
GIAI ĐOẠN THIẾT KẾ:		HỒ SƠ TKBVTC
TÊN BẢN VẼ		
SƠ ĐỒ NGUYÊN LÝ HỆ THỐNG CHỮA CHÁY		
PHÁT HÀNH	2025	KÝ HIỆU BẢN VẼ
TỶ LỆ :	LẦN SỬA ĐỔI	FF-06
KHỔ GIẤY : A3		

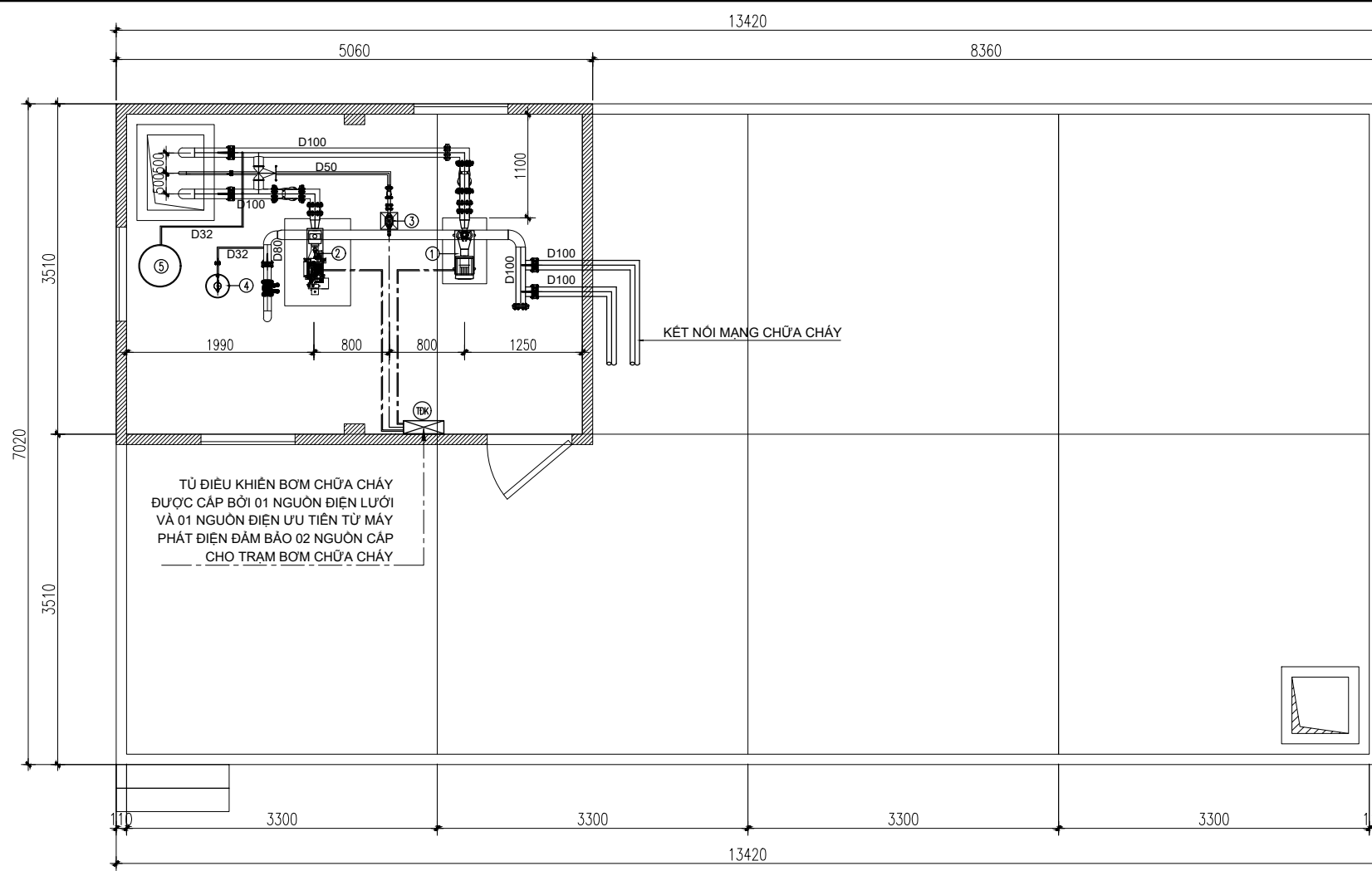

KÝ HIỆU	TÊN THIẾT BỊ	SỐ LƯỢNG
①	BƠM CHỮA CHÁY CHÍNH ĐỘNG CƠ ĐIỆN Q=22,5L/S, H=45 M.C.N	01
②	BƠM CHỮA CHÁY DỰ PHÒNG ĐỘNG CƠ DIEZEL Q= 22,5L/S, H=45 M.C.N	01
③	BƠM BÙ ÁP LỰC Q= 1L/S, H=65m	01
④	BÌNH TÍCH ÁP 200 LÍT	01
⑤	BỂ TIẾP NƯỚC 500 LÍT	01

TRẠM BƠM ĐÃ THẨM DUYỆT THEO GIẤY CHỨNG NHẬN SỐ 182 NGÀY 24/8/2022 DO PHÒNG CẢNH SÁT PCCC VÀ CNCH CÔNG AN TỈNH HƯNG YÊN CẤP GIAI ĐOẠN NÀY LẮP ĐẶT BỔ SUNG 01 BƠM BÙ ÁP Q= 1L/S; H= 65MCN

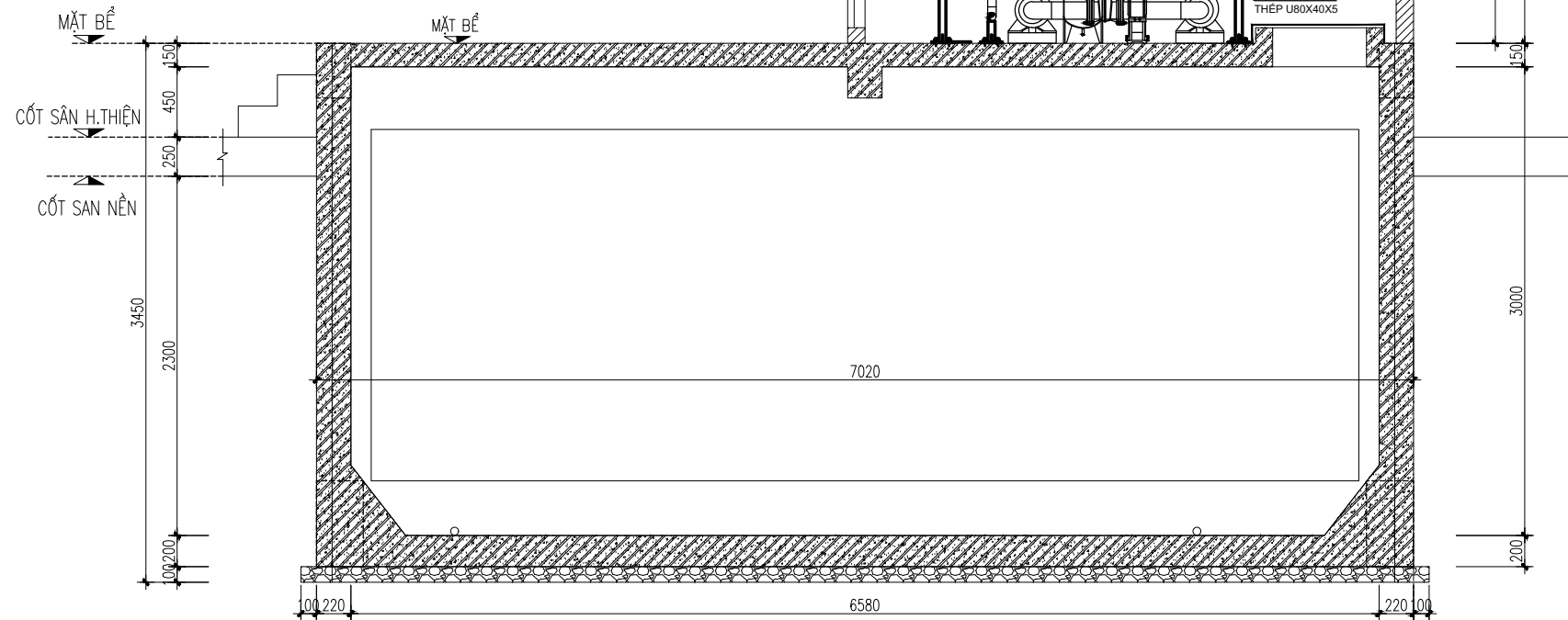
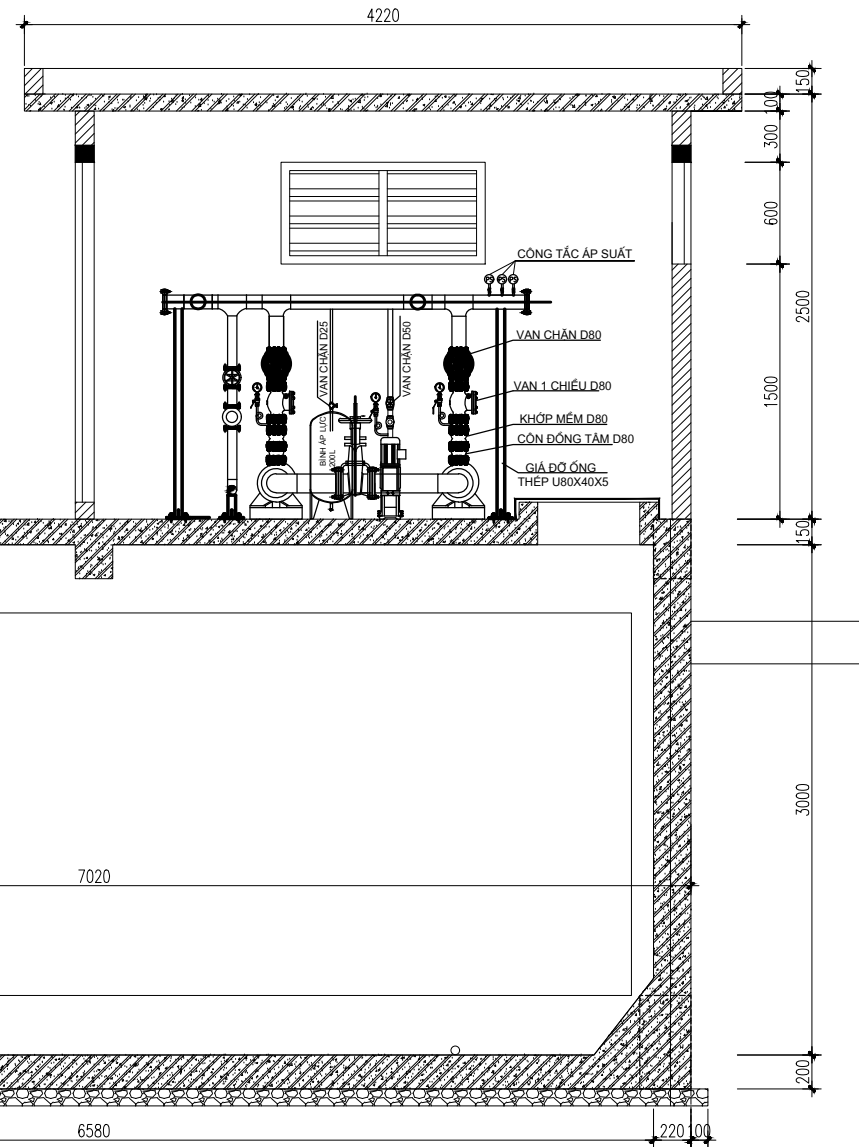

SỬA ĐỔI :		
LẦN	NGÀY	XÁC NHẬN

CHỦ ĐẦU TƯ :
BAN QUẢN LÝ DỰ ÁN ĐẦU TƯ XÂY DỰNG HUYỆN PHÚ CỬ

ĐỊC: Xã Đoàn Đào, huyện Phú Cự, tỉnh Hưng Yên

GIÁM ĐỐC:

DỰ ÁN: XÂY DỰNG, CẢI TẠO, NÂNG CẤP TRUNG TÂM Y TẾ HUYỆN PHÚ CỬ (GIAI ĐOẠN II)

ĐƠN VỊ THIẾT KẾ :

TMS CÔNG TY CỔ PHẦN TƯ VẤN ĐẦU TƯ XÂY DỰNG TNS

ĐỊC: Số 100 - Đường Tuệ Tĩnh Thành Phố Hưng Yên - Tỉnh Hưng Yên

GIÁM ĐỐC:
[Signature]
TRẦN TRIỆU HÙNG

CHỦ TRÌ:
[Signature]
TRẦN THỊ THU TRANG

QLKT:
[Signature]
PHÍ NGỌC XUYỀN

THIẾT KẾ PCCC :
CÔNG TY CỔ PHẦN XÂY LẮP VÀ ĐẦU TƯ THÁI LINH
THAI LINH JSC

ĐỊC: Số 29, Ngách 63/33 Đường Lê Đức Thọ, Phường Mỹ Đình 2 Quận Nam Từ Liêm, Hà Nội

GIÁM ĐỐC:
[Signature]
LÊ VĂN THÁI

CHỦ TRÌ THIẾT KẾ :
[Signature]
VŨ THỊ PHƯƠNG

THIẾT KẾ, VẼ :
[Signature]
LÊ VĂN ĐẠI

HẠNG MỤC:
PHÒNG CHÁY CHỮA CHÁY

GIAI ĐOẠN THIẾT KẾ: HỒ SƠ TKBVTC

TÊN BẢN VẼ
CHI TIẾT LẮP ĐẶT TRẠM BƠM CHỮA CHÁY

PHÁT HÀNH	2025	KÝ HIỆU BẢN VẼ
TỶ LỆ :	LẦN SỬA ĐỔI	FF-07
KHỔ GIẤY : A3		

SƠ ĐỒ CẤP ĐIỆN TỬ MÁY BƠM

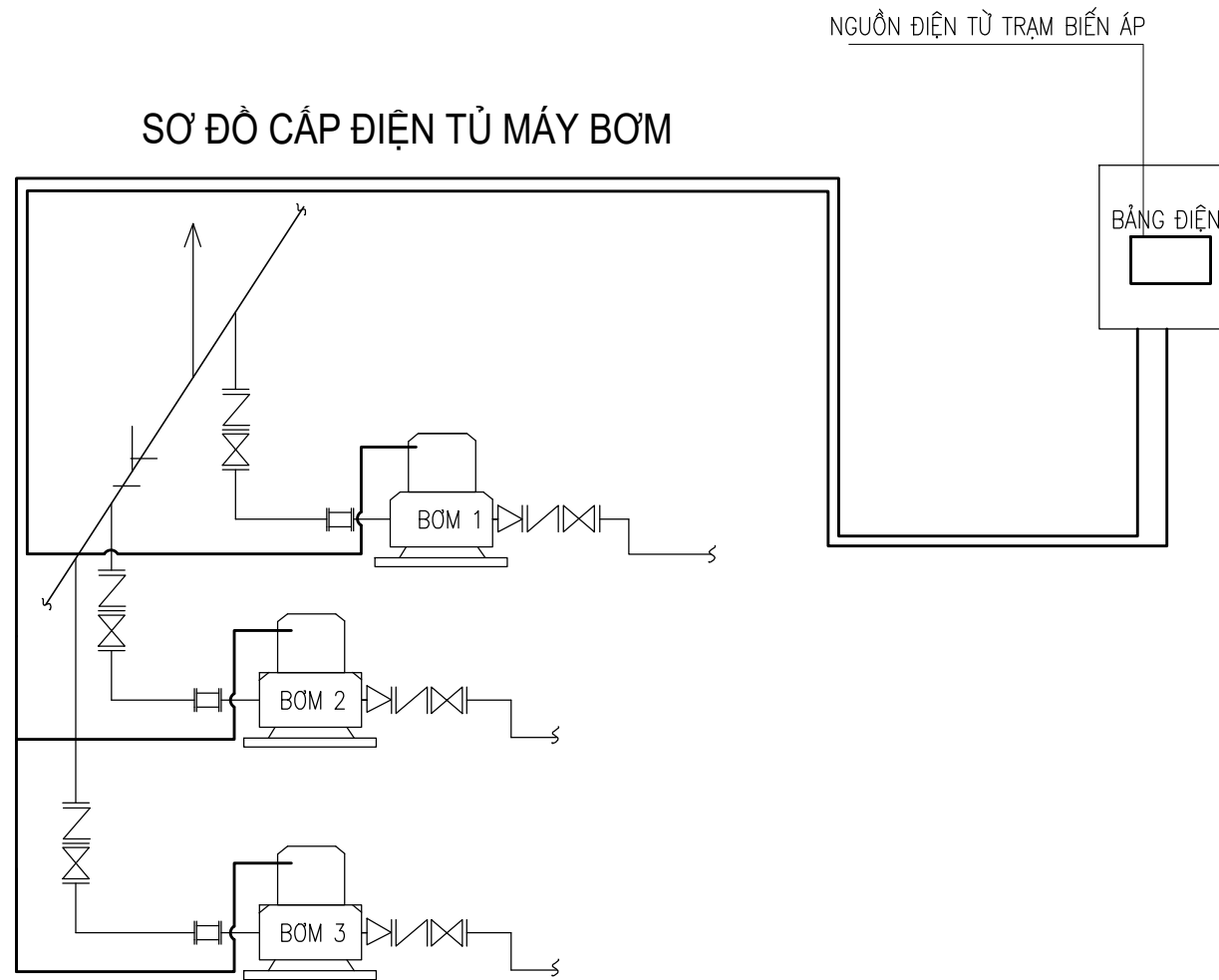

TRẠM BƠM ĐÃ THẨM DUYỆT THEO GIẤY CHỨNG NHẬN SỐ 182 NGÀY 24/8/2022
DO PHÒNG CẢNH SÁT PCCC VÀ CNCH CÔNG AN TỈNH HƯNG YÊN CẤP

Ký hiệu	Tên thiết bị	Số lượng
	Bơm chữa cháy động cơ điện: Q1= 22,5l/s, H1= 45 m.c.n	01
	Bơm chữa cháy động cơ diezen: Q1= 22,5l/s, H1= 45 m.c.n	01
	Bơm bù áp lực: Q= 1 l/s, H= 65 m.c.n	01

Thuyết minh:

- Nguồn nước chữa cháy được lấy từ bể nước 225m³ của công trình
- Chữa cháy ngoài nhà sử dụng trụ chữa cháy của công trình có lưu lượng 20l/s
- Nguồn điện cấp cho trạm bơm sử dụng nguồn ưu tiên.

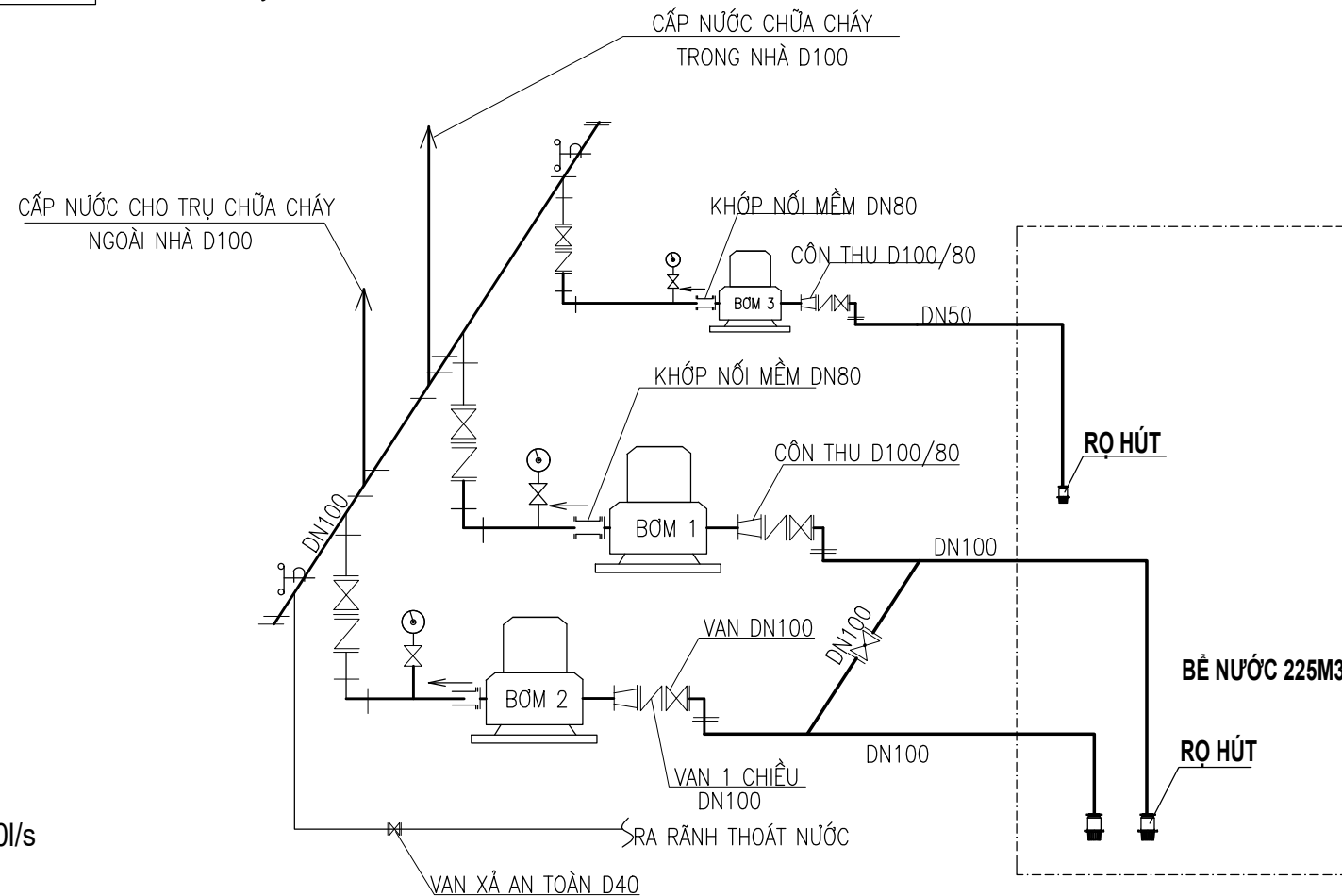

CHI TIẾT LẮP ĐẶT CỤM BƠM CHỮA CHÁY

SỬA ĐỔI :

LẦN	NGÀY	XÁC NHẬN

CHỦ ĐẦU TƯ :
**BAN QUẢN LÝ DỰ ÁN ĐẦU TƯ XÂY DỰNG
HUYỆN PHÚ CỪ**

ĐIC:

GIÁM ĐỐC:

DỰ ÁN: XÂY DỰNG, CẢI TẠO, NÂNG CẤP
TRUNG TÂM Y TẾ HUYỆN PHÚ CỪ (GIAI ĐOẠN II)

ĐIC: Xã Đoàn Đào, huyện Phú Cừ, tỉnh Hưng Yên

ĐƠN VỊ THIẾT KẾ :



ĐIC: Số 100 - Đường Tuệ Tĩnh
Thành Phố Hưng Yên - Tỉnh Hưng Yên

GIÁM ĐỐC:

TRẦN TRIỆU HÙNG

CHỦ TRÌ:

TRẦN THỊ THU TRANG

QLKT:

PHÍ NGỌC XUYỀN

THIẾT KẾ PCCC :

**CÔNG TY CỔ PHẦN XÂY LẮP VÀ ĐẦU TƯ
THÁI LINH**



ĐIC: Số 29, Ngách 63/33 Đường Lê Đức Thọ, Phường Mỹ Đình 2
Quận Nam Từ Liêm, Hà Nội

GIÁM ĐỐC:

LÊ VĂN THÁI

CHỦ TRÌ THIẾT KẾ :

VŨ THỊ PHƯƠNG

THIẾT KẾ , VẼ :

LÊ VĂN ĐẠI

HÀNG MỤC:

PHÒNG CHÁY CHỮA CHÁY

GIAI ĐOẠN THIẾT KẾ: HỒ SƠ TKBVTC

TÊN BẢN VẼ

CHI TIẾT LẮP ĐẶT
TRẠM BƠM CHỮA CHÁY

PHÁT HÀNH: 2025 KÝ HIỆU BẢN VẼ

TỶ LỆ: LẦN SỬA ĐỔI

KHỔ GIẤY: A3

FF-08

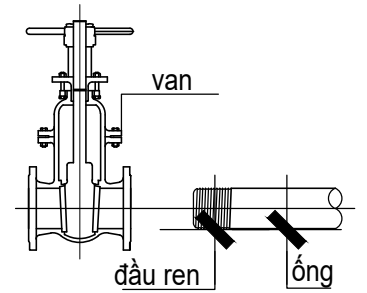

đầu ren ống

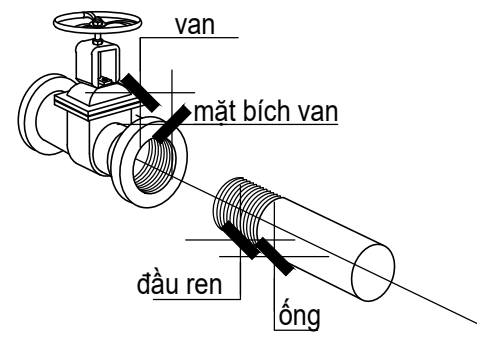

đầu ren ống

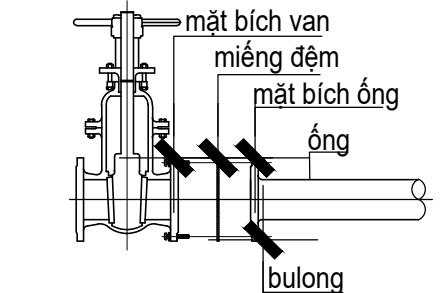

ống bulong

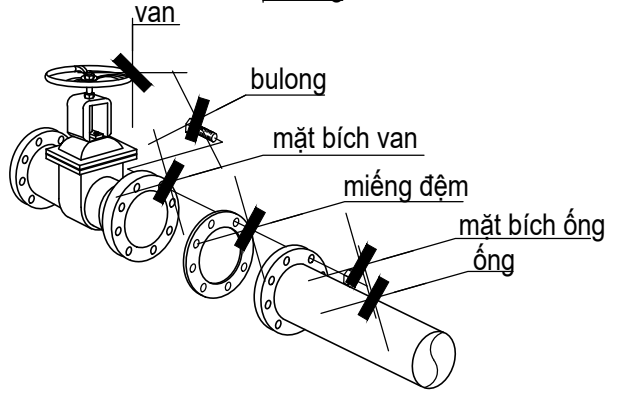

ống bulong

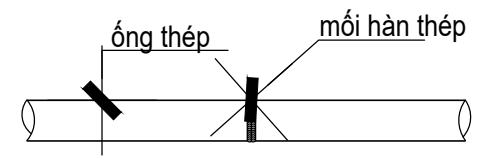

chi tiết nối ống bằng phương pháp hàn

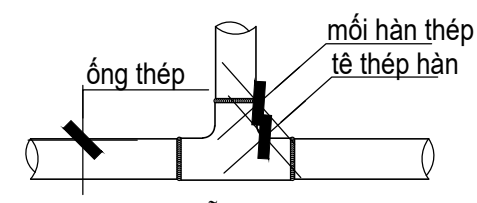

chi tiết 1/4p hàn

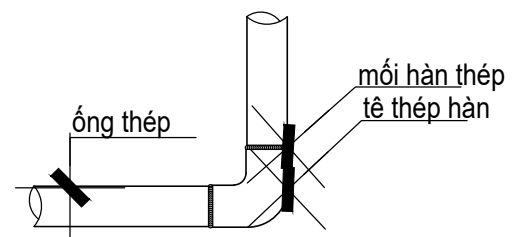

chi tiết 1/4p cốt hàn

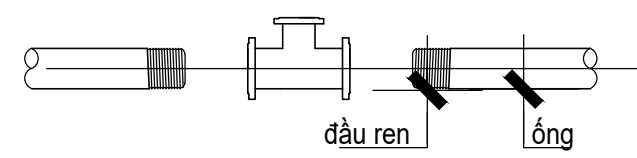

đầu ren ống

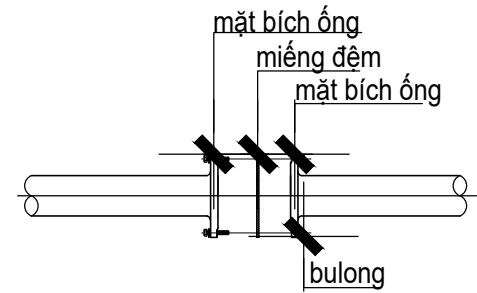

ống bulong

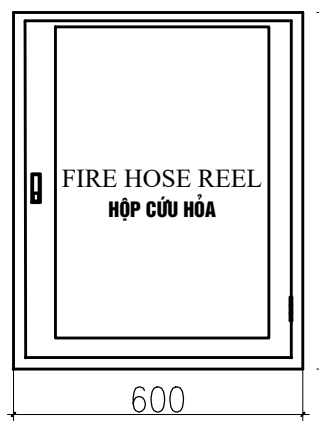

MẶT TRƯỚC CỦA HỘP FIRE HOSE REEL HỘP CỨU HỎA

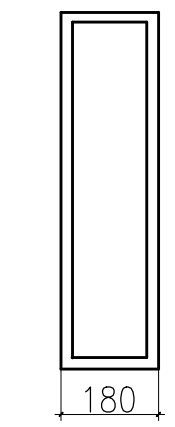

MẶT BÊN CỦA HỘP SIDE BOX

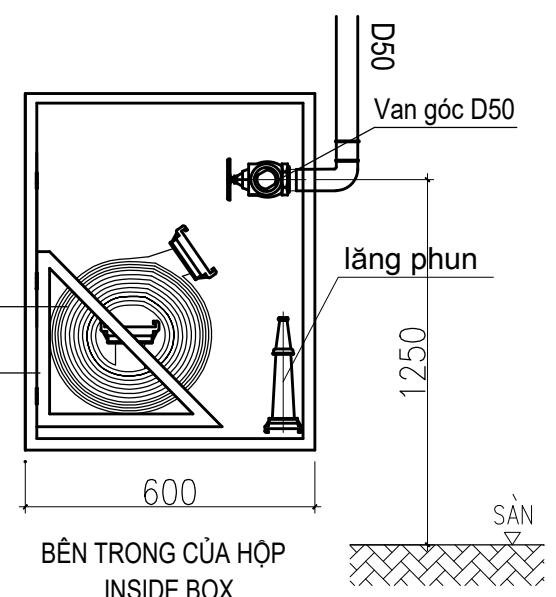

BÊN TRONG CỦA HỘP INSIDE BOX

Cuộn vòi D50 L=20m; 16bar
Giá đỡ vòi

CHI TIẾT HỘP CHỮA CHÁY VÁCH TƯỜNG

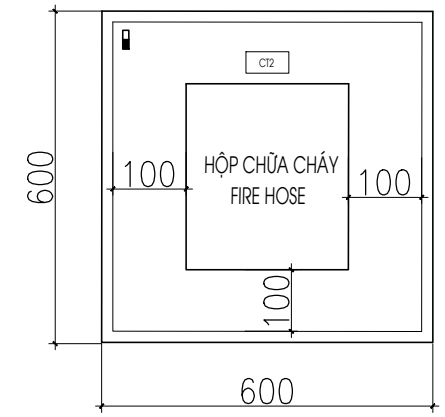

CHI TIẾT HỘP Đựng BÌNH CHỮA CHÁY

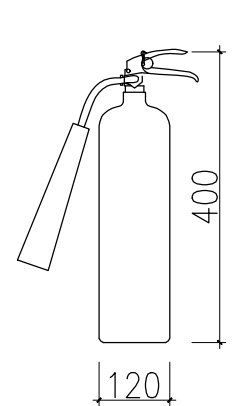
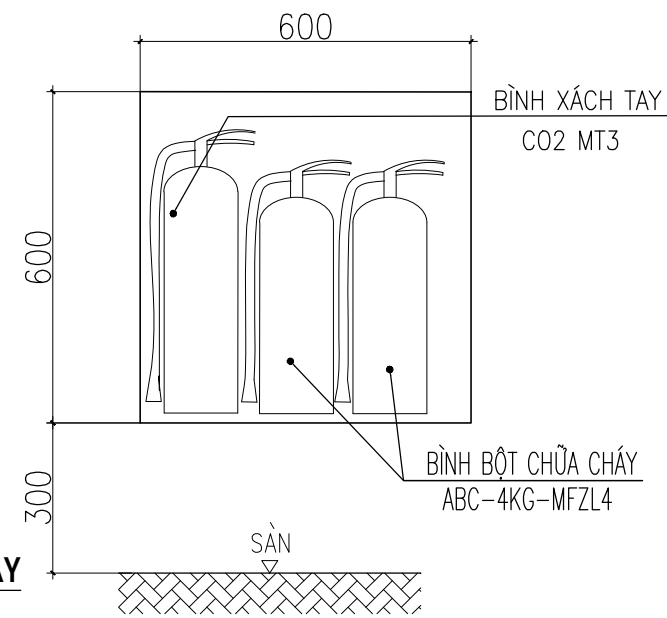

BÌNH KHÍ CO2 - 3KG

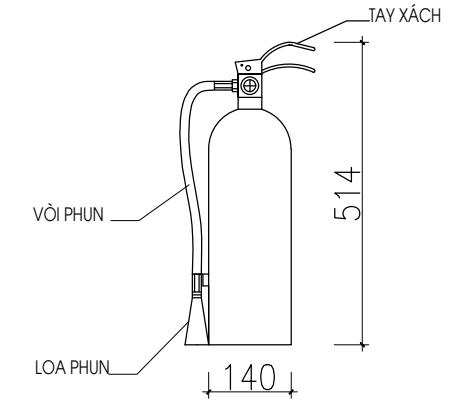

BÌNH CHỮA CHÁY ABC - 4KG-MFZL4

SỬA ĐỔI :		
LẦN	NGÀY	XÁC NHẬN

CHỦ ĐẦU TƯ :
BAN QUẢN LÝ DỰ ÁN ĐẦU TƯ XÂY DỰNG HUYỆN PHÚ CỪ

ĐỊC: Xã Đoàn Đào, huyện Phú Cừ, tỉnh Hưng Yên

DỰ ÁN: XÂY DỰNG, CẢI TẠO, NÂNG CẤP TRUNG TÂM Y TẾ HUYỆN PHÚ CỪ (GIAI ĐOẠN II)

ĐƠN VỊ THIẾT KẾ :



ĐỊC: Số 100 - Đường Tuệ Tĩnh Thành Phố Hưng Yên - Tỉnh Hưng Yên

GIÁM ĐỐC:
TRẦN TRIỆU HÙNG

CHỦ TRÌ:
TRẦN THỊ THU TRANG

QLKT:
PHÍ NGỌC XUYỀN

THIẾT KẾ PCCC :
CÔNG TY CỔ PHẦN XÂY LẮP VÀ ĐẦU TƯ THÁI LINH

ĐỊC: Số 29, Ngách 63/33 Đường Lê Đức Thọ, Phường Mỹ Đình 2, Quận Nam Từ Liêm, Hà Nội

GIÁM ĐỐC:
LÊ VĂN THÁI

CHỦ TRÌ THIẾT KẾ:
VŨ THỊ PHƯƠNG

THIẾT KẾ, VẼ:
LÊ VĂN ĐẠI

HÀNG MỤC: PHÒNG CHÁY CHỮA CHÁY

GIAI ĐOẠN THIẾT KẾ: HỒ SƠ TKBVTC
TÊN BẢN VẼ: CHI TIẾT LẮP ĐẶT HỆ THỐNG CHỮA CHÁY

PHÁT HÀNH	2025	KÝ HIỆU BẢN VẼ
TỶ LỆ :	LẦN SỬA ĐỔI	FF-09
KHỔ GIẤY : A3		

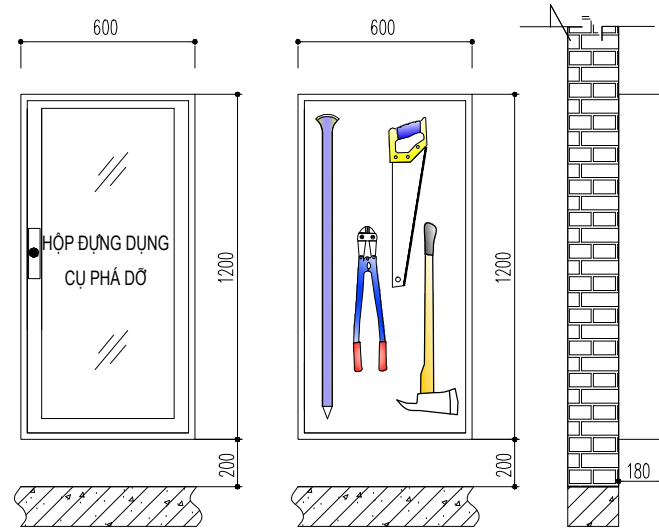

HỘP ĐUNG DỤNG CỤ PHÁ ĐỠ:

- KT 1200X600X180:
- + KÌM CỘNG LỤC: 01
- + BÚA PHÁ ĐỠ: 01
- + RÌU CỨU NẠN: 01
- + XÀ BÈNG: 01

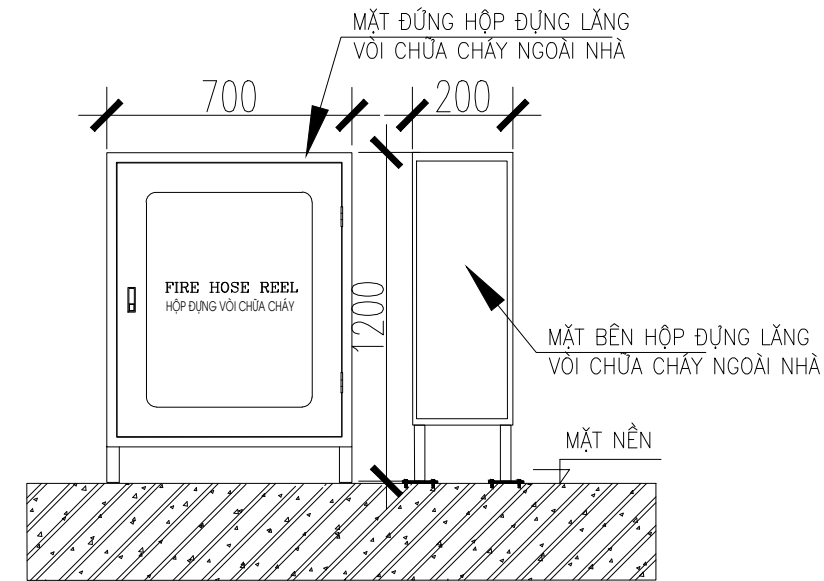

CHI TIẾT TỦ ĐUNG BỘ DỤNG CỤ PHÁ ĐỠ CHUYÊN DỤNG

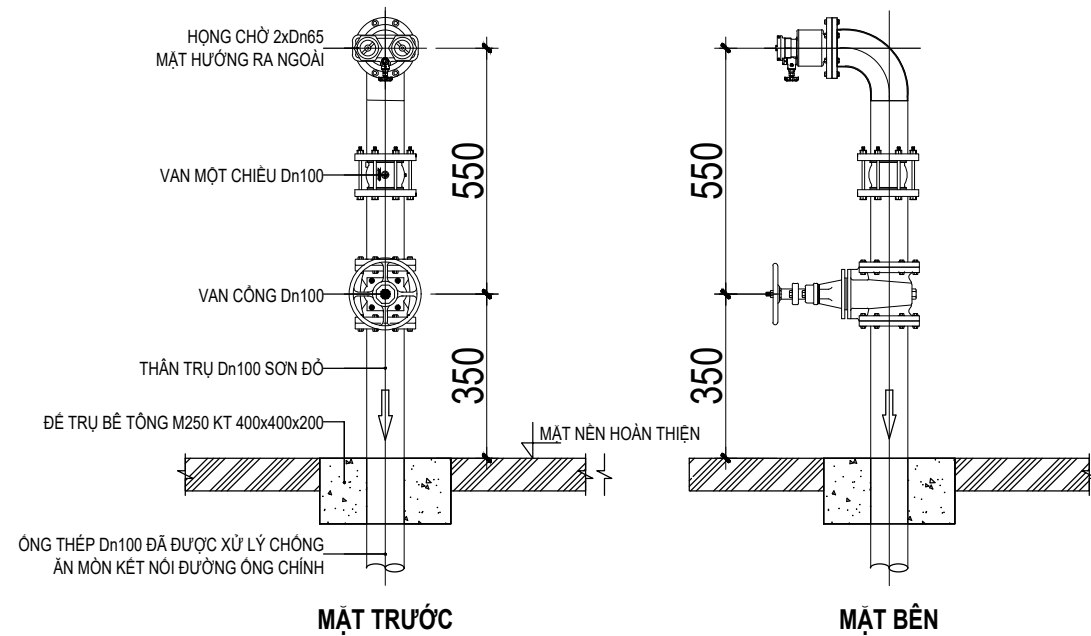

MẶT TRƯỚC

MẶT BÊN

CHI TIẾT LẮP ĐẶT HÔNG CHỜ XE CHỮA CHÁY

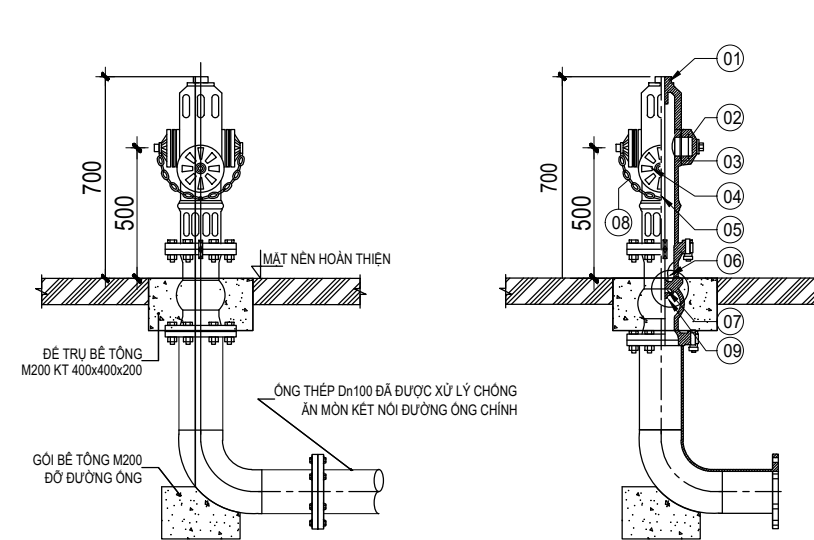

CHI TIẾT LẮP ĐẶT TRỤ NƯỚC NGOÀI NHÀ

CẤU TẠO TRỤ NƯỚC NGOÀI NHÀ

- GHI CHÚ:**
- 01 : NÁP BẢO VỆ TRỤC VAN
 - 02 : HÔNG NHỎ LẤY NƯỚC (D69)
 - 03 : THẦN TRỤ
 - 04 : HÔNG LỚN LẤY NƯỚC (D110)
 - 05 : TRỤC VAN
 - 06 : CẢNH VAN
 - 07 : LỖ XÁ NƯỚC ĐỘNG
 - 08 : XÍCH BẢO VỆ NÁP
 - 09 : VAN

SỬA ĐỔI:

LẦN	NGÀY	XÁC NHẬN

CHỦ ĐẦU TƯ :
BAN QUẢN LÝ DỰ ÁN ĐẦU TƯ XÂY DỰNG HUYỆN PHÙ CỪ

ĐIC: Xã Đoàn Đào, huyện Phù Cừ, tỉnh Hưng Yên

GIÁM ĐỐC:

DỰ ÁN: XÂY DỰNG, CẢI TẠO, NÂNG CẤP TRUNG TÂM Y TẾ HUYỆN PHÙ CỪ (GIAI ĐOẠN II)

ĐƠN VỊ THIẾT KẾ :

TMS CÔNG TY CỔ PHẦN TƯ VẤN ĐẦU TƯ XÂY DỰNG TNS

ĐIC: Số 100 - ĐƯỜNG TUỆ TÍNH THÀNH PHỐ HƯNG YÊN - TỈNH HƯNG YÊN

GIÁM ĐỐC:

TRẦN TRIỆU HÙNG

CHỦ TRÌ:

TRẦN THỊ THU TRANG

QLKT:

PHÍ NGỌC XUYỀN

THIẾT KẾ PCCC :
CÔNG TY CỔ PHẦN XÂY LẮP VÀ ĐẦU TƯ THÁI LINH

ĐIC: Số 29, NGÁCH 63/33 ĐƯỜNG LÊ ĐỨC THỌ, PHƯỜNG MỸ ĐÌNH 2, QUẬN NAM TỪ LIÊM, HÀ NỘI

GIÁM ĐỐC:

LÊ VĂN THÁI

CHỦ TRÌ THIẾT KẾ :

VŨ THỊ PHƯƠNG

THIẾT KẾ , VẼ :

LÊ VĂN ĐẠI

HẠNG MỤC:
PHÒNG CHÁY CHỮA CHÁY

GIAI ĐOẠN THIẾT KẾ: HỒ SƠ TKBVTC

TÊN BẢN VẼ
CHI TIẾT LẮP ĐẶT HỆ THỐNG CHỮA CHÁY

PHÁT HÀNH	2025	KÝ HIỆU BẢN VẼ
TỶ LỆ :	LẦN SỬA ĐỔI	FF-11
KHỔ GIẤY : A3		

1	Lắp đặt Tủ điều khiển hệ thống bơm chữa cháy	tủ	1,0
2	Lắp đặt Máy bơm chữa cháy động cơ điện Q=22,5l/s, H= 45m	1 máy	1,0
3	Lắp đặt Máy bơm chữa cháy động cơ diesel Q=22,5l/s, H= 45m	1 máy	1,0
4	Lắp đặt Máy bơm điện bù áp lực Q=1 l/s, H=65m	1 máy	1,0
5	Bộ bơm chữa cháy	cái	3,0
6	Lắp đặt dây cáp nguồn cho bơm chống cháy 3x6+1x4mm2 từ tủ dk ra bơm	m	15,0
7	Lắp đặt cáp chống cháy 3x4+1x2,5 mm2 từ tủ dk ra bơm cho bơm bù áp	m	15,0
8	Lắp đặt cáp chống cháy, dây cáp 2x1,5 mm2 cho công tắc áp lực	m	20,0
9	Lắp đặt dây 1x4mm2 điều khiển bơm diesel	m	20,0
10	Lắp đặt ống nhựa bảo vệ dây PVC D20	m	70,0
11	Lắp đặt bình áp lực 200 lít	bê	1,0
12	Lắp đặt bể nước mồi 500lít	bê	1,0
13	Lắp đặt Rọ hút D100	cái	2,0
14	Lắp đặt Rọ hút D50	cái	1,0
15	Lắp đặt Y lọc D100	cái	2,0
16	Lắp đặt Y lọc D50	cái	1,0
17	Lắp đặt mối nối mềm đường kính D100	cái	2,0
18	Lắp đặt mối nối mềm đường kính D80	cái	2,0
19	Lắp đặt mối nối mềm đường kính D50	cái	2,0
20	Lắp đặt Van hai chiều D100	cái	7,0
21	Lắp đặt Van hai chiều D80	cái	2,0
22	Lắp đặt Van hai chiều D50	cái	2,0

23	Lắp đặt Van một chiều D80	cái	2,0
24	Lắp đặt Van một chiều D50	cái	1,0
25	Lắp đặt Van an toàn D100	cái	1,0
26	Lắp đặt ALAM VALE D100	cái	1,0
27	Lắp đặt van tín hiệu giám sát D100	cái	12,0
28	Lắp đặt Van ren hai chiều D25	cái	14,0
29	Lắp đặt Van ren một chiều D25	cái	3,0
30	Lắp đặt Van ren hai chiều D15	cái	9,0
31	Lắp đặt Công tắc áp lực	cái	3,0
32	Lắp đặt công tắc dòng chảy	cái	6,0
33	Lắp đặt Rắc co D25	cái	19,0
34	Lắp đặt Đồng hồ áp lực loại 12bar	cái	6,0
35	Lắp đặt hộp chữa cháy vách tường KT:500*600*180	hộp	4,0
36	Lắp đặt bình chữa cháy ABC 4KG	cái	16,0
37	Lắp đặt bình chữa cháy CO2 3KG	cái	8,0
38	Lắp đặt Van góc D50	cái	4,0
39	Lắp đặt cuộn vòi D50x20m	cái	4,0
40	Lắp đặt lăng phun D50x13	cái	4,0
41	Lắp đặt nội quy ,tiêu lệnh	cái	4,0
42	Lắp đặt tủ chữa cháy ngoài nhà 1200x700x200	hộp	1,0
43	Lắp đặt cuộn vòi D65 dài 20m	cái	4,0
44	Lắp đặt lăng phun D65	cái	4,0
45	Lắp đặt ống thép đen D100 dày 3.18mm	m	330,0
46	Lắp đặt ống thép đen D80 dày 3.18mm	m	6,0

47	Lắp đặt ống thép tráng kẽm D50 dày 2.9mm	m	15,0
48	Thử áp lực đường ống gang và đường ống thép, đường kính ống d=100mm	m	330,0
49	Thử áp lực đường ống gang và đường ống thép, đường kính ống d<100mm	m	21,0
50	Sơn sắt thép bằng sơn các loại, 1 nước lót, 2 nước phủ	m2	107.4822
51	Lắp đặt Tê thép D100	cái	12,0
52	Lắp đặt Tê thép D50	cái	2,0
53	Lắp đặt côn thép D100	cái	8,0
54	Lắp đặt côn thép D50	cái	2,0
55	Lắp đặt cút thép D100	cái	16,0
56	Lắp đặt cút thép D50	cái	6,0
57	Lắp đặt măng xông D50	cái	6,0
58	Lắp đặt mặt bích D100	cặp bích	12,0
59	Lắp đặt mặt bích D80	cặp bích	6,0
60	Lắp đặt trụ chữa cháy 3 cửa	cái	4,0
61	Lắp đặt Họng tiếp nước chữa cháy 2 cửa D65	cái	1,0
62	Đào đường ống chữa cháy	m3	65,0
63	Vật tư phụ	lô	1,0

SỬA ĐỔI :

LẦN	NGÀY	XÁC NHẬN

CHỦ ĐẦU TƯ :

**BAN QUẢN LÝ DỰ ÁN ĐẦU TƯ XÂY DỰNG
HUYỆN PHÙ CỪ**

ĐIC:

GIÁM ĐỐC:

DỰ ÁN: XÂY DỰNG, CẢI TẠO, NÂNG CẤP
TRUNG TÂM Y TẾ HUYỆN PHÙ CỪ (GIAI ĐOẠN II)

ĐIC: Xã Đoàn Đào, huyện Phù Cừ, tỉnh Hưng Yên

ĐƠN VỊ THIẾT KẾ :

**TMS CÔNG TY CỔ PHẦN
TƯ VẤN ĐẦU TƯ XÂY DỰNG TNS**ĐIC: SỐ 100 - ĐƯỜNG TUỆ TÍNH
THÀNH PHỐ HƯNG YÊN - TỈNH HƯNG YÊN

GIÁM ĐỐC:

TRẦN TRIỆU HÙNG

CHỦ TRÌ:

TRẦN THỊ THU TRANG

QLKT:

PHÍ NGỌC XUYỀN

THIẾT KẾ PCCC :

**CÔNG TY CỔ PHẦN XÂY LẮP VÀ ĐẦU TƯ
THÁI LINH**ĐIC: SỐ 29, NGÁCH 63/33 ĐƯỜNG LÊ ĐỨC THỌ, PHƯỜNG MỸ ĐÌNH 2
QUẬN NAM TỪ LIÊM, HÀ NỘI

GIÁM ĐỐC:

LÊ VĂN THÁI

CHỦ TRÌ THIẾT KẾ :

VŨ THỊ PHƯƠNG

THIẾT KẾ , VẼ :

LÊ VĂN ĐẠI

HÀNG MỤC:

PHÒNG CHÁY CHỮA CHÁY

GIAI ĐOẠN THIẾT KẾ: HỒ SƠ TKBVTC

TÊN BẢN VẼ

**BẢNG THÔNG KẾ VẬT TƯ
HỆ THỐNG CHỮA CHÁY**

PHÁT HÀNH 2025 KÝ HIỆU BẢN VẼ

TỶ LỆ : LẦN SỬA ĐỔI

KHỔ GIẤY : A3 FF-12

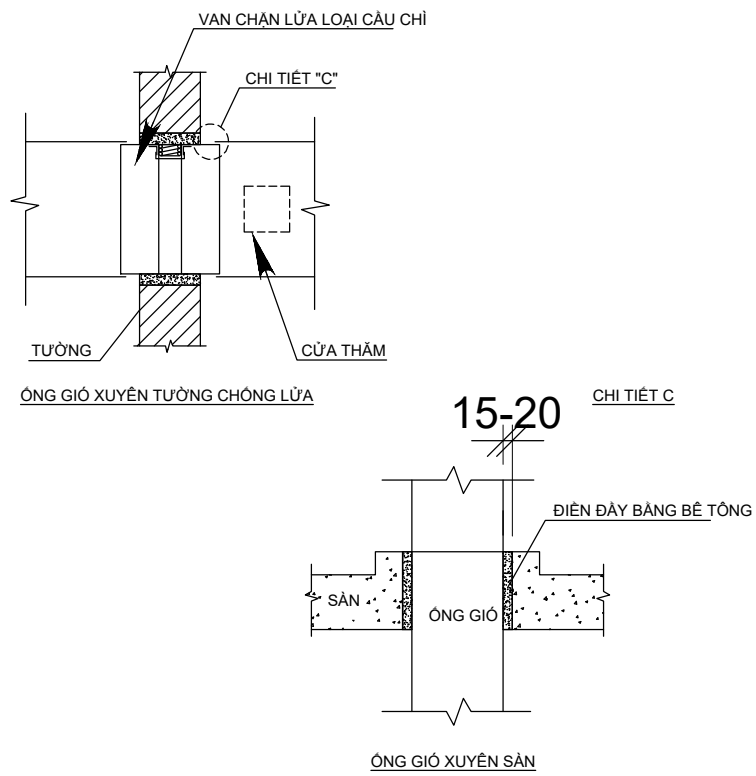

CHI TIẾT LẮP ĐẶT CHỐNG CHÁY LAN ỐNG GIÓ

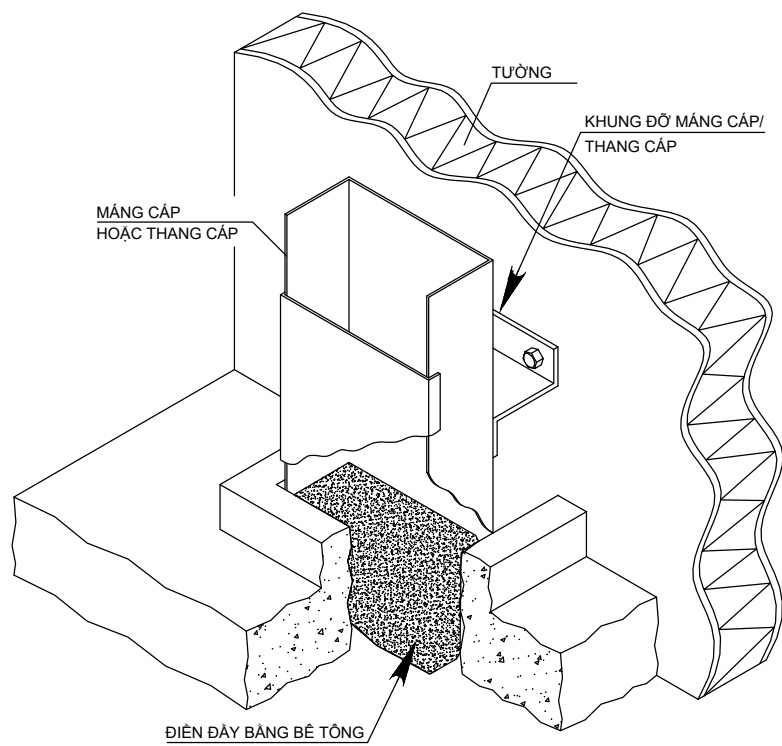

CHI TIẾT CHỐNG CHÁY LAN MĂNG CÁP QUA SÀN

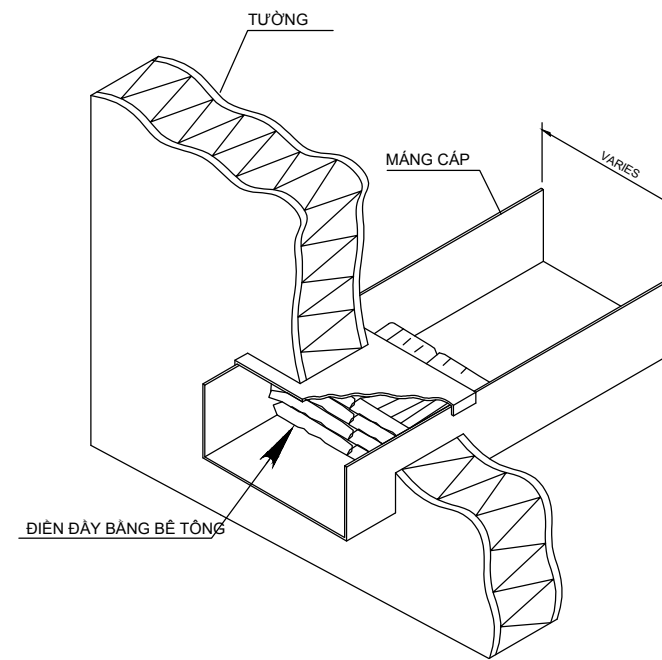

CHI TIẾT CHỐNG CHÁY LAN MĂNG CÁP XUYÊN TƯỜNG

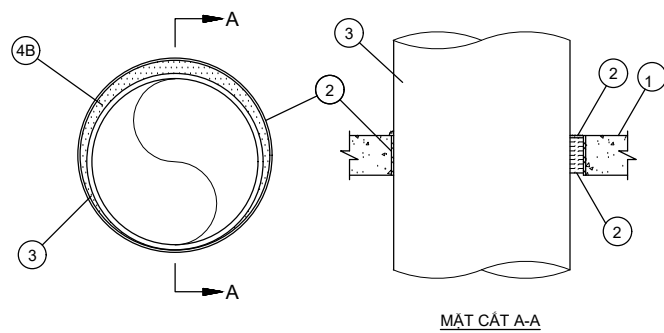

- 1. SÀN/TƯỜNG
- 2. BỊT KÍN BĂNG BÊ TÔNG
- 3. ỐNG LÙN CÁP

CHI TIẾT CHỐNG CHÁY LAN ỐNG LÙN DÂY ĐIỆN QUA SÀN

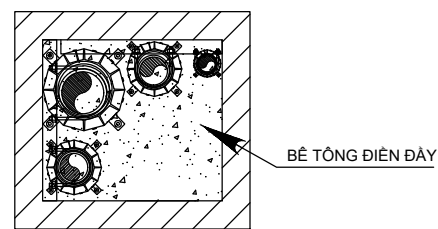

MẶT BẰNG

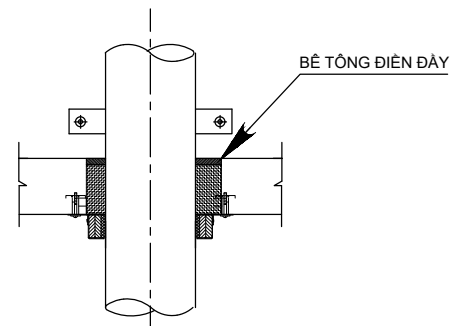





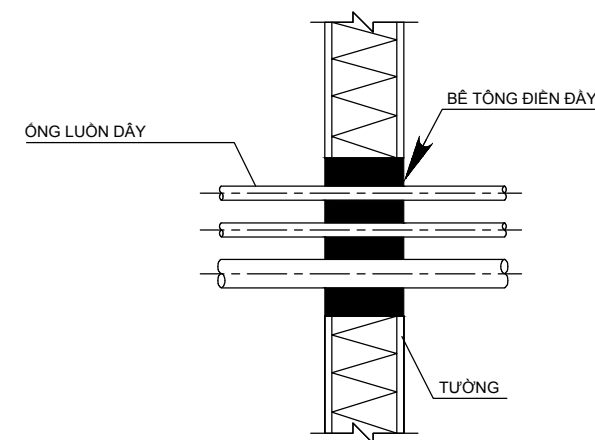

MẶT CẮT

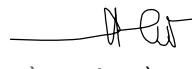
CHI TIẾT CHỐNG CHÁY LAN ĐƯỜNG ỐNG QUA SÀN



CHI TIẾT CHỐNG CHÁY LAN ỐNG LÙN DÂY ĐIỆN QUA TƯỜNG

SỬA ĐỔI :		
LẦN	NGÀY	XÁC NHẬN
CHỦ ĐẦU TƯ :		
BAN QUẢN LÝ DỰ ÁN ĐẦU TƯ XÂY DỰNG HUYỆN PHÚ CỪ		
Đ/C:		
GIÁM ĐỐC:		
DỰ ÁN: XÂY DỰNG, CẢI TẠO, NÂNG CẤP TRUNG TÂM Y TẾ HUYỆN PHÚ CỪ (GIAI ĐOẠN II)		
Đ/C: Xã Đoàn Đào, huyện Phú Cừ, tỉnh Hưng Yên		
ĐƠN VỊ THIẾT KẾ :		
		
Đ/C: Số 100 - Đường Tuệ Tĩnh Thành Phố Hưng Yên - Tỉnh Hưng Yên		
GIÁM ĐỐC:		
		
TRẦN TRIỆU HÙNG		
CHỦ TRÌ:		
		
TRẦN THỊ THU TRANG		
QLKT:		
		
PHÍ NGỌC XUYÊN		
THIẾT KẾ PCCC :		
CÔNG TY CỔ PHẦN XÂY LẮP VÀ ĐẦU TƯ THÁI LINH		
		
Đ/C: Số 29, Ngách 63/33 Đường Lê Đức Thọ, Phường Mỹ Đình 2, Quận Nam Từ Liêm, Hà Nội		
GIÁM ĐỐC:		
		
LÊ VĂN THÁI		
CHỦ TRÌ THIẾT KẾ :		
		
VŨ THỊ PHƯƠNG		
THIẾT KẾ , VẼ :		
		
LÊ VĂN ĐẠI		
HẠNG MỤC:		
PHÒNG CHÁY CHỮA CHÁY		
GIAI ĐOẠN THIẾT KẾ: HỒ SƠ TKBVTC		
TÊN BẢN VẼ		
CHI TIẾT NGĂN CHÁY XUYÊN SÀN; TƯỜNG NGĂN CHÁY		
PHÁT HÀNH	2025	KÝ HIỆU BẢN VẼ
TỶ LỆ :	LẦN SỬA ĐỔI	FF-13
KHỔ GIẤY : A3		

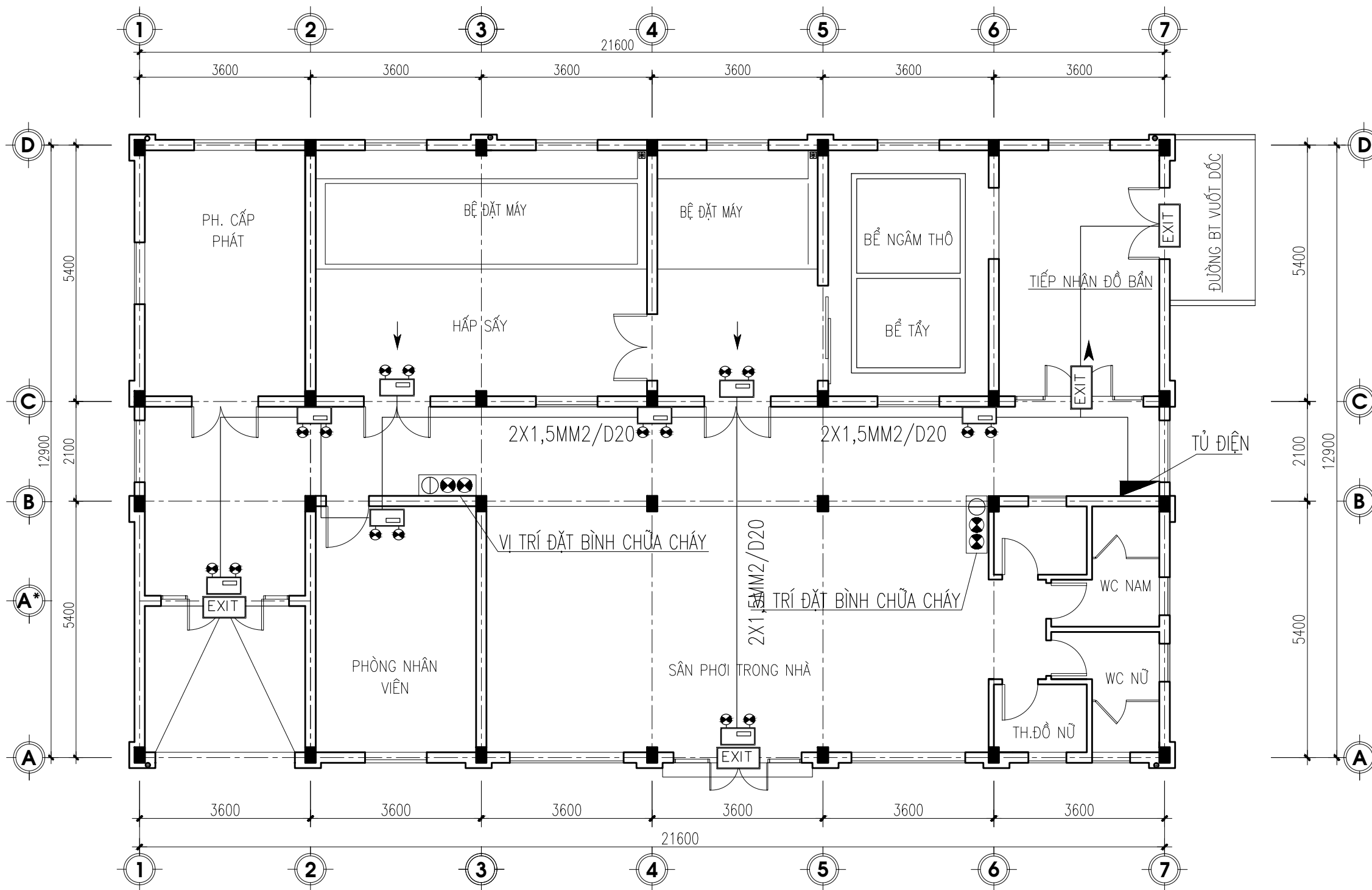

MẶT BẰNG ĐÈN EXIT, SỰ CỐ NHÀ GIẶT LÀ HẤP SẤY

KÝ HIỆU

	HỘP KỸ THUẬT
	ĐÈN CHIẾU SÁNG SỰ CỐ
	ĐÈN CHỈ DẪN THOÁT NẠN KO CHỈ HƯỚNG
	ĐÈN CHỈ DẪN THOÁT NẠN CÓ CHỈ HƯỚNG
	BÌNH CHỮA CHÁY
	DÂY CẤP NGUỒN 2X1,5MM2
	ỐNG NHỰA CHỐNG CHÁY D20

THUYẾT MINH

DIỆN TÍCH NHÀ GIẶT LÀ HẤP SẤY : 280 M2
 SỐ LƯỢNG BÌNH CHỮA CHÁY: 6 BÌNH , (3 BÌNH SỰ TRỮ)
 KẾT LUẬN: SỐ LƯỢNG BÌNH CHỮA CHÁY PHÙ HỢP TCVN 3890:2023 PHÒNG CHÁY CHỮA CHÁY
 PHƯƠNG TIỆN PHÒNG CHÁY VÀ CHỮA CHÁY CHO NHÀ VÀ CÔNG TRÌNH- TRANG BỊ, BỔ TRÍ

GHI CHÚ

- * THIẾT KẾ CHIẾU SÁNG SỰ CỐ VÀ CHỈ DẪN THOÁT NẠN ĐẢM BẢO THEO TCVN 13456:2022
- ĐÈN CHIẾU SÁNG SỰ CỐ VÀ ĐÈN CHỈ DẪN THOÁT NẠN CÓ NGUỒN ĐIỆN DỰ PHÒNG BẢO ĐẢM THỜI GIAN HOẠT ĐỘNG TỐI THIỂU 2H
- ĐÈN CHIẾU SÁNG SỰ CỐ CÓ CƯỜNG ĐỘ CHIẾU SÁNG BAN ĐẦU TRUNG BÌNH LÀ 10LUX VÀ CƯỜNG ĐỘ CHIẾU SÁNG NHỎ NHẤT TẠI BẤT KỲ ĐIỂM NÀO DỌC THEO ĐƯỜNG THOÁT NẠN ĐO ĐƯỢC KHÔNG NHỎ HƠN 1 LUX
- NGUỒN ĐIỆN CHO ĐÈN CHIẾU SÁNG SỰ CỐ VÀ CHỈ DẪN THOÁT NẠN LẤY TỪ TỬ ĐIỆN TỔNG
- CÁC TRỤC KỸ THUẬT SAU KHI THI CÔNG XONG ĐƯỢC CHÈN BỊT KÍN BẰNG VẬT LIỆU NGĂN CHÁY TƯƠNG ĐƯƠNG GIỚI HẠN CHỊU LỬA CỦA CẤU KIỆN XUYÊN QUA

SỬA ĐỔI :

LẦN	NGÀY	XÁC NHẬN

CHỦ ĐẦU TƯ :
BAN QUẢN LÝ DỰ ÁN ĐẦU TƯ XÂY DỰNG HUYỆN PHÚ CŨ

ĐIC:

GIÁM ĐỐC:

DỰ ÁN: XÂY DỰNG, CẢI TẠO, NÂNG CẤP TRUNG TÂM Y TẾ HUYỆN PHÚ CŨ (GIAI ĐOẠN II)
 HẠNG MỤC: NHÀ GIẶT LÀ HẤP SẤY (NHÀ SỐ 14)

ĐIC: Xã Đoàn Đào, huyện Phú Cũ, tỉnh Hưng Yên

ĐƠN VỊ THIẾT KẾ :

CÔNG TY CỔ PHẦN TƯ VẤN ĐẦU TƯ XÂY DỰNG TNS

ĐIC: SỐ 100 - ĐƯỜNG TUỆ TÍNH THÀNH PHỐ HƯNG YÊN - TỈNH HƯNG YÊN

GIÁM ĐỐC:

TRẦN TRIỆU HÙNG

CHỦ TRÌ:

TRẦN THỊ THU TRANG

QLKT:

PHÍ NGỌC XUYÊN

THIẾT KẾ PCCC :
CÔNG TY CỔ PHẦN XÂY LẮP VÀ ĐẦU TƯ THÁI LINH

THÁI LINH JSC

ĐIC: SỐ 29, NGÁCH 63/33 ĐƯỜNG LÊ ĐỨC THỌ, PHƯỜNG MỸ ĐÌNH 2 QUẬN NAM TỪ LIÊM, HÀ NỘI

GIÁM ĐỐC:

LÊ VĂN THÁI

CHỦ TRÌ THIẾT KẾ :

VŨ THỊ PHƯƠNG

THIẾT KẾ , VẼ :

LÊ VĂN ĐẠI

HẠNG MỤC:
PHÒNG CHÁY CHỮA CHÁY

GIAI ĐOẠN THIẾT KẾ: HỒ SƠ TKBVTC

TÊN BẢN VẼ
M.B ĐÈN EXIT, SỰ CỐ NHÀ GIẶT LÀ HẤP SẤY (NHÀ SỐ 14)

PHÁT HÀNH	2025	KÝ HIỆU BẢN VẼ
TỶ LỆ :	LẦN SỬA ĐỔI	EX-01
KHỔ GIẤY : A3		

SƠ ĐỒ NGUYÊN LÝ ĐÈN CHIẾU SÁNG THOÁT NẠN

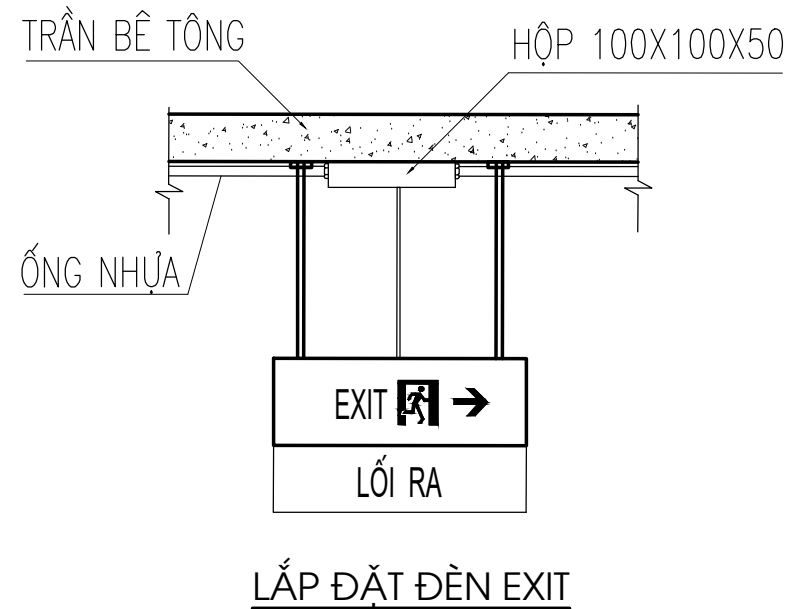
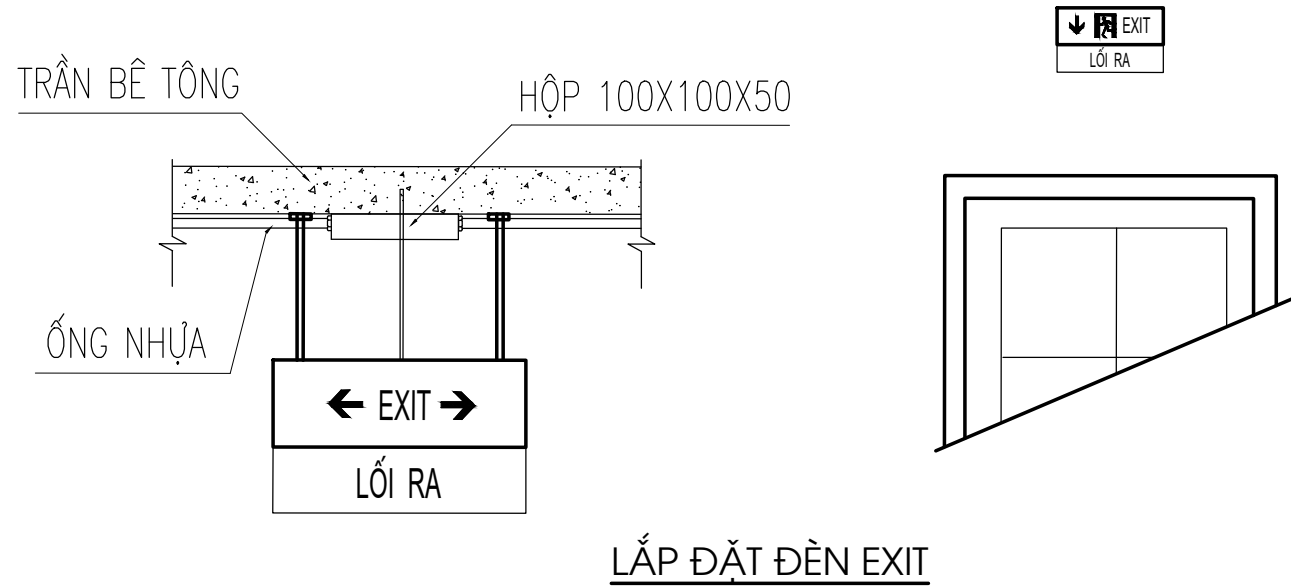
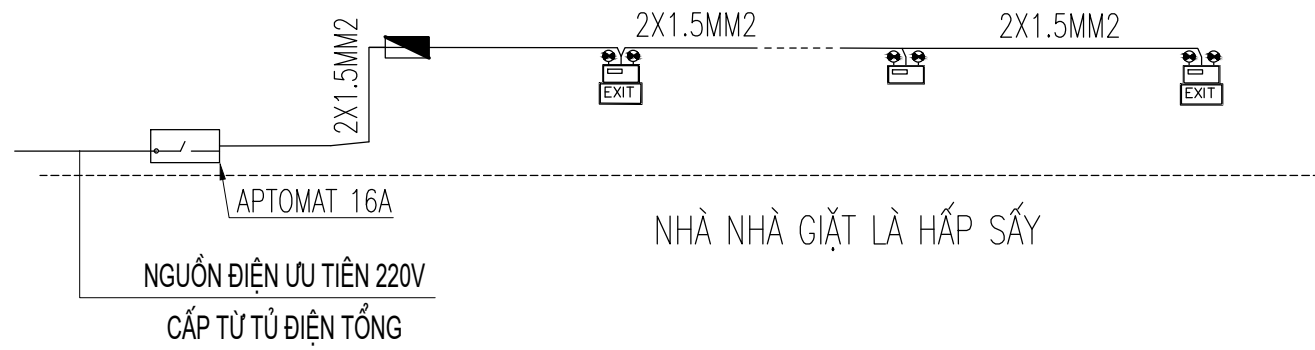

THUYẾT MINH:

- ĐÈN CHIẾU SÁNG SỰ CỐ VÀ ĐÈN CHỈ DẪN THOÁT NẠN CÓ NGUỒN ĐIỆN DỰ PHÒNG
- ĐẢM BẢO THỜI GIAN HOẠT ĐỘNG TỐI THIỂU 2 GIỜ.
- ĐÈN CHIẾU SÁNG SỰ CỐ VÀ ĐÈN CHỈ DẪN THOÁT NẠN CÓ CƯỜNG ĐỘ CHIẾU SÁNG. NHỎ NHẤT LÀ 10LUX.
- TẦM NHÌN ĐẢM BẢO NHÌN THẤY LỐI THOÁT NẠN KHÔNG QUÁ 30M.
- KÝ HIỆU ĐÈN TẠI CÁC VỊ TRÍ LẮP ĐẶT CÓ TIẾNG VIỆT.
- BIỂU BÁO CHỈ DẪN LỐI RA THOÁT NẠN PHẢI ĐƯỢC NHÌN THẤY RÕ RÀNG CÁC CHỮ "LỐI RA" HOẶC "EXIT", KÝ HIỆU HÌNH HỌC THÍCH HỢP. MÀU SẮC CỦA BIỂU BÁO AN TOÀN: MÀU NỀN LÀ MÀU XANH LÁ CÂY, MÀU CHỮ VÀ KÝ HIỆU LÀ MÀU TRẮNG.

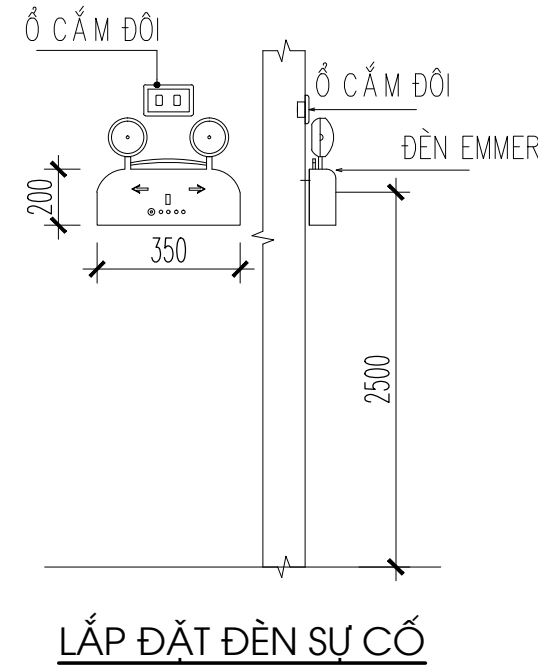

SỬA ĐỔI :		
LẦN	NGÀY	XÁC NHẬN
CHỦ ĐẦU TƯ :		
BAN QUẢN LÝ DỰ ÁN ĐẦU TƯ XÂY DỰNG HUYỆN PHÙ CỬ		
ĐIC:		
GIÁM ĐỐC:		
DỰ ÁN: XÂY DỰNG, CẢI TẠO, NÂNG CẤP TRUNG TÂM Y TẾ HUYỆN PHÙ CỬ (GIAI ĐOẠN II) HẠNG MỤC: NHÀ GIẶT LÀ HẤP SẤY (NHÀ SỐ 14)		
ĐIC: Xã Đoàn Đào, huyện Phù Cừ, tỉnh Hưng Yên		
ĐƠN VỊ THIẾT KẾ :		
ĐIC: SỐ 100 - ĐƯỜNG TUỆ TÍNH THÀNH PHỐ HƯNG YÊN - TỈNH HƯNG YÊN		
GIÁM ĐỐC:		
 TRẦN TRIỆU HÙNG		
CHỦ TRÌ:		
 TRẦN THỊ THU TRANG		
QLKT:		
 PHÍ NGỌC XUYỀN		
THIẾT KẾ PCCC :		
CÔNG TY CỔ PHẦN XÂY LẮP VÀ ĐẦU TƯ THÁI LINH		
ĐIC: SỐ 29, NGÁCH 63/33 ĐƯỜNG LÊ ĐỨC THỌ, PHƯỜNG MỸ ĐÌNH 2 QUẬN NAM TỪ LIÊM, HÀ NỘI		
GIÁM ĐỐC:		
 LÊ VĂN THÁI		
CHỦ TRÌ THIẾT KẾ :		
 VŨ THỊ PHƯƠNG		
THIẾT KẾ , VẼ :		
 LÊ VĂN ĐẠI		
HẠNG MỤC: PHÒNG CHÁY CHỮA CHÁY		
GIAI ĐOẠN THIẾT KẾ: HỒ SƠ TKBVTC		
TÊN BẢN VẼ		
SƠ ĐỒ NL ĐÈN CHIẾU SÁNG THOÁT NẠN CHI TIẾT LẮP ĐẶT NHÀ GIẶT LÀ HẤP SẤY (NHÀ SỐ 14)		
PHÁT HÀNH	2025	KÝ HIỆU BẢN VẼ
TỶ LỆ :	LẦN SỬA ĐỔI	EX-02
KHỔ GIẤY : A3		

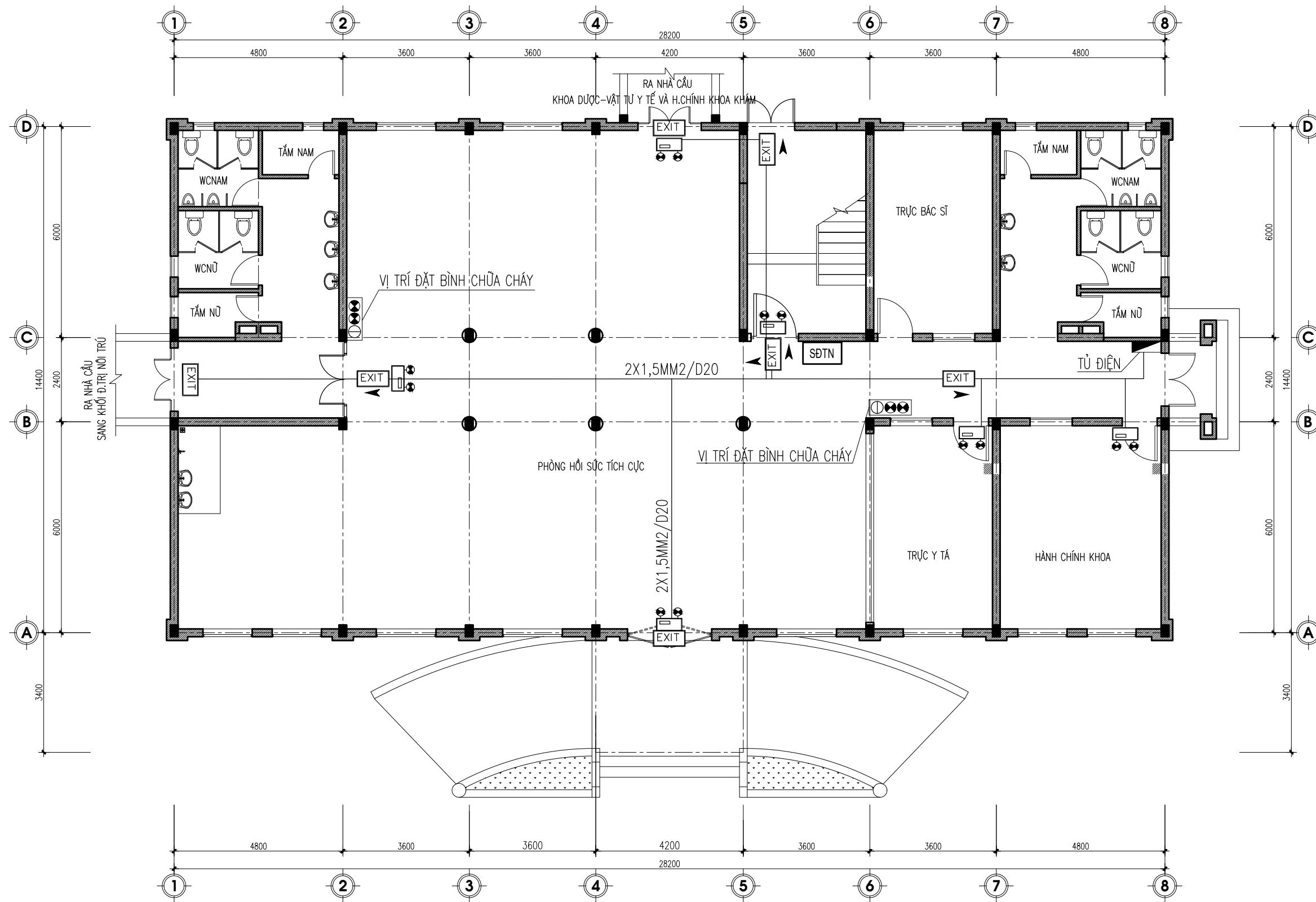

**MẶT BẰNG ĐÈN EXIT SỰ CỐ TẦNG 1
KHOA HỒI SỨC CẤP CỨU (NHÀ SỐ 07)**

KÝ HIỆU

	HỘP KỸ THUẬT
	ĐÈN CHIẾU SÁNG SỰ CỐ
	ĐÈN CHỈ DẪN THOÁT NẠN KO CHỈ HƯỚNG
	ĐÈN CHỈ DẪN THOÁT NẠN CÓ CHỈ HƯỚNG
	BÌNH CHỮA CHÁY
	DÂY CẤP NGUỒN 2X1,5MM2
	ỐNG NHỰA CHỐNG CHÁY D20

THUYẾT MINH

DIỆN TÍCH TẦNG 1 KHOA HỒI SỨC CẤP CỨU : 410 M2
 SỐ LƯỢNG BÌNH CHỮA CHÁY: 6 BÌNH , (2 BÌNH SỰ TRỮ)
 KẾT LUẬN: SỐ LƯỢNG BÌNH CHỮA CHÁY PHÙ HỢP TCVN 3890:2023
 PHƯƠNG TIỆN PHÒNG CHÁY VÀ CHỮA CHÁY CHO NHÀ VÀ CÔNG TRÌNH- TRANG BỊ, BỐ TRÍ

GHI CHÚ

- * THIẾT KẾ CHIẾU SÁNG SỰ CỐ VÀ CHỈ DẪN THOÁT NẠN ĐẢM BẢO THEO TCVN 13456:2022
- ĐÈN CHIẾU SÁNG SỰ CỐ VÀ ĐÈN CHỈ DẪN THOÁT NẠN CÓ NGUỒN ĐIỆN DỰ PHÒNG BẢO ĐẢM THỜI GIAN HOẠT ĐỘNG TỐI THIỂU 2H
- ĐÈN CHIẾU SÁNG SỰ CỐ CÓ CƯỜNG ĐỘ CHIẾU SÁNG BAN ĐẦU TRUNG BÌNH LÀ 10LUX VÀ CƯỜNG ĐỘ CHIẾU SÁNG NHỎ NHẤT TẠI BẤT KỲ ĐIỂM NÀO DỌC THEO ĐƯỜNG THOÁT NẠN ĐO ĐƯỢC KHÔNG NHỎ HƠN 1 LUX
- NGUỒN ĐIỆN CHO ĐÈN CHIẾU SÁNG SỰ CỐ VÀ CHỈ DẪN THOÁT NẠN LẤY TỪ TỦ ĐIỆN TỔNG
- CÁC TRỤC KỸ THUẬT SAU KHI THI CÔNG XONG ĐƯỢC CHÈN BỊT KÍN BẰNG VẬT LIỆU NGĂN CHÁY TƯƠNG ĐƯƠNG GIỚI HẠN CHỊU LỬA CỦA CẤU KIỆN XUYÊN QUA

SỬA ĐỔI :

LẦN	NGÀY	XÁC NHẬN

CHỦ ĐẦU TƯ :
**BAN QUẢN LÝ DỰ ÁN ĐẦU TƯ XÂY DỰNG
 HUYỆN PHÙ CỪ**

ĐIC:

GIÁM ĐỐC:

DỰ ÁN: XÂY DỰNG, CẢI TẠO, NÂNG CẤP
 TRUNG TÂM Y TẾ HUYỆN PHÙ CỪ (GIAI ĐOẠN II)
 HẠNG MỤC: KHOA HỒI SỨC CẤP CỨU (NHÀ SỐ 07)

ĐIC: Xã Đoàn Đào, huyện Phù Cừ, tỉnh Hưng Yên

ĐƠN VỊ THIẾT KẾ :

**TMS CÔNG TY CỔ PHẦN
 TƯ VẤN ĐẦU TƯ XÂY DỰNG TNS**

ĐIC: SỐ 100 - ĐƯỜNG TUỆ TÍNH
 THÀNH PHỐ HƯNG YÊN - TỈNH HƯNG YÊN

GIÁM ĐỐC:

TRẦN TRIỆU HÙNG

CHỦ TRÌ:

TRẦN THỊ THU TRANG

QLKT:

PHÍ NGỌC XUYỀN

THIẾT KẾ PCCC :

**CÔNG TY CỔ PHẦN XÂY LẮP VÀ ĐẦU TƯ
 THÁI LINH**

ĐIC: SỐ 29, NGÁCH 63/33 ĐƯỜNG LÊ ĐỨC THO, PHƯỜNG MỸ ĐÌNH 2
 QUẬN NAM TỪ LIÊM, HÀ NỘI

GIÁM ĐỐC:

LÊ VĂN THÁI

CHỦ TRÌ THIẾT KẾ :

VŨ THỊ PHƯƠNG

THIẾT KẾ , VẼ :

LÊ VĂN ĐẠI

HẠNG MỤC:

PHÒNG CHÁY CHỮA CHÁY

GIAI ĐOẠN THIẾT KẾ: HỒ SƠ TKBVTC

TÊN BẢN VẼ

MẶT BẰNG ĐÈN EXIT, SỰ CỐ TẦNG 1
 KHOA HỒI SỨC CẤP CỨU (NHÀ SỐ 07)

PHÁT HÀNH	2025	KÝ HIỆU BẢN VẼ
TỶ LỆ :	LẦN SỬA ĐỔI	EX-03
KHÖ GIẤY : A3		

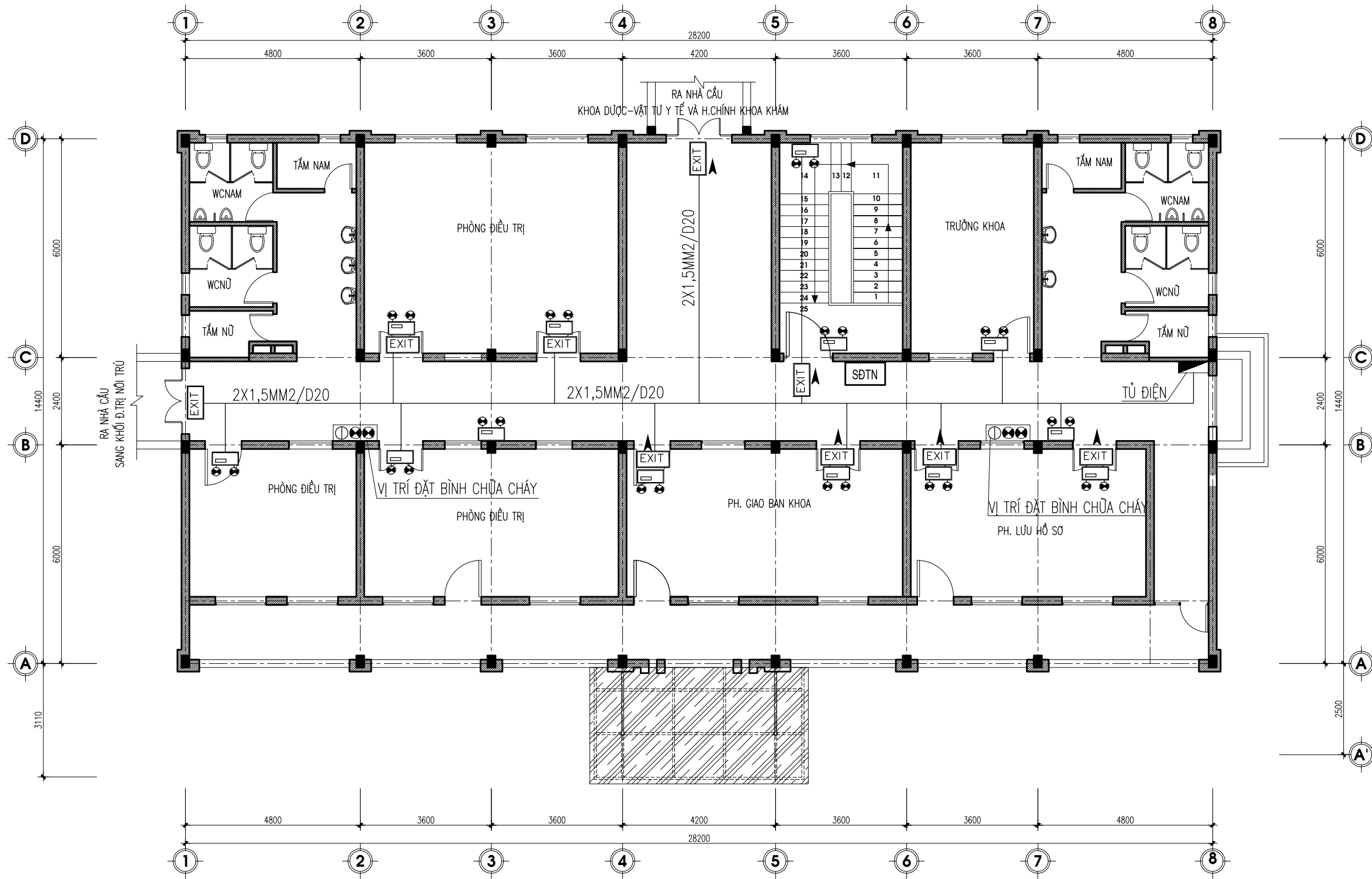

**MẶT BẰNG ĐÈN EXIT SỰ CỐ TẦNG 1
KHOA HỒI SỨC CẤP CỨU (NHÀ SỐ 07)**

KÝ HIỆU

	HỘP KỸ THUẬT
	ĐÈN CHIẾU SÁNG SỰ CỐ
	ĐÈN CHỈ DẪN THOÁT NẠN KO CHỈ HƯỚNG
	ĐÈN CHỈ DẪN THOÁT NẠN CÓ CHỈ HƯỚNG
	BÌNH CHỮA CHÁY
	DÂY CẤP NGUỒN 2X1,5MM2
	ỐNG NHỰA CHỐNG CHÁY D20

THUYẾT MINH

DIỆN TÍCH TẦNG 2 KHOA HỒI SỨC CẤP CỨU : 410 M2
 SỐ LƯỢNG BÌNH CHỮA CHÁY: 6 BÌNH , (2 BÌNH SỰ TRÙ)
 KẾT LUẬN: SỐ LƯỢNG BÌNH CHỮA CHÁY PHÙ HỢP TCVN 3890:2023
 PHƯƠNG TIỆN PHÒNG CHÁY VÀ CHỮA CHÁY CHO NHÀ VÀ CÔNG TRÌNH- TRANG BỊ, BỐ TRÍ

SỬA ĐỔI :

LẦN	NGÀY	XÁC NHẬN

CHỦ ĐẦU TƯ :
**BAN QUẢN LÝ DỰ ÁN ĐẦU TƯ XÂY DỰNG
 HUYỆN PHÙ CỪ**

ĐIC:

GIÁM ĐỐC:

DỰ ÁN: XÂY DỰNG, CẢI TẠO, NÂNG CẤP
 TRUNG TÂM Y TẾ HUYỆN PHÙ CỪ (GIAI ĐOẠN II)
 HẠNG MỤC: KHOA HỒI SỨC CẤP CỨU (NHÀ SỐ 07)

ĐIC: Xã Đoàn Đào, huyện Phù Cừ, tỉnh Hưng Yên

ĐƠN VỊ THIẾT KẾ :



ĐIC: SỐ 100 - ĐƯỜNG TUỆ TÍNH
 THÀNH PHỐ HƯNG YÊN - TỈNH HƯNG YÊN

GIÁM ĐỐC:

Trần Triệu Hùng

TRẦN TRIỆU HÙNG

CHỦ TRÌ:

Trần Thị Thu Trang

TRẦN THỊ THU TRANG

QLKT:

Phí Ngọc Xuyên

PHÍ NGỌC XUYỀN

THIẾT KẾ PCCC :

**CÔNG TY CỔ PHẦN XÂY LẮP VÀ ĐẦU TƯ
 THÁI LINH**



ĐIC: SỐ 29, NGÁCH 63/33 ĐƯỜNG LÊ ĐỨC THỌ, PHƯỜNG MỸ ĐÌNH 2
 QUẬN NAM TỪ LIÊM, HÀ NỘI

GIÁM ĐỐC:

Lê Văn Thái

LÊ VĂN THÁI

CHỦ TRÌ THIẾT KẾ :

Vũ Thị Phương

VŨ THỊ PHƯƠNG

THIẾT KẾ , VẼ :

Lê Văn Đạt

LÊ VĂN ĐẠT

HẠNG MỤC:

PHÒNG CHÁY CHỮA CHÁY

GIAI ĐOẠN THIẾT KẾ: HỒ SƠ TKBVTC

TÊN BẢN VẼ

MẶT BẰNG ĐÈN EXIT, SỰ CỐ TẦNG 2
 KHOA HỒI SỨC CẤP CỨU (NHÀ SỐ 07)

PHÁT HÀNH	2025	KÝ HIỆU BẢN VẼ
TỶ LỆ :	LẦN SỬA ĐỔI	EX-04
KHỔ GIẤY : A3		

SƠ ĐỒ NGUYÊN LÝ ĐÈN CHIẾU SÁNG THOÁT NẠN

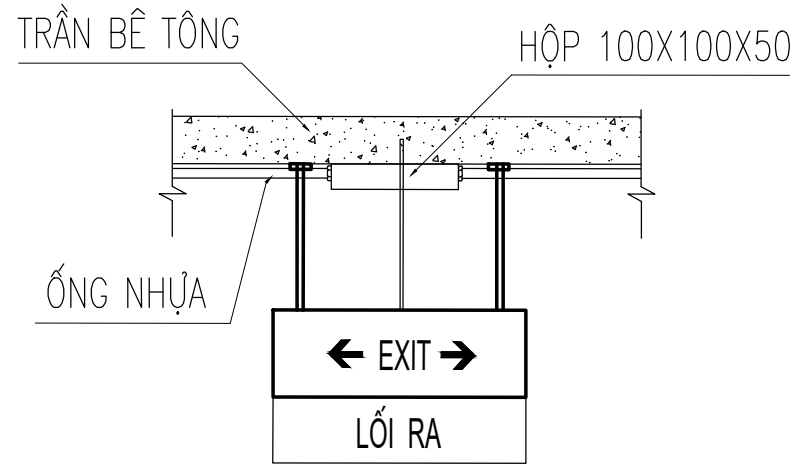
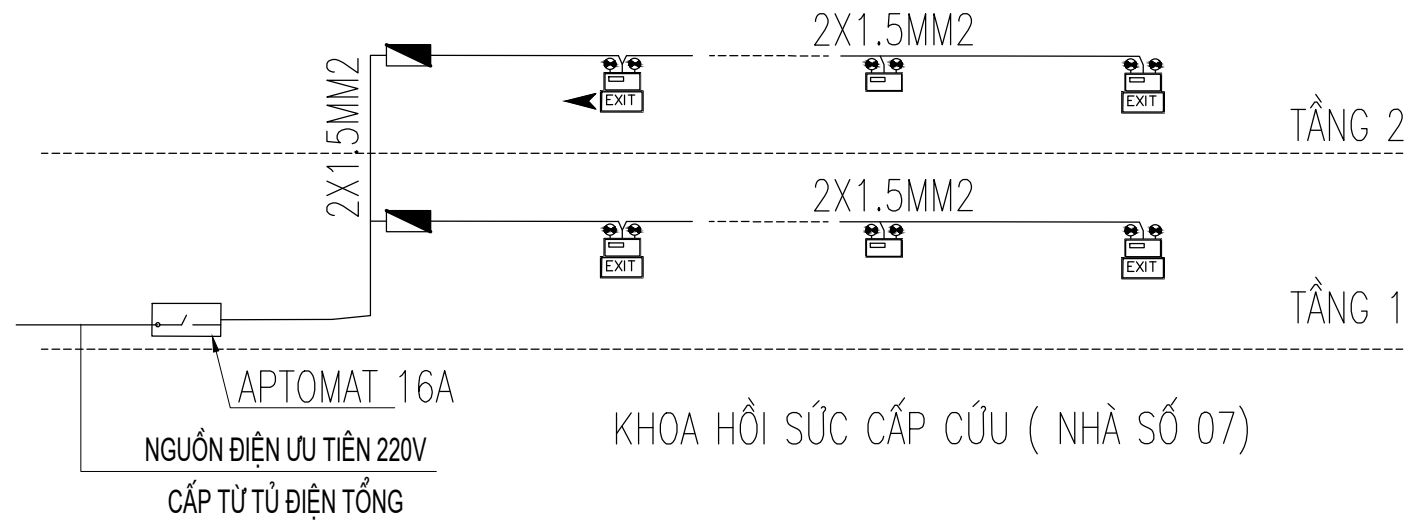

LẮP ĐẶT ĐÈN EXIT

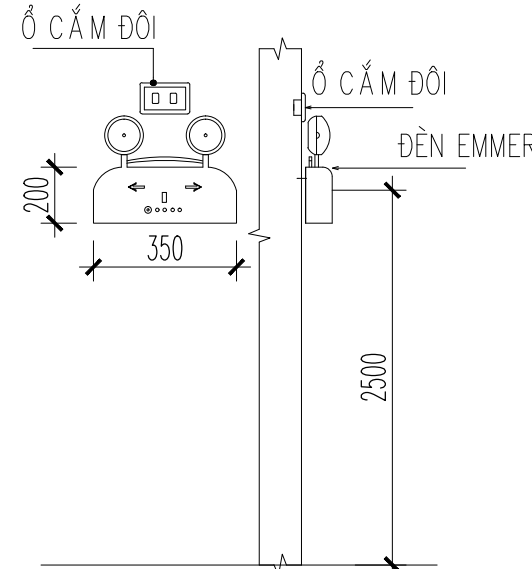
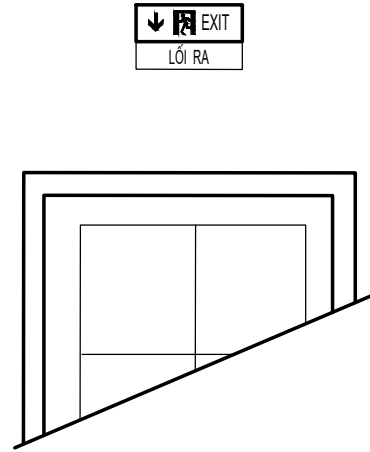

LẮP ĐẶT ĐÈN SỰ CỐ

THUYẾT MINH:

- ĐÈN CHIẾU SÁNG SỰ CỐ VÀ ĐÈN CHỈ DẪN THOÁT NẠN CÓ NGUỒN ĐIỆN DỰ PHÒNG
- ĐẢM BẢO THỜI GIAN HOẠT ĐỘNG TỐI THIỂU 2 GIỜ.
- ĐÈN CHIẾU SÁNG SỰ CỐ VÀ ĐÈN CHỈ DẪN THOÁT NẠN CÓ CƯỜNG ĐỘ CHIẾU SÁNG NHỎ NHẤT LÀ 10LUX.
- TẦM NHÌN ĐẢM BẢO NHÌN THẤY LỐI THOÁT NẠN KHÔNG QUÁ 30M.
- KÝ HIỆU ĐÈN TẠI CÁC VỊ TRÍ LẮP ĐẶT CÓ TIẾNG VIỆT.
- BIỂU BẮC CHỈ DẪN LỐI RA THOÁT NẠN PHẢI ĐƯỢC NHÌN THẤY RÕ RÀNG CÁC CHỮ "LỐI RA" HOẶC "EXIT", KÝ HIỆU HÌNH HỌC THÍCH HỢP. MÀU SẮC CỦA BIỂU BẮC AN TOÀN: MÀU NỀN LÀ MÀU XANH LÁ CÂY, MÀU CHỮ VÀ KÝ HIỆU LÀ MÀU TRẮNG.

SƠ ĐỒ CHỈ DẪN THOÁT NẠN

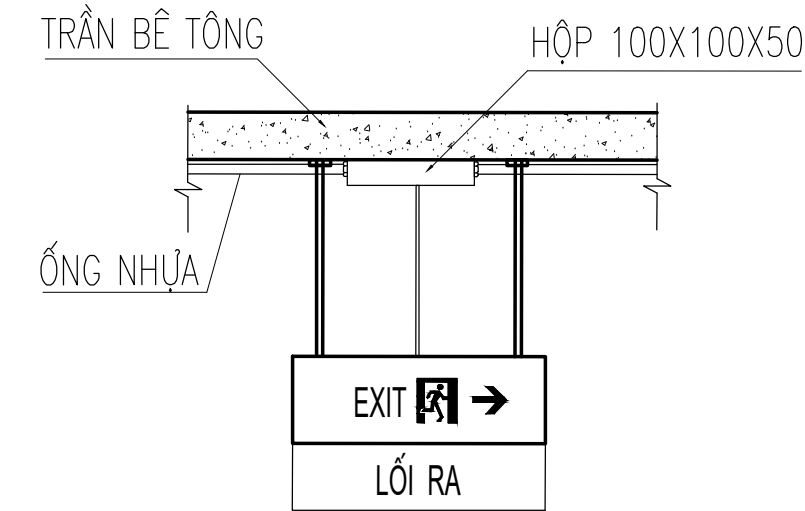
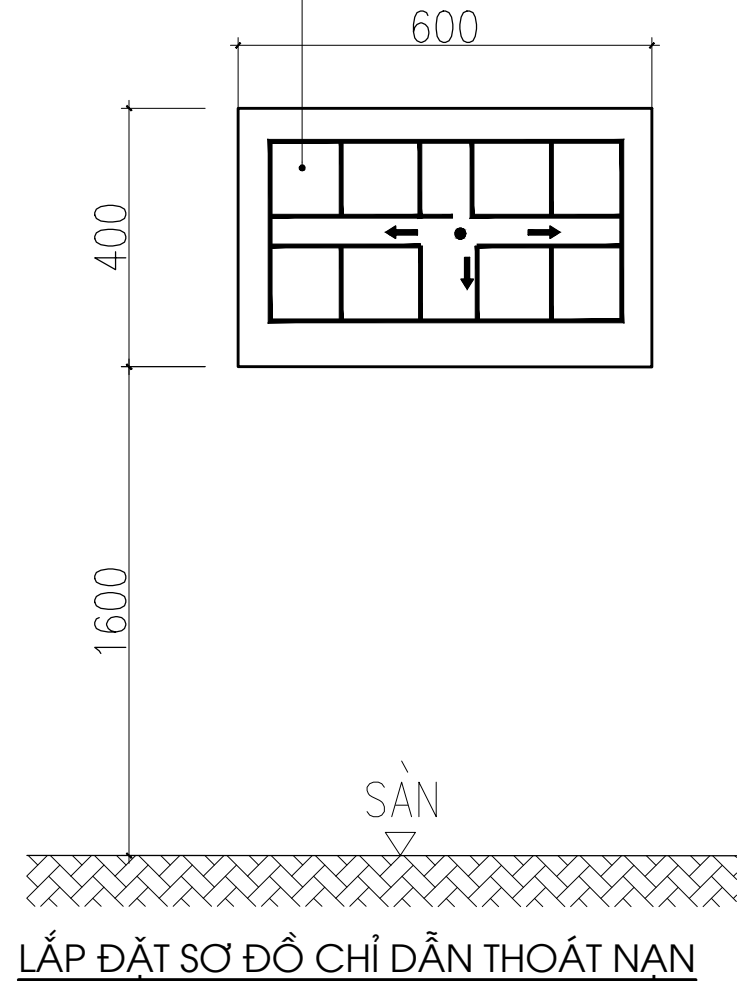

LẮP ĐẶT ĐÈN EXIT

SỬA ĐỔI :

LẦN	NGÀY	XÁC NHẬN

CHỦ ĐẦU TƯ :

**BAN QUẢN LÝ DỰ ÁN ĐẦU TƯ XÂY DỰNG
HUYỆN PHÚ CỪ**

ĐIC:

GIÁM ĐỐC:

DỰ ÁN: XÂY DỰNG, CẢI TẠO, NÂNG CẤP
TRUNG TÂM Y TẾ HUYỆN PHÚ CỪ (GIAI ĐOẠN II)
HẠNG MỤC: KHOA HỒI SỨC CẤP CỨU (NHÀ SỐ 07)

ĐIC: Xã Đoàn Đào, huyện Phú Cừ, tỉnh Hưng Yên

ĐƠN VỊ THIẾT KẾ :

**TAS CÔNG TY CỔ PHẦN
TƯ VẤN ĐẦU TƯ XÂY DỰNG TNS**

ĐIC: SỐ 100 - ĐƯỜNG TUỆ TÍNH
THÀNH PHỐ HUNG YÊN - TỈNH HUNG YÊN

GIÁM ĐỐC:

Trần Triệu Hùng

TRẦN TRIỆU HÙNG

CHỦ TRÌ:

Trần Thị Thu Trang

TRẦN THỊ THU TRANG

QLKT:

Phí Ngọc Xuyên

PHÍ NGỌC XUYỀN

THIẾT KẾ PCCC :

**CÔNG TY CỔ PHẦN XÂY LẮP VÀ ĐẦU TƯ
THÁI LINH**

**TL
THAI LINH . JSC**

ĐIC: SỐ 29, NGÁCH 63/33 ĐƯỜNG LÊ ĐỨC THỌ, PHƯỜNG MỸ ĐÌNH 2
QUẬN NAM TỪ LIÊM, HÀ NỘI

GIÁM ĐỐC:

Lê Văn Thái

LÊ VĂN THÁI

CHỦ TRÌ THIẾT KẾ :

Vũ Thị Phương

VŨ THỊ PHƯƠNG

THIẾT KẾ , VẼ :

Lê Văn Đại

LÊ VĂN ĐẠI

HẠNG MỤC:

PHÒNG CHÁY CHỮA CHÁY

GIAI ĐOẠN THIẾT KẾ: HỒ SƠ TKBVTC

TÊN BẢN VẼ

SƠ ĐỒ NL ĐÈN CHIẾU SÁNG THOÁT NẠN
CHI TIẾT LẮP ĐẶT
KHOA HỒI SỨC CẤP CỨU (NHÀ SỐ 07)

PHÁT HÀNH: 2025 KÝ HIỆU BẢN VẼ

TỶ LỆ: LẦN SỬA ĐỔI

KHỔ GIẤY: A3

EX-05

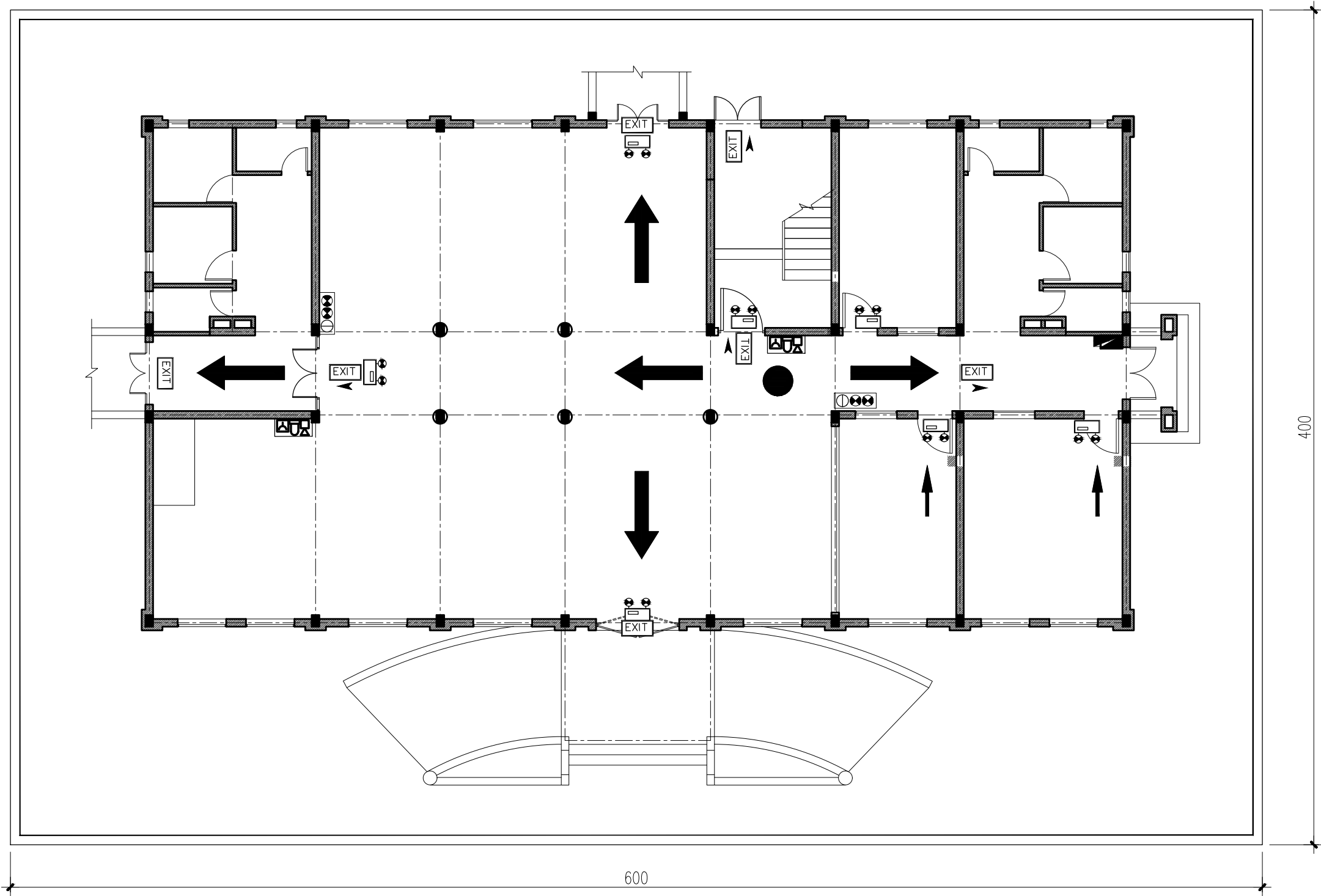

SƠ ĐỒ CHỈ DẪN THOÁT NẠN TẦNG 1

GHI CHÚ

- MÉP DƯỚI CỦA SƠ ĐỒ CHỈ DẪN THOÁT NẠN ĐƯỢC LẮP ĐẶT TỪ 1,5M ĐẾN 2M SO VỚI MẶT SÀN

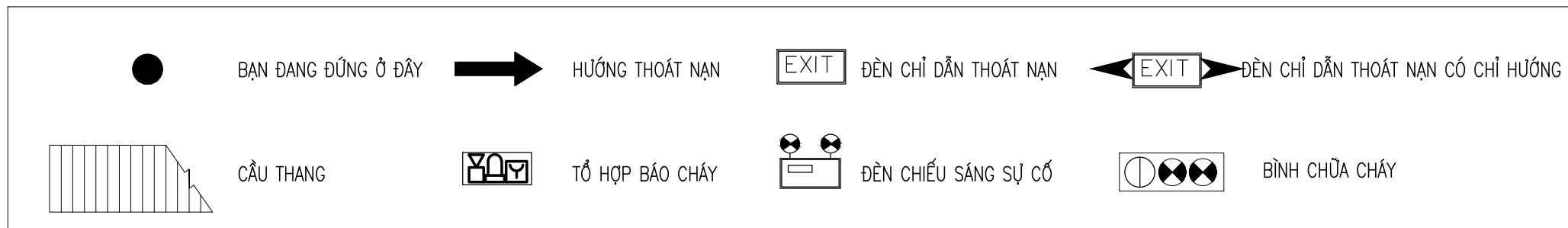

SỬA ĐỔI :

LẦN	NGÀY	XÁC NHẬN

CHỦ ĐẦU TƯ :

**BAN QUẢN LÝ DỰ ÁN ĐẦU TƯ XÂY DỰNG
HUYỆN PHÙ CỪ**

ĐIC:

GIÁM ĐỐC:

DỰ ÁN: XÂY DỰNG, CẢI TẠO, NÂNG CẤP
TRUNG TÂM Y TẾ HUYỆN PHÙ CỪ (GIAI ĐOẠN II)

ĐIC: Xã Đoàn Đào, huyện Phù Cừ, tỉnh Hưng Yên
HANG MỤC: KHOA HỒI SỨC CẤP CỨU (NHÀ SỐ 07)
ĐƠN VỊ THIẾT KẾ:

**TMS CÔNG TY CỔ PHẦN
TƯ VẤN ĐẦU TƯ XÂY DỰNG TNS**

ĐIC: Số 100 - Đường Tuệ Tĩnh
Thị trấn Hưng Yên - Tỉnh Hưng Yên

GIÁM ĐỐC:

TRẦN TRIỆU HÙNG

CHỦ TRÌ:

TRẦN THỊ THU TRANG

QLKT:

PHÍ NGỌC XUYỀN

THIẾT KẾ PCCC :

**CÔNG TY CỔ PHẦN XÂY LẮP VÀ ĐẦU TƯ
THÁI LINH**



ĐIC: Số 29, Ngách 63/33 Đường Lê Đức Thọ, Phường Mỹ Đình 2
Quận Nam Từ Liêm, Hà Nội

GIÁM ĐỐC:

LÊ VĂN THÁI

CHỦ TRÌ THIẾT KẾ :

VŨ THỊ PHƯƠNG

THIẾT KẾ, VẼ :

LÊ VĂN ĐẠT

HANG MỤC:

PHÒNG CHÁY CHỮA CHÁY

GIAI ĐOẠN THIẾT KẾ: HỒ SƠ TKBVTC

TÊN BẢN VẼ

SƠ ĐỒ CHỈ DẪN THOÁT NẠN TẦNG 1
KHOA HỒI SỨC CẤP CỨU (NHÀ SỐ 07)

PHÁT HÀNH: 2025 KỶ HIỆU BẢN VẼ

TỶ LỆ: LẦN SỬA ĐỔI

KHỔ GIẤY: A3 KHỔ GIẤY: A3 CD-01

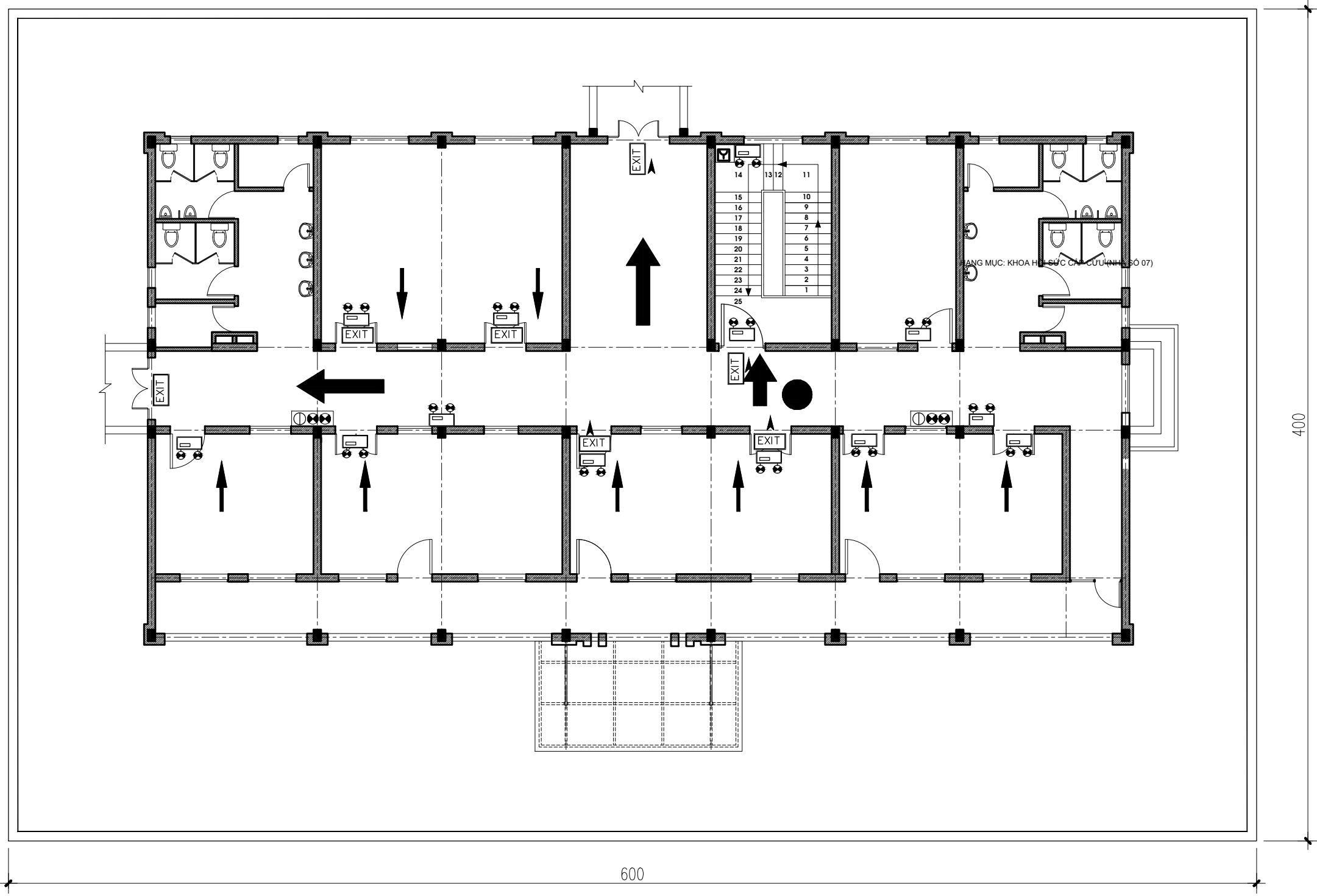

SƠ ĐỒ CHỈ DẪN THOÁT NẠN TẦNG 2

GHI CHÚ

- MÉP DƯỚI CỦA SƠ ĐỒ CHỈ DẪN THOÁT NẠN ĐƯỢC LẮP ĐẶT TỪ 1,5M ĐẾN 2M SO VỚI MẶT SÀN

	BẠN ĐANG ĐỨNG Ở ĐÂY		HƯỚNG THOÁT NẠN		ĐÈN CHỈ DẪN THOÁT NẠN		ĐÈN CHỈ DẪN THOÁT NẠN CÓ CHỈ HƯỚNG
	CẦU THANG		TỔ HỢP BÁO CHÁY		ĐÈN CHIẾU SÁNG SỰ CỐ		BÌNH CHỮA CHÁY

SỬA ĐỔI:		
LẦN	NGÀY	XÁC NHẬN

CHỦ ĐẦU TƯ :
BAN QUẢN LÝ DỰ ÁN ĐẦU TƯ XÂY DỰNG HUYỆN PHÚ CỪ
 Đ/C:

GIÁM ĐỐC:

DỰ ÁN: XÂY DỰNG, CẢI TẠO, NÂNG CẤP TRUNG TÂM Y TẾ HUYỆN PHÚ CỪ (GIAI ĐOẠN II)

Đ/C: Xã Đoàn Đào, huyện Phú Cừ, tỉnh Hưng Yên

ĐƠN VỊ THIẾT KẾ :

CÔNG TY CỔ PHẦN TƯ VẤN ĐẦU TƯ XÂY DỰNG TNS
 Đ/C: SỐ 100 - ĐƯỜNG TUỆ TÍNH THÀNH PHỐ HƯNG YÊN - TỈNH HƯNG YÊN

GIÁM ĐỐC:

TRẦN TRIỆU HÙNG

CHỦ TRÌ:

TRẦN THỊ THU TRANG

QLKT:

PHÍ NGỌC XUYÊN

THIẾT KẾ PCCC :
CÔNG TY CỔ PHẦN XÂY LẮP VÀ ĐẦU TƯ THÁI LINH

THAI LINH JSC

Đ/C: SỐ 29, NGÁCH 63/33 ĐƯỜNG LÊ ĐỨC THỌ, PHƯỜNG MỸ ĐÌNH 2, QUẬN NAM TỪ LIÊM, HÀ NỘI

GIÁM ĐỐC:

LÊ VĂN THÁI

CHỦ TRÌ THIẾT KẾ :

VŨ THỊ PHƯƠNG

THIẾT KẾ, VẼ :

LÊ VĂN ĐẠI

HANG MỤC:
PHÒNG CHÁY CHỮA CHÁY
 GIAI ĐOẠN THIẾT KẾ: HỒ SƠ TKBVTC

TÊN BẢN VẼ
SƠ ĐỒ CHỈ DẪN THOÁT NẠN TẦNG 2 KHOA HỒI SỨC CẤP CỨU (NHÀ SỐ 07)

PHÁT HÀNH	2025	KÝ HIỆU BẢN VẼ
TỶ LỆ :	LẦN SỬA ĐỔI	CD-02
KHỔ GIẤY : A3		

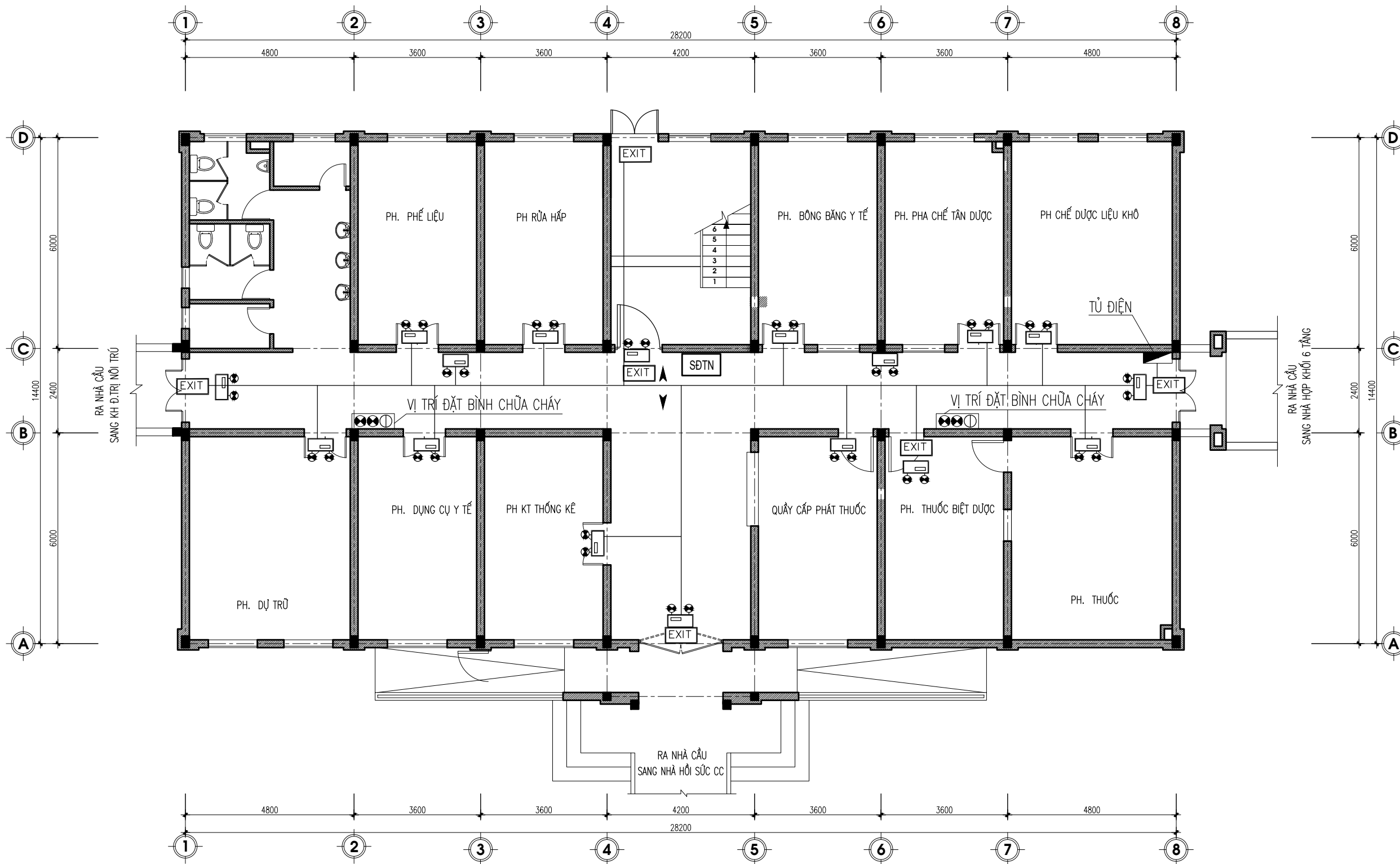

**MẶT BẰNG ĐÈN EXIT SỰ CỐ TẦNG 1
KHOA DƯỢC - VẬT TƯ Y TẾ VÀ HÀNH CHÍNH KHOA KHÁM**

KÝ HIỆU

	HỘP KỸ THUẬT
	ĐÈN CHIẾU SÁNG SỰ CỐ
	ĐÈN CHỈ DẪN THOÁT NẠN KO CHỈ HƯỚNG
	ĐÈN CHỈ DẪN THOÁT NẠN CÓ CHỈ HƯỚNG
	BÌNH CHỮA CHÁY
	DÂY CẤP NGUỒN 2X1,5MM2
	ỐNG NHỰA CHỐNG CHÁY D20

THUYẾT MINH

DIỆN TÍCH TẦNG 1 KHOA DƯỢC, VẬT TƯ Y TẾ VÀ HÀNH CHÍNH KHOA KHÁM : 410 M2
 SỐ LƯỢNG BÌNH CHỮA CHÁY: 6 BÌNH , (2 BÌNH SỰ TRỮ)
 KẾT LUẬN: SỐ LƯỢNG BÌNH CHỮA CHÁY PHÙ HỢP TCVN 3890:2023
 PHƯƠNG TIỆN PHÒNG CHÁY VÀ CHỮA CHÁY CHO NHÀ VÀ CÔNG TRÌNH- TRANG BỊ, BỐ TRÍ

GHI CHÚ

- * THIẾT KẾ CHIẾU SÁNG SỰ CỐ VÀ CHỈ DẪN THOÁT NẠN ĐẢM BẢO THEO TCVN 13456:2022
- ĐÈN CHIẾU SÁNG SỰ CỐ VÀ ĐÈN CHỈ DẪN THOÁT NẠN CÓ NGUỒN ĐIỆN DỰ PHÒNG BẢO ĐẢM THỜI GIAN HOẠT ĐỘNG TỐI THIỂU 2H
- ĐÈN CHIẾU SÁNG SỰ CỐ CÓ CƯỜNG ĐỘ CHIẾU SÁNG BAN ĐẦU TRUNG BÌNH LÀ 10LUX VÀ CƯỜNG ĐỘ CHIẾU SÁNG NHỎ NHẤT TẠI BẤT KỲ ĐIỂM NÀO DỌC THEO ĐƯỜNG THOÁT NẠN ĐO ĐƯỢC KHÔNG NHỎ HƠN 1 LUX
- NGUỒN ĐIỆN CHO ĐÈN CHIẾU SÁNG SỰ CỐ VÀ CHỈ DẪN THOÁT NẠN LẤY TỪ TỦ ĐIỆN TỔNG
- CÁC TRỤC KỸ THUẬT SAU KHI THI CÔNG XONG ĐƯỢC CHÈN BỊT KÍN BẰNG VẬT LIỆU NGĂN CHÁY TƯƠNG ĐƯƠNG GIỚI HẠN CHỊU LỬA CỦA CẤU KIỆN XUYÊN QUA

SỬA ĐỔI :

LẦN	NGÀY	XÁC NHẬN

CHỦ ĐẦU TƯ :
BAN QUẢN LÝ DỰ ÁN ĐẦU TƯ XÂY DỰNG HUYỆN PHÚ CỪ

ĐIC:

GIÁM ĐỐC:

DỰ ÁN: XÂY DỰNG, CẢI TẠO, NÂNG CẤP TRUNG TÂM Y TẾ HUYỆN PHÚ CỪ (GIAI ĐOẠN II)
 HẠNG MỤC: KHOA DƯỢC VẬT TƯ Y TẾ VÀ HÀNH CHÍNH KHOA KHÁM (NHÀ SỐ 08)
 ĐIC: Xã Đoàn Đào, huyện Phú Cừ, tỉnh Hưng Yên

ĐƠN VỊ THIẾT KẾ :

CÔNG TY CỔ PHẦN TƯ VẤN ĐẦU TƯ XÂY DỰNG TNS
 ĐIC: SỐ 100 - ĐƯỜNG TUỆ TÍNH THÀNH PHỐ HƯNG YÊN - TỈNH HƯNG YÊN

GIÁM ĐỐC:

TRẦN TRIỆU HÙNG

CHỦ TRÌ:

TRẦN THỊ THU TRANG

QLKT:

PHÍ NGỌC XUYÊN

THIẾT KẾ PCCC :
CÔNG TY CỔ PHẦN XÂY LẮP VÀ ĐẦU TƯ THÁI LINH

 ĐIC: SỐ 29, NGÁCH 63/33 ĐƯỜNG LÊ ĐỨC THO, PHƯỜNG MỸ ĐÌNH 2, QUẬN NAM TỪ LIÊM, HÀ NỘI

GIÁM ĐỐC:

LÊ VĂN THÁI

CHỦ TRÌ THIẾT KẾ :

VŨ THỊ PHƯƠNG

THIẾT KẾ , VẼ :

LÊ VĂN ĐẠI

HẠNG MỤC:
PHÒNG CHÁY CHỮA CHÁY

GIAI ĐOẠN THIẾT KẾ: HỒ SƠ TKBVTC

TÊN BẢN VẼ
MẶT BẰNG ĐÈN EXIT SỰ CỐ TẦNG 1 KHOA DƯỢC - VẬT TƯ Y TẾ VÀ HÀNH CHÍNH KHOA KHÁM (NHÀ SỐ 08)

PHÁT HÀNH	2025	KÝ HIỆU BẢN VẼ
TỶ LỆ :	LẦN SỬA ĐỔI	EX-06
KHỔ GIẤY : A3		

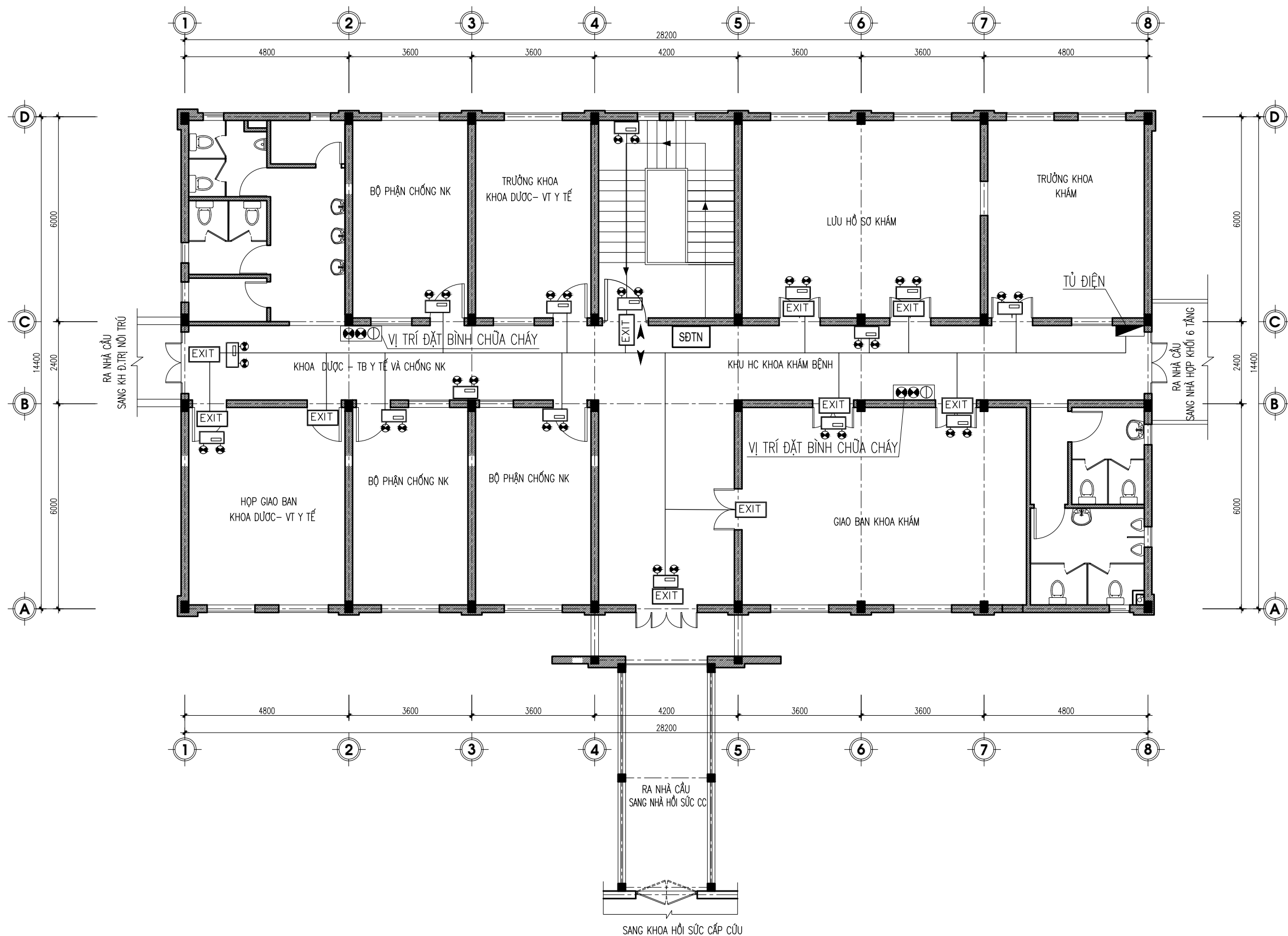

KÝ HIỆU

	HỘP KỸ THUẬT
	ĐÈN CHIẾU SÁNG SỰ CỐ
	ĐÈN CHỈ DẪN THOÁT NẠN KO CHỈ HƯỚNG
	ĐÈN CHỈ DẪN THOÁT NẠN CÓ CHỈ HƯỚNG
	BÌNH CHỮA CHÁY
	DÂY CẤP NGUỒN 2X1,5MM2
	ỐNG NHỰA CHỐNG CHÁY D20

**MẶT BẰNG ĐÈN EXIT SỰ CỐ TẦNG 2
KHOA DƯỢC - VẬT TƯ Y TẾ VÀ HÀNH CHÍNH KHOA KHÁM**

THUYẾT MINH

DIỆN TÍCH TẦNG 2 KHOA DƯỢC, VẬT TƯ Y TẾ VÀ HÀNH CHÍNH KHOA KHÁM : 410 M2

SỐ LƯỢNG BÌNH CHỮA CHÁY: 6 BÌNH , (2 BÌNH SỰ TRỮ)

KẾT LUẬN: SỐ LƯỢNG BÌNH CHỮA CHÁY PHÙ HỢP TCVN 3890:2023

PHƯƠNG TIỆN PHÒNG CHÁY VÀ CHỮA CHÁY CHO NHÀ VÀ CÔNG TRÌNH- TRANG BỊ, BỐ TRÍ

SỬA ĐỔI :

LẦN	NGÀY	XÁC NHẬN

CHỦ ĐẦU TƯ :

**BAN QUẢN LÝ DỰ ÁN ĐẦU TƯ XÂY DỰNG
HUYỆN PHÚ CỪ**

Đ/C:

GIÁM ĐỐC:

DỰ ÁN: XÂY DỰNG, CẢI TẠO, NÂNG CẤP
TRUNG TÂM Y TẾ HUYỆN PHÚ CỪ (GIAI ĐOẠN II)
HẠNG MỤC: KHOA DƯỢC VẬT TƯ Y TẾ
VÀ HÀNH CHÍNH KHOA KHÁM (NHÀ SỐ 08)

Đ/C: Xã Đoàn Đào, huyện Phú Cừ, tỉnh Hưng Yên

ĐƠN VỊ THIẾT KẾ :

**TMS CÔNG TY CỔ PHẦN
TƯ VẤN ĐẦU TƯ XÂY DỰNG TNS**

Đ/C: SỐ 100 - ĐƯỜNG TUỆ TÍNH
THÀNH PHỐ HƯNG YÊN - TỈNH HƯNG YÊN

GIÁM ĐỐC:

Trần Triệu Hùng

TRẦN TRIỆU HÙNG

CHỦ TRÌ:

Trần Thị Thu Trang

TRẦN THỊ THU TRANG

QLKT:

Phí Ngọc Xuyên

PHÍ NGỌC XUYỀN

THIẾT KẾ PCCC :

**CÔNG TY CỔ PHẦN XÂY LẮP VÀ ĐẦU TƯ
THÁI LINH**

THAI LINH JSC

Đ/C: SỐ 29, NGÁCH 63/33 ĐƯỜNG LÊ ĐỨC THỌ, PHƯỜNG MỸ ĐÌNH 2
QUẬN NAM TỪ LIÊM, HÀ NỘI

GIÁM ĐỐC:

Lê Văn Thái

LÊ VĂN THÁI

CHỦ TRÌ THIẾT KẾ :

Vũ Thị Phương

VŨ THỊ PHƯƠNG

THIẾT KẾ , VẼ :

Lê Văn Đại

LÊ VĂN ĐẠI

HẠNG MỤC:

PHÒNG CHÁY CHỮA CHÁY

GIAI ĐOẠN THIẾT KẾ: HỒ SƠ TKBVTC

TÊN BẢN VẼ

MẶT BẰNG ĐÈN EXIT SỰ CỐ TẦNG 1
KHOA DƯỢC - VẬT TƯ Y TẾ
VÀ HÀNH CHÍNH KHOA KHÁM (NHÀ SỐ 08)

PHÁT HÀNH: 2025 KÝ HIỆU BẢN VẼ

TỶ LỆ: LẦN SỬA ĐỔI

KHỔ GIẤY: A3 EX-07

SƠ ĐỒ NGUYÊN LÝ ĐÈN CHIẾU SÁNG THOÁT NẠN

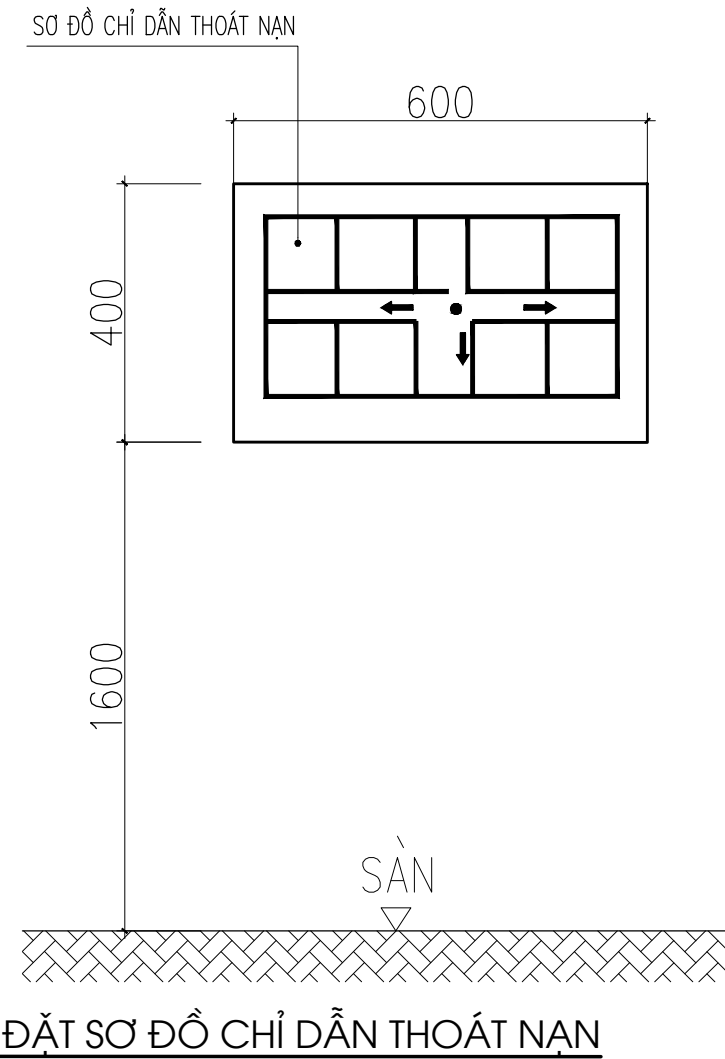
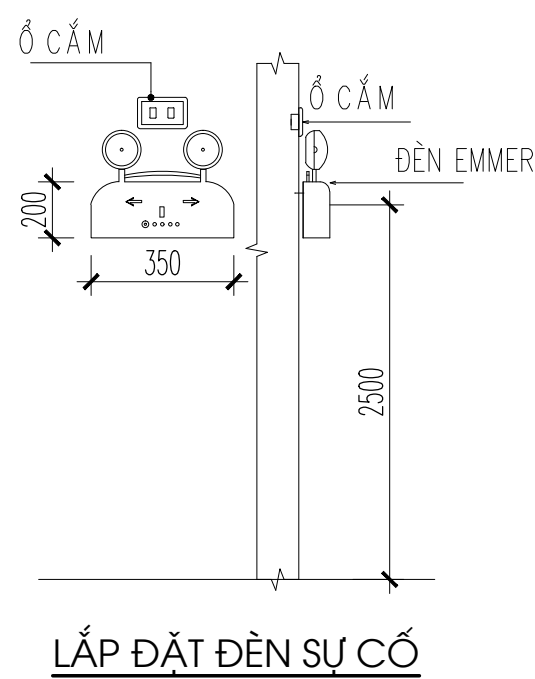
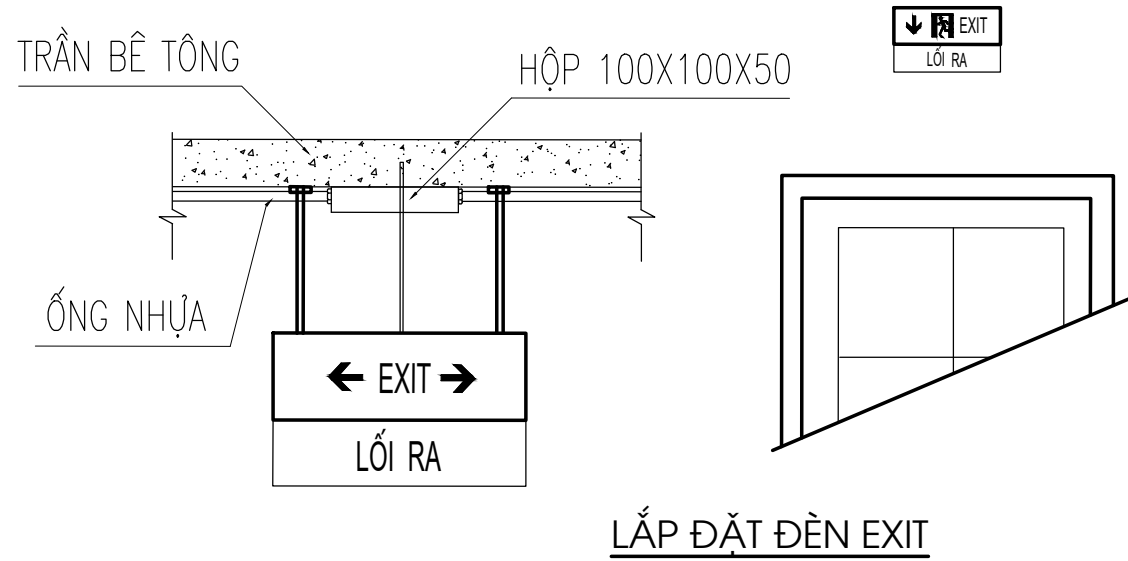
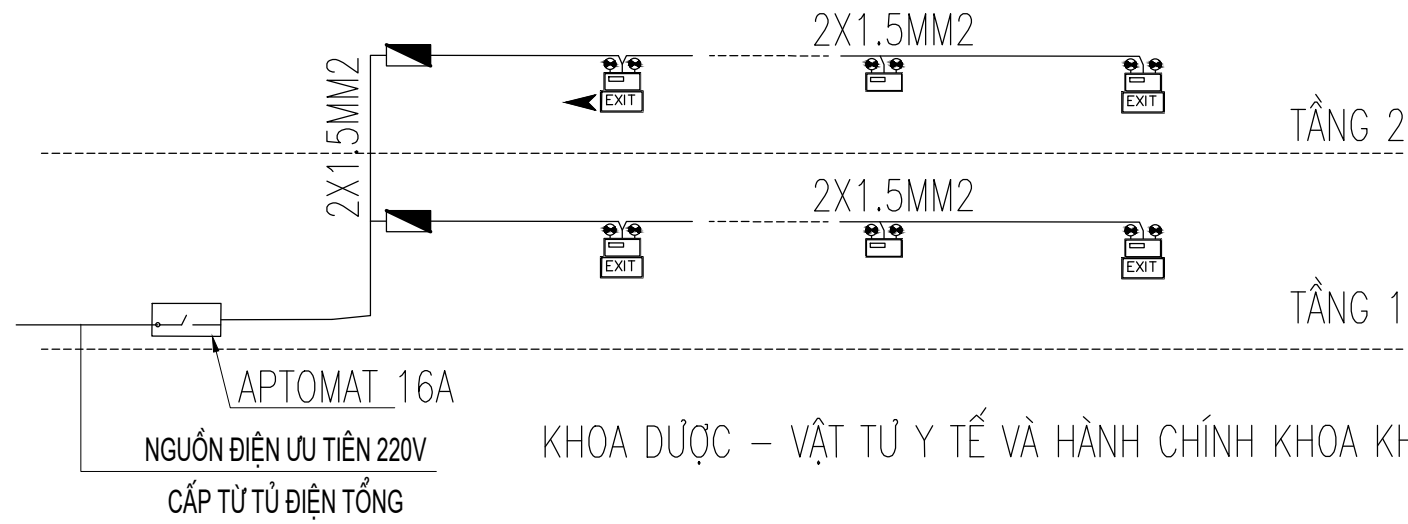

THUYẾT MINH:

- ĐÈN CHIẾU SÁNG SỰ CỐ VÀ ĐÈN CHỈ DẪN THOÁT NẠN CÓ NGUỒN ĐIỆN DỰ PHÒNG
- ĐẢM BẢO THỜI GIAN HOẠT ĐỘNG TỐI THIỂU 2 GIỜ.
- ĐÈN CHIẾU SÁNG SỰ CỐ VÀ ĐÈN CHỈ DẪN THOÁT NẠN CÓ CƯỜNG ĐỘ CHIẾU SÁNG NHỎ NHẤT LÀ 10LUX.
- TẦM NHÌN ĐẢM BẢO NHÌN THẤY LỐI THOÁT NẠN KHÔNG QUÁ 30M.
- KÝ HIỆU ĐÈN TẠI CÁC VỊ TRÍ LẮP ĐẶT CÓ TIẾNG VIỆT.
- BIỂU BẢO CHỈ DẪN LỐI RA THOÁT NẠN PHẢI ĐƯỢC NHÌN THẤY RÕ RÀNG CÁC CHỮ "LỐI RA" HOẶC "EXIT", KÝ HIỆU HÌNH HỌC THÍCH HỢP. MÀU SẮC CỦA BIỂU BẢO AN TOÀN: MÀU NỀN LÀ MÀU XANH LÁ CÂY, MÀU CHỮ VÀ KÝ HIỆU LÀ MÀU TRẮNG.

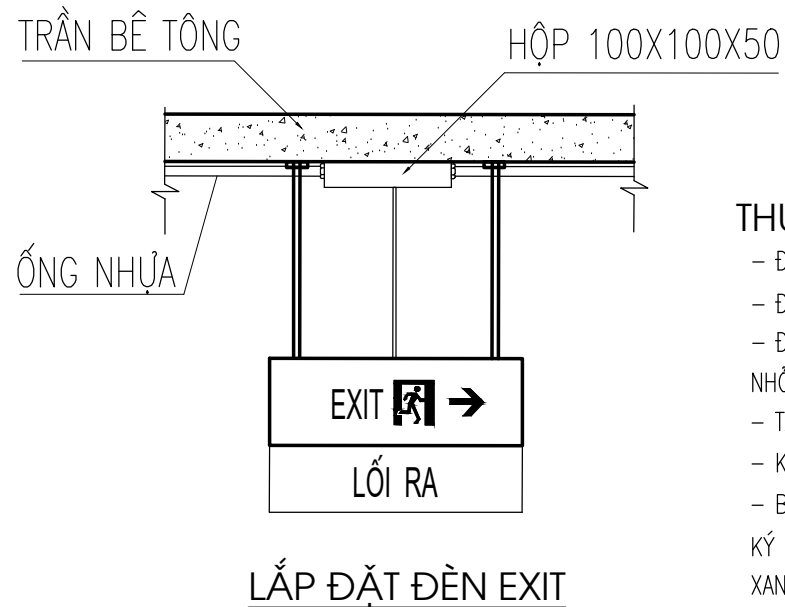

SỬA ĐỔI:		
LẦN	NGÀY	XÁC NHẬN
CHỦ ĐẦU TƯ :		
BAN QUẢN LÝ DỰ ÁN ĐẦU TƯ XÂY DỰNG HUYỆN PHÚ CỪ		
ĐIC:		
GIÁM ĐỐC:		
DỰ ÁN: XÂY DỰNG, CẢI TẠO, NÂNG CẤP TRUNG TÂM Y TẾ HUYỆN PHÚ CỪ (GIAI ĐOẠN II) HẠNG MỤC: KHOA DƯỢC VẬT TƯ Y TẾ VÀ HÀNH CHÍNH KHOA KHÁM (NHÀ SỐ 08)		
ĐIC: Xã Đoàn Đào, huyện Phú Cừ, tỉnh Hưng Yên		
ĐƠN VỊ THIẾT KẾ :		
TMS CÔNG TY CỔ PHẦN TƯ VẤN ĐẦU TƯ XÂY DỰNG TNS		
ĐIC: SỐ 100 - ĐƯỜNG TUỆ TÍNH THÀNH PHỐ HƯNG YÊN - TỈNH HƯNG YÊN		
GIÁM ĐỐC:		
TRẦN TRIỆU HÙNG		
CHỦ TRÌ:		
TRẦN THỊ THU TRANG		
QLKT:		
PHÍ NGỌC XUYỀN		
THIẾT KẾ PCCC :		
CÔNG TY CỔ PHẦN XÂY LẮP VÀ ĐẦU TƯ THÁI LINH		
ĐIC: SỐ 29, NGÁCH 63/33 ĐƯỜNG LÊ ĐỨC THỌ, PHƯỜNG MỸ ĐÌNH 2 QUẬN NAM TỪ LIÊM, HÀ NỘI		
GIÁM ĐỐC:		
LÊ VĂN THÁI		
CHỦ TRÌ THIẾT KẾ :		
VŨ THỊ PHƯƠNG		
THIẾT KẾ , VẼ :		
LÊ VĂN ĐẠI		
HẠNG MỤC:		
PHÒNG CHÁY CHỮA CHÁY		
GIAI ĐOẠN THIẾT KẾ: HỒ SƠ TKBVTC		
TÊN BẢN VẼ		
SƠ ĐỒ NL ĐÈN CHIẾU SÁNG THOÁT NẠN CHI TIẾT LẮP ĐẶT; KHOA DƯỢC – VẬT TƯ Y TẾ VÀ HÀNH CHÍNH KHOA KHÁM (NHÀ SỐ 08)		
PHÁT HÀNH	2025	KÝ HIỆU BẢN VẼ
TỶ LỆ :	LẦN SỬA ĐỔI	EX-08
KHỔ GIẤY : A3		

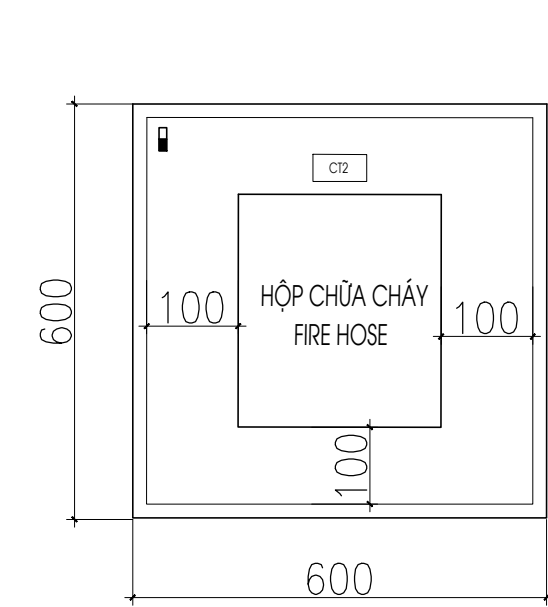

CHI TIẾT HỘP ĐỰNG BÌNH CHỮA CHÁY

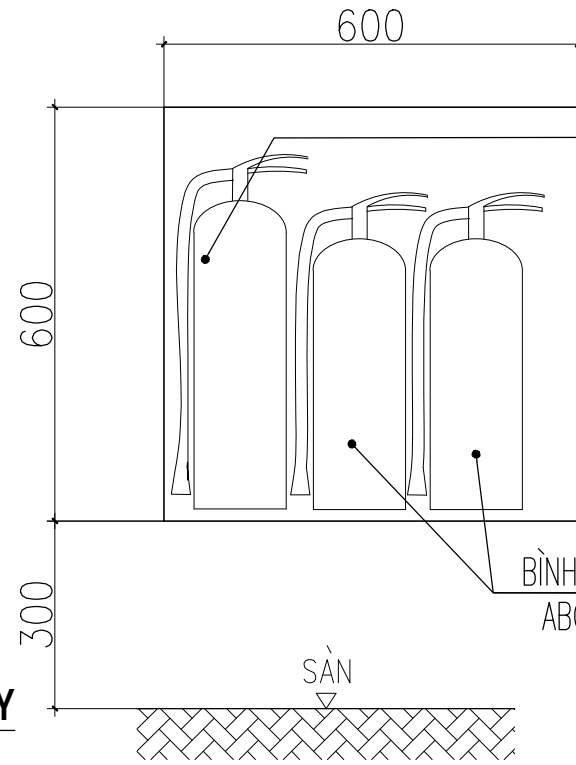

**BÌNH XÁCH TAY
CO2 MT3**

**BÌNH BỘT CHỮA CHÁY
ABC-4KG-MFZL4**

BÌNH KHÍ CO2 - 3KG

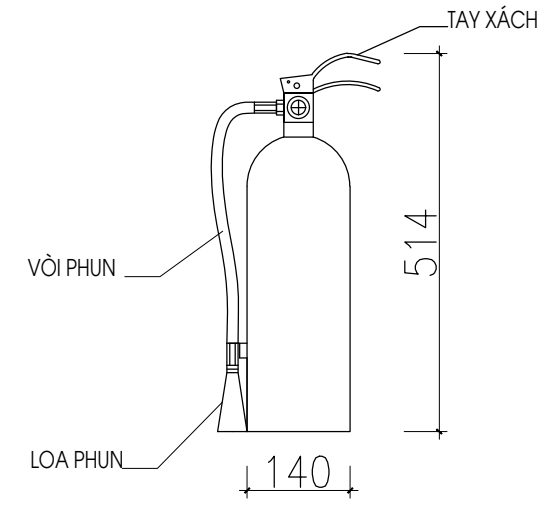
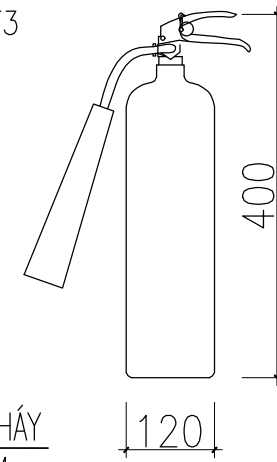

BÌNH CHỮA CHÁY ABC - 4KG-MFZL4

**BẢNG THỐNG KÊ VẬT TƯ THIẾT BỊ
HỆ THỐNG CHIẾU SÁNG VÀ CHỈ DẪN THOÁT NẠN**

STT	TÊN THIẾT BỊ	KÝ HIỆU	ĐƠN VỊ	SỐ LƯỢNG			
				NHÀ GIẶT LÀ HẤP SẤY (NHÀ SỐ 14)	KHOA HỒI SỨC CẤP CỨU (NHÀ SỐ 07)	KHOA DƯỢC - VẬT TƯ Y TẾ VÀ HÀNH CHÍNH KHOA KHÁM (NHÀ SỐ 08)	TỔNG
1	LẮP ĐẶT HỘP ĐẦU NỐI CHỨA APTOMAT 1P/10A		CÁI	1	2	2	5
2	ĐÈN CHIẾU SÁNG SỰ CỐ		CÁI	7	19	32	58
3	Ổ CẮM ĐƠN		CÁI	7	19	32	58
4	ĐÈN CHỈ DẪN THOÁT NẠN KHÔNG CHỈ HƯỚNG		CÁI	3	13	15	31
5	ĐÈN CHỈ DẪN THOÁT NẠN CHỈ HƯỚNG		CÁI	1	3	1	5
6	BẢNG SƠ ĐỒ CHỈ DẪN THOÁT NẠN TỪNG TẦNG		CÁI		2	2	4
7	DÂY CẤP NGUỒN 2X1.5MM2		M	38	84	78	250
8	ỐNG LUỒN DÂY PVC D20		M	38	84	78	250
9	HỘP CHIA 3 NGÁ PVC D20		CÁI	5	5	10	20
10	HỘP CHIA 4 NGÁ PVC D20		CÁI	1	1		2
11	ĐẾ NHỰA Ổ CẮM ẨM TƯỜNG		CÁI	7	19	32	58
12	KEP ĐỠ ỚNG PVC D20		CÁI	26	56	52	134
13	BÌNH CHỮA CHÁY CO2-MT3		CÁI	2	4	4	10
14	BÌNH CHỮA CHÁY BỘT ABC-4KG-MFZL4		CÁI	4	8	8	20
15	TIÊU LỆNH PCCC+NỘI QUY		BỘ	1	1	1	3

SỬA ĐỔI :

LẦN	NGÀY	XÁC NHẬN

CHỦ ĐẦU TƯ :

**BAN QUẢN LÝ DỰ ÁN ĐẦU TƯ XÂY DỰNG
HUYỆN PHÚ CỪ**

ĐIC:

GIÁM ĐỐC:

DỰ ÁN: XÂY DỰNG, CẢI TẠO, NÂNG CẤP
TRUNG TÂM Y TẾ HUYỆN PHÚ CỪ (GIAI ĐOẠN II)

ĐIC: Xã Đoàn Đào, huyện Phú Cừ, tỉnh Hưng Yên

ĐƠN VỊ THIẾT KẾ :

**TAS CÔNG TY CỔ PHẦN
TƯ VẤN ĐẦU TƯ XÂY DỰNG TNS**

ĐIC: SỐ 100 - ĐƯỜNG TUỆ TÍNH
THÀNH PHỐ HƯNG YÊN - TỈNH HƯNG YÊN

GIÁM ĐỐC:

(Signature)

TRẦN TRIỆU HÙNG

CHỦ TRÌ:

(Signature)

TRẦN THỊ THU TRANG

QLKT:

(Signature)

PHÍ NGỌC XUYỀN

THIẾT KẾ PCCC :

**CÔNG TY CỔ PHẦN XÂY LẮP VÀ ĐẦU TƯ
THÁI LINH**

**TL
THAI LINH JSC**

ĐIC: SỐ 29, NGÁCH 63/33 ĐƯỜNG LÊ ĐỨC THỌ, PHƯỜNG MỸ ĐÌNH 2
QUẬN NAM TỪ LIÊM, HÀ NỘI

GIÁM ĐỐC:

(Signature)

LÊ VĂN THÁI

CHỦ TRÌ THIẾT KẾ :

(Signature)

VŨ THỊ PHƯƠNG

THIẾT KẾ , VẼ :

(Signature)

LÊ VĂN ĐÀI

HÀNG MỤC:

PHÒNG CHÁY CHỮA CHÁY

GIAI ĐOẠN THIẾT KẾ: HỒ SƠ TKBVTC

TÊN BẢN VẼ

BẢNG THỐNG KÊ VẬT TƯ THIẾT BỊ
HỆ THỐNG CHIẾU SÁNG VÀ HỆ THỐNG THOÁT NẠN

PHÁT HÀNH	2025	KÝ HIỆU BẢN VẼ
TỶ LỆ :	LẦN SỬA ĐỔI	EX-09
KHỔ GIẤY : A3		

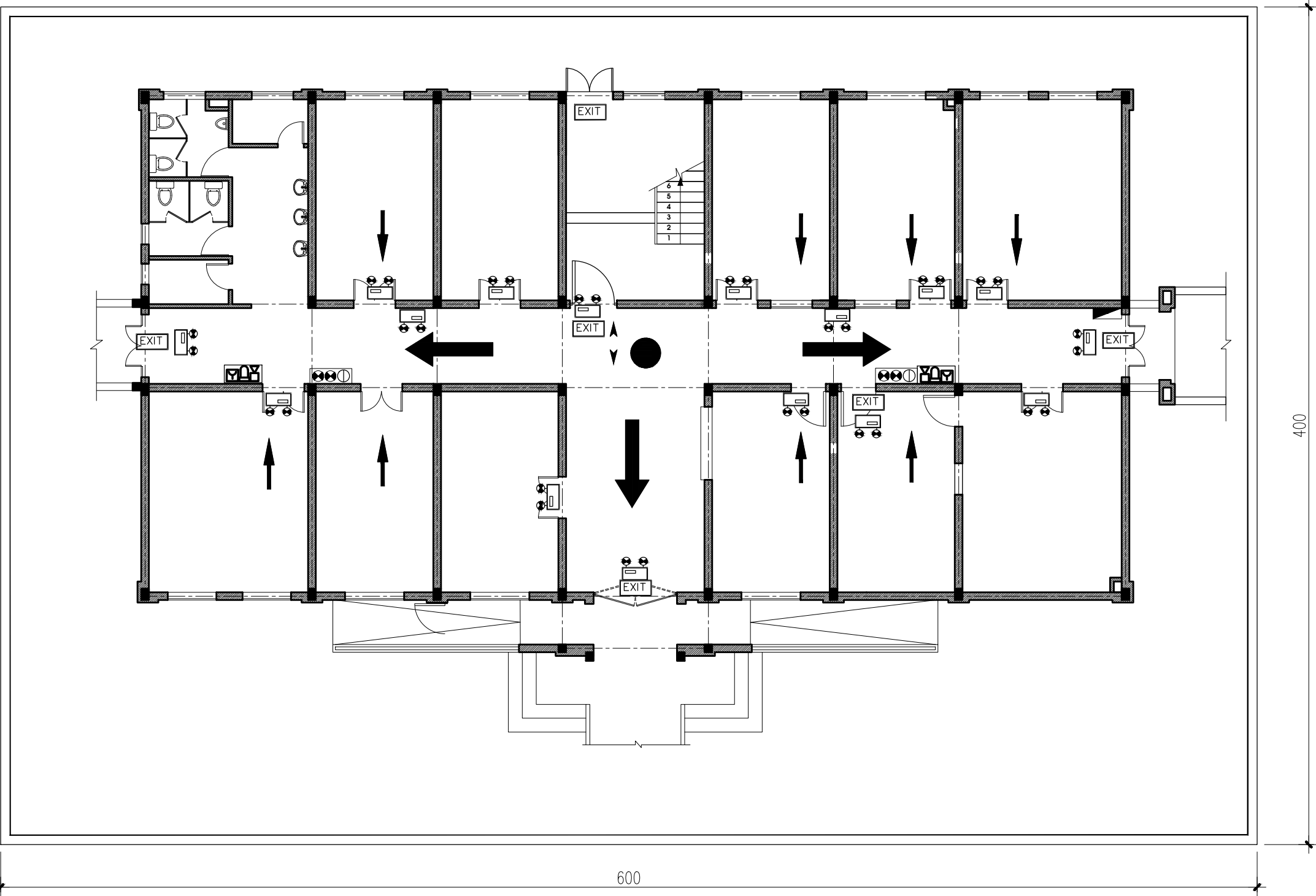

SƠ ĐỒ CHỈ DẪN THOÁT NẠN TẦNG 1

GHI CHÚ

- MÉP DƯỚI CỦA SƠ ĐỒ CHỈ DẪN THOÁT NẠN ĐƯỢC LẮP ĐẶT TỪ 1,5M ĐẾN 2M SO VỚI MẶT SÀN

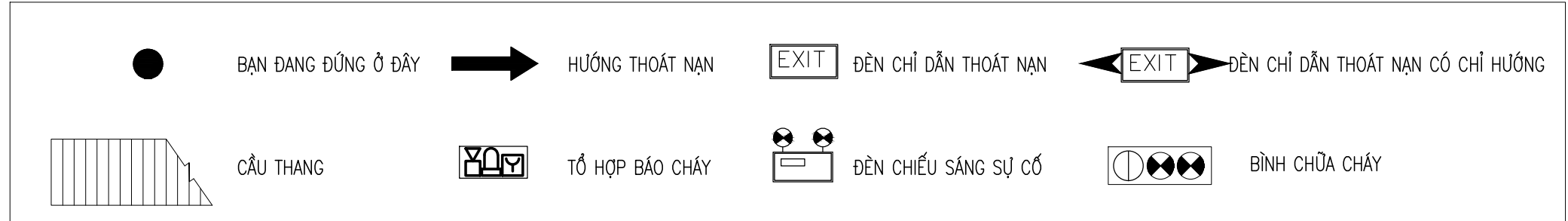

SỬA ĐỔI :		
LẦN	NGÀY	XÁC NHẬN
CHỦ ĐẦU TƯ :		
BAN QUẢN LÝ DỰ ÁN ĐẦU TƯ XÂY DỰNG HUYỆN PHÚ CỪ		
ĐIC:		
GIÁM ĐỐC:		
DỰ ÁN: XÂY DỰNG, CẢI TẠO, NÂNG CẤP TRUNG TÂM Y TẾ HUYỆN PHÚ CỪ (GIAI ĐOẠN II)		
ĐIC: Xã Đoàn Đào, huyện Phú Cừ, tỉnh Hưng Yên		
HANG MỤC: KHOA HỒI SỨC CẤP CỨU (NHÀ SỐ 07)		
ĐƠN VỊ THIẾT KẾ :		
ĐIC: Số 100 - Đường Tuệ Tĩnh		
THÀNH PHỐ HƯNG YÊN - TỈNH HƯNG YÊN		
GIÁM ĐỐC:		
TRẦN TRIỆU HÙNG		
CHỦ TRÌ:		
TRẦN THỊ THU TRANG		
QLKT:		
PHÍ NGỌC XUYÊN		
THIẾT KẾ PCCC :		
CÔNG TY CỔ PHẦN XÂY LẮP VÀ ĐẦU TƯ THÁI LINH		
ĐIC: SỐ 29, NGÁCH 63/33 ĐƯỜNG LÊ ĐỨC THỌ, PHƯỜNG MỸ ĐÌNH 2		
QUẬN NAM TỪ LIÊM, HÀ NỘI		
GIÁM ĐỐC:		
LÊ VĂN THÁI		
CHỦ TRÌ THIẾT KẾ :		
VŨ THỊ PHƯƠNG		
THIẾT KẾ , VẼ :		
LÊ VĂN ĐẠT		
HANG MỤC:		
PHÒNG CHÁY CHỮA CHÁY		
GIAI ĐOẠN THIẾT KẾ: HỒ SƠ TKBVTC		
TÊN BẢN VẼ		
SƠ ĐỒ CHỈ DẪN THOÁT NẠN TẦNG 1		
KHOA HỒI SỨC CẤP CỨU (NHÀ SỐ 07)		
PHÁT HÀNH	2025	KÝ HIỆU BẢN VẼ
TỶ LỆ :	LẦN SỬA ĐỔI	CD-03
KHỔ GIẤY : A3		

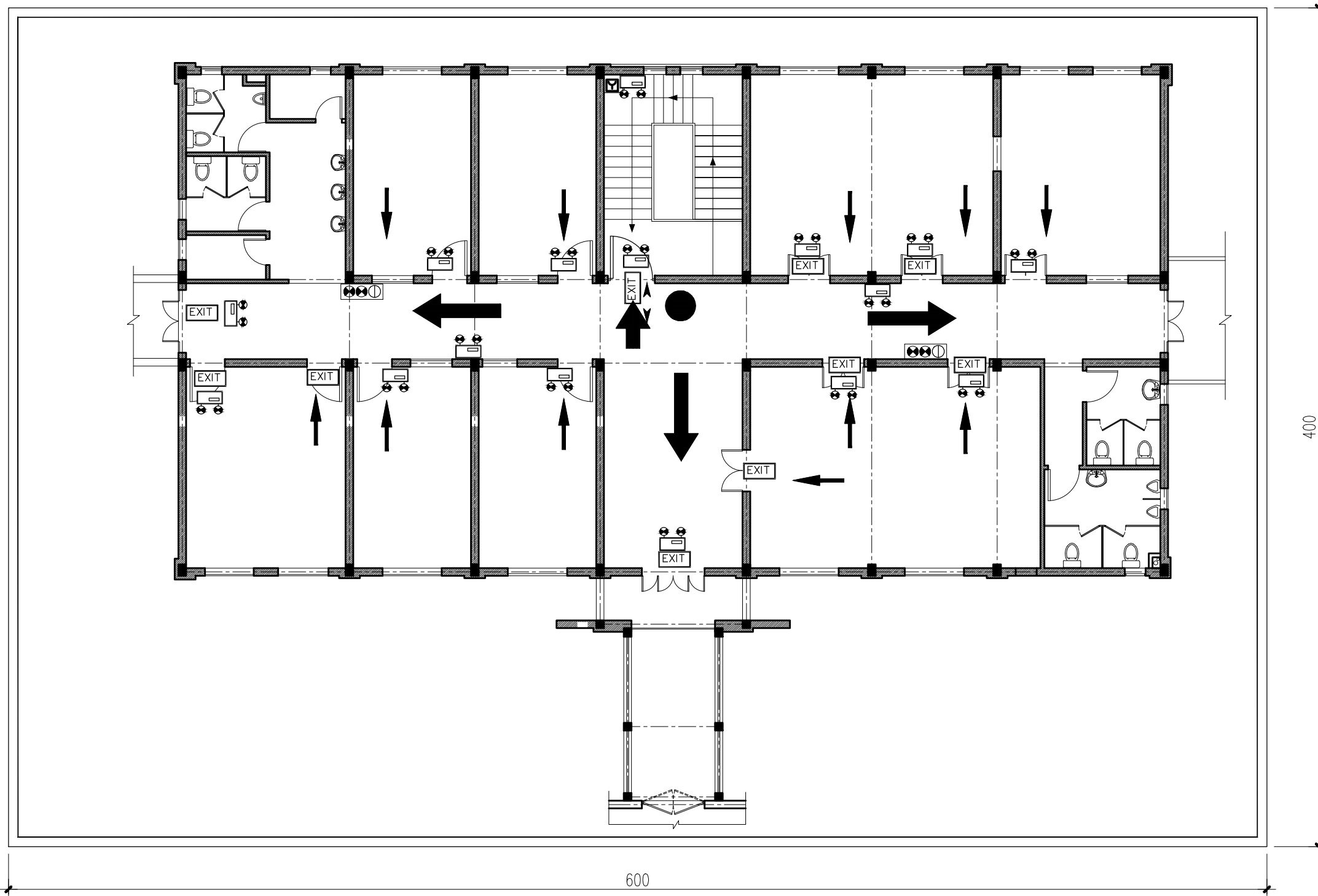

SƠ ĐỒ CHỈ DẪN THOÁT NẠN TẦNG 2

GHI CHÚ

- MÉP DƯỚI CỦA SƠ ĐỒ CHỈ DẪN THOÁT NẠN ĐƯỢC LẮP ĐẶT TỪ 1,5M ĐẾN 2M SO VỚI MẶT SÀN

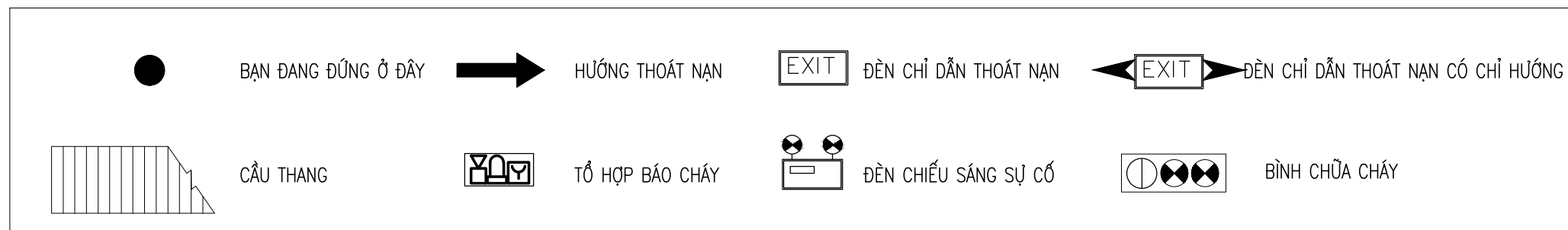

SỬA ĐỔI :

LẦN	NGÀY	XÁC NHẬN

CHỦ ĐẦU TƯ :

**BAN QUẢN LÝ DỰ ÁN ĐẦU TƯ XÂY DỰNG
HUYỆN PHÚ CỬ**

ĐIC:

GIÁM ĐỐC:

DỰ ÁN: XÂY DỰNG, CẢI TẠO, NÂNG CẤP
TRUNG TÂM Y TẾ HUYỆN PHÚ CỬ (GIAI ĐOẠN II)

ĐIC: Xã Đoàn Đào, huyện Phú Cự, tỉnh Hưng Yên

ĐƠN VỊ THIẾT KẾ :

**TMS CÔNG TY CỔ PHẦN
TƯ VẤN ĐẦU TƯ XÂY DỰNG TNS**

ĐIC: SỐ 100 - ĐƯỜNG TUỆ TÍNH
THÀNH PHỐ HƯNG YÊN - TỈNH HƯNG YÊN

GIÁM ĐỐC:

TRẦN TRIỆU HÙNG

CHỦ TRÌ:

TRẦN THỊ THU TRANG

QLKT:

PHÍ NGỌC XUYỀN

THIẾT KẾ PCCC :

**CÔNG TY CỔ PHẦN XÂY LẮP VÀ ĐẦU TƯ
THÁI LINH**

ĐIC: SỐ 29, NGÁCH 63/33 ĐƯỜNG LÊ ĐỨC THỌ, PHƯỜNG MỸ ĐÌNH 2
QUẬN NAM TỪ LIÊM, HÀ NỘI

GIÁM ĐỐC:

LÊ VĂN THÁI

CHỦ TRÌ THIẾT KẾ :

VŨ THỊ PHƯƠNG

THIẾT KẾ , VẼ :

LÊ VĂN ĐẠI

HẠNG MỤC:

PHÒNG CHÁY CHỮA CHÁY

GIAI ĐOẠN THIẾT KẾ: HỒ SƠ TKBVTC

TÊN BẢN VẼ

SƠ ĐỒ CHỈ DẪN THOÁT NẠN TẦNG 2
KHOA HỒI SỨC CẤP CỨU (NHÀ SỐ 07)

PHÁT HÀNH: 2025 KỶ HIỆU BẢN VẼ

TỶ LỆ: LẦN SỬA ĐỔI

KHỔ GIẤY: A3

CD-04