

SỞ XÂY DỰNG PHÚ THỌ

**TRUNG TÂM KIỂM ĐỊNH VÀ TƯ VẤN XÂY DỰNG PHÚ THỌ**

Địa chỉ: Phường Thanh Miếu, Tỉnh Phú Thọ

# HỒ SƠ THIẾT KẾ BẢN VẼ THI CÔNG

CÔNG TRÌNH: CẢI TẠO, SỬA CHỮA VÀ MUA SẮM TRANG THIẾT BỊ LÀM VIỆC  
ĐẢNG ỦY CÁC CƠ QUAN ĐẢNG TỈNH



- ĐỊA ĐIỂM: PHƯỜNG VIỆT TRÌ - TỈNH PHÚ THỌ
- CHỦ ĐẦU TƯ: ĐẢNG ỦY CÁC CƠ QUAN ĐẢNG TỈNH
- ĐƠN VỊ TƯ VẤN: TRUNG TÂM KIỂM ĐỊNH VÀ TƯ VẤN XÂY DỰNG PHÚ THỌ

SỞ XÂY DỰNG TỈNH PHÚ THỌ

**THẨM ĐỊNH**

Theo văn bản số: *1604/SXD-QUY&TT&DS*

Ngày...*12*...tháng...*02*...năm 20*16*.....

Ký tên

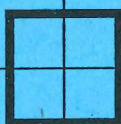



SỞ XÂY DỰNG PHÚ THỌ

**TRUNG TÂM KIỂM ĐỊNH VÀ TƯ VẤN XÂY DỰNG PHÚ THỌ**

Địa chỉ: Phường Thanh Miếu, Tỉnh Phú Thọ

# HỒ SƠ THIẾT KẾ BẢN VẼ THI CÔNG

CÔNG TRÌNH: CẢI TẠO, SỬA CHỮA VÀ MUA SẮM TRANG THIẾT BỊ LÀM VIỆC  
ĐẢNG ỦY CÁC CƠ QUAN ĐẢNG TỈNH

- ĐỊA ĐIỂM: PHƯỜNG VIỆT TRÌ - TỈNH PHÚ THỌ
- CHỦ ĐẦU TƯ: ĐẢNG ỦY CÁC CƠ QUAN ĐẢNG TỈNH
- ĐƠN VỊ TƯ VẤN: TRUNG TÂM KIỂM ĐỊNH VÀ TƯ VẤN XÂY DỰNG PHÚ THỌ

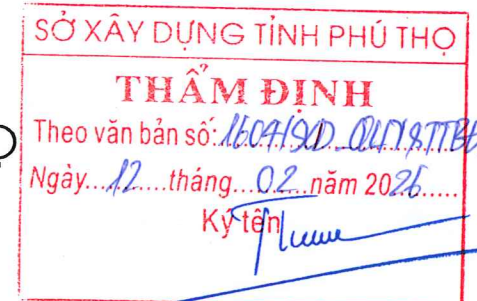

**CHỦ ĐẦU TƯ**

ĐẢNG ỦY CÁC CƠ QUAN ĐẢNG TỈNH



**PHÓ BÍ THƯ**

*Nguyễn Thị Thanh Huyền*

**TƯ VẤN THIẾT KẾ**

TRUNG TÂM KIỂM ĐỊNH VÀ TƯ VẤN  
XÂY DỰNG PHÚ THỌ



**PHÓ GIÁM ĐỐC**  
*Phan Mạnh Ninh*

PHÚ THỌ, NĂM 2025

# GHI CHÚ NỘI DUNG CẢI TẠO

## 1. NHÀ LÀM VIỆC 3 TẦNG CẢI TẠO

- CẠO ĐI, TRÁT LẠI TƯỜNG NGOÀI NHÀ: MẶT ĐÚNG TRƯỚC: KHOẢNG 10%; 2 MẶT BÊN: 100%; MẶT SAU: KHOẢNG 30%; DIỆN TÍCH CÒN LẠI VỆ SINH SINH, SƠN LẠI.
- TƯỜNG TRONG NHÀ: CẠO BỎ LỚP Vữa TRÁT CHÂN TƯỜNG TẠI CÁC VỊ TRÍ BONG RỘP, RÊU MỐC CAO 90CM; DIỆN CÒN LẠI CẠO 20%, TRÁT LẠI; ỐP TƯỜNG BẰNG TẤM NHỰA PVC.
- TRẦN NHÀ: VỆ SINH, SƠN LẠI TRẦN NHÀ; THAY TRẦN THẠCH CAO TẠI 1 VẢI PHÒNG TRẦN THẠCH CAO HỎNG.
- ỐP TƯỜNG HÀNH LANG TẦNG 1, 2, 3 BẰNG TẤM PVC
- THÁO DỠ VÀ LÁT LẠI NỀN NHÀ
- CẢI TẠO CÁC KHU VỆ SINH: BỐC BỎ LỚP GẠCH ỐP TƯỜNG CAO 2.7M, GẠCH LÁT NỀN;  
ỐP LẠI TƯỜNG GẠCH MEN 300X600 CAO 2.7M, NỀN LÁT GẠCH CHỐNG TRƠN 300X600, TRẦN THẠCH CAO THÁO DỠ, LÀM LẠI, XỬ LÝ CHỐNG THẤM NỀN.
- CẢI TẠO HỆ THỐNG ĐIỆN
- THÁO DỠ VÀ THAY MỚI MÁI TÔN; THÁO DỠ VÀ THAY MỚI CỬA MÁI; CẠO GI, SƠN LẠI XÀ GỖ MÁI; CẢI TẠO, XỬ LÝ CHỐNG THẤM SÊ NỖ MÁI.
- VÀ 1 SỐ CÔNG VIỆC KHÁC

## 2. NHÀ LÀM VIỆC 2 TẦNG CẢI TẠO

- XÂY NGẮN TƯỜNG CẢI TẠO CÔNG NĂNG KHU ĐỂ XE THÀNH 05 PHÒNG LÀM VIỆC
- LÁT LẠI NỀN NHÀ TẦNG 1 BẰNG GẠCH MEN 600X600
- VỆ SINH, SƠN LẠI TƯỜNG TRONG VÀ NGOÀI NHÀ TẦNG 1
- MỞ RỘNG BẬC THỀM TRƯỚC NHÀ
- CẢI TẠO, SỬA CHỮA HỆ THỐNG ĐIỆN

## 3. NHÀ VỆ SINH CHUNG XÂY MỚI

- XÂY MỚI NHÀ VỆ SINH KT: 4.2X2.7M, CHIA 2 KHU NAM, NỮ RIÊNG BIỆT, NỀN LÁT GẠCH CHỐNG TRƠN 300X600, TƯỜNG ỐP GẠCH MEN 300X600; TƯỜNG NGOÀI NHÀ SƠN MÀU KEM, CỬA ĐI, CỬA SỔ NHÔM HỆ KẾT CẤU MÓNG GẠCH, TƯỜNG XÂY CHỊU LỰC, HỆ THỐNG ĐIỆN, NƯỚC ĐỒNG BỘ.

## 4. NHÀ BẢO VỆ, NHÀ ĐỂ XE, MÁI CHE

- TƯỜNG TRONG VÀ NGOÀI NHÀ: BỐC GẠCH ỐP TƯỜNG CŨ, CẠO LỚP SƠN CŨ, TRÁT VÀ SƠN LẠI
- NỀN: NỀN GARA VỆ SINH SẠCH, SƠN MỚI BẰNG EPOXY MÀU XANH NHẠT, NỀN NHÀ BẢO VỆ: BỐC LỚP GẠCH LÁT NỀN CŨ, LÁT LẠI NỀN NHÀ TẦNG 1 BẰNG GẠCH MEN 600X600
- VỆ SINH, SƠN LẠI CỬA SẮT NHÀ ĐỂ XE, HOA SẮT CỬA SỔ NHÀ BẢO VỆ. THÁO DỠ CỬA ĐI, CỬA SỔ NHÀ BẢO VỆ, LẮP MỚI CỬA NHÔM KÍNH.
- BỔ SUNG 02 MÁI CHE KHU VỰC NHÀ ĂN: KẾT CẤU KHUNG THÉP, LỢP TẤM NHỰA POLY MÀU XANH NHẠT

## 5. PHẦN HẠ TẦNG NGOÀI NHÀ

- THÁO DỠ VÀ XÂY LẠI 94.3M TƯỜNG RÀO PHÍA SAU NHÀ ĂN, TƯỜNG 220, CAO 2.2M
- CẢI TẠO HÀNG RÀO MẶT TRƯỚC
- LÀM MỚI 32.1M<sup>2</sup> SÂN LÁT GẠCH TERAZZO 400X400 PHÍA TRƯỚC KHU VỆ SINH
- LÀM MỚI 14M<sup>2</sup> SÂN BÊ TÔNG GẦN NHÀ BẢO VỆ: VỆ SINH SẠCH LỚP ĐẤT BỀ MẶT, ĐẦM CHẶT K90; TRÁI BẠT, LÁNG NỀN BT ĐÁ MÁC 200 DÀY 100 DỐC 2% RA NGOÀI.
- BÓ BỒN CÂY XOÀI HIỆN TRẠNG

SỞ XÂY DỰNG TỈNH PHÚ THỌ

**THẨM ĐỊNH**

Theo văn bản số: 1604/SXD-CTN&TTBDS

Ngày: 12 tháng 02 năm 2026

Ký tên

*[Chữ ký]*



## 6. PHẦN THIẾT BỊ

– MUA SẮM BÀN GHẾ LÀM VIỆC, TỦ TÀI LIỆU, MÁY TÍNH VÀ MÁY IN... CHO CÁC ĐỒNG CHÍ PHÓ BAN, CHUYÊN VIÊN

## 7. PHẦN THÁC DỖ

THÁC DỖ, CẢI TẠO MỘT SỐ HẠNG MỤC PHỤ TRỢ ĐÃ XUỐNG CẤP VÀ MẤT AN TOÀN: THÁC DỖ 94.3M TƯỜNG RÀO 220, CAO 2.2M PHÍA SAU NHÀ ĂN, THÁC DỖ NHÀ VỆ SINH CHUNG...



SỞ XÂY DỰNG TỈNH PHÚ THỌ  
**THẨM ĐỊNH**  
Theo văn bản số:...../.....  
Ngày.....tháng.....năm 20.....  
Ký tên / *luuu*

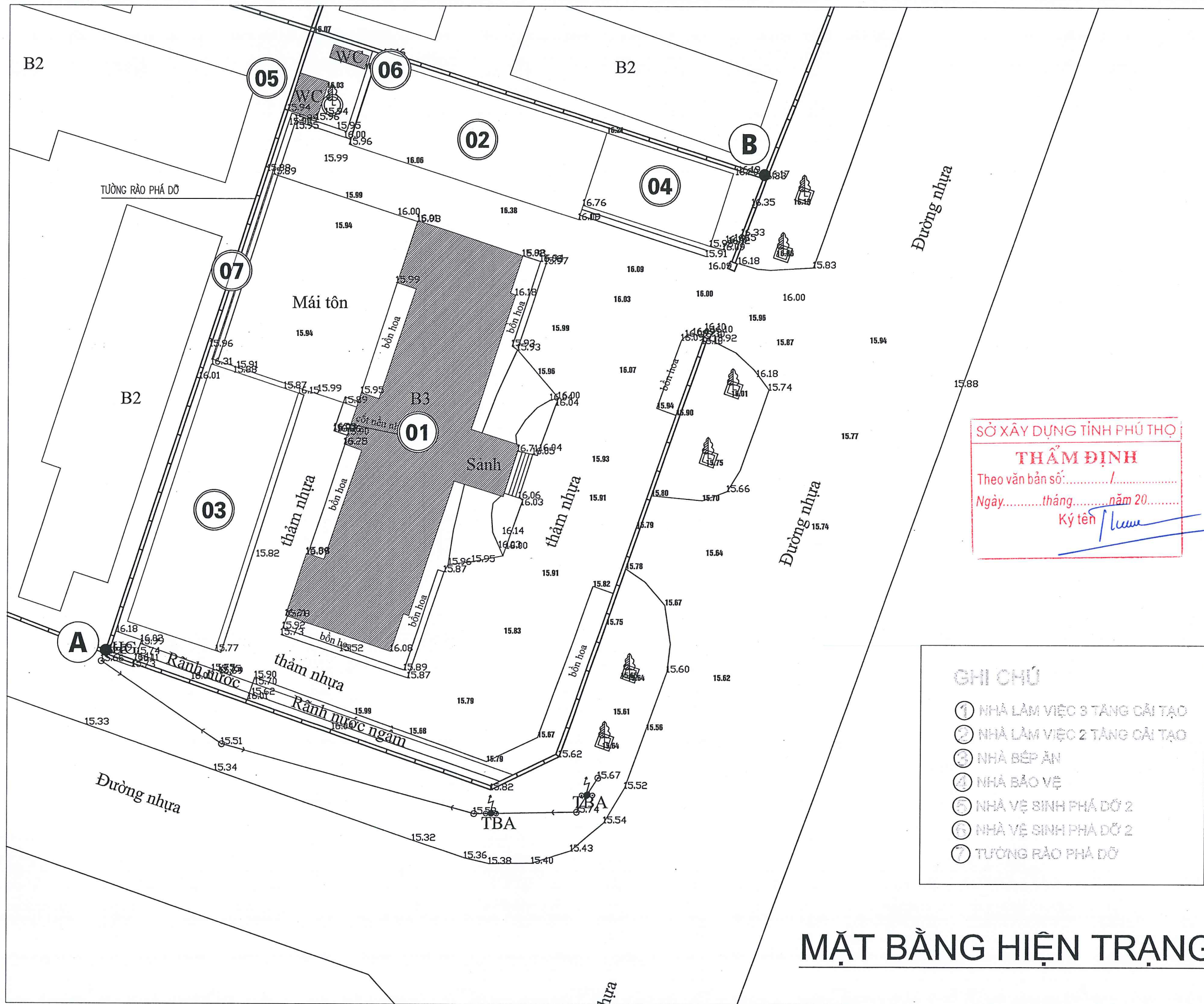

SỞ XÂY DỰNG TỈNH PHÚ THỌ  
**THẨM ĐỊNH**  
 Theo văn bản số: ..... / .....  
 Ngày: ..... tháng ..... năm 20.....  
 Ký tên / *Luuu*

- GHI CHÚ**
- ① NHÀ LÀM VIỆC 3 TẦNG CẢI TẠO
  - ② NHÀ LÀM VIỆC 2 TẦNG CẢI TẠO
  - ③ NHÀ BẾP ĂN
  - ④ NHÀ BẢO VỆ
  - ⑤ NHÀ VỆ SINH PHÁ ĐỠ 2
  - ⑥ NHÀ VỆ SINH PHÁ ĐỠ 2
  - ⑦ TƯỜNG RÀO PHÁ ĐỠ

**MẶT BẰNG HIỆN TRẠNG**

Ghi chú:	
Chủ đầu tư: ĐẢNG ỦY CÁC CƠ QUAN ĐẢNG TỈNH	
Công trình: CẢI TẠO, SỬA CHỮA VÀ MUA SẮM TRANG THIẾT BỊ LÀM VIỆC ĐẢNG ỦY CÁC CƠ QUAN ĐẢNG TỈNH	
Địa điểm X.D: PHƯỜNG VIỆT TRÌ, TỈNH PHÚ THỌ	
Tên bản vẽ MẶT BẰNG HIỆN TRẠNG	
 SỞ XÂY DỰNG PHÚ THỌ <b>TRUNG TÂM</b> KIỂM ĐỊNH VÀ TƯ VẤN XÂY DỰNG PHÚ THỌ Địa chỉ: Phường Thanh Miếu, tỉnh Phú Thọ Tel: (0210) 6.251206 - Fax: (0210) 6.251279 Email: trungtamkdt@gmail.com	
 P. Giám đốc <b>PHAN MẠNH NINH</b>	
Chủ trì:	<i>[Signature]</i>
Nguyễn Thị Minh	
Thiết kế / Vẽ K.T.:	<i>[Signature]</i>
Nguyễn Thị Minh	
Quản lý KT.:	<i>[Signature]</i>
Nguyễn Thành Tâm	
Hồ sơ:	Thiết kế bản vẽ thi công
Hoàn thành:	2025
Ký hiệu B.V.:	TT-01
Mã số:	

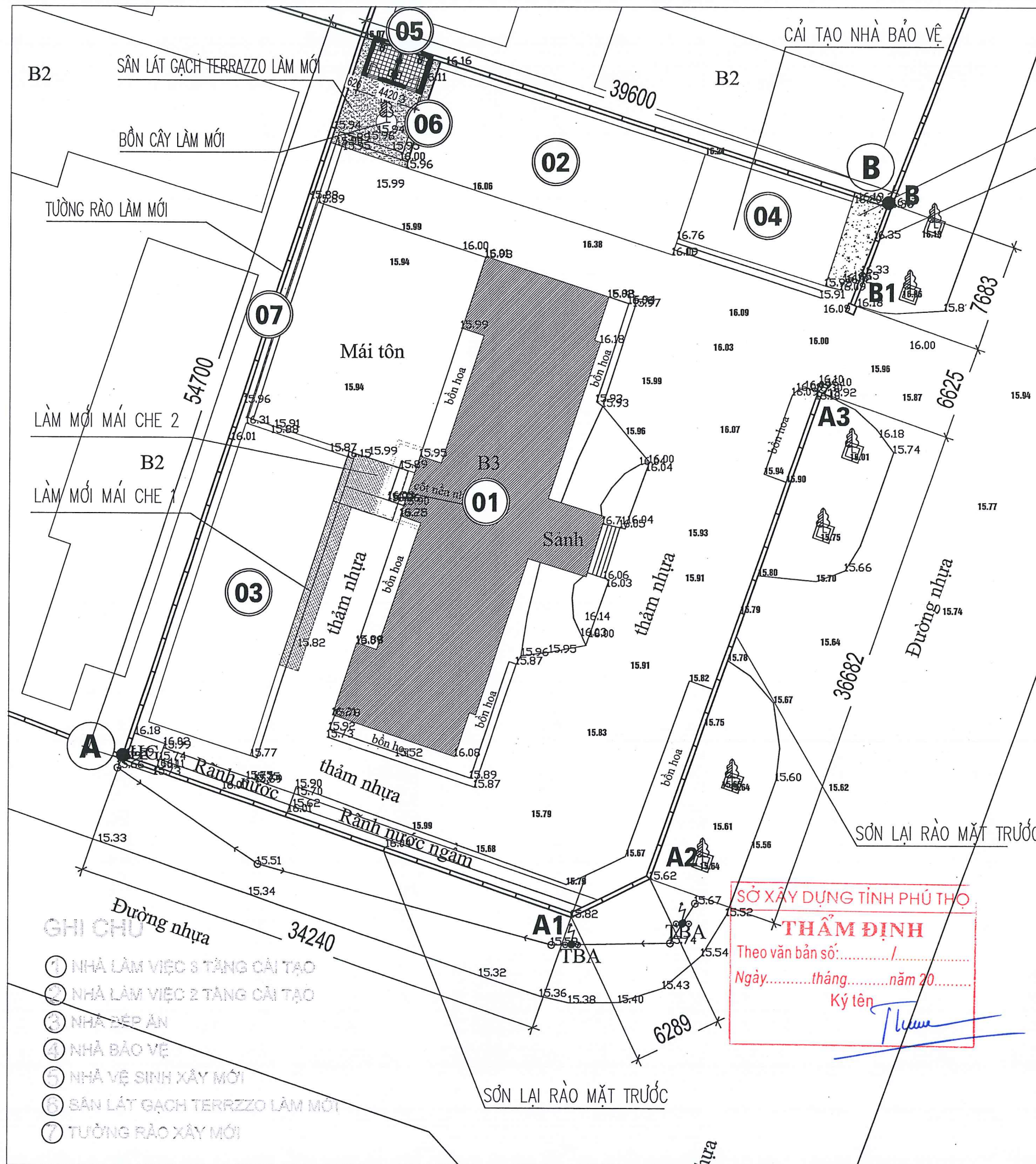

- GHI CHÚ**
- ① NHÀ LÀM VIỆC 3 TẦNG CẢI TẠO
  - ② NHÀ LÀM VIỆC 2 TẦNG CẢI TẠO
  - ③ NHÀ ĐẸP AN
  - ④ NHÀ BẢO VỆ
  - ⑤ NHÀ VỆ SINH XÂY MỚI
  - ⑥ SÂN LÁT GẠCH TERRAZZO LÀM MỚI
  - ⑦ TƯỜNG RÀO XÂY MỚI

SỞ XÂY DỰNG TỈNH PHÚ THỌ  
**THẨM ĐỊNH**  
 Theo văn bản số: ..... /  
 Ngày.....tháng.....năm 20.....  
 Ký tên: *[Signature]*

- BT ĐÁ 200# DÀY 100  
 - TRÁI BẠT CHỐNG MẮT NƯỚC  
 - ĐẤT TN ĐẦM CHẶT

**MẶT CẮT SÂN BÊ TÔNG LÀM MỚI**  
 (TỔNG DIỆN TÍCH S= 14M2)

- LÁT GẠCH TERRAZZO 400X400X40  
 - VỮA LÓT XM CÁT 75# DÀY 20  
 - BT ĐÁ 200# DÀY 70  
 - ĐẤT SAN NỀN ĐẦM CHẶT

**MẶT CẮT SÂN LÁT GẠCH TERRAZZO**  
 (TỔNG DIỆN TÍCH S= 32.1M2)

ĐÁ TỰ NHIÊN THANH HÓA VIÊN 150x150x120  
 MÀU GHI SÁNG

XÂY GẠCH ĐẶC 75#

**CHI TIẾT BÓ VỮA BỒN CÂY**  
 (ĐƯỜNG KÍNH BỒN 1.5M; CHU VI 4.71M)

# TỔNG MẶT BẰNG

Ghi chú:	
Chủ đầu tư: ĐẢNG ỦY CÁC CƠ QUAN ĐẢNG TỈNH	
Công trình: CẢI TẠO, SỬA CHỮA VÀ MUA SẮM TRANG THIẾT BỊ LÀM VIỆC ĐẢNG ỦY CÁC CƠ QUAN ĐẢNG TỈNH	
Địa điểm X.D: PHƯỜNG VIỆT TRÌ, TỈNH PHÚ THỌ	
Tên bản vẽ <b>TỔNG MẶT BẰNG</b>	
 SỞ XÂY DỰNG PHÚ THỌ <b>TRUNG TÂM KIỂM ĐỊNH VÀ TƯ VẤN XÂY DỰNG PHÚ THỌ</b> Địa chỉ: Phường Thanh Miếu, tỉnh Phú Thọ Tel: (0210) 6.251206 - Fax: (0210) 6.251279 Email: trungtamkdt@gmail.com	
P. Giám đốc:  <b>PHAN MẠNH NINH</b>	
Chủ trì:	<i>[Signature]</i>
Nguyễn Thị Minh	
Thiết kế / Vẽ K.T:	<i>[Signature]</i>
Nguyễn Thị Minh	
Quản lý K.T:	<i>[Signature]</i>
Nguyễn Thành Tâm	
Hồ sơ:	Thiết kế bản vẽ thi công
Hoàn thành:	2025
Ký hiệu B.V.:	TT-02
Mã số:	

## MẶT ĐỨNG TƯỜNG RÀO GẠCH ĐIỂN HÌNH

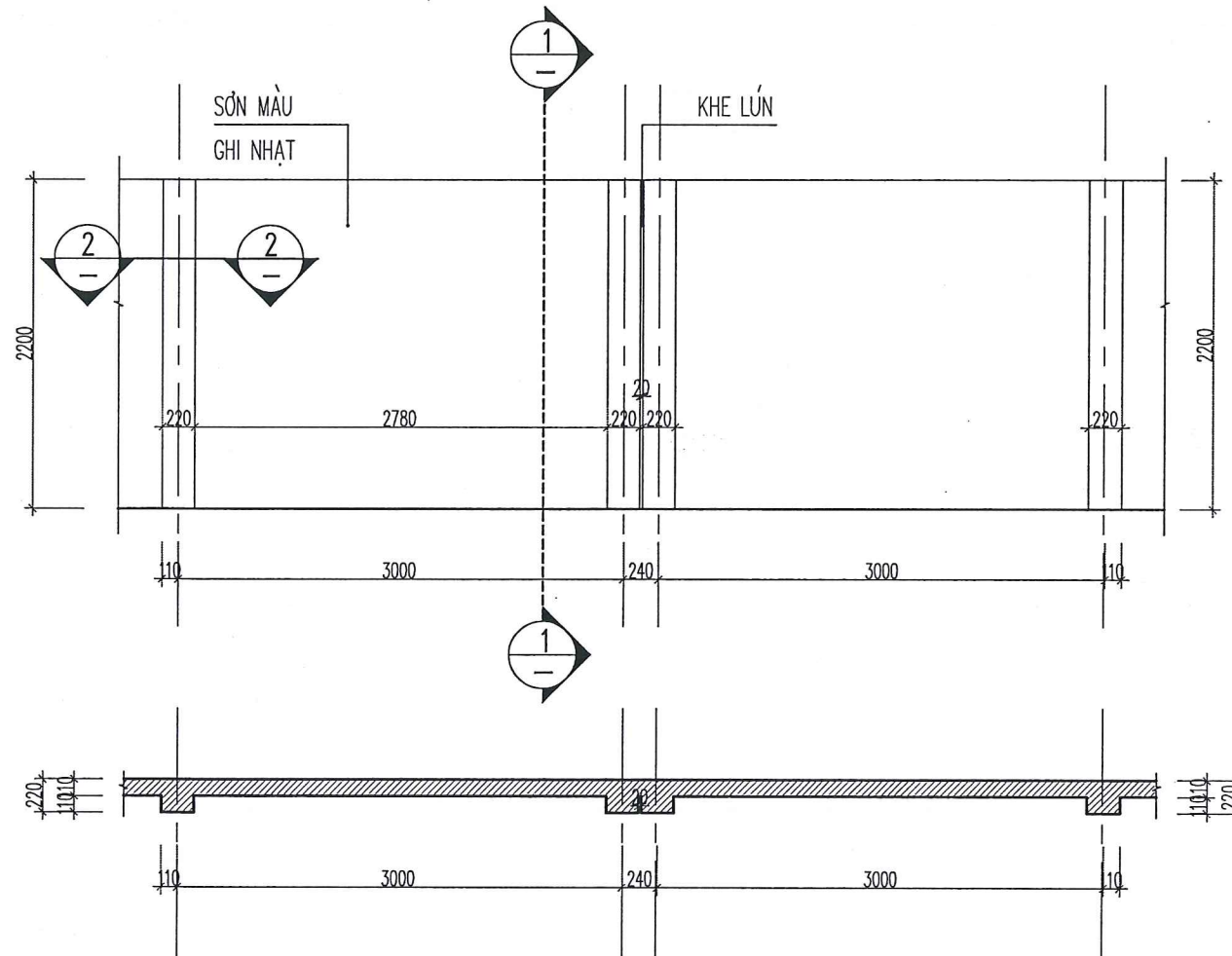

## MẶT BẰNG TƯỜNG RÀO ĐIỂN HÌNH

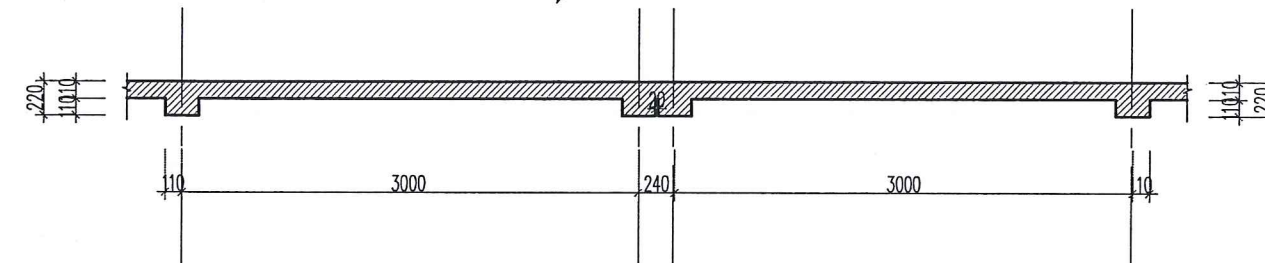

## MẶT CẮT 2-2

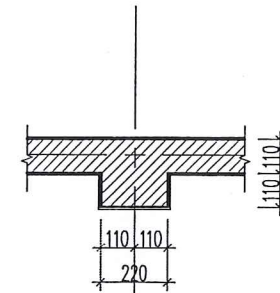

## MẶT CẮT 1-1

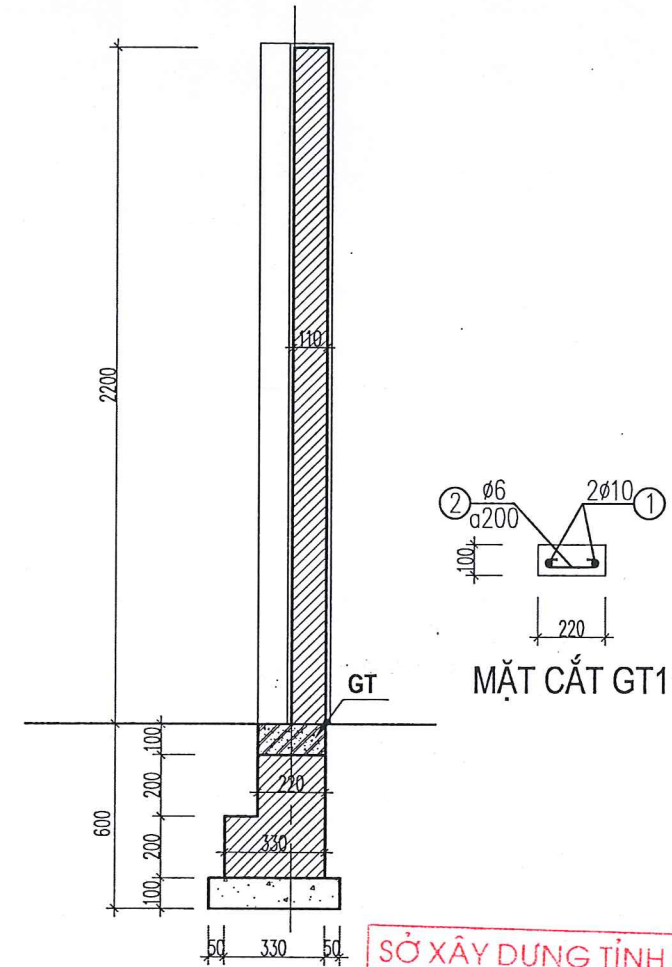

SỞ XÂY DỰNG TỈNH PHÚ THỌ  
**THẨM ĐỊNH**  
Theo văn bản số: ..... / .....  
Ngày: ..... tháng ..... năm 20.....  
Ký tên: *[Signature]*

## THỐNG KÊ THÉP (CHO 1M CẤU KIỆN)

CẤU KIỆN	SỐ HIỆU	QUY CÁCH	Ø (MM)	CHIỀU DÀI (MM)	S.LƯỢNG		TỔNG CHIỀU DÀI (M)	KHỐI LƯỢNG (KG)
					1 C.K.	T.BỘ		
GT (SL: 01 CK)	1	1000 + NỐI	10	1000	2	2	2	1.234
	2	50 170 50	6	270	5	5	1.35	0.2997

### GHI CHÚ:

- PHÁ DỠ TƯỜNG RÀO ĐOẠN TƯỜNG RÀO TỪ ĐIỂM A ĐẾN ĐIỂM B TRÊN TMB; TỔNG CHIỀU DÀI: 94.3M, XÂY LẠI
- TƯỜNG RÀO XÂY GẠCH CHỈ ĐẶC, VỮA TRÁT XM 75# DÀY 15. SƠN MÀU THEO CT MẶT ĐỨNG
- THÉP CÓ Ø<10, DÙNG NHÓM AI CÓ R<sub>a</sub>=2300 KG/CM<sup>2</sup>; THÉP CÓ Ø>=10, DÙNG NHÓM AII CÓ R<sub>a</sub>=2800 KG/CM<sup>2</sup>

Ghi chú:

Chủ đầu tư:

ĐẢNG ỦY CÁC CƠ QUAN ĐẢNG TỈNH

Công trình:

CẢI TẠO, SỬA CHỮA VÀ MUA SẮM TRANG THIẾT BỊ LÀM VIỆC ĐẢNG ỦY CÁC CƠ QUAN ĐẢNG TỈNH

Địa điểm X.D:

PHƯỜNG VIỆT TRÍ, TỈNH PHÚ THỌ

Tên bản vẽ

CHI TIẾT TƯỜNG RÀO XÂY MỚI



SỞ XÂY DỰNG PHÚ THỌ  
**TRUNG TÂM KIỂM ĐỊNH VÀ TƯ VẤN XÂY DỰNG PHÚ THỌ**  
Địa chỉ: Phường Thanh Miếu, tỉnh Phú Thọ  
Tel: (0210) 6.251206 - Fax: (0210) 6.251279  
Email: trungtamkdt@gmail.com

P. Giám đốc:

TRUNG TÂM KIỂM ĐỊNH VÀ TƯ VẤN XÂY DỰNG PHÚ THỌ

PHAN MẠNH NINH

Chủ trì:

Nguyễn Thị Minh

Thiết kế / Vẽ K.T:

Nguyễn Thị Minh

Quản lý KT:

Nguyễn Thành Tâm

Hồ sơ:

Thiết kế bản vẽ thi công

Hoàn thành:

2025

Ký hiệu B.V:

TT-03

Mã số:

# MẶT ĐỨNG TƯỜNG RÀO GẠCH PHÁ DỠ

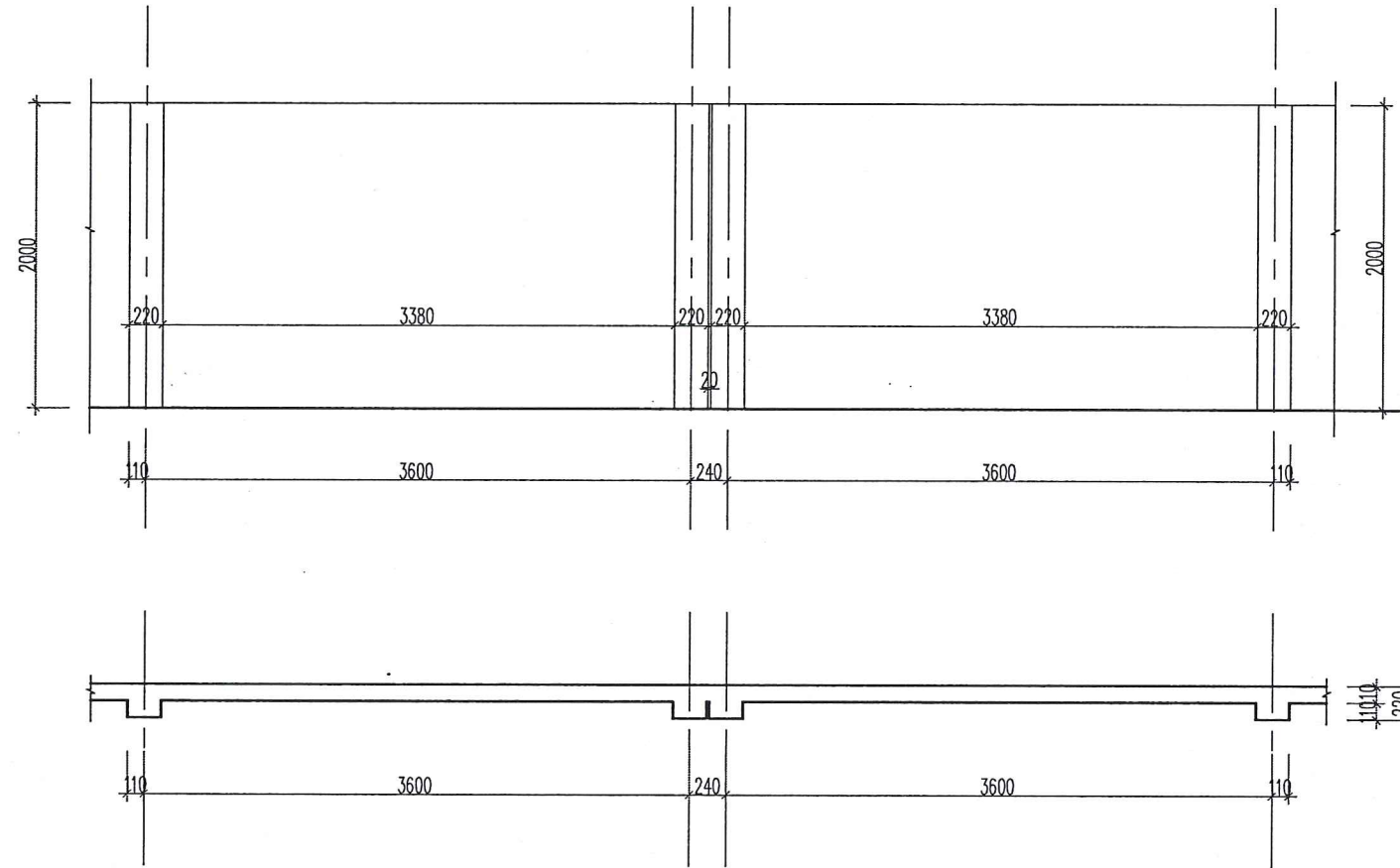

# MẶT BẰNG TƯỜNG RÀO GẠCH PHÁ DỠ

SỞ XÂY DỰNG TỈNH PHÚ THỌ  
**THẨM ĐỊNH**  
 Theo văn bản số: ..... / .....  
 Ngày.....tháng.....năm 20.....  
 Ký tên: *Thuan*

## GHI CHÚ:

- VỊ TRÍ TƯỜNG RÀO XÂY GẠCH PHÁ DỠ ĐƯỢC XD TRÊN TMB ĐOẠN TỪ ĐIỂM A ĐẾN ĐIỂM B - TỔNG CHIỀU DÀI: 94.3M

Ghi chú:	
Chủ đầu tư: ĐẢNG ỦY CÁC CƠ QUAN ĐẢNG TỈNH	
Công trình: CẢI TẠO, SỬA CHỮA VÀ MUA SẮM TRANG THIẾT BỊ LÀM VIỆC ĐẢNG ỦY CÁC CƠ QUAN ĐẢNG TỈNH	
Địa điểm X.D: PHƯỜNG VIỆT TRÌ, TỈNH PHÚ THỌ	
Tên bản vẽ <b>CHI TIẾT TƯỜNG RÀO PHÁ DỠ</b>	
 SỞ XÂY DỰNG PHÚ THỌ <b>TRUNG TÂM</b> KIỂM ĐỊNH VÀ TƯ VẤN XÂY DỰNG PHÚ THỌ Địa chỉ: Phường Thanh Miếu, tỉnh Phú Thọ Tel: (0210) 6.251206 - Fax: (0210) 6.251279 Email: trungtamkdpl@gmail.com	
 P. Giám đốc: <i>[Signature]</i>	
<b>PHAN MẠNH NINH</b>	
Chủ trì:	<i>[Signature]</i>
Nguyễn Thị Minh	
Thiết kế / Vẽ K.T.:	<i>[Signature]</i>
Nguyễn Thị Minh	
Quản lý KT.:	<i>[Signature]</i>
Nguyễn Thành Tâm	
Hồ sơ:	Thiết kế bản vẽ thi công
Hoàn thành:	2025
Ký hiệu B.V.:	TT-04
Mã số:	

# HẠNG MỤC: NHÀ LÀM VIỆC 3 TẦNG CẢI TẠO

SỞ XÂY DỰNG TỈNH PHÚ THỌ  
**THẨM ĐỊNH**  
Theo văn bản số:...../  
Ngày.....tháng.....năm 20.....  
Ký tên *[Signature]*



# BẢN VẼ HIỆN TRẠNG

SỞ XÂY DỰNG TỈNH PHÚ THỌ  
**THẨM ĐỊNH**  
Theo văn bản số: ..... / .....  
Ngày.....tháng.....năm 20.....  
Ký tên 



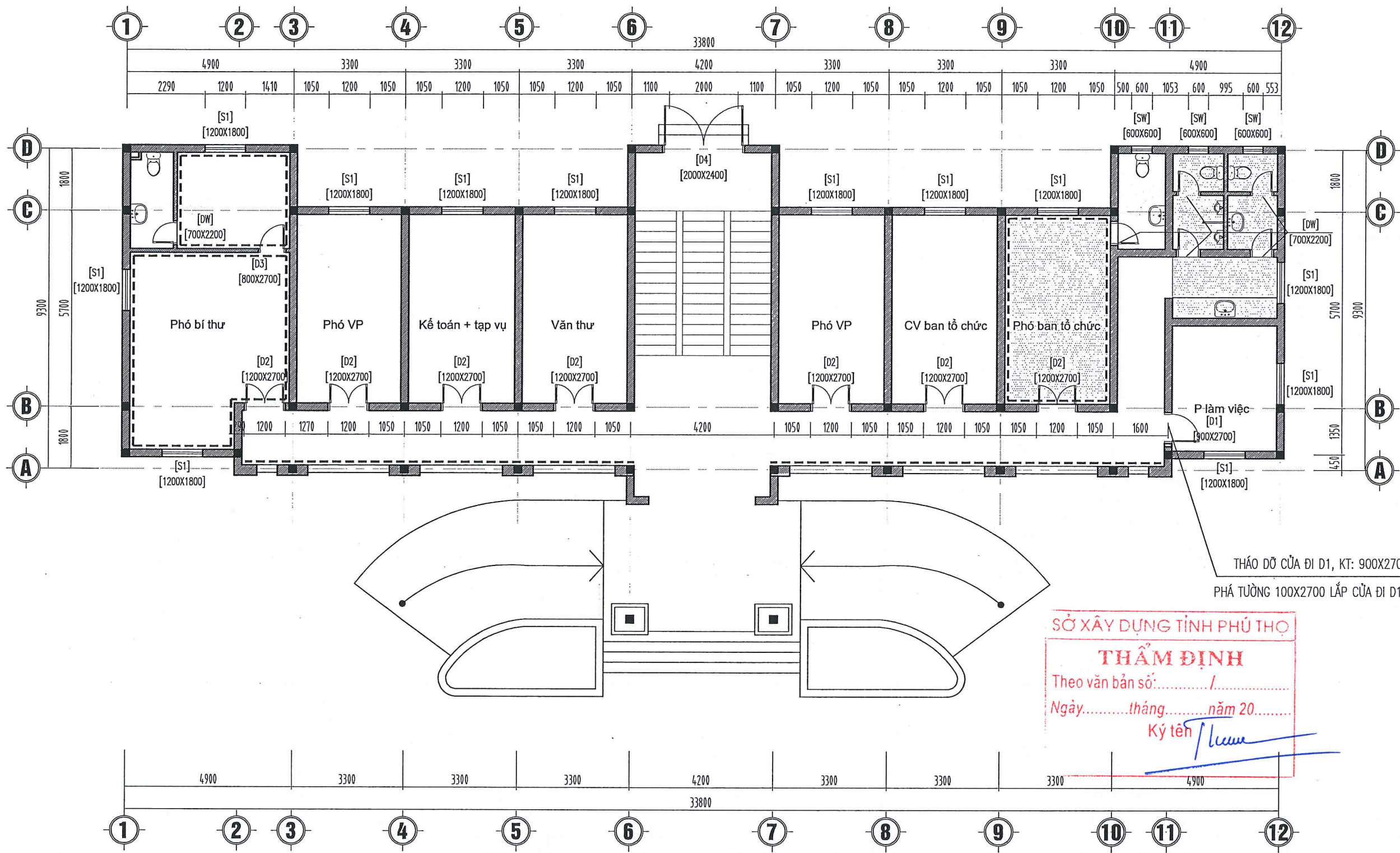



SỞ XÂY DỰNG TỈNH PHÚ THỌ  
**THẨM ĐỊNH**  
 Theo văn bản số: ..... / .....  
 Ngày: ..... tháng ..... năm 20.....  
 Ký tên / *Lucan*

THÁO DỖ CỬA ĐI D1, KT: 900X2700,  
 PHÁ TƯỜNG 100X2700 LẮP CỬA ĐI D1M

THÁO DỖ TRẦN THẠCH CAO  
 THÁO DỖ ỐP CHÂN TƯỜNG 0.9M

MẶT BẰNG TẦNG 1 (HIỆN TRẠNG - PHÁ DỖ)

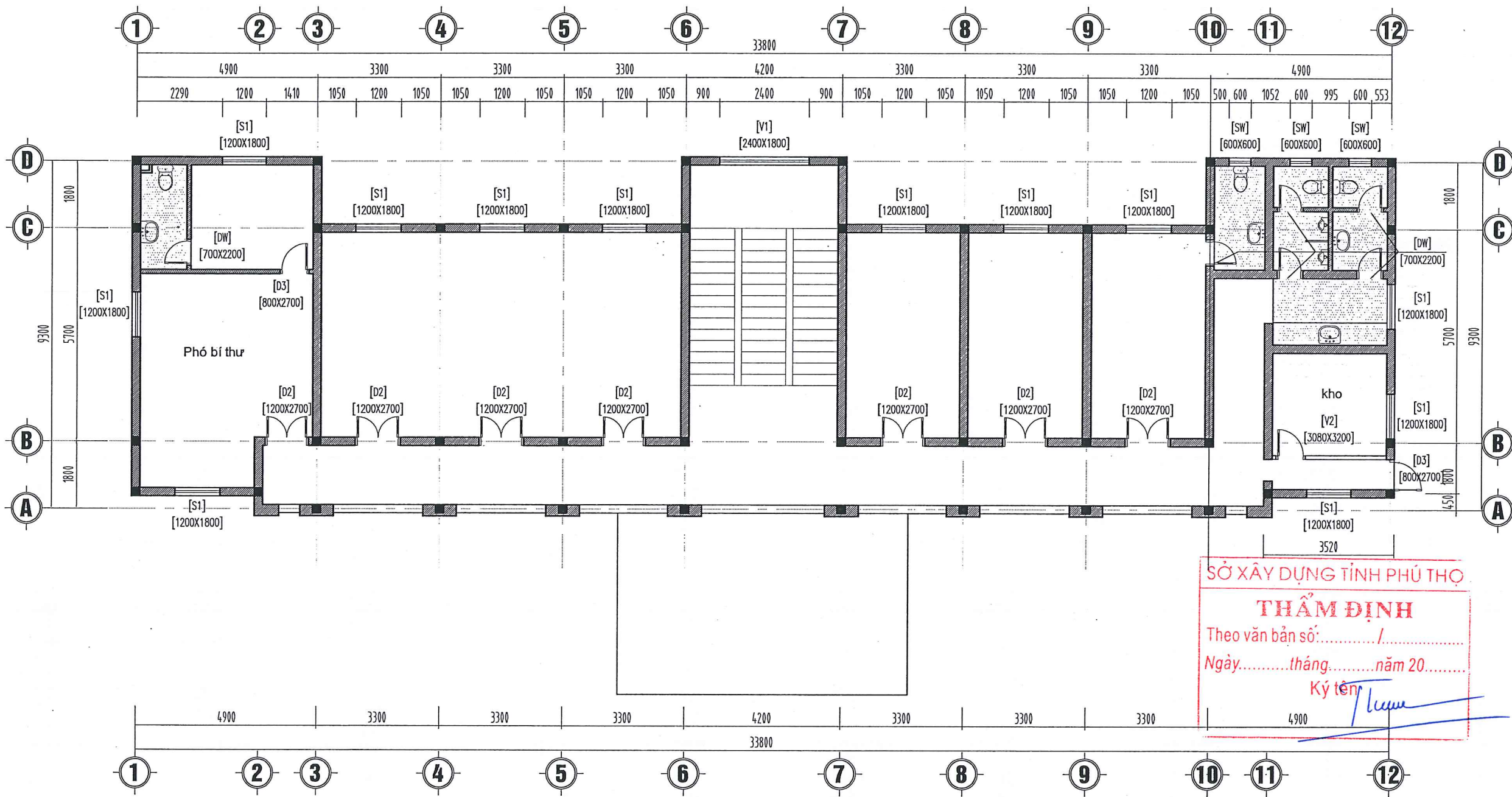

Ghi chú:	
Chủ đầu tư: ĐẢNG ỦY CÁC CƠ QUAN ĐẢNG TỈNH	
Công trình: CẢI TẠO, SỬA CHỮA VÀ MUA SẮM TRANG THIẾT BỊ LÀM VIỆC ĐẢNG ỦY CÁC CƠ QUAN ĐẢNG TỈNH	
Địa điểm X.D: PHƯỜNG VIỆT TRÌ, TỈNH PHÚ THỌ	
Tên bản vẽ <b>MẶT BẰNG TẦNG 1</b>	
 SỞ XÂY DỰNG PHÚ THỌ <b>TRUNG TÂM</b> KIỂM ĐỊNH VÀ TƯ VẤN XÂY DỰNG PHÚ THỌ Địa chỉ: Phường Thanh Miếu, tỉnh Phú Thọ Tel: (0210) 6.251206 - Fax: (0210) 6.251279 Email: trungtamkdt@gmail.com	
 P. Giám đốc <b>PHAN MẠNH NINH</b>	
Chủ trì:	<i>[Signature]</i>
Nguyễn Thị Minh	
Thiết kế / Vẽ K.T.:	<i>[Signature]</i>
Nguyễn Thị Minh	
Quản lý K.T.:	<i>[Signature]</i>
Nguyễn Thành Tâm	
Hồ sơ:	Thiết kế bản vẽ thi công
Hoàn thành:	2025
Ký hiệu B.V.:	KT-01
Mã số:	



MẶT BẰNG TẦNG 2 (HIỆN TRẠNG - PHÁ DỠ)

THÁO DỠ TRẦN THẠCH CAO

SỞ XÂY DỰNG TỈNH PHÚ THỌ  
**THẨM ĐỊNH**  
 Theo văn bản số: ..... / .....  
 Ngày: ..... tháng ..... năm 20.....  
 Ký tên: *Trần*

Ghi chú:	
Chủ đầu tư: ĐẢNG ỦY CÁC CƠ QUAN ĐẢNG TỈNH	
Công trình: CẢI TẠO, SỬA CHỮA VÀ MUA SẮM TRANG THIẾT BỊ LÀM VIỆC ĐẢNG ỦY CÁC CƠ QUAN ĐẢNG TỈNH	
Địa điểm X.D: PHƯỜNG VIỆT TRÌ, TỈNH PHÚ THỌ	
Tên bản vẽ <b>MẶT BẰNG TẦNG 2</b>	
 SỞ XÂY DỰNG PHÚ THỌ <b>TRUNG TÂM KIỂM ĐỊNH VÀ TƯ VẤN XÂY DỰNG PHÚ THỌ</b> Địa chỉ: Phường Thanh Miếu, tỉnh Phú Thọ Tel: (0210) 6.251206 - Fax: (0210) 6.251279 Email: trungtamkdp@gmail.com	
P. Giám đốc:  	
<b>PHAN MẠNH NINH</b> Chủ trì: Nguyễn Thị Minh <i>[Signature]</i> Thiết kế / Vẽ K.T: Nguyễn Thị Minh <i>[Signature]</i> Quản lý KT: Nguyễn Thành Tâm <i>[Signature]</i>	
Hồ sơ:	Thiết kế bản vẽ thi công
Hoàn thành:	2025
Ký hiệu B.V.:	KT-02
Mã số:	

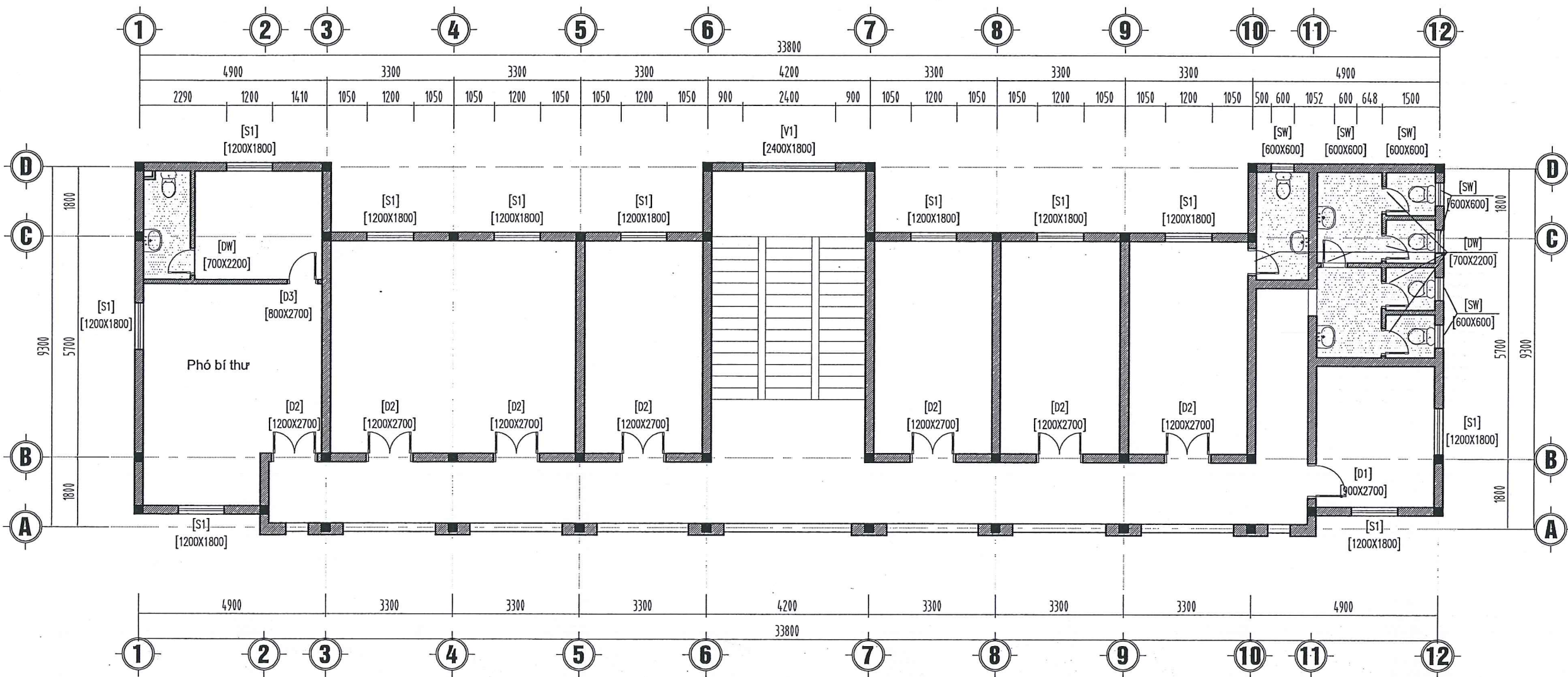

MẶT BẰNG TẦNG 3 (HIỆN TRẠNG - PHÁ DỠ)

THẢO DỒ TRẦN THẠCH CAO

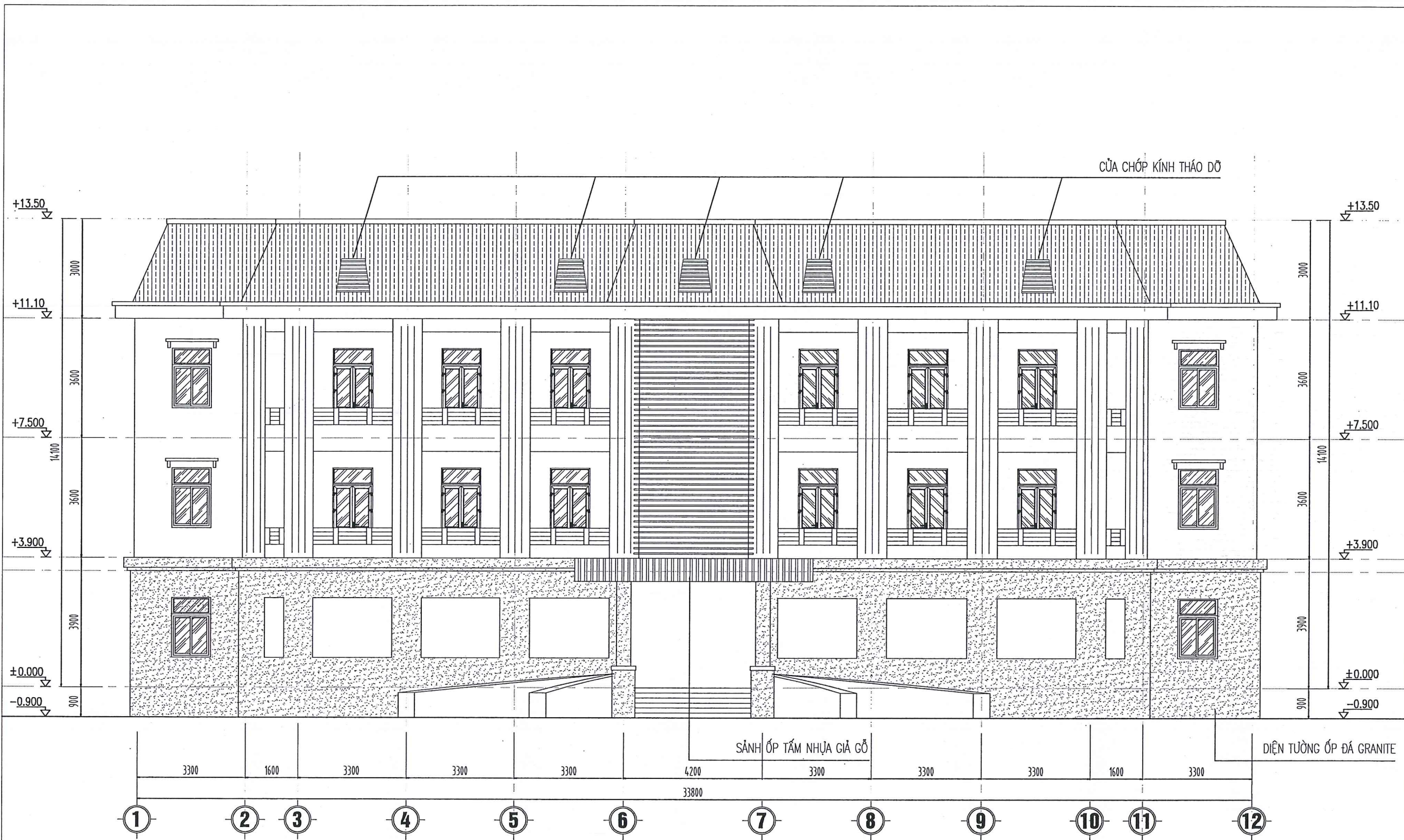

SỞ XÂY DỰNG TỈNH PHÚ THỌ  
**THẨM ĐỊNH**  
 Theo văn bản số: ..... / .....  
 Ngày.....tháng.....năm 20.....  
 Ký tên / *Lucua*

Ghi chú:	
Chủ đầu tư: ĐẢNG ỦY CÁC CƠ QUAN ĐẢNG TỈNH	
Công trình: CẢI TẠO, SỬA CHỮA VÀ MUA SẮM TRANG THIẾT BỊ LÀM VIỆC ĐẢNG ỦY CÁC CƠ QUAN ĐẢNG TỈNH	
Địa điểm X.D: PHƯỜNG VIỆT TRÌ, TỈNH PHÚ THỌ	
Tên bản vẽ <b>MẶT BẰNG TẦNG 3</b>	
 SỞ XÂY DỰNG PHÚ THỌ <b>TRUNG TÂM</b> KIỂM ĐỊNH VÀ TƯ VẤN XÂY DỰNG PHÚ THỌ Địa chỉ: Phường Thanh Miếu, tỉnh Phú Thọ Tel: (0210) 6.251206 - Fax: (0210) 6.251279 Email: trungtamkdt@gmail.com	
 P. Giám đốc: <b>PHAN MẠNH NINH</b>	
Chủ trì:	<i>Nguyễn Thị Minh</i>
Thiết kế / Vẽ K.T.:	<i>Nguyễn Thị Minh</i>
Quản lý KT.:	<i>Nguyễn Thành Tâm</i>
Hồ sơ:	Thiết kế bản vẽ thi công
Hoàn thành:	2025
Ký hiệu B.V.:	KT-03
Mã số:	



MẶT ĐỨNG TRỤC 1-12

SỞ XÂY DỰNG TỈNH PHÚ THỌ  
**THẨM ĐỊNH**  
 Theo văn bản số:...../.....  
 Ngày.....tháng.....năm 20.....  
 Ký tên / *leuu*

Ghi chú:	
Chủ đầu tư: ĐẢNG ỦY CÁC CƠ QUAN ĐẢNG TỈNH	
Công trình: CẢI TẠO, SỬA CHỮA VÀ MUA SẮM TRANG THIẾT BỊ LÀM VIỆC ĐẢNG ỦY CÁC CƠ QUAN ĐẢNG TỈNH	
Địa điểm X.D: PHƯỜNG VIỆT TRÌ, TỈNH PHÚ THỌ	
Tên bản vẽ <b>MẶT ĐỨNG TRỤC 1-12</b>	
 SỞ XÂY DỰNG PHÚ THỌ <b>TRUNG TÂM</b> KIỂM ĐỊNH VÀ TƯ VẤN XÂY DỰNG PHÚ THỌ Địa chỉ: Phường Thanh Miếu, tỉnh Phú Thọ Tel: (0210) 6.251206 - Fax: (0210) 6.251279 Email: trungtamkdp@gmail.com	
P.Giám đốc:  <b>PHAN MẠNH NINH</b>	
Chủ trì:	<i>Nguyễn Thị Minh</i>
Nguyễn Thị Minh	
Thiết kế / Vẽ K.T.:	<i>Nguyễn Thị Minh</i>
Nguyễn Thị Minh	
Quản lý K.T.:	<i>Nguyễn Thành Tâm</i>
Nguyễn Thành Tâm	
Hồ sơ:	Thiết kế bản vẽ thi công
Hoàn thành:	2025
Ký hiệu B.V.:	KT-04
Mã số:	

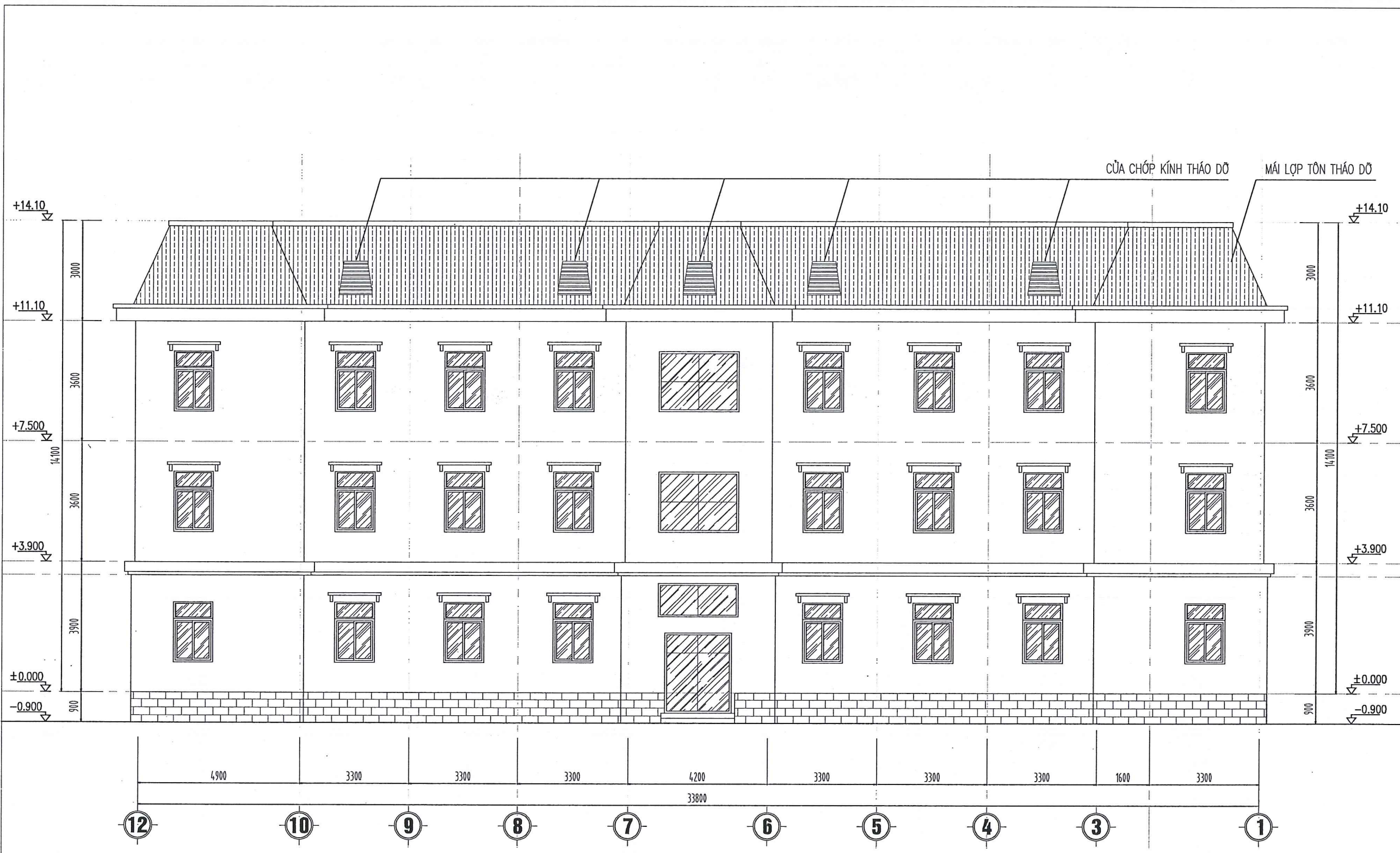

**MẶT ĐỨNG TRỤC 12-1**

SỞ XÂY DỰNG TỈNH PHÚ THỌ  
**THẨM ĐỊNH**  
 Theo văn bản số: ..... / .....  
 Ngày.....tháng.....năm 20.....  
 Ký tên: *[Signature]*

Ghi chú:

Chủ đầu tư:  
ĐẢNG ỦY CÁC CƠ QUAN ĐẢNG TỈNH

Công trình:  
CÁI TẠO, SỬA CHỮA VÀ MUA SẮM  
TRANG THIẾT BỊ LÀM VIỆC  
ĐẢNG ỦY CÁC CƠ QUAN ĐẢNG TỈNH

Địa điểm X.D:  
PHƯỜNG VIỆT TRÌ, TỈNH PHÚ THỌ

Tên bản vẽ  
**MẶT ĐỨNG TRỤC 12-1**

SỞ XÂY DỰNG PHÚ THỌ  
**TRUNG TÂM**  
 KIỂM ĐỊNH VÀ TƯ VẤN XÂY DỰNG PHÚ THỌ  
 Địa chỉ: Phường Thanh Miếu, tỉnh Phú Thọ  
 Tel: (0210) 6.251206 - Fax: (0210) 6.251279  
 Email: trungtamkdp@gmail.com

P. Giám đốc:  
  
**PHAN MẠNH NINH**

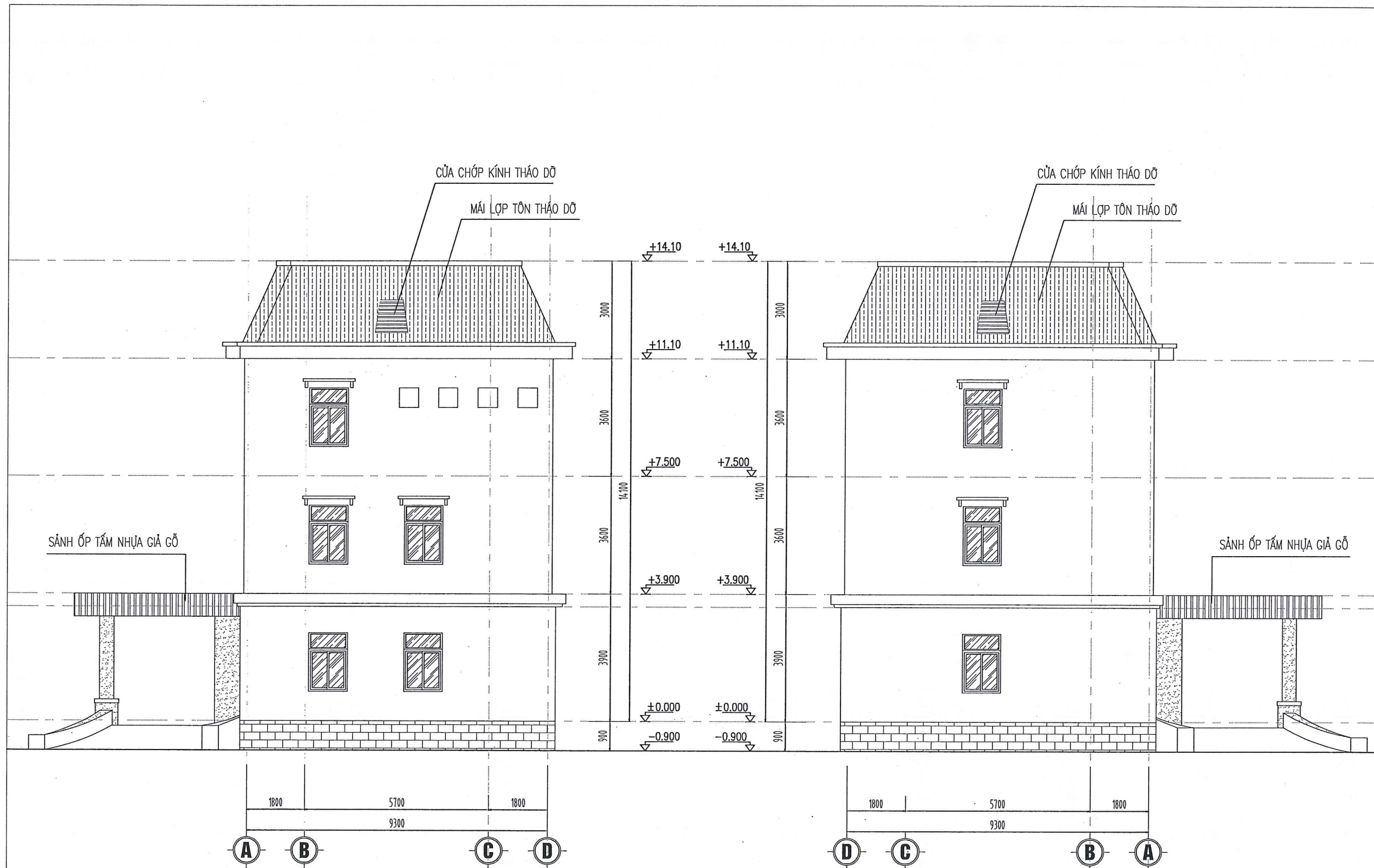

Chủ trì:	<i>[Signature]</i>
Nguyễn Thị Minh	
Thiết kế / Vẽ K.T:	<i>[Signature]</i>
Nguyễn Thị Minh	
Quản lý KT:	<i>[Signature]</i>
Nguyễn Thành Tâm	
Hồ sơ:	Thiết kế bản vẽ thi công
Hoàn thành:	2025
Ký hiệu B.V:	KT-05
Mã số:	



MẶT ĐÚNG TRỤC A-D

MẶT ĐÚNG TRỤC D-A

SỞ XÂY DỰNG TỈNH PHÚ THỌ  
**THẨM ĐỊNH**  
 Theo văn bản số: ..... / .....  
 Ngày: ..... tháng ..... năm 20.....  
 Ký tên: *[Signature]*

Ghi chú:	
Chủ đầu tư: ĐẢNG ỦY CÁC CƠ QUAN ĐẢNG TỈNH	
Công trình: CẢI TẠO, SỬA CHỮA VÀ MUA SẮM TRANG THIẾT BỊ LÀM VIỆC ĐẢNG ỦY CÁC CƠ QUAN ĐẢNG TỈNH	
Địa điểm X.D: PHƯỜNG VIỆT TRÌ, TỈNH PHÚ THỌ	
Tên bản vẽ <b>MẶT ĐÚNG TRỤC A-D; D-A</b>	
 SỞ XÂY DỰNG PHÚ THỌ <b>TRUNG TÂM KIỂM ĐỊNH VÀ TƯ VẤN XÂY DỰNG PHÚ THỌ</b> Địa chỉ: Phường Thanh Miếu, tỉnh Phú Thọ Tel: (0210) 6.251206 - Fax: (0210) 6.251279 Email: trungtamkdt@gmail.com	
P. Giám đốc:  <b>PHAN MẠNH NINH</b>	
Chủ trì:	<i>[Signature]</i>
Nguyễn Thị Minh	
Thiết kế / Vẽ K.T:	<i>[Signature]</i>
Nguyễn Thị Minh	
Quản lý KT:	<i>[Signature]</i>
Nguyễn Thành Tâm	
Hồ sơ:	Thiết kế bản vẽ thi công
Hoàn thành:	2025
Ký hiệu B.V.:	KT-06
Mã số:	

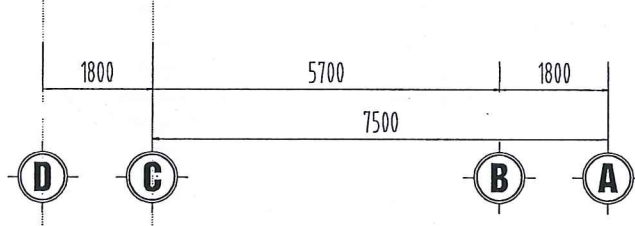
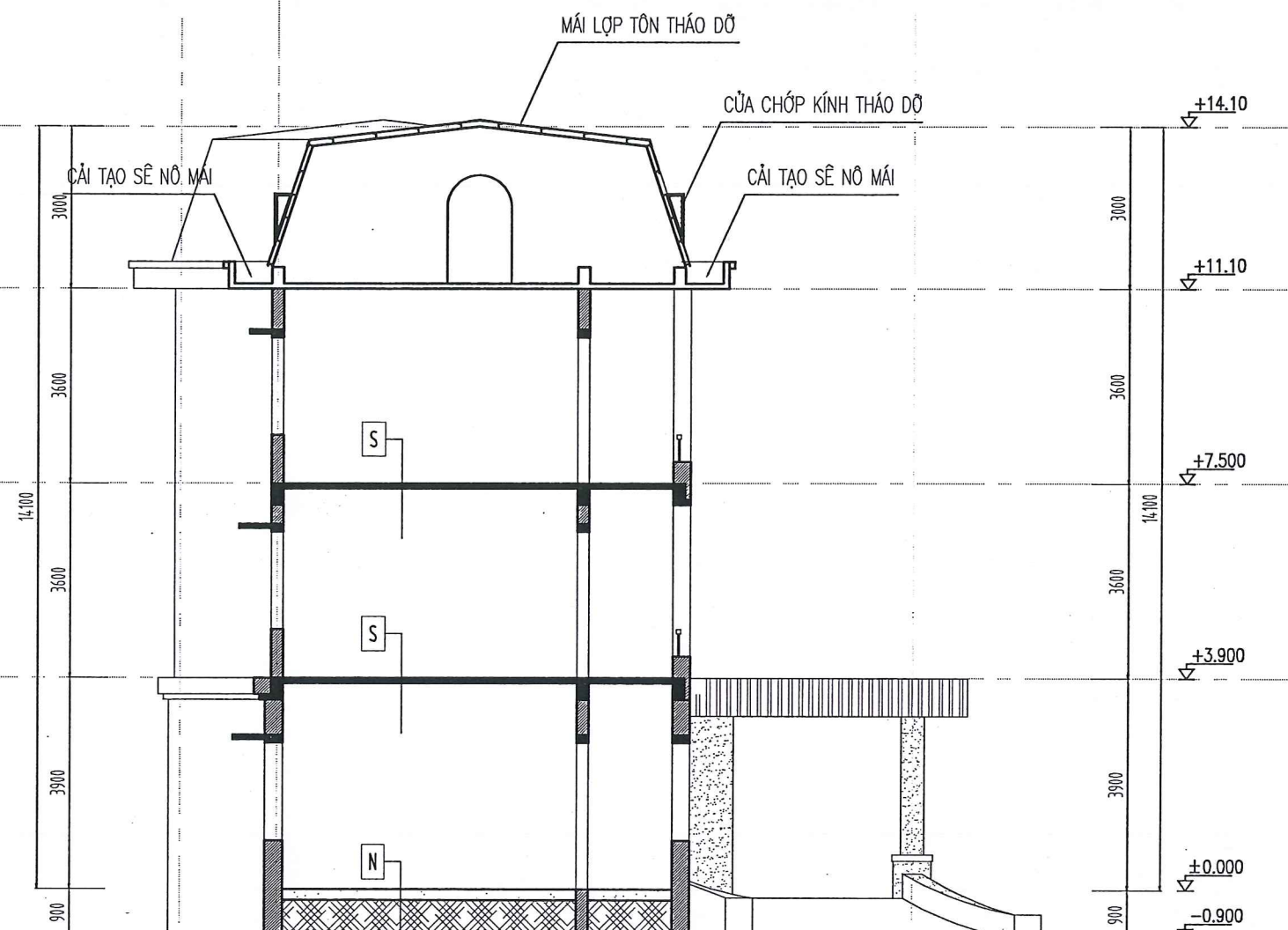



MẶT CẮT A - A ( HIỆN TRẠNG )

**GHI CHÚ CẢI TẠO MÁI + SÊ NÔ MÁI:**

- BỐC BỎ MÁI TÔN HIỆN TRẠNG, LỢP MỚI MÁI TÔN SÓNG DÀY 0.45MM
- THÁO DỠ CỬA MÁI CHỚP KÍNH, THAY MỚI CỬA MÁI CHỚP TÔN
- SƠN LẠI XÀ GỖ TOÀN BỘ HỆ THỐNG XÀ GỖ MÁI
- BỐC BỎ LỚP VỮA LÁNG SÊ NÔ MÁI HIỆN TRẠNG
- VỆ SINH, CHUẨN BỊ BỀ MẶT THẬT SẠCH
- QUÉT CHỐNG THẤM CHUYÊN DỤNG 3 NƯỚC, VÉN THÀNH CAO 300
- TRÊN LÁNG VỮA 75#, DÀY TB 30, TẠO DỐC TRÊN ĐÁNH MÀU BẰNG XI MĂNG NGUYÊN CHẤT

- S**
- NỀN LÁT GẠCH MEN KT 400X400
  - LỚP VỮA XI MĂNG
  - SÀN BTCT HIỆN TRẠNG
  - LỚP VỮA TRÁT TRẦN
- N**
- NỀN LÁT GẠCH MEN KT 400X400
  - LỚP VỮA XI MĂNG
  - NỀN NHÀ HIỆN TRẠNG

SỞ XÂY DỰNG TỈNH PHÚ THỌ  
**THẨM ĐỊNH**  
 Theo văn bản số: ..... / .....  
 Ngày: ..... tháng ..... năm 20.....  
 Ký tên: *[Signature]*

Ghi chú:	
Chủ đầu tư: ĐẢNG ỦY CÁC CƠ QUAN ĐẢNG TỈNH	
Công trình: CẢI TẠO, SỬA CHỮA VÀ MUA SẴM TRANG THIẾT BỊ LÀM VIỆC ĐẢNG ỦY CÁC CƠ QUAN ĐẢNG TỈNH	
Địa điểm X.D: PHƯỜNG VIỆT TRÌ, TỈNH PHÚ THỌ	
Tên bản vẽ <b>MẶT CẮT A-A</b>	
 SỞ XÂY DỰNG PHÚ THỌ <b>TRUNG TÂM</b> KIỂM ĐỊNH VÀ TƯ VẤN XÂY DỰNG PHÚ THỌ Địa chỉ: Phường Thanh Miếu, tỉnh Phú Thọ Tel: (0210) 6.251206 - Fax: (0210) 6.251279 Email: trungtamkdp@gmail.com	
 P. Giám đốc: <b>PHAN MẠNH NINH</b>	
Chủ trì:	<i>[Signature]</i>
Nguyễn Thị Minh	<i>[Signature]</i>
Thiết kế / Vẽ K.T.:	<i>[Signature]</i>
Nguyễn Thị Minh	<i>[Signature]</i>
Quản lý KT.:	<i>[Signature]</i>
Nguyễn Thành Tâm	<i>[Signature]</i>
Hồ sơ:	Thiết kế bản vẽ thi công
Hoàn thành:	2025
Ký hiệu B.V.:	KT-07
Mã số:	

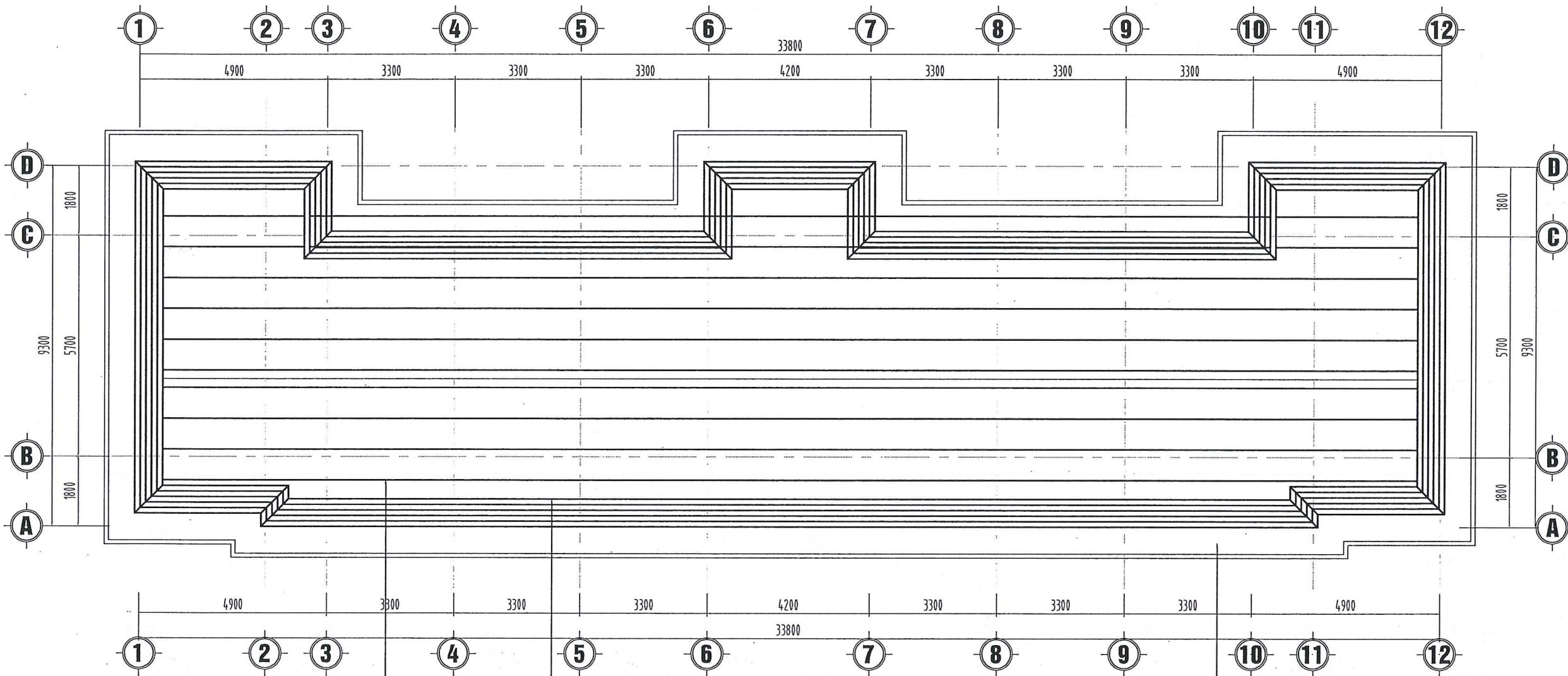

**MẶT BẰNG KẾT CẤU MÁI THÁO DỠ**

XÀ GỖ C100X50

XÀ GỖ C80X40

CÁI TẠO SẼ NỖ MÁI

SỞ XÂY DỰNG TỈNH PHÚ THỌ

**THẨM ĐỊNH**

Theo văn bản số: ..... / .....

Ngày.....tháng.....năm 20.....

Ký tên *Thuan*

- XÀ GỖ C100X50 TỔNG CHIỀU DÀI 310,64M
- XÀ GỖ C80X40 TỔNG CHIỀU DÀI 573,33M

Ghi chú:

Chủ đầu tư:

ĐẢNG ỦY CÁC CƠ QUAN ĐẢNG TỈNH

Công trình:

CÁI TẠO, SỬA CHỮA VÀ MUA SẮM  
TRANG THIẾT BỊ LÀM VIỆC  
ĐẢNG ỦY CÁC CƠ QUAN ĐẢNG TỈNH

Địa điểm X.D:

PHƯỜNG VIỆT TRÌ, TỈNH PHÚ THỌ

Tên bản vẽ

**MẶT BẰNG THÁO DỠ MÁI**



SỞ XÂY DỰNG PHÚ THỌ  
**TRUNG TÂM**  
KIỂM ĐỊNH VÀ TƯ VẤN XÂY DỰNG PHÚ THỌ  
Địa chỉ: Phường Thanh Miếu, tỉnh Phú Thọ  
Tel: (0210) 6.251206 - Fax: (0210) 6.251279  
Email: trungtamkdpt@gmail.com

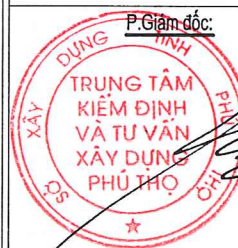

**PHAN MẠNH NINH**

Chủ trì:	<i>[Signature]</i>
Nguyễn Thị Minh	
Thiết kế / Vẽ K.T:	<i>[Signature]</i>
Nguyễn Thị Minh	
Quản lý KT:	<i>[Signature]</i>
Nguyễn Thành Tâm	

Hồ sơ:	Thiết kế bản vẽ thi công
Hoàn thành:	2025
Ký hiệu B.V.:	KT-08
Mã số:	

# BẢN VẼ CẢI TẠO



SỞ XÂY DỰNG TỈNH PHÚ THỌ  
**THẨM ĐỊNH**  
Theo văn bản số:...../.....  
Ngày.....tháng.....năm 20.....  
Ký tên

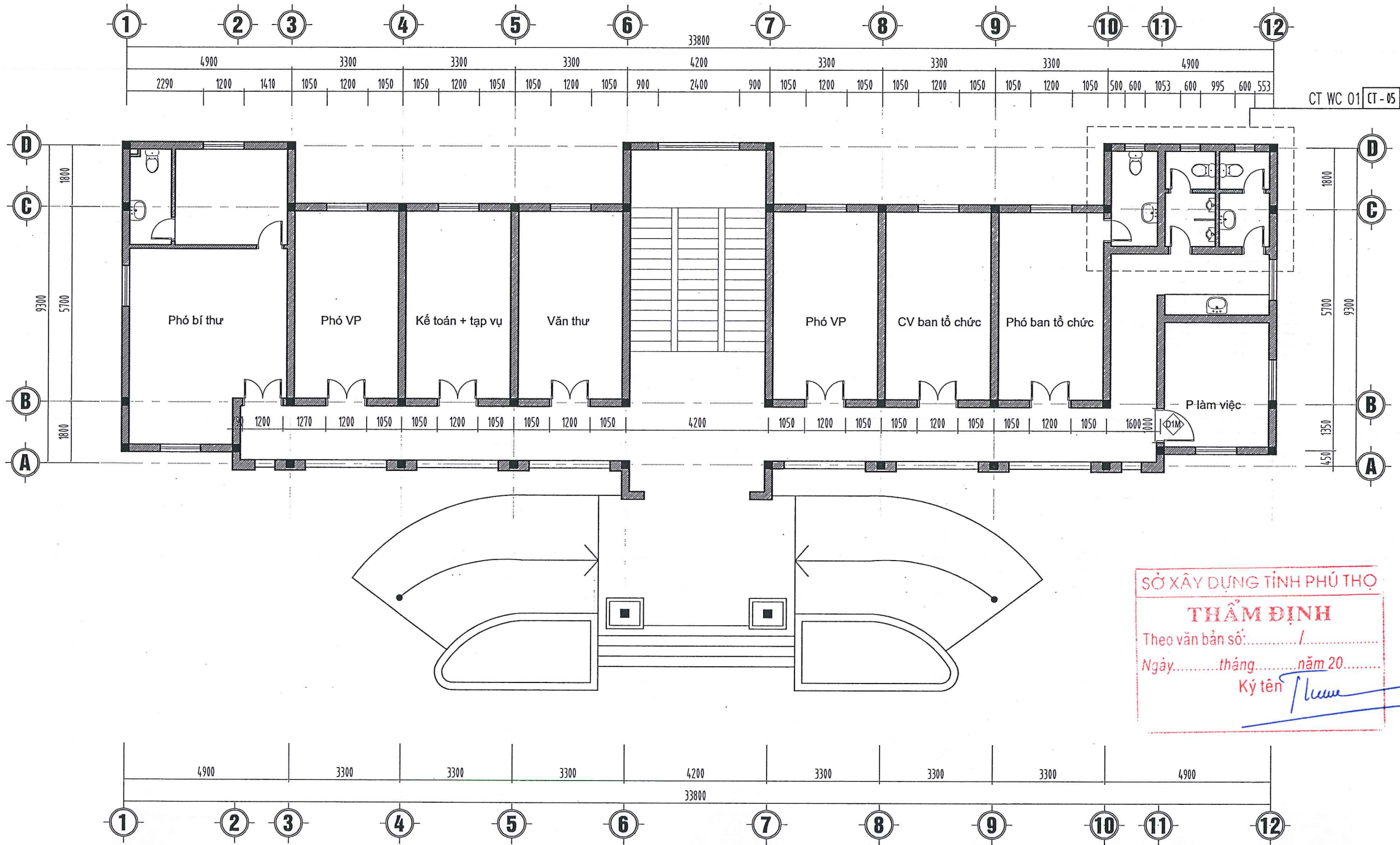

MẶT BẰNG TẦNG 1 (SAU CẢI TẠO)

SỞ XÂY DỰNG TỈNH PHÚ THỌ  
**THẨM ĐỊNH**  
 Theo văn bản số: ..... / .....  
 Ngày..... tháng..... năm 20.....  
 Ký tên / *luuu*

**Ghi chú:**

**Chủ đầu tư:**  
 ĐẢNG ỦY CÁC CƠ QUAN ĐẢNG TỈNH

**Công trình:**  
 CẢI TẠO, SỬA CHỮA VÀ MUA SẮM  
 TRANG THIẾT BỊ LÀM VIỆC  
 ĐẢNG ỦY CÁC CƠ QUAN ĐẢNG TỈNH

**Địa điểm X.D.:**  
 PHƯỜNG VIỆT TRÌ, TỈNH PHÚ THỌ

**Tên bản vẽ**  
**MẶT BẰNG TẦNG 1**

**SỞ XÂY DỰNG PHÚ THỌ  
 TRUNG TÂM  
 KIỂM ĐỊNH VÀ TƯ VẤN XÂY DỰNG PHÚ THỌ**  
 Địa chỉ: Phường Thanh Miếu, tỉnh Phú Thọ  
 Tel: (0210) 6.251206 - Fax: (0210) 6.251279  
 Email: trungtamkdt@gmail.com

**P. Giám đốc:**  
 TRUNG TÂM  
 KIỂM ĐỊNH  
 VÀ TƯ VẤN  
 XÂY DỰNG  
 PHÚ THỌ

**PHAN MẠNH NINH**

<b>Chủ trì:</b>	<i>[Signature]</i>
Nguyễn Thị Minh	
<b>Thiết kế / Vẽ K.T.:</b>	<i>[Signature]</i>
Nguyễn Thị Minh	
<b>Quản lý KT.:</b>	<i>[Signature]</i>
Nguyễn Thành Tâm	
<b>Hồ sơ:</b>	Thiết kế bản vẽ thi công
<b>Hoàn thành:</b>	2025
<b>Ký hiệu B.V.:</b>	CT-01
<b>Mã số:</b>	

BỐC BỎ LỚP GẠCH ỐP TƯỜNG CAO 2.7M, GẠCH LÁT NỀN HIỆN TRẠNG  
 ỐP LẠI TƯỜNG GẠCH MEN 300X600 CAO 2.7M, NỀN LÁT GẠCH CHỐNG TRƠN 300X600,  
 TRẦN THẠCH CAO THÁO DỖ, LÀM LẠI, XỬ LÝ CHỐNG THẤM NỀN.

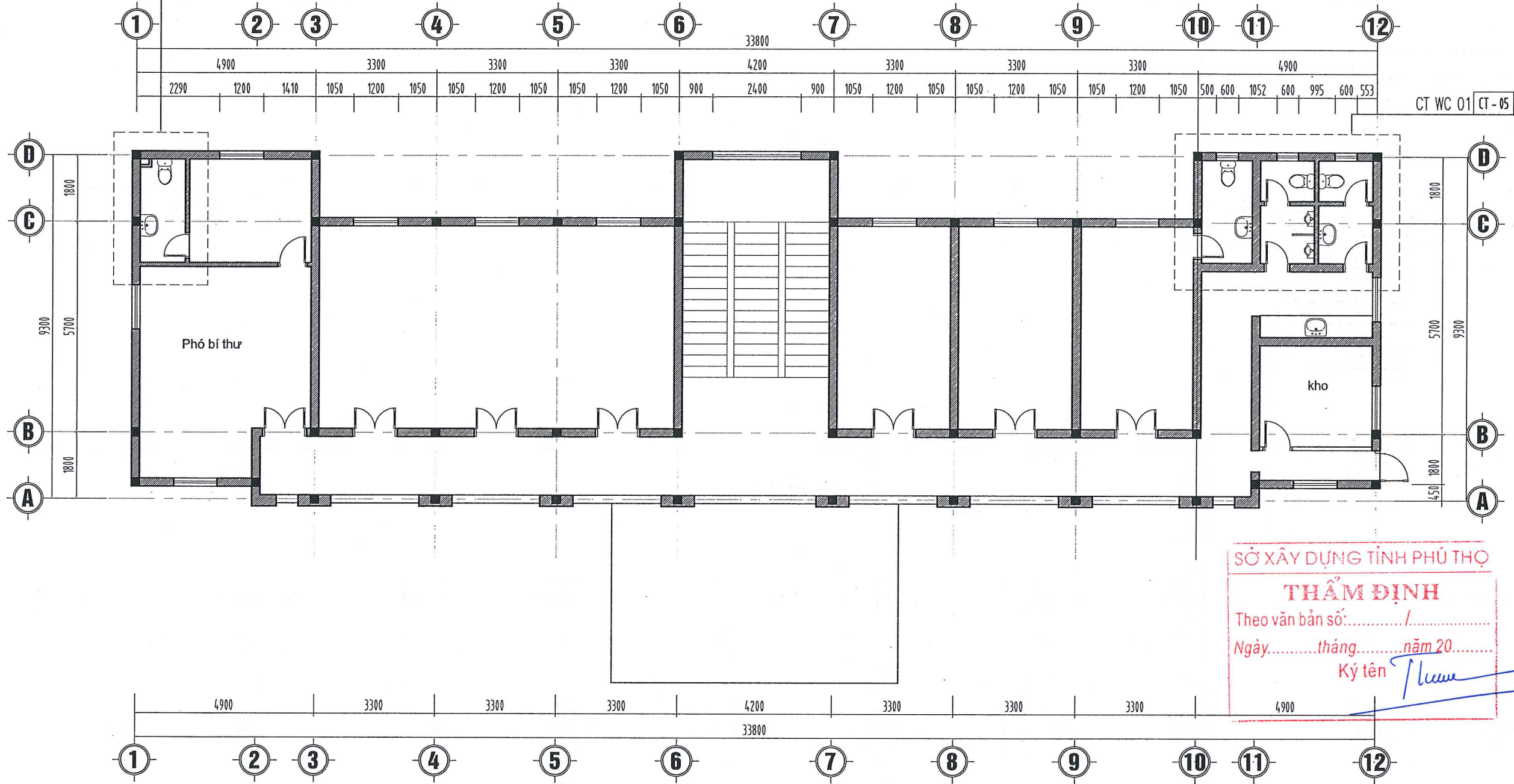

MẶT BẰNG TẦNG 2 (SAU CẢI TẠO)

SỞ XÂY DỰNG TỈNH PHÚ THỌ  
**THẨM ĐỊNH**  
 Theo văn bản số: ..... / .....  
 Ngày..... tháng..... năm 20.....  
 Ký tên *Thuan*

Ghi chú:	
Chủ đầu tư: ĐẢNG ỦY CÁC CƠ QUAN ĐẢNG TỈNH	
Công trình: CẢI TẠO, SỬA CHỮA VÀ MUA SẮM TRANG THIẾT BỊ LÀM VIỆC ĐẢNG ỦY CÁC CƠ QUAN ĐẢNG TỈNH	
Địa điểm X.D: PHƯỜNG VIỆT TRÌ, TỈNH PHÚ THỌ	
Tên bản vẽ <b>MẶT BẰNG TẦNG 2</b>	
 SỞ XÂY DỰNG PHÚ THỌ <b>TRUNG TÂM</b> KIỂM ĐỊNH VÀ TƯ VẤN XÂY DỰNG PHÚ THỌ Địa chỉ: Phường Thanh Miếu, tỉnh Phú Thọ Tel: (0210) 6.251206 - Fax: (0210) 6.251279 Email: trungtamkdt@gmail.com	
P.Giám đốc: 	
PHAN MẠNH NINH	
Chủ trì:	<i>Nguyễn Thị Minh</i>
Nguyễn Thị Minh	
Thiết kế / Vẽ K.T.:	<i>Nguyễn Thị Minh</i>
Nguyễn Thị Minh	
Quản lý KT.:	<i>Nguyễn Thành Tâm</i>
Nguyễn Thành Tâm	
Hồ sơ:	Thiết kế bản vẽ thi công
Hoàn thành:	2025
Ký hiệu B.V.:	CT-02
Mã số:	

BỐC BỎ LỚP GẠCH ỐP TƯỜNG CAO 2.7M, GẠCH LÁT NỀN HIỆN TRẠNG  
 ỐP LẠI TƯỜNG GẠCH MEN 300X600 CAO 2.7M, NỀN LÁT GẠCH CHỐNG TRƠN 300X600,  
 TRẦN THẠCH CAO THÁO DỖ, LÀM LẠI, XỬ LÝ CHỐNG THẤM NỀN.

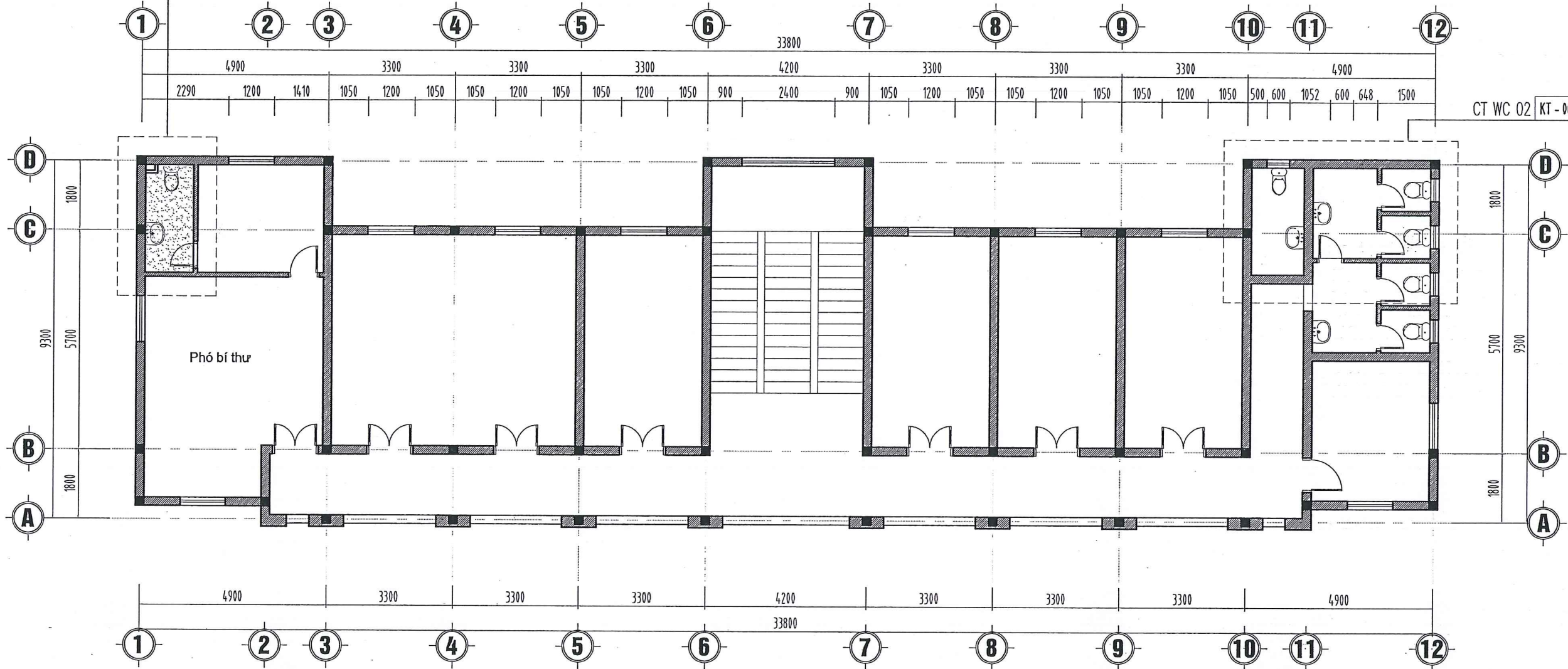

MẶT BẰNG TẦNG 3 (SAU CẢI TẠO)

THÁO DỖ TRẦN THẠCH CAO

SỞ XÂY DỰNG TỈNH PHÚ THỌ  
**THẨM ĐỊNH**  
 Theo văn bản số: ..... / .....  
 Ngày..... tháng..... năm 20.....  
 Ký tên *Phan Mạnh Ninh*

Ghi chú:

Chủ đầu tư:  
 ĐẢNG ỦY CÁC CƠ QUAN ĐẢNG TỈNH

Công trình:  
 CẢI TẠO, SỬA CHỮA VÀ MUA SẮM  
 TRANG THIẾT BỊ LÀM VIỆC  
 ĐẢNG ỦY CÁC CƠ QUAN ĐẢNG TỈNH

Địa điểm X.D:  
 PHƯỜNG VIỆT TRÍ, TỈNH PHÚ THỌ

Tên bản vẽ  
**MẶT BẰNG TẦNG 3**

SỞ XÂY DỰNG PHÚ THỌ  
**TRUNG TÂM**  
 KIỂM ĐỊNH VÀ TƯ VẤN XÂY DỰNG PHÚ THỌ  
 Địa chỉ: Phường Thanh Miếu, tỉnh Phú Thọ  
 Tel: (0210) 6.251206 - Fax: (0210) 6.251279  
 Email: trungtamkdtpt@gmail.com

**TRUNG TÂM KIỂM ĐỊNH VÀ TƯ VẤN XÂY DỰNG PHÚ THỌ**

PHAN MẠNH NINH

Chủ trì:	<i>[Signature]</i>
Nguyễn Thị Minh	
Thiết kế / Vẽ K.T.:	<i>[Signature]</i>
Nguyễn Thị Minh	
Quản lý K.T.:	<i>[Signature]</i>
Nguyễn Thành Tâm	
Hồ sơ:	Thiết kế bản vẽ thi công
Hoàn thành:	2025
Ký hiệu B.V.:	CT-03
Mã số:	

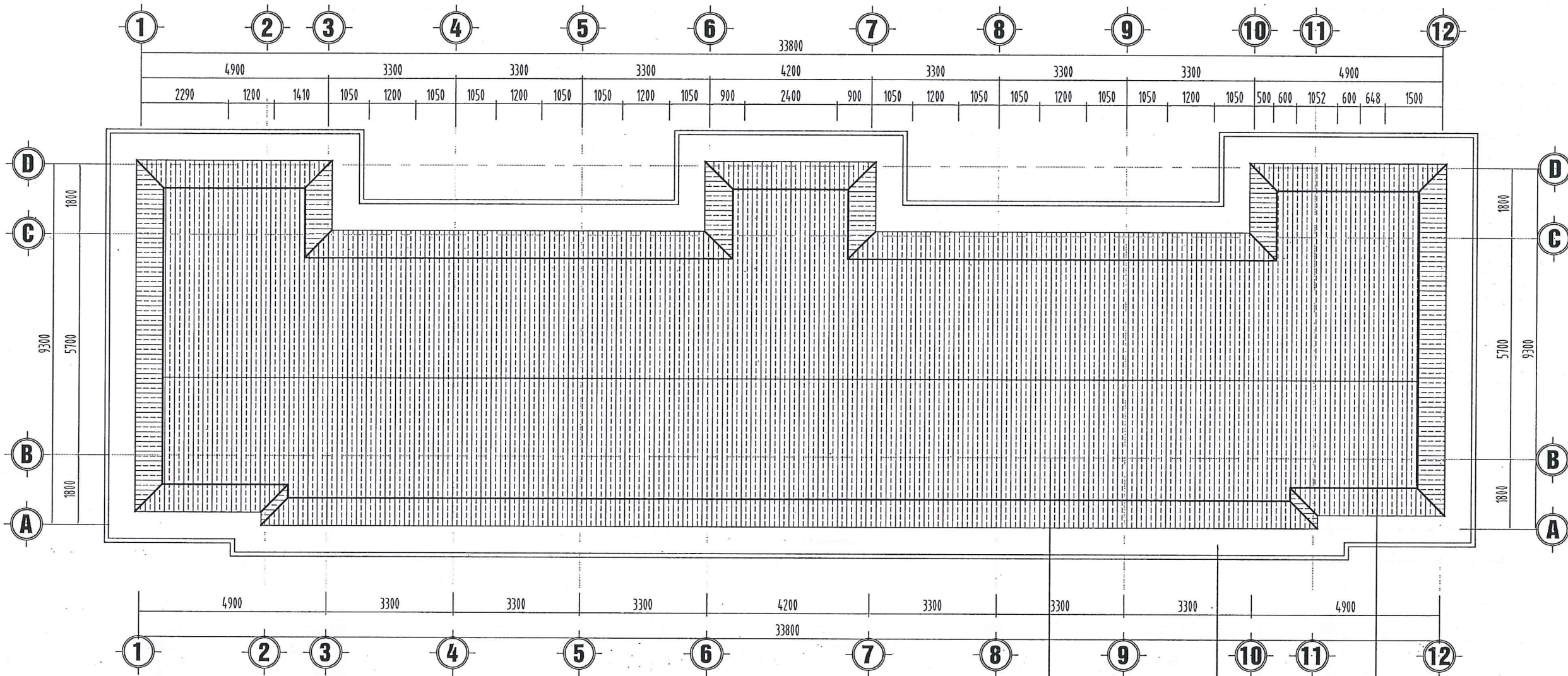

**MẶT BẰNG MÁI**

MÁI LỢP TÔN DÀY 0.45

CÁI TẠO SÊ NÔ MÁI

TÔN ÚP

**GHI CHÚ CÁI TẠO MÁI + SÊ NÔ MÁI:**

- BỐC BỎ MÁI TÔN HIỆN TRẠNG, LỢP MỚI MÁI TÔN SÓNG DÀY 0.45MM
- THÁO DỠ CỬA MÁI CHỚP KÍNH, THAY MỚI CỬA MÁI CHỚP TÔN
- SƠN LẠI XÀ GỖ TOÀN BỘ HỆ THỐNG XÀ GỖ MÁI
- BỐC BỎ LỚP VỮA LÁNG SÊ NÔ MÁI HIỆN TRẠNG
- VỆ SINH, CHUẨN BỊ BỀ MẶT THẬT SẠCH
- QUÉT CHỐNG THẤM CHUYÊN DỤNG 3 NƯỚC, VÉN THÀNH CAO 300
- TRÊN LÁNG VỮA 75#, DÀY TB 30, TẠO ĐỐC TRÊN ĐÁNH MÀU BẰNG XI MĂNG NGUYÊN CHẤT

SỞ XÂY DỰNG TỈNH PHÚ THỌ

**THẨM ĐỊNH**

Theo văn bản số:...../.....

Ngày.....tháng.....năm 20.....

Ký tên *Thuan*

Ghi chú:

Chủ đầu tư:  
ĐẢNG ỦY CÁC CƠ QUAN ĐẢNG TỈNH

Công trình:  
CÁI TẠO, SỬA CHỮA VÀ MUA SẮM  
TRANG THIẾT BỊ LÀM VIỆC  
ĐẢNG ỦY CÁC CƠ QUAN ĐẢNG TỈNH

Địa điểm X.D:  
PHƯỜNG VIỆT TRÍ, TỈNH PHÚ THỌ

Tên bản vẽ  
**MẶT BẰNG MÁI**

SỞ XÂY DỰNG PHÚ THỌ  
**TRUNG TÂM**  
KIỂM ĐỊNH VÀ TƯ VẤN XÂY DỰNG PHÚ THỌ  
Địa chỉ: Phường Thanh Miếu, tỉnh Phú Thọ  
Tel: (0210) 6.251206 - Fax: (0210) 6.251279  
Email: trungtamkdp@gmail.com

P. Giám đốc:  
**TRUNG TÂM**  
KIỂM ĐỊNH  
VÀ TƯ VẤN  
XÂY DỰNG  
PHÚ THỌ

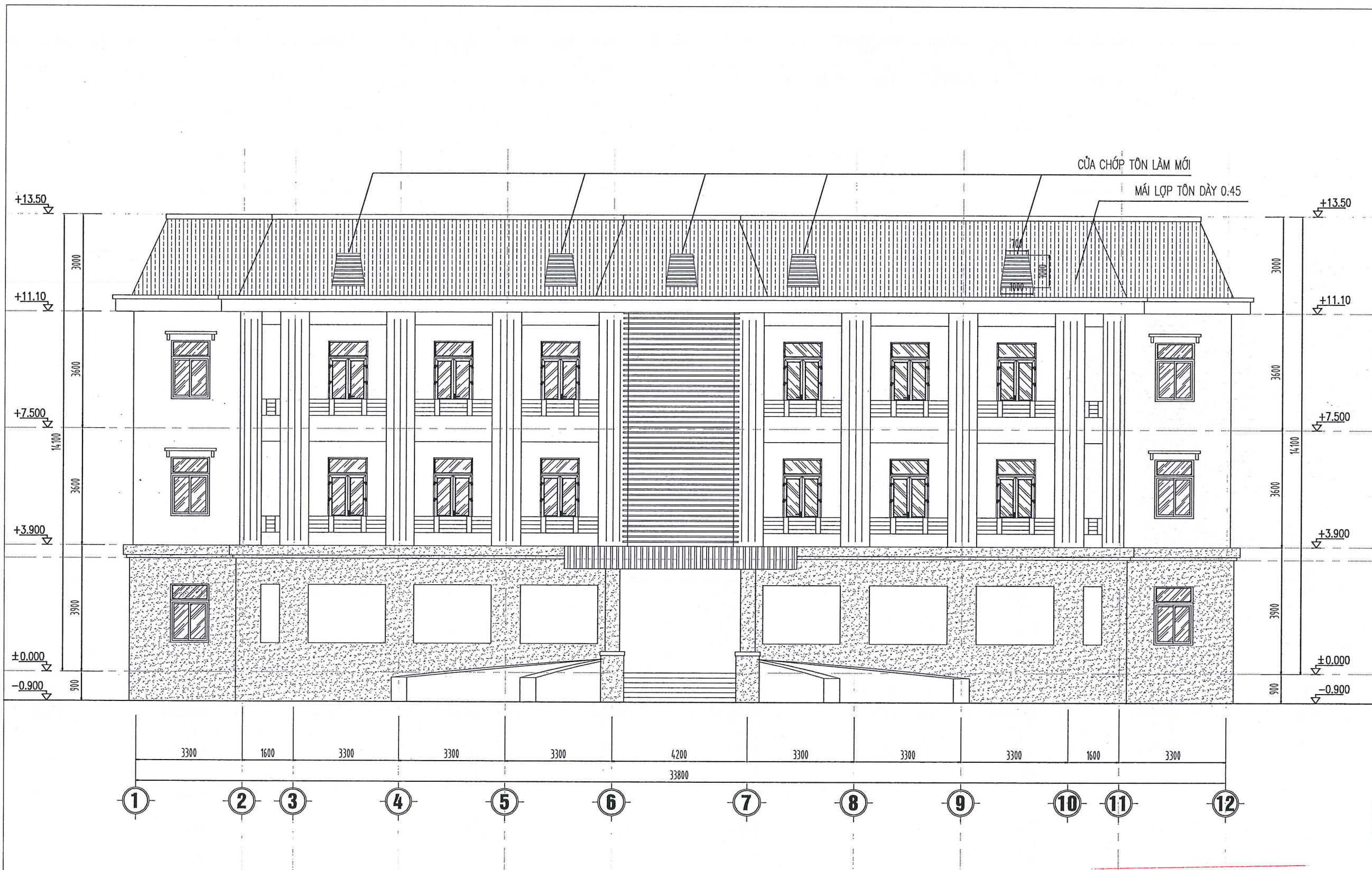

**PHAN MẠNH NINH**

Chủ trì:	<i>[Signature]</i>
Nguyễn Thị Minh	
Thiết kế / Vẽ K.T.:	<i>[Signature]</i>
Nguyễn Thị Minh	
Quản lý K.T.:	<i>[Signature]</i>
Nguyễn Thành Tâm	
Hồ sơ:	Thiết kế bản vẽ thi công
Hoàn thành:	2025
Ký hiệu B.V.:	CT-04
Mã số:	



MẶT ĐỨNG TRỤC 1-12

SỞ XÂY DỰNG TỈNH PHÚ THỌ  
**THẨM ĐỊNH**  
 Theo văn bản số: ..... / .....  
 Ngày.....tháng.....năm 20.....  
 Ký tên *Thuan*

Ghi chú:	
Chủ đầu tư: ĐẢNG ỦY CÁC CƠ QUAN ĐẢNG TỈNH	
Công trình: CÁI TẠO, SỬA CHỮA VÀ MUA SẮM TRANG THIẾT BỊ LÀM VIỆC ĐẢNG ỦY CÁC CƠ QUAN ĐẢNG TỈNH	
Địa điểm X.D: PHƯỜNG VIỆT TRÌ, TỈNH PHÚ THỌ	
Tên bản vẽ <b>MẶT ĐỨNG TRỤC 1-12</b>	
 SỞ XÂY DỰNG PHÚ THỌ <b>TRUNG TÂM</b> KIỂM ĐỊNH VÀ TƯ VẤN XÂY DỰNG PHÚ THỌ Địa chỉ: Phường Thanh Miếu, tỉnh Phú Thọ Tel: (0210) 6.251206 - Fax: (0210) 6.251279 Email: trungtamkdp@gmail.com	
P. Giám đốc:	
	
PHAN MẠNH NINH	
Chủ trì:	<i>[Signature]</i>
Nguyễn Thị Minh	
Thiết kế / Vẽ K.T.:	<i>[Signature]</i>
Nguyễn Thị Minh	
Quản lý KT.:	<i>[Signature]</i>
Nguyễn Thành Tâm	
Hồ sơ:	Thiết kế bản vẽ thi công
Hoàn thành:	2025
Ký hiệu B.V.:	CT-05
Mã số:	

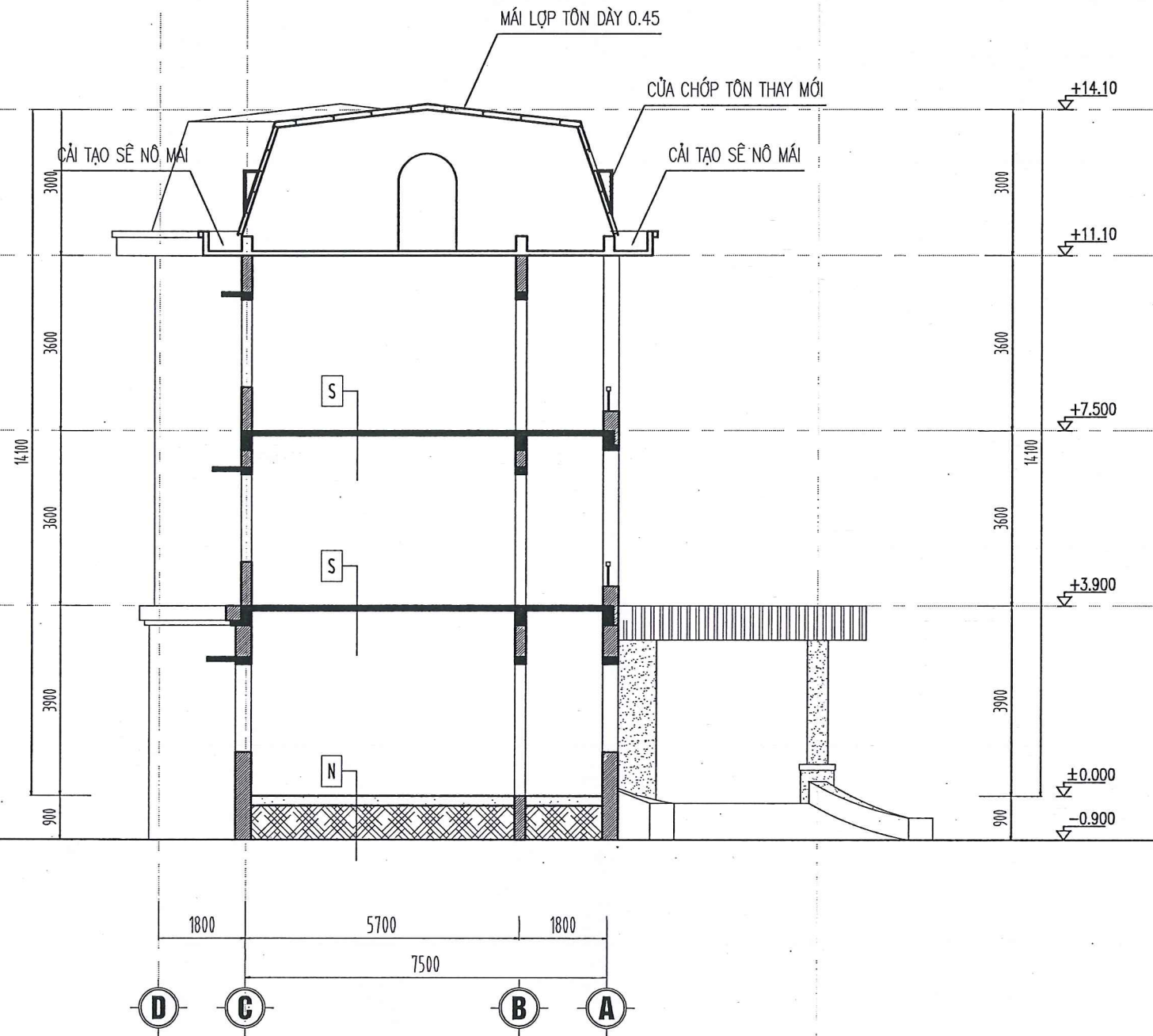



MẶT CẮT A - A ( HIỆN TRẠNG )

**GHI CHÚ CẢI TẠO MÁI + SÊ NỒ MÁI:**

- BỐC BỎ MÁI TÔN HIỆN TRẠNG, LỢP MỚI MÁI TÔN SÓNG DÀY 0.45MM
- THẢO DỒ CỬA MÁI CHỚP KÍNH, THAY MỚI CỬA MÁI CHỚP TÔN
- SƠN LẠI XÀ GỖ TOÀN BỘ HỆ THỐNG XÀ GỖ MÁI
- BỐC BỎ LỚP VỮA LÁNG SÊ NỒ MÁI HIỆN TRẠNG
- VỆ SINH, CHUẨN BỊ BỀ MẶT THẬT SẠCH
- QUÉT CHỐNG THẤM CHUYÊN DỤNG 3 NƯỚC, VÉN THÀNH CAO 300
- TRÊN LÁNG VỮA 75#, DÀY TB 30, TẠO ĐỐC TRÊN ĐÁNH MÀU BẰNG XI MẮNG NGUYÊN CHẤT

- S**
- NỀN LÁT GẠCH CERAMIC KT 600X600
  - LỚP VXM 75# DÀY 20
  - SÀN BTCT HIỆN TRẠNG
  - TRẦN LẤN SƠN 3 NƯỚC MÀU TRẮNG
- N**
- NỀN LÁT GẠCH CERAMICKT 600X600
  - LỚP VXM 75# DÀY 20
  - NỀN NHÀ HIỆN TRẠNG

SỞ XÂY DỰNG TỈNH PHÚ THỌ  
**THẨM ĐỊNH**  
 Theo văn bản số: ..... / .....  
 Ngày.....tháng.....năm 20.....  
 Ký tên: *Phan Mạnh Ninh*

Ghi chú:	
Chủ đầu tư: ĐẢNG ỦY CÁC CƠ QUAN ĐẢNG TỈNH	
Công trình: CẢI TẠO, SỬA CHỮA VÀ MUA SẮM TRANG THIẾT BỊ LÀM VIỆC ĐẢNG ỦY CÁC CƠ QUAN ĐẢNG TỈNH	
Địa điểm X.D: PHƯỜNG VIỆT TRÌ, TỈNH PHÚ THỌ	
Tên bản vẽ <b>MẶT CẮT A-A</b>	
 SỞ XÂY DỰNG PHÚ THỌ <b>TRUNG TÂM</b> <b>KIỂM ĐỊNH VÀ TƯ VẤN XÂY DỰNG PHÚ THỌ</b> Địa chỉ: Phường Thanh Miếu, tỉnh Phú Thọ Tel: (0210) 6.251206 - Fax: (0210) 6.251279 Email: trungtamkdt@gmail.com	
P.Giám đốc:  <b>PHAN MẠNH NINH</b>	
Chủ trì:	<i>Nguyễn Thị Minh</i>
Thiết kế / Vẽ K.T:	<i>Nguyễn Thị Minh</i>
Quản lý KT:	<i>Nguyễn Thành Tâm</i>
Hồ sơ:	Thiết kế bản vẽ thi công
Hoàn thành:	2025
Ký hiệu B.V.:	CT-06
Mã số:	

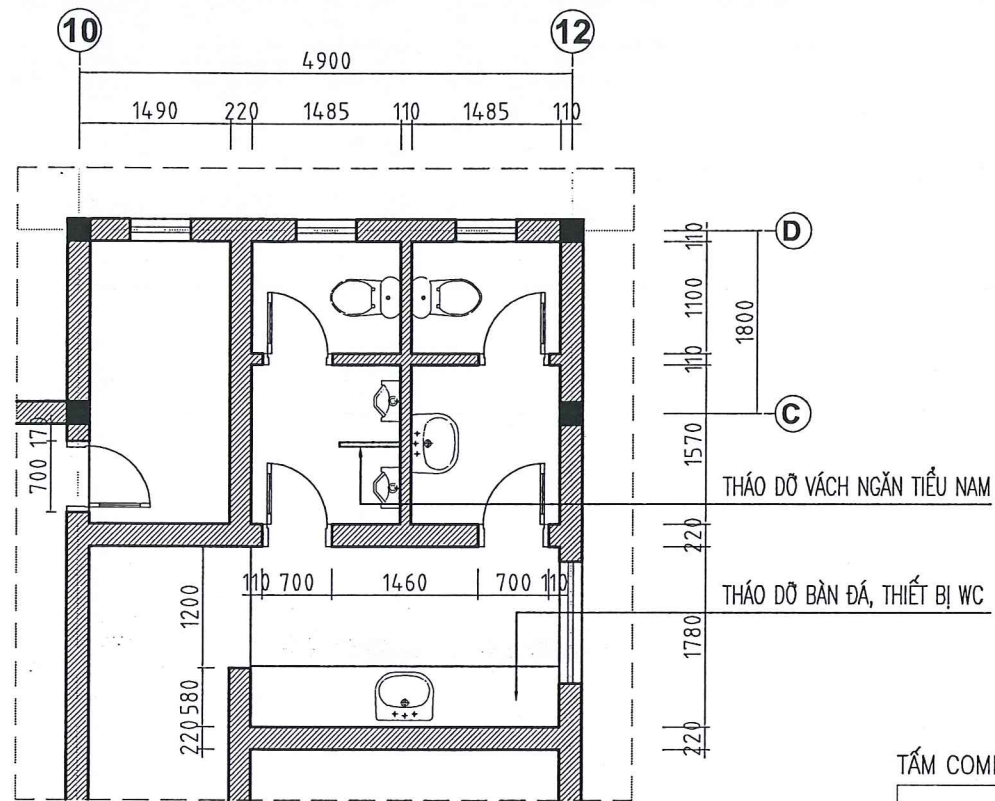

**MẶT BẰNG HIỆN TRẠNG WC CHUNG TẦNG 1;2**

**GHI CHÚ CẢI TẠO KHU VỆ SINH:**

- BỐC DỖ TOÀN BỘ THIẾT BỊ VỆ SINH, TRẦN NHỰA, GẠCH ỐP TƯỜNG CAO 2.7M (PHÁ DỖ GẠCH ỐP TƯỜNG CÓ THỂ THAM KHẢO PHƯƠNG ÁN SỬ DỤNG KHÒ LỬA ĐỂ TRÁNH NÚT VỠ TƯỜNG XÂY).
- BỐC BỎ LỚP GẠCH LÁT NỀN HIỆN TRẠNG, QUÉT 3 LỚP CHỐNG THẤM, LÁT LẠI BẰNG GẠCH MEN CHỐNG TRƠN 300X600, ĐÁNH DỐC 1% VỀ PHÍA PHẪU THU NƯỚC.
- ỐP GẠCH MEN 300X600M CAO 2.7M.
- LẮP MỚI TRẦN THẠCH CAO CHỊU ẨM, HỆ THỐNG ĐIỆN ĐỒNG BỘ
- THAY THẾ THIẾT BỊ VỆ SINH ĐỒNG BỘ, ĐƯỜNG ỐNG CẤP THOÁT NƯỚC MỚI.

- CHÚ THÍCH:**
- 1 SÀN LÁT GẠCH CHỐNG TRƠN 300X600 MÀU GHI SÁNG
  - 2 MẶT BÀN ĐÁ GRANIT TỰ NHIÊN MÀU KIM SA TRẮNG
  - 3 TƯỜNG ỐP GẠCH MEN 300X600 CAO 2,7M MÀU GHI ĐẬM
  - 4 TRẦN THẠCH CAO CHỊU ẨM
  - V1 VÁCH NGẮN BẰNG TẤM COMPACT DÀY 12MM MÀU GHI ĐẬM

**CHÚ THÍCH:**

- 1 SÀN LÁT GẠCH CHỐNG TRƠN 300X600 MÀU GHI SÁNG
- 2 MẶT BÀN ĐÁ GRANIT TỰ NHIÊN MÀU KIM SA TRẮNG
- 3 TƯỜNG ỐP GẠCH MEN 300X600 CAO 2,7M MÀU GHI ĐẬM
- 4 TRẦN THẠCH CAO CHỊU ẨM
- V1 VÁCH NGẮN BẰNG TẤM COMPACT DÀY 12MM MÀU GHI ĐẬM

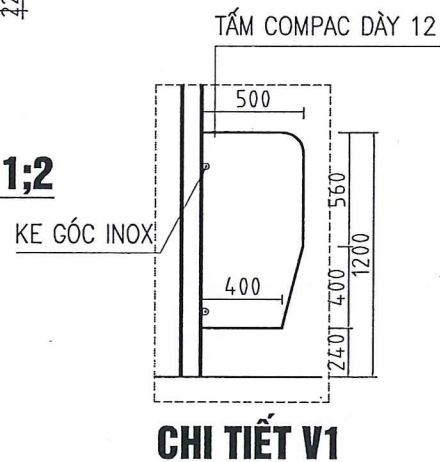

**CHI TIẾT V1**

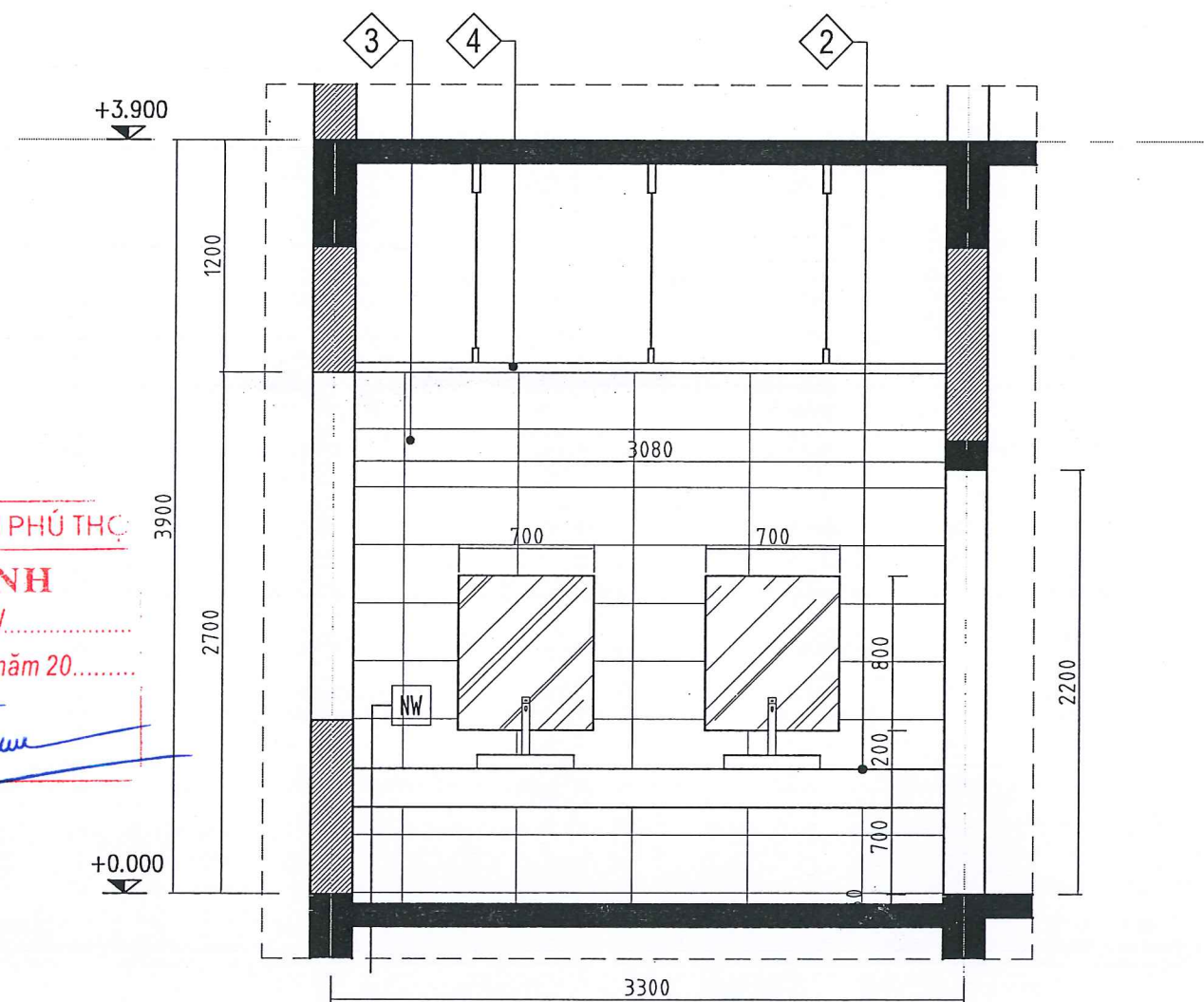

**MẶT CẮT 1-1 SAU CẢI TẠO**

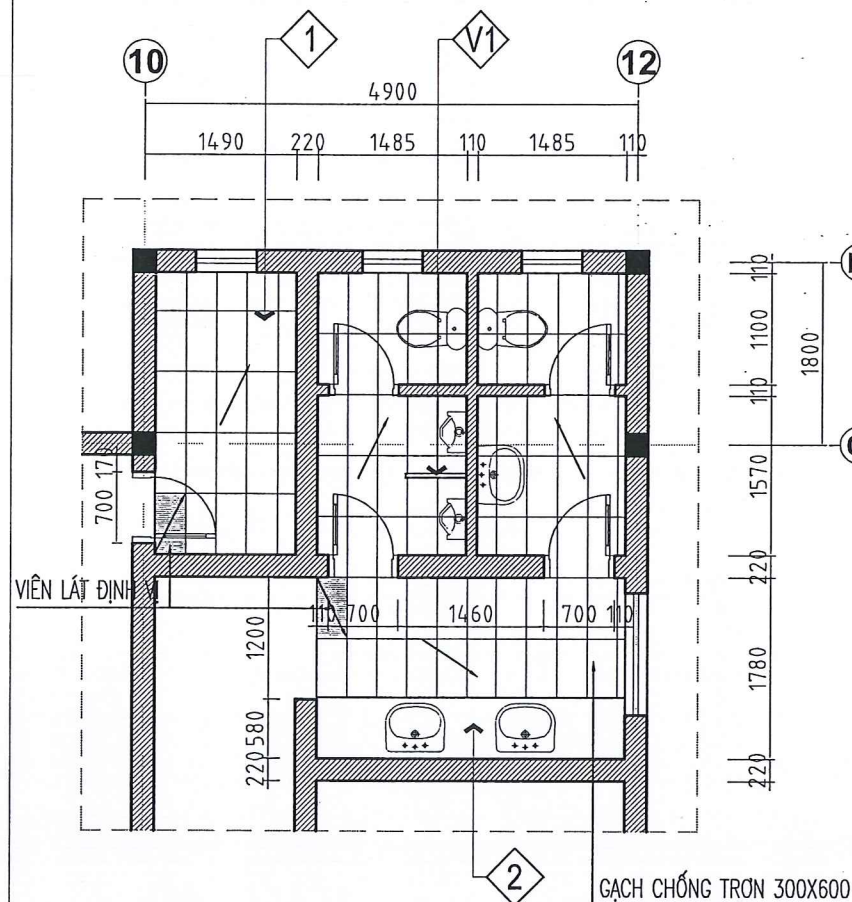

**MẶT BẰNG CẢI TẠO KHU WC CHUNG TẦNG 1;2**

SỞ XÂY DỰNG TỈNH PHÚ THỌ  
**THẨM ĐỊNH**  
 Theo văn bản số: ..... /  
 Ngày: ..... tháng ..... năm 20.....  
 Ký tên: *Thuan*

Ghi chú:	
Chủ đầu tư: ĐẢNG ỦY CÁC CƠ QUAN ĐẢNG TỈNH	
Công trình: CẢI TẠO, SỬA CHỮA VÀ MUA SÁM TRANG THIẾT BỊ LÂM VIỆC ĐẢNG ỦY CÁC CƠ QUAN ĐẢNG TỈNH	
Địa điểm X.D: PHƯỜNG VIỆT TRÌ, TỈNH PHÚ THỌ	
Tên bản vẽ CHI TIẾT CẢI TẠO KHU WC	
 SỞ XÂY DỰNG PHÚ THỌ <b>TRUNG TÂM KIỂM ĐỊNH VÀ TƯ VẤN XÂY DỰNG PHÚ THỌ</b> Địa chỉ: Phường Thanh Miếu, tỉnh Phú Thọ Tel: (0210) 6.251206 - Fax: (0210) 6.251279 Email: trungtamkdt@gmail.com	
P. Giám đốc: 	
PHAN MẠNH NINH	
Chủ trì:	<i>Nguyễn Thị Minh</i>
Thiết kế / Vẽ K.T.:	<i>Nguyễn Thị Minh</i>
Quản lý KT.:	<i>Nguyễn Thành Tâm</i>
Hồ sơ:	Thiết kế bản vẽ thi công
Hoàn thành:	2025
Ký hiệu B.V.:	CT-07
Mã số:	

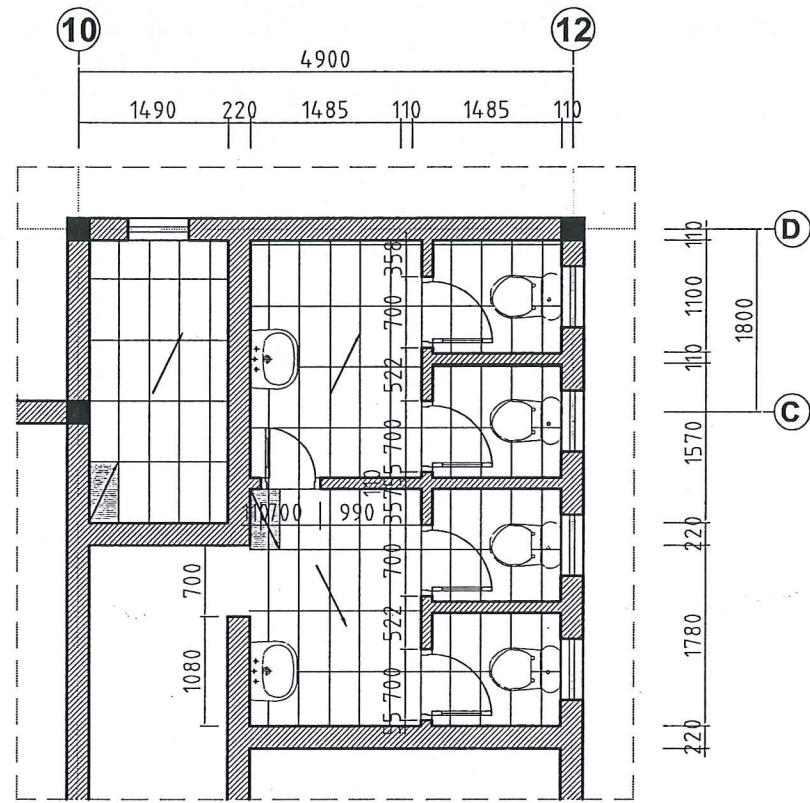

**MẶT BẰNG KHU WC CHUNG TẦNG 3**

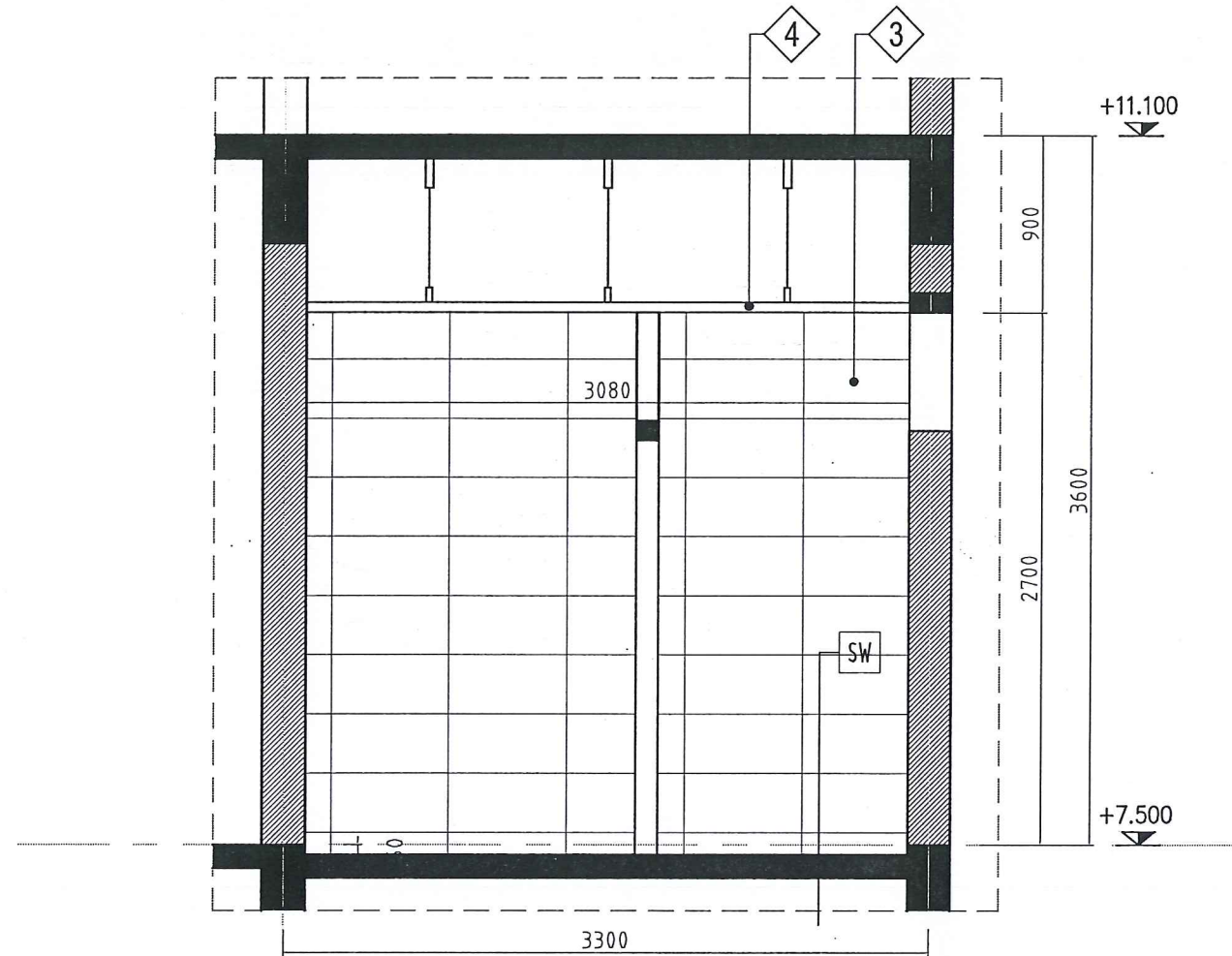

**MẶT CẮT 1-1 SAU CẢI TẠO**

SỞ XÂY DỰNG TỈNH PHÚ THỌ  
**THẨM ĐỊNH**  
 Theo văn bản số: ..... / .....  
 Ngày: ..... tháng ..... năm 20.....  
 Ký tên: *[Signature]*

**GHI CHÚ CẢI TẠO KHU VỆ SINH:**

- BỐC DỖ TOÀN BỘ THIẾT BỊ VỆ SINH, TRẦN NHỰA, GẠCH ỐP TƯỜNG CAO 2.7M (PHÁ DỖ GẠCH ỐP TƯỜNG CÓ THỂ THAM KHẢO PHƯƠNG ÁN SỬ DỤNG KHÒ LỬA ĐỂ TRÁNH NỨT VỠ TƯỜNG XÂY).
- BỐC BỎ LỚP GẠCH LÁT NỀN HIỆN TRẠNG, QUÉT 3 LỚP CHỐNG THẤM, LÁT LẠI BẰNG GẠCH MEN CHỐNG TRƠN 300X600, ĐÁNH DỐC 1% VỀ PHÍA PHỄU THU NƯỚC.
- ỐP GẠCH MEN 300X600M CAO 2.7M.
- LẮP MỚI TRẦN THẠCH CAO CHỊU ẨM, HỆ THỐNG ĐIỆN ĐỒNG BỘ
- THAY THẾ THIẾT BỊ VỆ SINH ĐỒNG BỘ, ĐƯỜNG ỐNG CẤP THOÁT NƯỚC MỚI.

- SW
- LỚP GẠCH CHỐNG TRƠN 300X600 MÀU GHI SÁNG (ỐP GẠCH MEN 300X600 CAO 2.7M MÀU GHI ĐẬM)
  - LỚP LÀM PHẪNG VXM#50 DÀY 20 TẠO DỐC I= 1% VỀ GA THU NƯỚC SÀN
  - QUÉT 3 LỚP CHỐNG THẤM SÀN, VÉN CHÂN TƯỜNG 20CM
  - LỚP SÀN BÊ TÔNG CỐT THÉP HIỆN TRẠNG

**CHÚ THÍCH:**

- ① SÀN LÁT GẠCH CHỐNG TRƠN 300X600 MÀU GHI SÁNG
- ② MẶT BÀN ĐÁ GRANIT TỰ NHIÊN MÀU KIM SA TRẮNG
- ③ TƯỜNG ỐP GẠCH MEN 300X600 CAO 2,7M MÀU GHI ĐẬM
- ④ TRẦN THẠCH CAO CHỊU ẨM
- ⑤ VÁCH NGĂN BẰNG TẤM COMPACT DÀY 12MM MÀU GHI ĐẬM

Chi chú:

Chủ đầu tư:  
ĐẢNG ỦY CÁC CƠ QUAN ĐẢNG TỈNH

Công trình:  
CẢI TẠO, SỬA CHỮA VÀ MUA SẮM TRANG THIẾT BỊ LÀM VIỆC ĐẢNG ỦY CÁC CƠ QUAN ĐẢNG TỈNH

Địa điểm X.D:  
PHƯỜNG VIỆT TRÌ, TỈNH PHÚ THỌ

Tên bản vẽ:  
**CHI TIẾT CẢI TẠO KHU WC**

SỞ XÂY DỰNG PHÚ THỌ  
**TRUNG TÂM**  
 KIỂM ĐỊNH VÀ TƯ VẤN XÂY DỰNG PHÚ THỌ  
 Địa chỉ: Phường Thanh Miếu, tỉnh Phú Thọ  
 Tel: (0210) 6.251206 - Fax: (0210) 6.251279  
 Email: trungtamkdp@gmail.com

P. Giám đốc:  
  
**PHAN MẠNH NINH**

Chủ trì:	<i>[Signature]</i>
Nguyễn Thị Minh	
Thiết kế / Vẽ K.T:	<i>[Signature]</i>
Nguyễn Thị Minh	
Quản lý KT:	<i>[Signature]</i>
Nguyễn Thành Tâm	
Hồ sơ:	Thiết kế bản vẽ thi công
Hoàn thành:	2025
Ký hiệu B.V.:	CT-08
Mã số:	

**CHI TIẾT CỬA ĐI ĐI THÁO DỠ**

**SL: 01 BỘ**

**CHI TIẾT CỬA ĐI ĐI LÀM MỚI**

**SL: 01 BỘ**

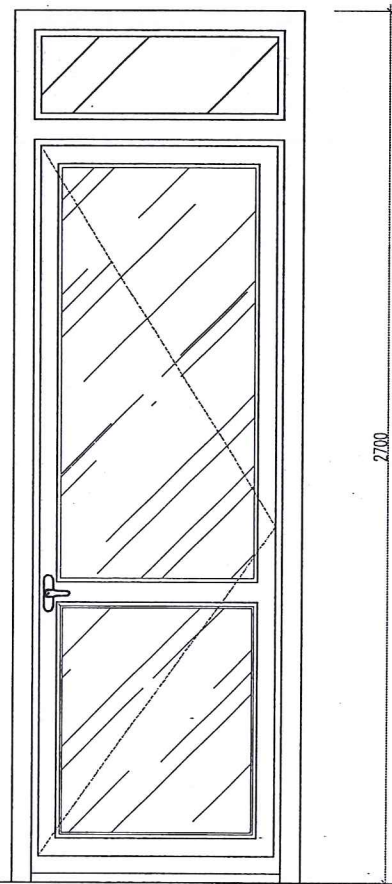

CẮT 2-2

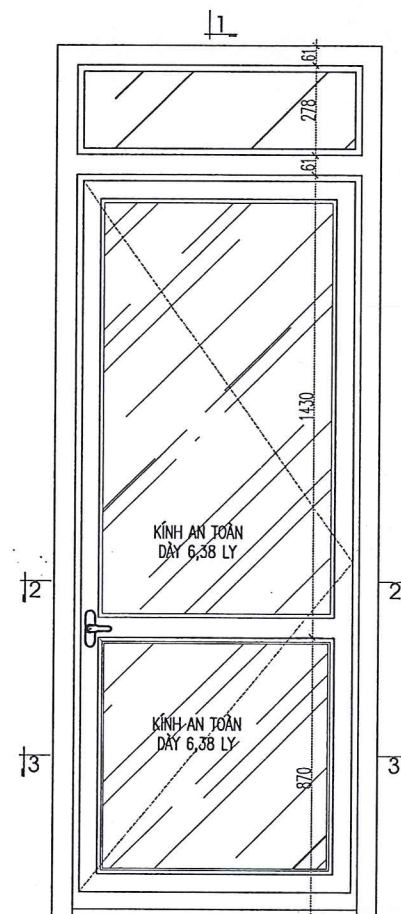

MẶT ĐÚNG

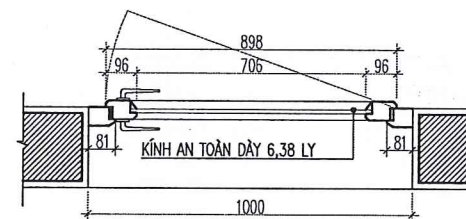

CẮT 2-2

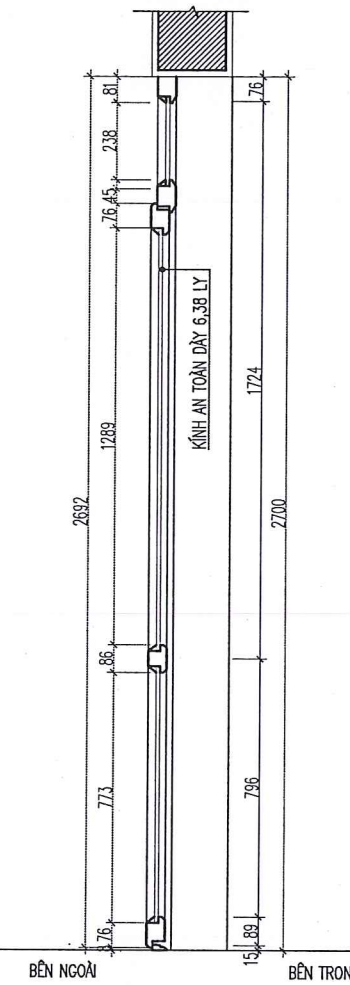

CẮT 1-1

SỞ XÂY DỰNG TỈNH PHÚ THỌ  
**THẨM ĐỊNH**  
Theo văn bản số: ..... / .....  
Ngày..... tháng..... năm 20.....  
Ký tên / *Luuu*

Ghi chú:

Chủ đầu tư:

ĐẢNG ỦY CÁC CƠ QUAN ĐẢNG TỈNH

Công trình:

CẢI TẠO, SỬA CHỮA VÀ MUA SẮM  
TRANG THIẾT BỊ LÀM VIỆC  
ĐẢNG ỦY CÁC CƠ QUAN ĐẢNG TỈNH

Địa điểm X.D:

PHƯỜNG VIỆT TRÌ, TỈNH PHÚ THỌ

Tên bản vẽ

CHI TIẾT CỬA



SỞ XÂY DỰNG PHÚ THỌ  
**TRUNG TÂM**  
KIỂM ĐỊNH VÀ TƯ VẤN XÂY DỰNG PHÚ THỌ  
Địa chỉ: Phường Thanh Miếu, tỉnh Phú Thọ  
Tel: (0210) 6.251206 - Fax: (0210) 6.251279  
Email: trungtamkdt@gmail.com



PHAN MẠNH NINH

Chủ trì:	<i>Nguyễn Thị Minh</i>
Nguyễn Thị Minh	
Thiết kế / Vẽ K.T:	<i>Nguyễn Thị Minh</i>
Nguyễn Thị Minh	
Quản lý KT:	<i>Nguyễn Thành Tâm</i>
Nguyễn Thành Tâm	

Hồ sơ:	Thiết kế bản vẽ thi công
--------	--------------------------

Hoàn thành:	2025
-------------	------

Ký hiệu B.V:	CT-09
--------------	-------

Mã số:	
--------	--

GHI CHÚ:  
- CỬA ĐI SỬ DỤNG CỬA KHUNG NHÔM HỆ 55 XINGFA DÀY 1.4, KÍNH AN TOÀN MÀU TRẮNG DÀY 6,38M. PHỤ KIỆN CỬA ĐỒNG BỘ.  
CHÚ Ý: TRƯỚC KHI GIA CÔNG XEM KẾT HỢP CÁC BẢN VẼ LIÊN QUAN, VÀ KIỂM TRA KÍCH THƯỚC THỰC TẾ TẠI HIỆN TRƯỜNG, TRÁNH SAI SÓT.

# BẢN VẼ TRẦN CẢI TẠO

SỞ XÂY DỰNG TỈNH PHÚ THỌ  
**THẨM ĐỊNH**  
Theo văn bản số: ..... / .....  
Ngày.....tháng.....năm 20.....  
Ký tên



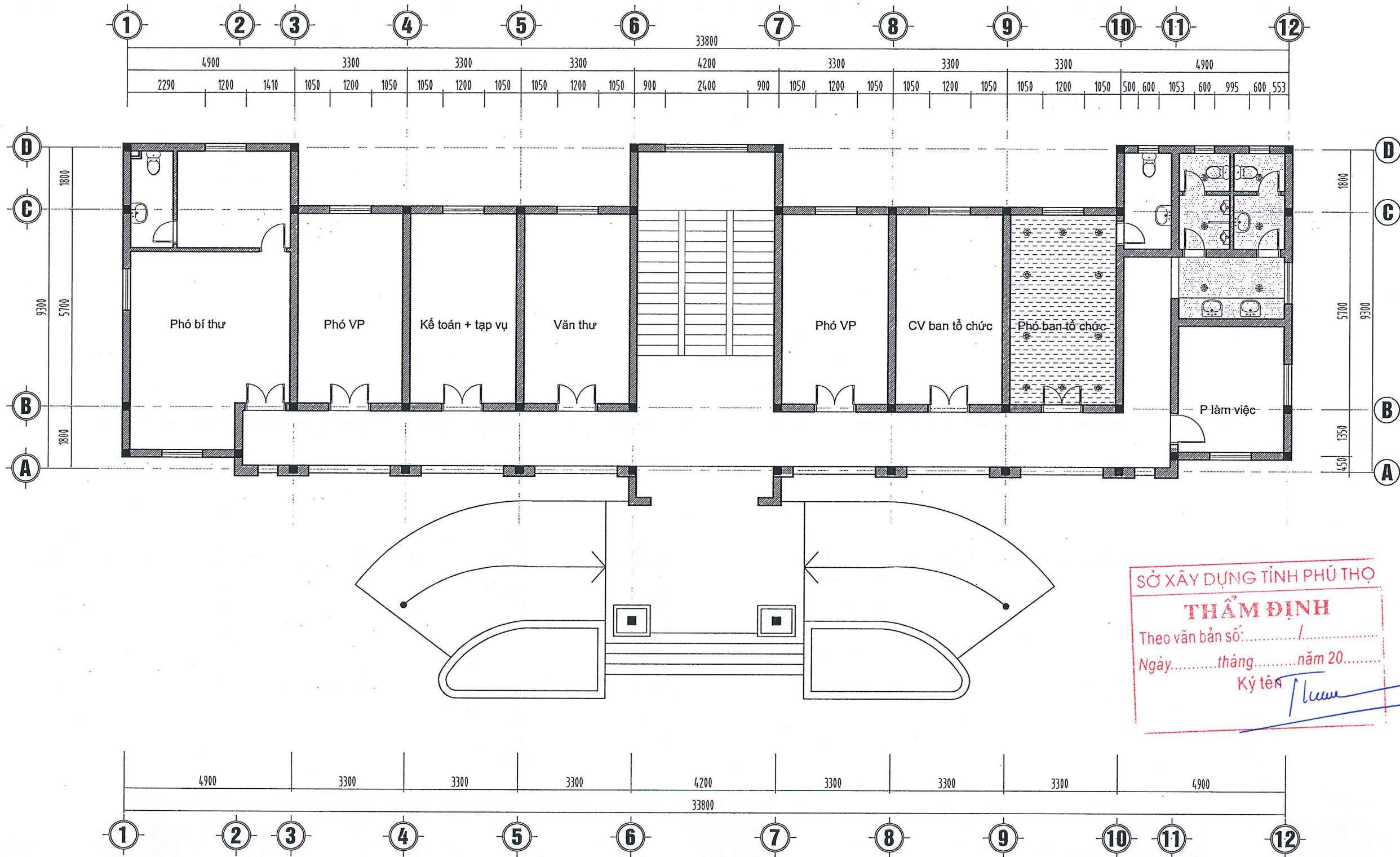

MẶT BẰNG TRẦN TẦNG 1 CẢI TẠO

- TRẦN THẠCH CAO CHỊU ẨM XƯƠNG CHÌM COS 2.7M (THÁO DỖ TRẦN THẠCH CAO HIỆN TRẠNG TRƯỚC KHI LÀM)
- TRẦN THẠCH CAO XƯƠNG CHÌM COS 3.0M (THÁO DỖ TRẦN THẠCH CAO HIỆN TRẠNG TRƯỚC KHI LÀM)

**Ghi chú:**

**Chủ đầu tư:**  
ĐẢNG ỦY CÁC CƠ QUAN ĐẢNG TỈNH

**Công trình:**  
CẢI TẠO, SỬA CHỮA VÀ MUA SẮM TRANG THIẾT BỊ LÀM VIỆC ĐẢNG ỦY CÁC CƠ QUAN ĐẢNG TỈNH

**Địa điểm X.D.:**  
PHƯỜNG VIỆT TRÍ, TỈNH PHÚ THỌ

**Tên bản vẽ:**  
MẶT BẰNG TRẦN TẦNG 1

SỞ XÂY DỰNG PHÚ THỌ  
**TRUNG TÂM KIỂM ĐỊNH VÀ TƯ VẤN XÂY DỰNG PHÚ THỌ**  
Địa chỉ: Phường Thanh Miếu, tỉnh Phú Thọ  
Tel: (0210) 6.251206 - Fax: (0210) 6.251279  
Email: trungtamkdp@gmail.com

**P. Giám đốc:**

**PHAN MẠNH NINH**

<b>Chủ trì:</b>	
Nguyễn Thị Minh	
<b>Thiết kế / Vẽ K.T.:</b>	
Nguyễn Thị Minh	
<b>Quản lý KT.:</b>	
Nguyễn Thành Tâm	
<b>Hồ sơ:</b>	Thiết kế bản vẽ thi công
<b>Hoàn thành:</b>	2025
<b>Ký hiệu B.V.:</b>	T-01
<b>Mã số:</b>	

SỞ XÂY DỰNG TỈNH PHÚ THỌ  
**THẨM ĐỊNH**  
Theo văn bản số: ..... / .....  
Ngày.....tháng.....năm 20.....  
Ký tên

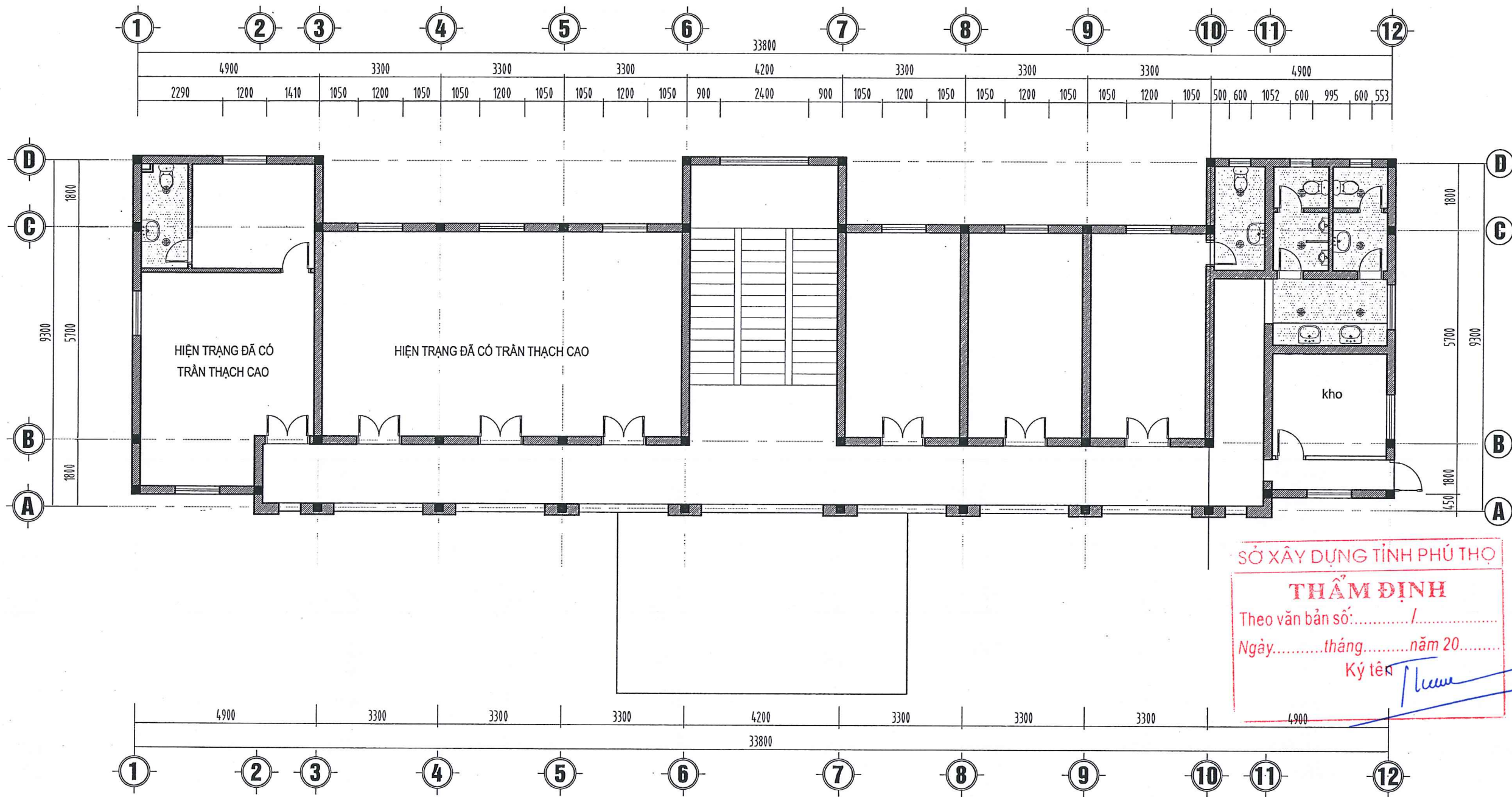

MẶT BẰNG TRẦN TẦNG 2 CẢI TẠO

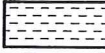
-  TRẦN THẠCH CAO CHỊU ẨM XƯƠNG CHÌM COS 2.7M (THÁO DỖ TRẦN THẠCH CAO HIỆN TRẠNG TRƯỚC KHI LÀM)
-  TRẦN THẠCH CAO XƯƠNG CHÌM COS 3.0M (THÁO DỖ TRẦN THẠCH CAO HIỆN TRẠNG TRƯỚC KHI LÀM)

Ghi chú:

Chủ đầu tư:  
ĐẢNG ỦY CÁC CƠ QUAN ĐẢNG TỈNH



Công trình:  
CẢI TẠO, SỬA CHỮA VÀ MUA SẮM  
TRANG THIẾT BỊ LÀM VIỆC  
ĐẢNG ỦY CÁC CƠ QUAN ĐẢNG TỈNH

Địa điểm X.D:  
PHƯỜNG VIỆT TRÌ, TỈNH PHÚ THỌ

Tên bản vẽ  
MẶT BẰNG TRẦN TẦNG 2

  
SỞ XÂY DỰNG PHÚ THỌ  
TRUNG TÂM  
KIỂM ĐỊNH VÀ TƯ VẤN XÂY DỰNG PHÚ THỌ  
Địa chỉ: Phường Thanh Miếu, tỉnh Phú Thọ  
Tel: (0210) 6.251206 - Fax: (0210) 6.251279  
Email: trungtamkdtpt@gmail.com

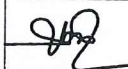
P. Giám đốc:  
  
PHAN MẠNH NINH

Chủ trì:	
Nguyễn Thị Minh	
Thiết kế / Vẽ K.T.:	
Nguyễn Thị Minh	
Quản lý KT.:	
Nguyễn Thành Tâm	
Hồ sơ:	Thiết kế bản vẽ thi công
Hoàn thành:	2025
Ký hiệu B.V.:	T-02
Mã số:	

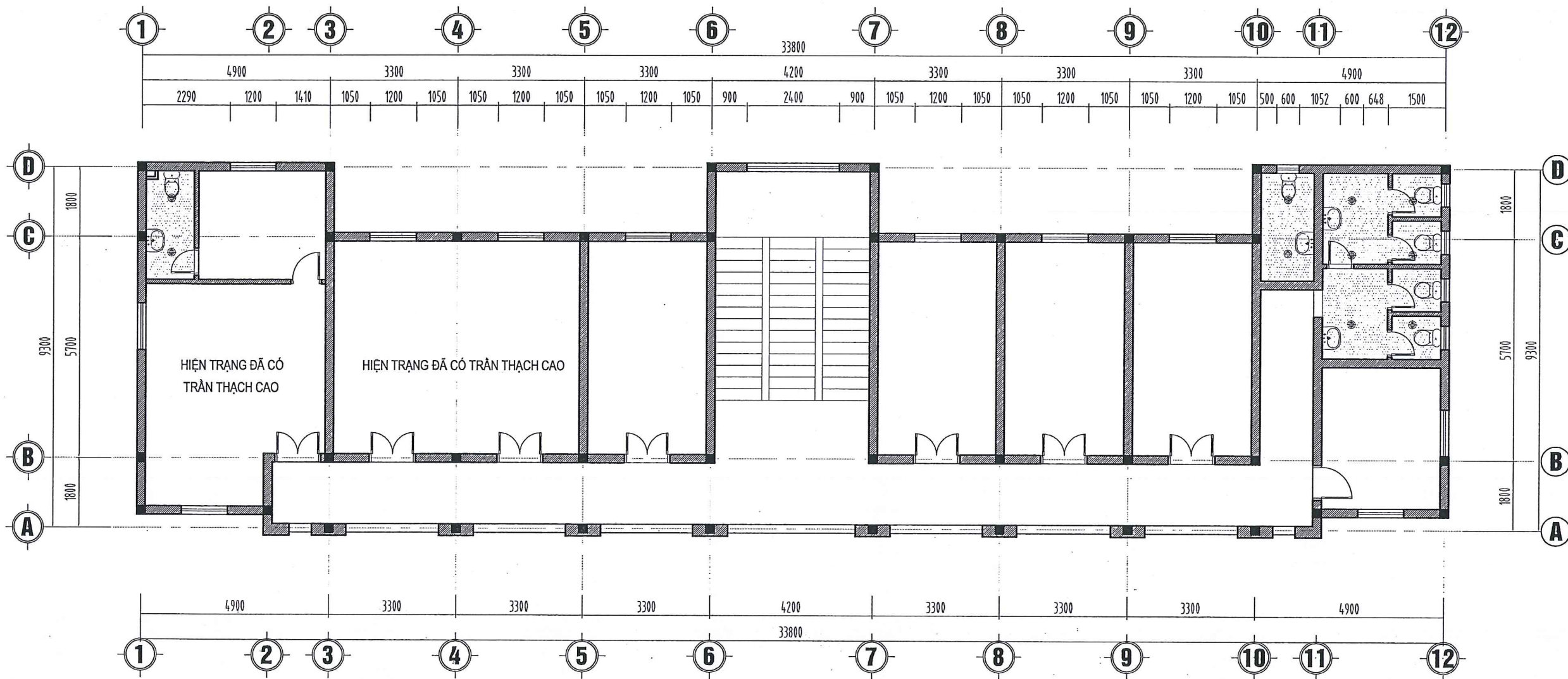

MẶT BẰNG TRẦN TẦNG 3 CẢI TẠO

- TRẦN THẠCH CAO CHỊU ẨM XƯƠNG CHÌM COS 2.7M (THẢO ĐỒ TRẦN THẠCH CAO HIỆN TRẠNG TRƯỚC KHI LÀM)
- TRẦN THẠCH CAO XƯƠNG CHÌM COS 3.0M (THẢO ĐỒ TRẦN THẠCH CAO HIỆN TRẠNG TRƯỚC KHI LÀM)

SỞ XÂY DỰNG TỈNH PHÚ THỌ  
**THẨM ĐỊNH**  
 Theo văn bản số: ..... / .....  
 Ngày: ..... tháng ..... năm 20.....  
 Ký tên *Phan Mạnh Ninh*

Ghi chú:	
Chủ đầu tư: ĐẢNG ỦY CÁC CƠ QUAN ĐẢNG TỈNH	
Công trình: CẢI TẠO, SỬA CHỮA VÀ MUA SẮM TRANG THIẾT BỊ LÀM VIỆC ĐẢNG ỦY CÁC CƠ QUAN ĐẢNG TỈNH	
Địa điểm X.D: PHƯỜNG VIỆT TRÍ, TỈNH PHÚ THỌ	
Tên bản vẽ <b>MẶT BẰNG TRẦN TẦNG 3</b>	
 SỞ XÂY DỰNG PHÚ THỌ <b>TRUNG TÂM</b> KIỂM ĐỊNH VÀ TƯ VẤN XÂY DỰNG PHÚ THỌ Địa chỉ: Phường Thanh Miếu, tỉnh Phú Thọ Tel: (0210) 6.251206 - Fax: (0210) 6.251279 Email: trungtamkdtpt@gmail.com	
 P. Giám đốc: <b>PHAN MẠNH NINH</b>	
Chủ trì:	<i>Nguyễn Thị Minh</i>
Thiết kế / Vẽ K.T.:	<i>Nguyễn Thị Minh</i>
Quản lý KT.:	<i>Nguyễn Thành Tâm</i>
Hồ sơ:	Thiết kế bản vẽ thi công
Hoàn thành:	2025
Ký hiệu B.V.:	T-03
Mã số:	

# BẢN VẼ ỚP TƯỜNG

SỞ XÂY DỰNG TỈNH PHÚ THỌ  
**THẨM ĐỊNH**  
Theo văn bản số: ..... / .....  
Ngày..... tháng..... năm 20.....  
Ký tên



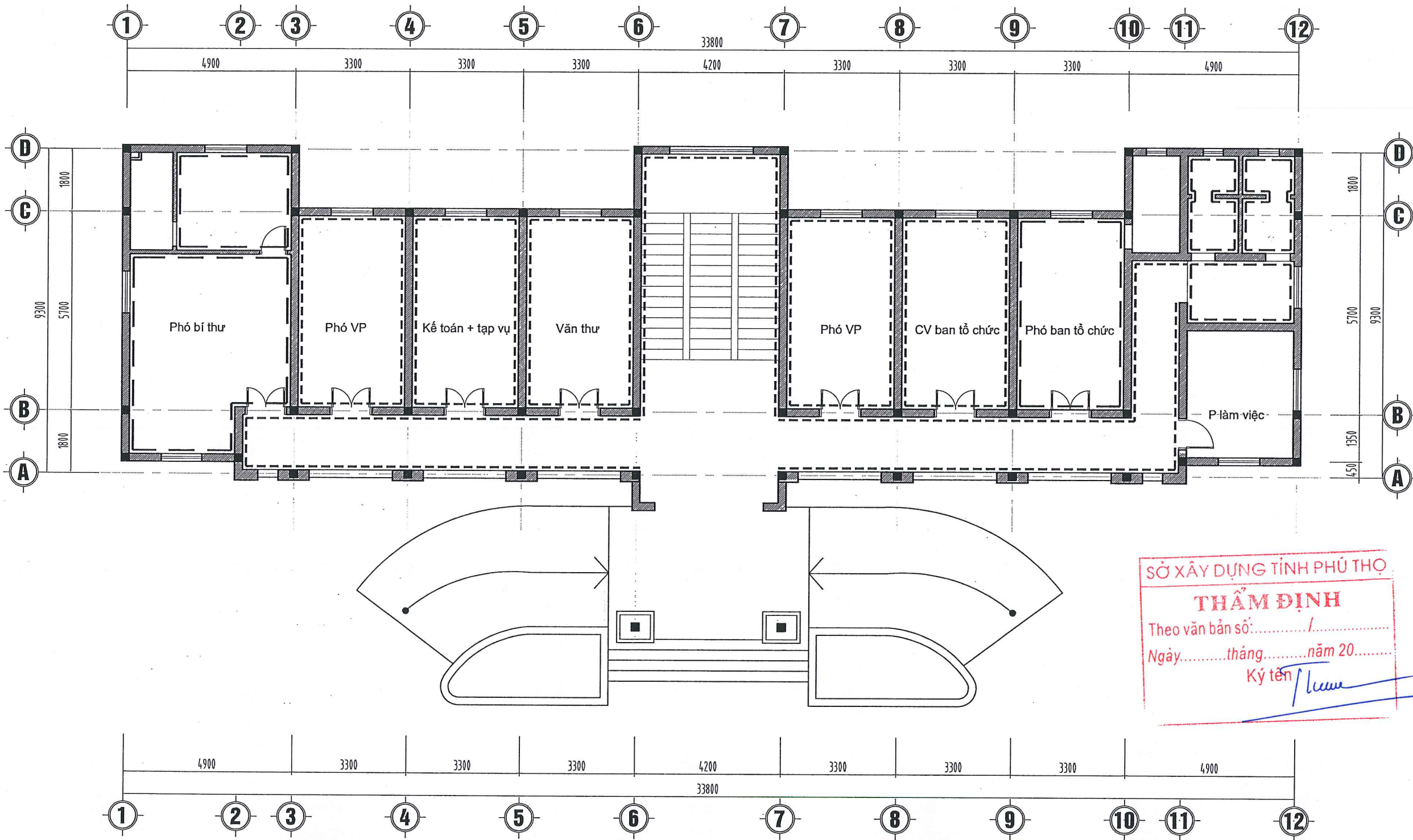



- — — — — TƯỜNG ỐP TẤM PVC CAO 3M
- - - - - TƯỜNG ỐP TẤM PVC CAO SÁT TRẦN
- - - - - TƯỜNG ỐP GẠCH MEN CAO 2.7M

MẶT BẰNG ỐP TƯỜNG TẦNG 1

SỞ XÂY DỰNG TỈNH PHÚ THỌ  
**THẨM ĐỊNH**  
 Theo văn bản số: ..... / .....  
 Ngày.....tháng.....năm 20.....  
 Ký tên / *Lucu*

Ghi chú:	
Chủ đầu tư: ĐẢNG ỦY CÁC CƠ QUAN ĐẢNG TỈNH	
Công trình: CẢI TẠO, SỬA CHỮA VÀ MUA SẮM TRANG THIẾT BỊ LÀM VIỆC ĐẢNG ỦY CÁC CƠ QUAN ĐẢNG TỈNH	
Địa điểm X.D: PHƯỜNG VIỆT TRÌ, TỈNH PHÚ THỌ	
Tên bản vẽ <b>MẶT BẰNG ỐP TƯỜNG TẦNG 1</b>	
 SỞ XÂY DỰNG PHÚ THỌ <b>TRUNG TÂM</b> KIỂM ĐỊNH VÀ TƯ VẤN XÂY DỰNG PHÚ THỌ Địa chỉ: Phường Thanh Miếu, tỉnh Phú Thọ Tel: (0210) 6.251206 - Fax: (0210) 6.251279 Email: trungtamkdt@gmail.com	
P.Giám đốc:  <i>Lucu</i>	
<b>PHAN MẠNH NINH</b>	
Chủ trì:	<i>Lucu</i>
Nguyễn Thị Minh	
Thiết kế / Vẽ K.T.:	<i>Lucu</i>
Nguyễn Thị Minh	
Quản lý KT.:	<i>Lucu</i>
Nguyễn Thành Tâm	
Hồ sơ:	Thiết kế bản vẽ thi công
Hoàn thành:	2025
Ký hiệu B.V.:	0T-01
Mã số:	

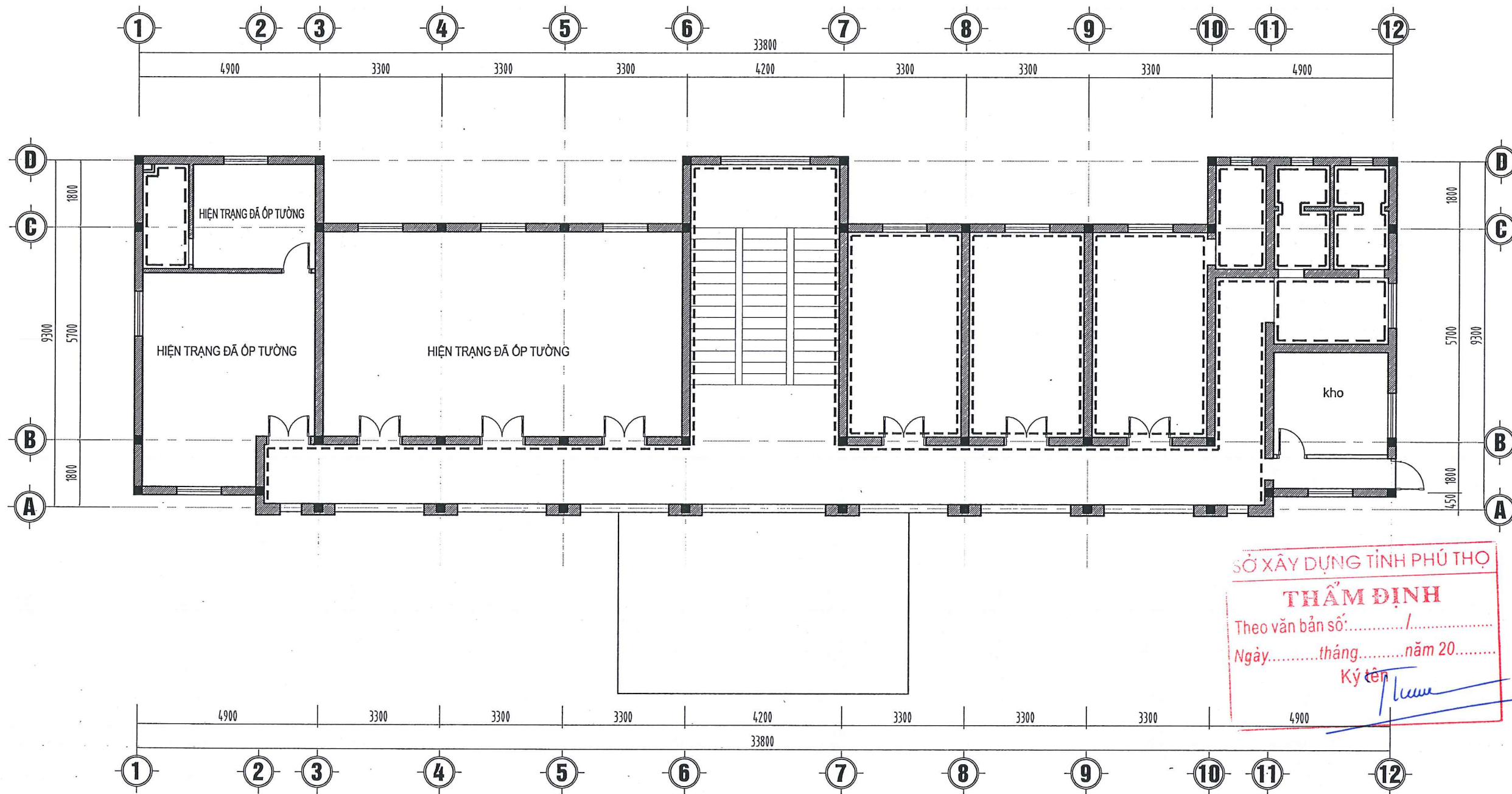

MẶT BẰNG ỚP TƯỜNG TẦNG 2

----- TƯỜNG ỚP TẮM PVC CAO SÁT TRẦN  
 ----- TƯỜNG ỚP GẠCH MEN CAO 2.7M

Ghi chú:

Chủ đầu tư:  
 ĐẢNG ỦY CÁC CƠ QUAN ĐẢNG TỈNH

Công trình:  
 CẢI TẠO, SỬA CHỮA VÀ MUA SẮM  
 TRANG THIẾT BỊ LÀM VIỆC  
 ĐẢNG ỦY CÁC CƠ QUAN ĐẢNG TỈNH

Địa điểm X.D:  
 PHƯỜNG VIỆT TRÌ, TỈNH PHÚ THỌ

Tên bản vẽ  
**MẶT BẰNG ỚP TƯỜNG TẦNG 2**

SỞ XÂY DỰNG PHÚ THỌ  
**TRUNG TÂM**  
 KIỂM ĐỊNH VÀ TƯ VẤN XÂY DỰNG PHÚ THỌ  
 Địa chỉ: Phường Thanh Miếu, tỉnh Phú Thọ  
 Tel: (0210) 6.251206 - Fax: (0210) 6.251279  
 Email: trungtamkdp@gmail.com

P. Giám đốc:

**PHAN MẠNH NINH**

Chủ trì:	
Nguyễn Thị Minh	
Thiết kế / Vẽ K.T.:	
Nguyễn Thị Minh	
Quản lý KT.:	
Nguyễn Thành Tâm	

Hồ sơ:	Thiết kế bản vẽ thi công
Hoàn thành:	2025
Ký hiệu B.V.:	0T-02
Mã số:	

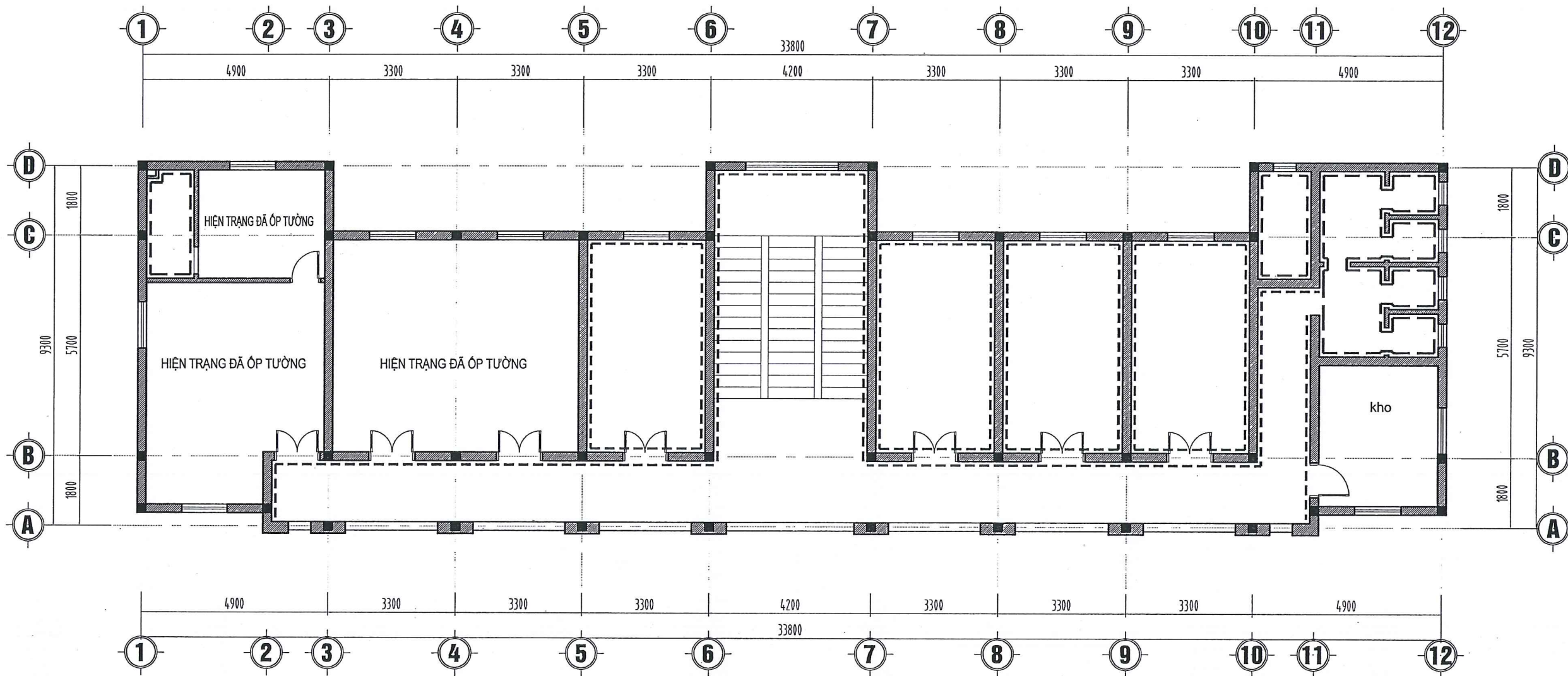

MẶT BẰNG ỚP TƯỜNG TẦNG 3

SỞ XÂY DỰNG TỈNH PHÚ THỌ  
**THẨM ĐỊNH**  
 Theo văn bản số:...../.....  
 Ngày.....tháng.....năm 20.....  
 Ký tên *[Signature]*

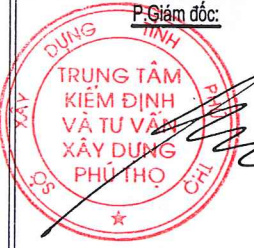
Ghi chú:	
Chủ đầu tư: ĐẢNG ỦY CÁC CƠ QUAN ĐẢNG TỈNH	
Công trình: CẢI TẠO, SỬA CHỮA VÀ MUA SẮM TRANG THIẾT BỊ LÀM VIỆC ĐẢNG ỦY CÁC CƠ QUAN ĐẢNG TỈNH	
Địa điểm X.D: PHƯỜNG VIỆT TRÍ, TỈNH PHÚ THỌ	
Tên bản vẽ <b>MẶT BẰNG ỚP TƯỜNG TẦNG 3</b>	
 SỞ XÂY DỰNG PHÚ THỌ <b>TRUNG TÂM</b> <b>KIỂM ĐỊNH VÀ TƯ VẤN XÂY DỰNG PHÚ THỌ</b> Địa chỉ: Phường Thanh Miếu, tỉnh Phú Thọ Tel: (0210) 6.251206 - Fax: (0210) 6.251279 Email: trungtamkdp@gmail.com	
P. Giám đốc:  <b>PHAN MẠNH NINH</b>	
Chủ trì:	<i>[Signature]</i>
Nguyễn Thị Minh	
Thiết kế / Vẽ K.T.:	<i>[Signature]</i>
Nguyễn Thị Minh	
Quản lý KT.:	<i>[Signature]</i>
Nguyễn Thành Tâm	
Hồ sơ:	Thiết kế bản vẽ thi công
Hoàn thành:	2025
Ký hiệu B.V.:	01-03
Mã số:	

----- TƯỜNG ỚP TẤM PVC CAO SẮT TRẦN  
 ----- TƯỜNG ỚP GẠCH MEN CAO 2.7M

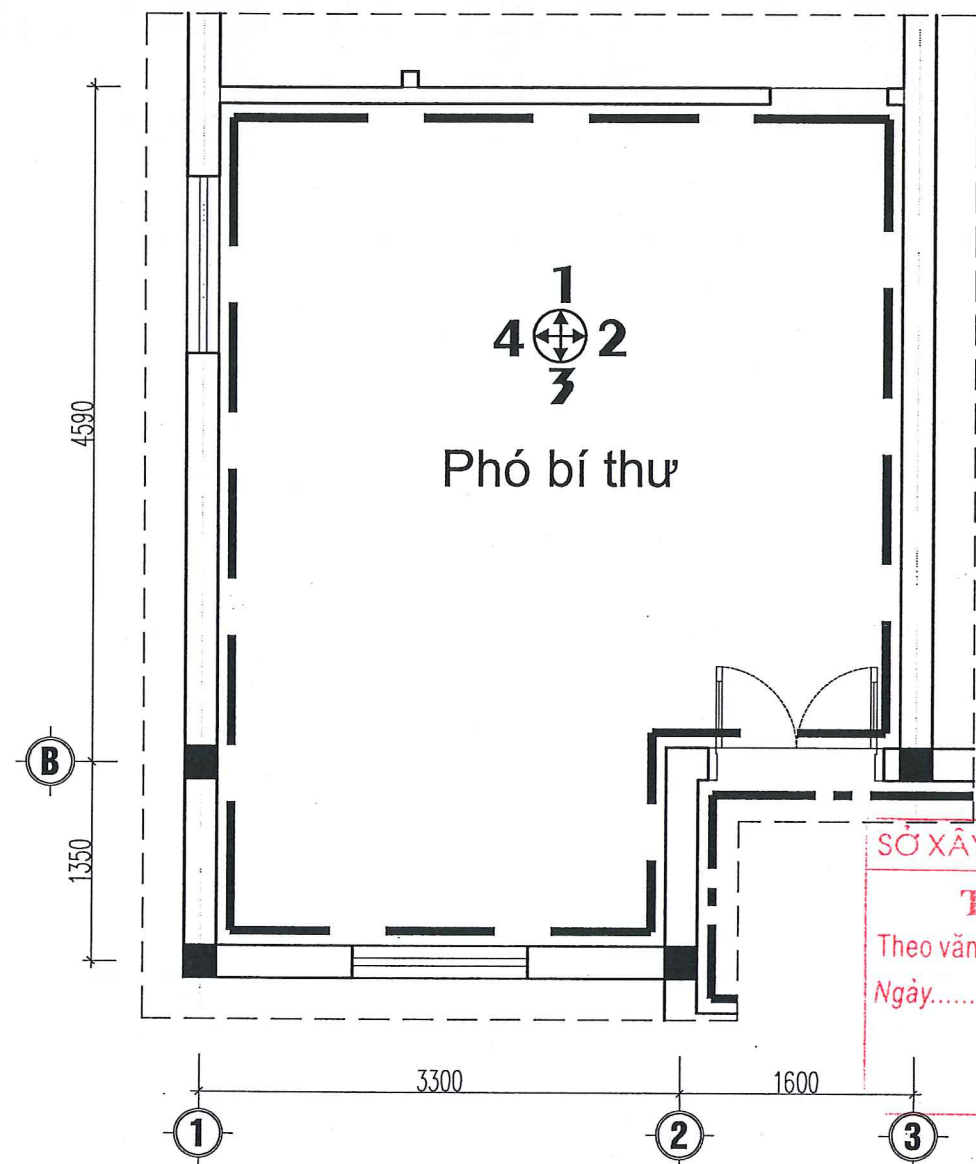

MẶT BẰNG ỐP TƯỜNG PHÒNG PHÓ BÍ THƯ (ỐP TƯỜNG CAO 3M ĐIỂN HÌNH)

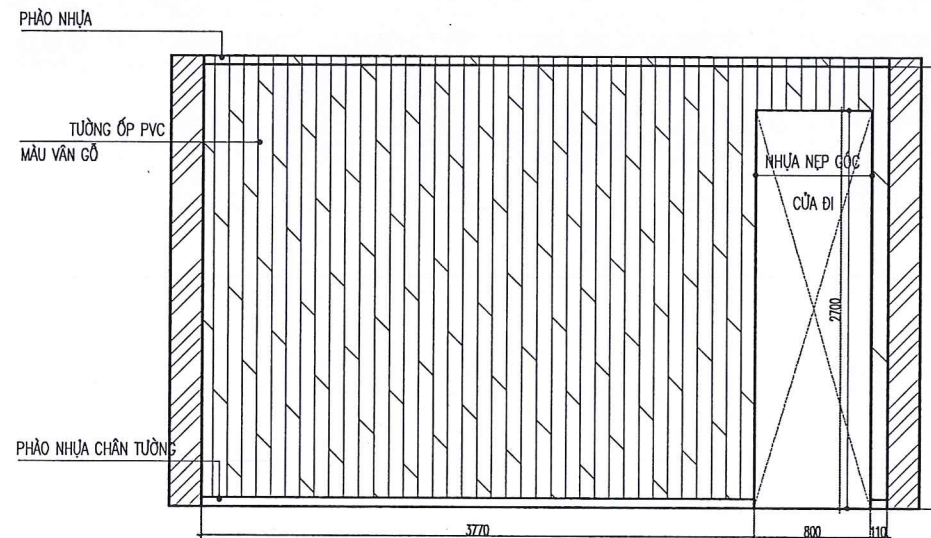

DIỆN 1

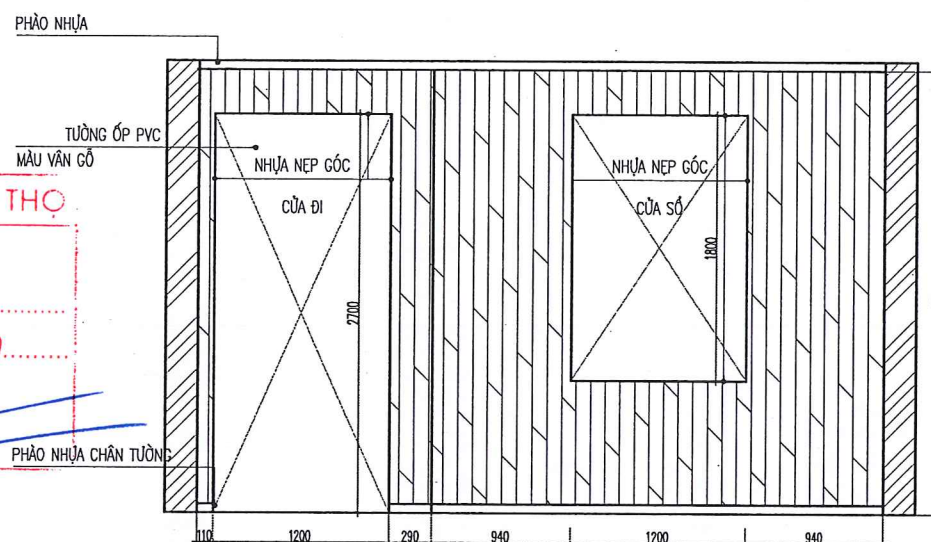

DIỆN 3

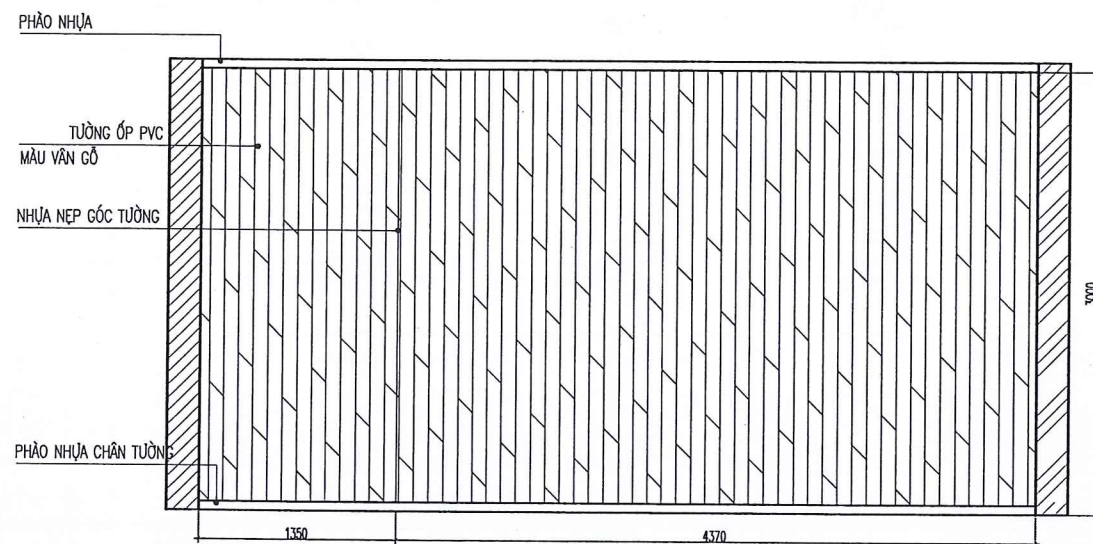

DIỆN 2

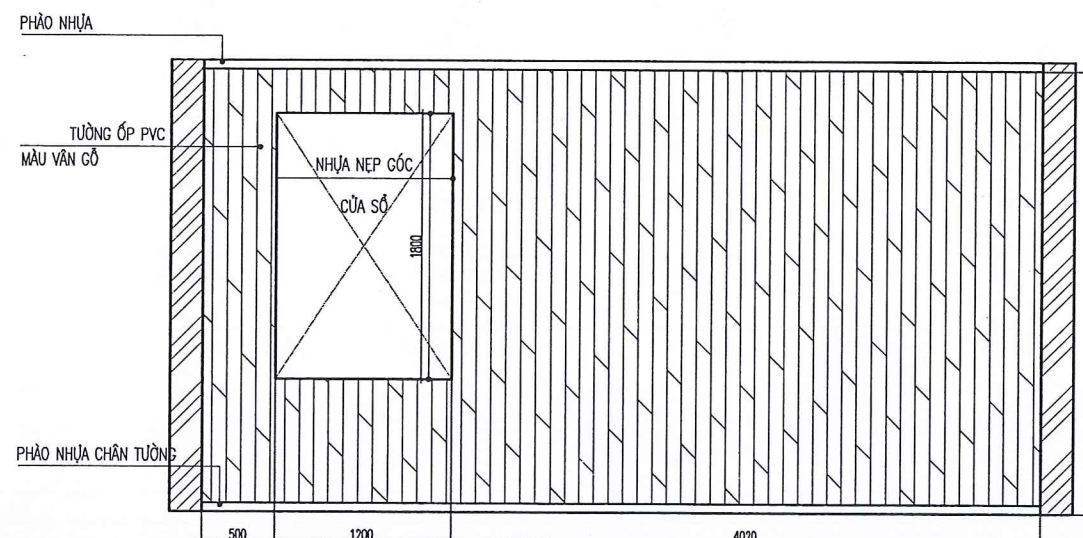

DIỆN 4

SỞ XÂY DỰNG TỈNH PHÚ THỌ

**THẨM ĐỊNH**

Theo văn bản số: ..... /

Ngày.....tháng.....năm 20.....

Ký tên

*Thư*

Ghi chú:

Chủ đầu tư:

ĐẢNG ỦY CÁC CƠ QUAN ĐẢNG TỈNH

Công trình:

CẢI TẠO, SỬA CHỮA VÀ MUA SẮM  
TRANG THIẾT BỊ LÀM VIỆC  
ĐẢNG ỦY CÁC CƠ QUAN ĐẢNG TỈNH

Địa điểm X.D:

PHƯỜNG VIỆT TRÌ, TỈNH PHÚ THỌ

Tên bản vẽ

CHI TIẾT ỐP TƯỜNG



SỞ XÂY DỰNG PHÚ THỌ  
**TRUNG TÂM**  
KIỂM ĐỊNH VÀ TƯ VẤN XÂY DỰNG PHÚ THỌ

Địa chỉ: Phường Thanh Miếu, tỉnh Phú Thọ  
Tel: (0210) 6.251206 - Fax: (0210) 6.251279  
Email: trungtamkdpt@gmail.com

P.Giám đốc:



PHAN MẠNH NINH

Chủ trì:	<i>Nguyễn Thị Minh</i>
Nguyễn Thị Minh	
Thiết kế / Vẽ K.T.:	<i>Nguyễn Thị Minh</i>
Nguyễn Thị Minh	
Quản lý KT.:	<i>Nguyễn Thành Tâm</i>
Nguyễn Thành Tâm	

Hồ sơ:	Thiết kế bản vẽ thi công
Hoàn thành:	2025
Ký hiệu B.V.:	0T-04
Mã số:	

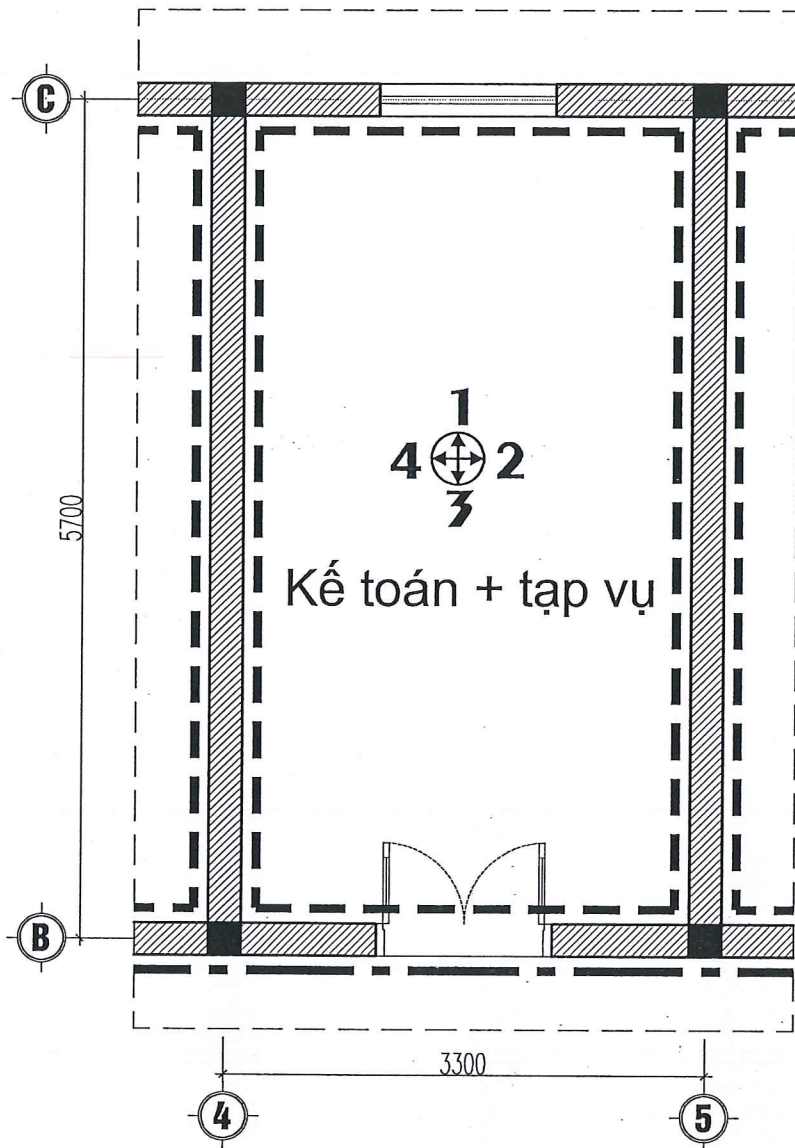

MẶT BẰNG ỐP TƯỜNG PHÒNG KẾ TOÁN - TẠP VỤ  
(ỐP TƯỜNG CAO SÁT TRẦN ĐIỂN HÌNH)

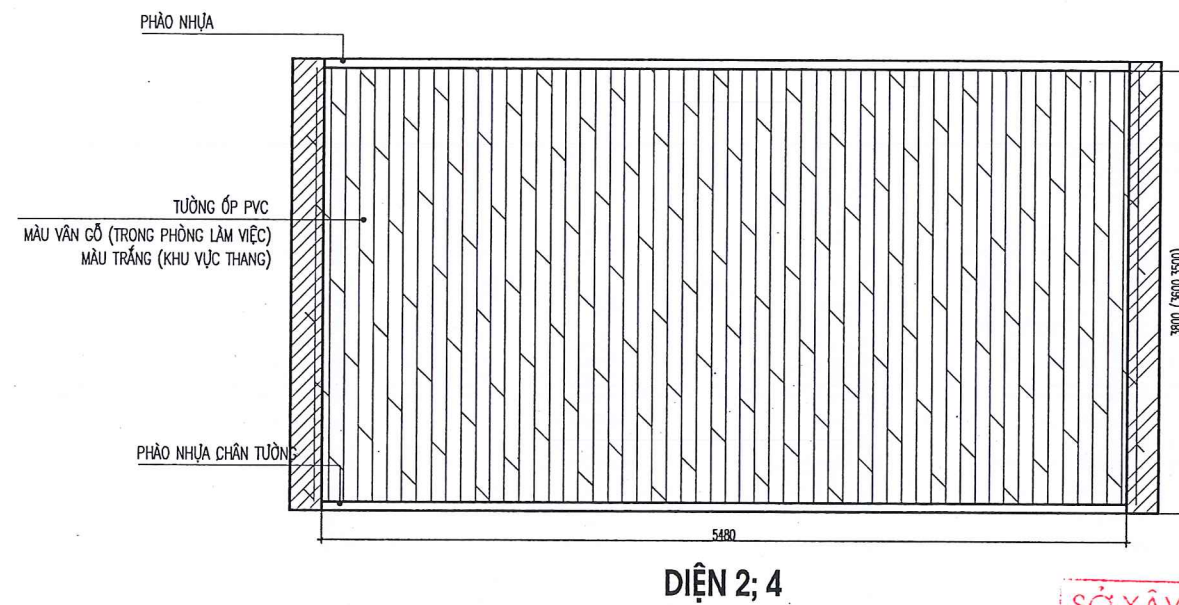
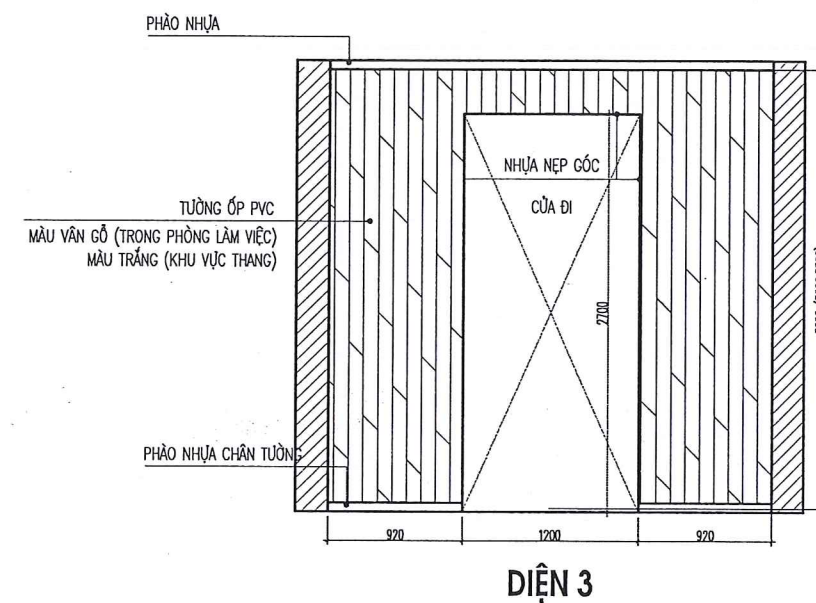
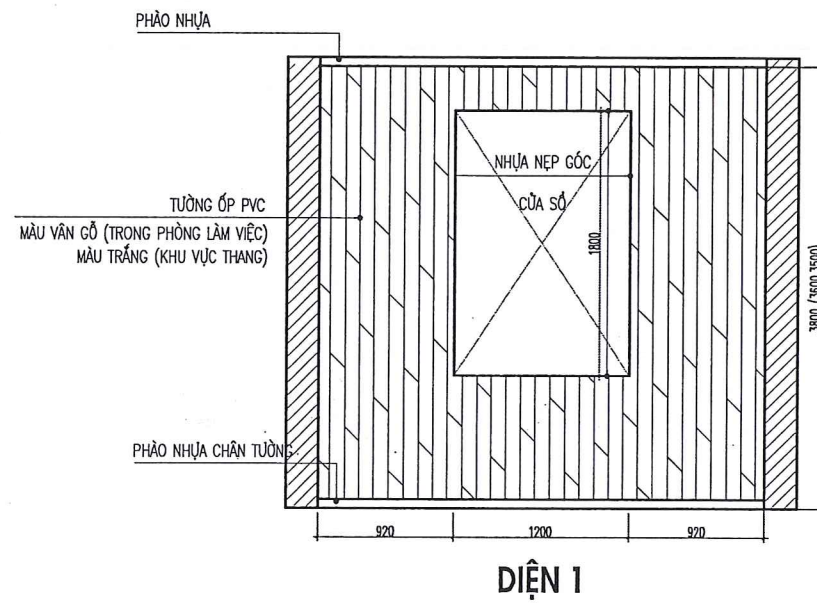

SỞ XÂY DỰNG TỈNH PHÚ THỌ  
**THẨM ĐỊNH**  
Theo văn bản số: ..... / .....  
Ngày.....tháng.....năm 20.....  
Ký tên *Lucas*

Ghi chú:

Chủ đầu tư:  
ĐẢNG ỦY CÁC CƠ QUAN ĐẢNG TỈNH

Công trình:  
CẢI TẠO, SỬA CHỮA VÀ MUA SẮM  
TRANG THIẾT BỊ LÀM VIỆC  
ĐẢNG ỦY CÁC CƠ QUAN ĐẢNG TỈNH

Địa điểm X.D:  
PHƯỜNG VIỆT TRÌ, TỈNH PHÚ THỌ

Tên bản vẽ  
**CHI TIẾT ỐP TƯỜNG**

SỞ XÂY DỰNG PHÚ THỌ  
**TRUNG TÂM**  
KIỂM ĐỊNH VÀ TƯ VẤN XÂY DỰNG PHÚ THỌ  
Địa chỉ: Phường Thanh Miếu, tỉnh Phú Thọ  
Tel: (0210) 6.251206 - Fax: (0210) 6.251279  
Email: trungtamkdt@gmail.com

**TRUNG TÂM KIỂM ĐỊNH VÀ TƯ VẤN XÂY DỰNG PHÚ THỌ**

PHAN MẠNH NINH

Chủ trì:	<i>[Signature]</i>
Nguyễn Thị Minh	
Thiết kế / Vẽ K.T:	<i>[Signature]</i>
Nguyễn Thị Minh	
Quản lý KT:	<i>[Signature]</i>
Nguyễn Thành Tâm	

Hồ sơ:	Thiết kế bản vẽ thi công
Hoàn thành:	2025
Ký hiệu B.V:	0T-04
Mã số:	

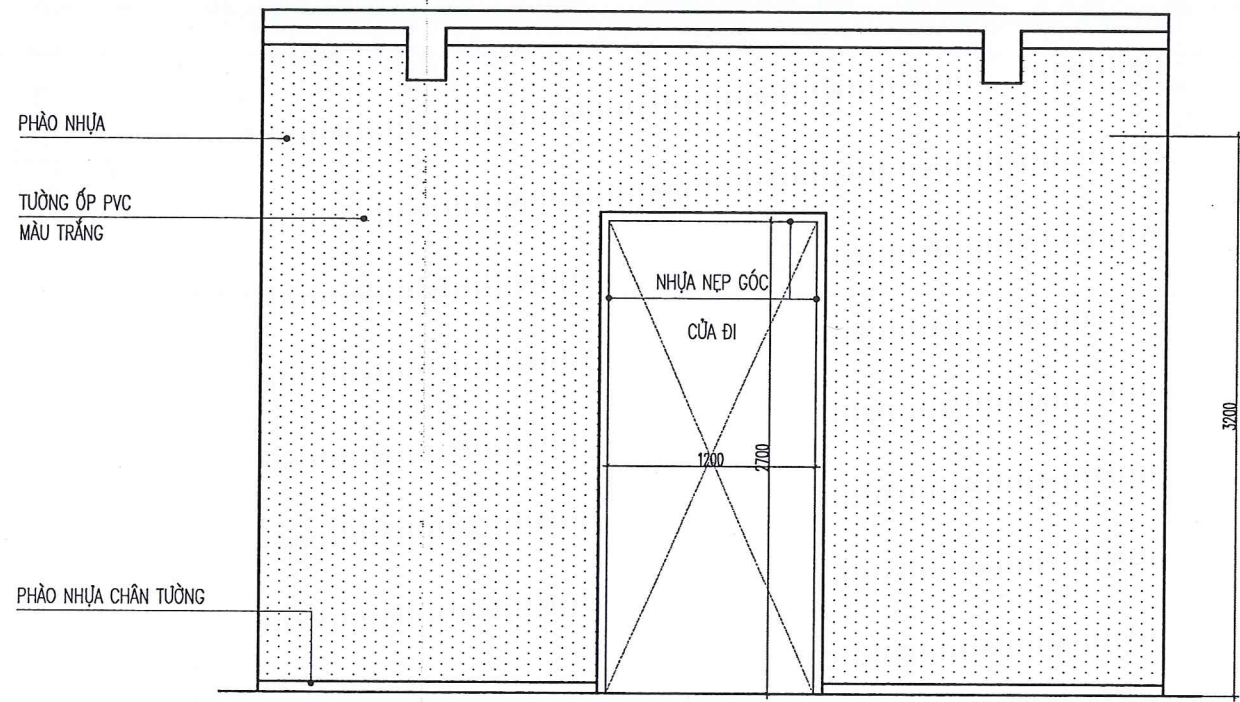

**CHI TIẾT ỐP TƯỜNG BẰNG TẤM NHỰA HÀNH LANG (ĐIỂN HÌNH)**

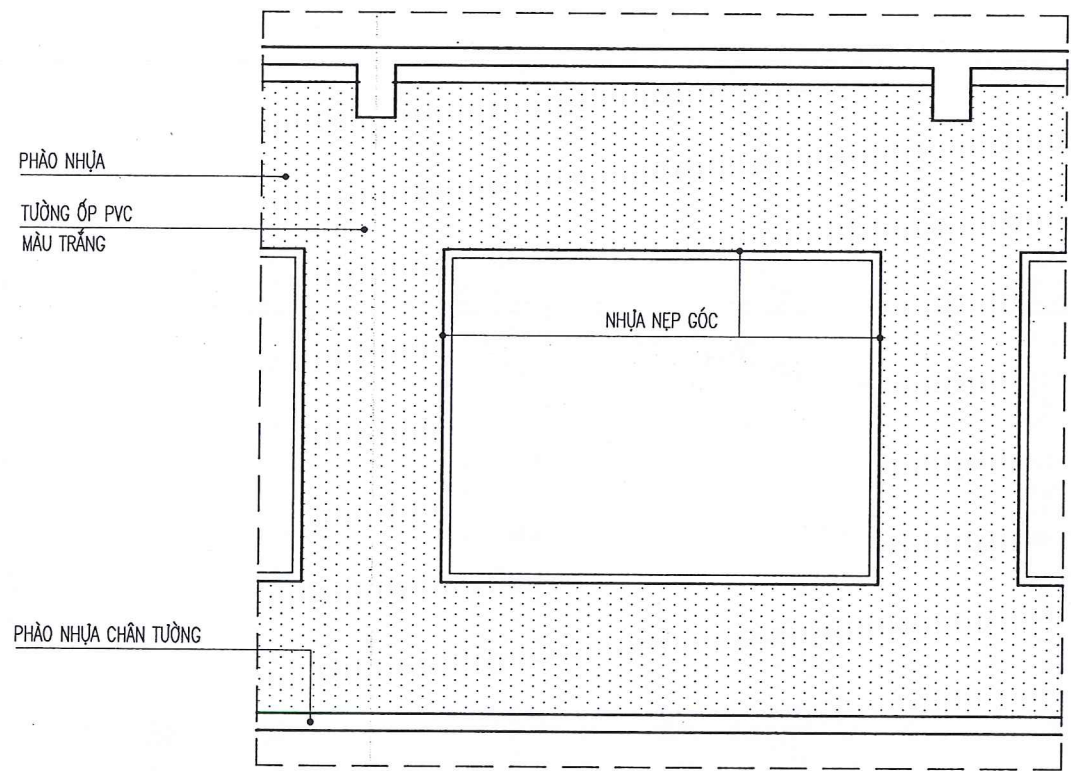

**CHI TIẾT ỐP TƯỜNG BẰNG TẤM NHỰA HÀNH LANG TẦNG 1 (MẶT TRONG TRỤC A)**

GHI CHÚ ỐP TƯỜNG:  
TƯỜNG ỐP BẰNG TẤM PVC, CÓ PHẢO NHỰA CHÂN TƯỜNG, PHẢO TRẦN, TẠI CÁC VỊ TRÍ GÓC, CỬA ĐI, CỬA SỔ CÓ NẾP GÓC.

SỞ XÂY DỰNG TỈNH PHÚ THỌ  
**THẨM ĐỊNH**  
Theo văn bản số: ..... / .....  
Ngày..... tháng..... năm 20.....  
Ký tên / *Lucas*

Ghi chú:

Chủ đầu tư:  
ĐẢNG ỦY CÁC CƠ QUAN ĐẢNG TỈNH

Công trình:  
CẢI TẠO, SỬA CHỮA VÀ MUA SẮM TRANG THIẾT BỊ LÀM VIỆC ĐẢNG ỦY CÁC CƠ QUAN ĐẢNG TỈNH

Địa điểm X.D:  
PHƯỜNG VIỆT TRÌ, TỈNH PHÚ THỌ

Tên bản vẽ:  
CHI TIẾT ỐP TƯỜNG

  
SỞ XÂY DỰNG PHÚ THỌ  
**TRUNG TÂM KIỂM ĐỊNH VÀ TƯ VẤN XÂY DỰNG PHÚ THỌ**  
Địa chỉ: Phường Thanh Miếu, tỉnh Phú Thọ  
Tel: (0210) 6.251206 - Fax: (0210) 6.251279  
Email: trungtamkdpt@gmail.com

  
P. Giám đốc

**PHAN MẠNH NINH**

Chủ trì:	<i>Nguyễn Thị Minh</i>
Nguyễn Thị Minh	
Thiết kế / Vẽ K.T:	<i>Nguyễn Thị Minh</i>
Nguyễn Thị Minh	
Quản lý KT:	<i>Nguyễn Thành Tâm</i>
Nguyễn Thành Tâm	

Hồ sơ:	Thiết kế bản vẽ thi công
Hoàn thành:	2025
Ký hiệu B.V.:	0T-04
Mã số:	

# BẢN VẼ LÁT SÀN



SỞ XÂY DỰNG TỈNH PHÚ THỌ
<b>THẨM ĐỊNH</b>
Theo văn bản số:...../.....
Ngày.....tháng.....năm 20.....
Ký tên

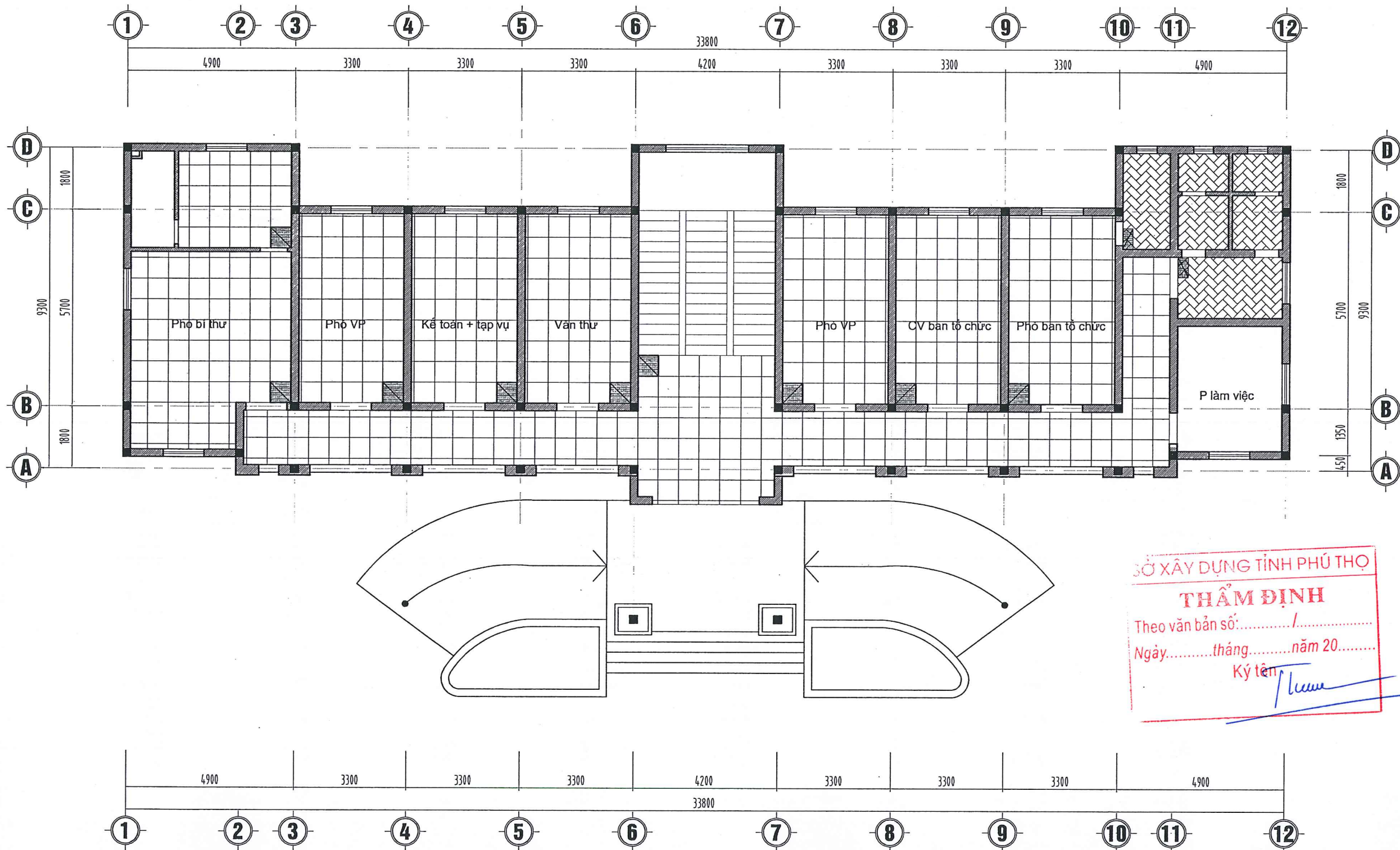

-  NỀN LÁT GẠCH CERAMIC 600X600
-  NỀN LÁT GẠCH MEN CHỐNG TRƠN 300X600
-  VIÊN LÁT ĐỊNH VỊ



MẶT BẰNG LÁT SÀN TẦNG 1

SỞ XÂY DỰNG TỈNH PHÚ THỌ  
**THẨM ĐỊNH**  
 Theo văn bản số: ..... / .....  
 Ngày: ..... tháng ..... năm 20.....  
 Ký tên: *[Signature]*

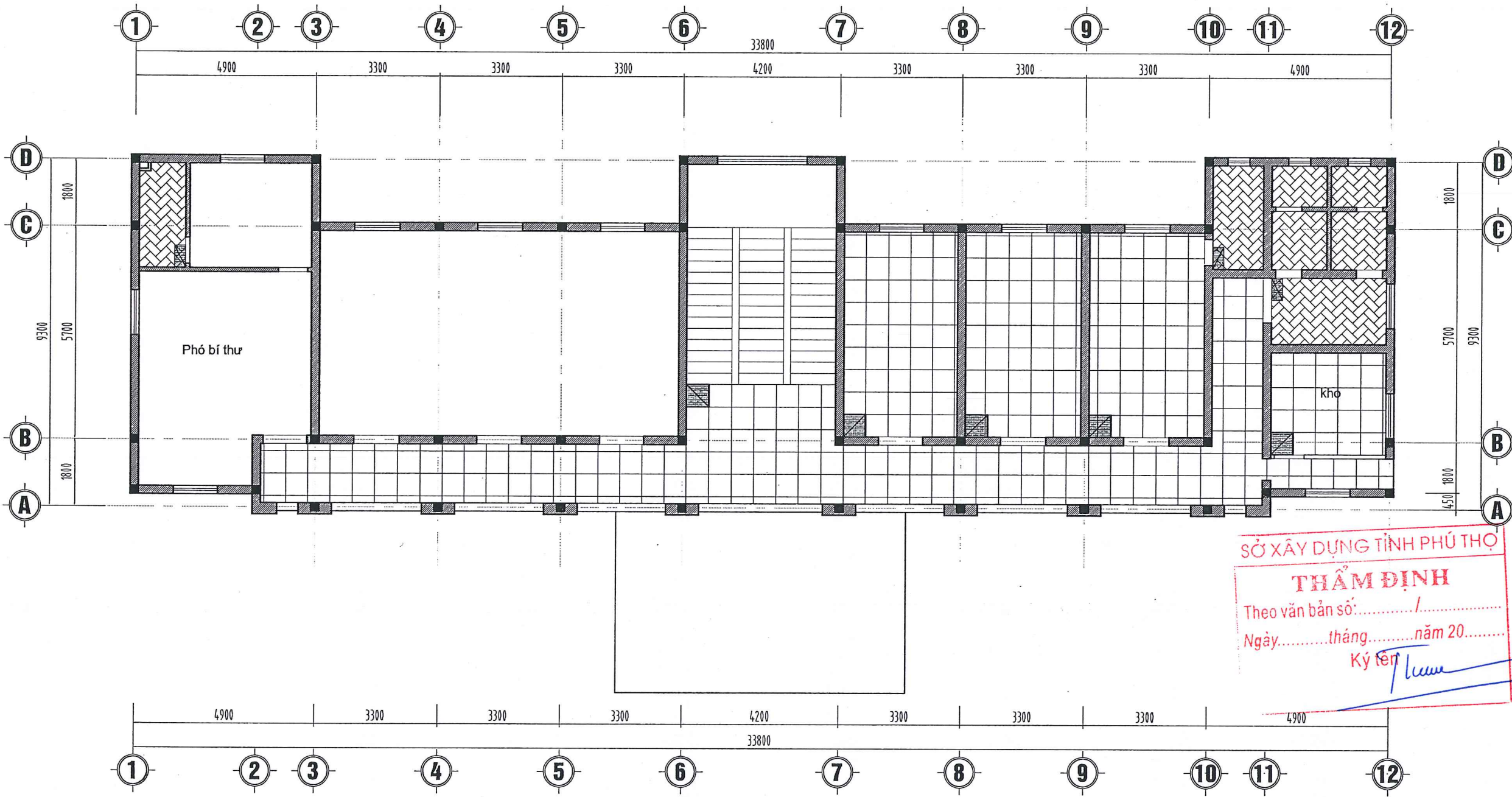

Ghi chú:	
Chủ đầu tư: ĐẢNG ỦY CÁC CƠ QUAN ĐẢNG TỈNH	
Công trình: CẢI TẠO, SỬA CHỮA VÀ MUA SẮM TRANG THIẾT BỊ LÀM VIỆC ĐẢNG ỦY CÁC CƠ QUAN ĐẢNG TỈNH	
Địa điểm X.D.: PHƯỜNG VIỆT TRÌ, TỈNH PHÚ THỌ	
Tên bản vẽ  <b>MẶT BẰNG LÁT SÀN TẦNG 1</b>	
 SỞ XÂY DỰNG PHÚ THỌ <b>TRUNG TÂM</b> <b>KIỂM ĐỊNH VÀ TƯ VẤN XÂY DỰNG PHÚ THỌ</b> Địa chỉ: Phường Thanh Miếu, tỉnh Phú Thọ Tel: (0210) 6.251206 - Fax: (0210) 6.251279 Email: trungtamkdp@gmail.com	
 P. Giám đốc: <i>[Signature]</i> TRUNG TÂM KIỂM ĐỊNH VÀ TƯ VẤN XÂY DỰNG PHÚ THỌ	
<b>PHAN MẠNH NINH</b>	
Chủ trì:	<i>[Signature]</i>
Nguyễn Thị Minh	
Thiết kế / Vẽ K.T.:	<i>[Signature]</i>
Nguyễn Thị Minh	
Quản lý KT.:	<i>[Signature]</i>
Nguyễn Thành Tâm	
Hồ sơ:	Thiết kế bản vẽ thi công
Hoàn thành:	2025
Ký hiệu B.V.:	LS-01
Mã số:	

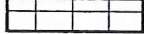

MẶT BẰNG LÁT SÀN TẦNG 2

-  NỀN LÁT GẠCH CERAMIC 600X600
-  NỀN LÁT GẠCH MEN CHỐNG TRƠN 300X600
-  VIÊN LÁT ĐÍNH VỊ

SỞ XÂY DỰNG TỈNH PHÚ THỌ  
**THẨM ĐỊNH**  
 Theo văn bản số: ..... / .....  
 Ngày: ..... tháng ..... năm 20.....  
 Ký tên: *Lucu*

Ghi chú:	
Chủ đầu tư: ĐẢNG ỦY CÁC CƠ QUAN ĐẢNG TỈNH	
Công trình: CẢI TẠO, SỬA CHỮA VÀ MUA SẮM TRANG THIẾT BỊ LÀM VIỆC ĐẢNG ỦY CÁC CƠ QUAN ĐẢNG TỈNH	
Địa điểm X.D: PHƯỜNG VIỆT TRÍ, TỈNH PHÚ THỌ	
Tên bản vẽ <b>MẶT BẰNG LÁT SÀN TẦNG 2</b>	
 SỞ XÂY DỰNG PHÚ THỌ <b>TRUNG TÂM</b> KIỂM ĐỊNH VÀ TƯ VẤN XÂY DỰNG PHÚ THỌ Địa chỉ: Phường Thanh Miếu, tỉnh Phú Thọ Tel: (0210) 6.251206 - Fax: (0210) 6.251279 Email: trungtamkdt@gmail.com	
 P. Giám đốc:	
<b>PHAN MẠNH NINH</b>	
Chủ trì:	<i>[Signature]</i>
Nguyễn Thị Minh	
Thiết kế / Vẽ K.T.:	<i>[Signature]</i>
Nguyễn Thị Minh	
Quản lý KT.:	<i>[Signature]</i>
Nguyễn Thành Tâm	
Hồ sơ:	Thiết kế bản vẽ thi công
Hoàn thành:	2025
Ký hiệu B.V.:	LS-02
Mã số:	

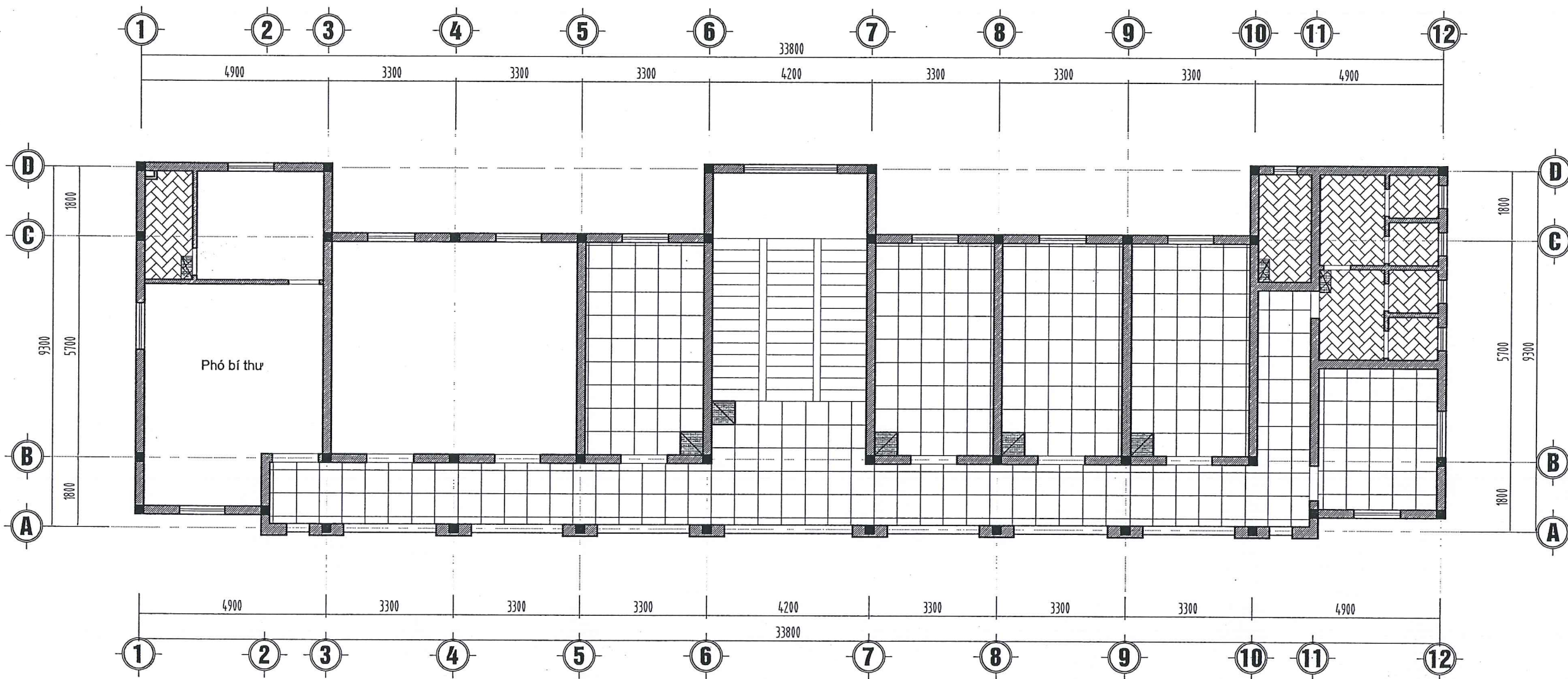

MẶT BẰNG LÁT SÀN TẦNG 3

-  NỀN LÁT GẠCH CERAMIC 600X600
-  NỀN LÁT GẠCH MEN CHỐNG TRƠN 300X600
-  VIÊN LÁT ĐỊNH VỊ

SỞ XÂY DỰNG TỈNH PHÚ THỌ  
**THẨM ĐỊNH**  
 Theo văn bản số: ..... / .....  
 Ngày.....tháng.....năm 20.....  
 Ký tên *[Signature]*

Ghi chú:

Chủ đầu tư:  
ĐẢNG ỦY CÁC CƠ QUAN ĐẢNG TỈNH

Công trình:  
CẢI TẠO, SỬA CHỮA VÀ MUA SẮM  
TRANG THIẾT BỊ LÀM VIỆC  
ĐẢNG ỦY CÁC CƠ QUAN ĐẢNG TỈNH

Địa điểm X.D:  
PHƯỜNG VIỆT TRÍ, TỈNH PHÚ THỌ

Tên bản vẽ  
**MẶT BẰNG LÁT SÀN TẦNG 3**

  
 SỞ XÂY DỰNG PHÚ THỌ  
**TRUNG TÂM**  
 KIỂM ĐỊNH VÀ TƯ VẤN XÂY DỰNG PHÚ THỌ  
 Địa chỉ: Phường Thanh Miếu, tỉnh Phú Thọ  
 Tel: (0210) 6.251206 - Fax: (0210) 6.251279  
 Email: trungtamkdp@gmail.com

P. Giám đốc:  
  
**PHAN MẠNH NINH**

Chủ trì:	<i>[Signature]</i>
Nguyễn Thị Minh	
Thiết kế / Vẽ K.T.:	<i>[Signature]</i>
Nguyễn Thị Minh	
Quản lý K.T.:	<i>[Signature]</i>
Nguyễn Thành Tâm	
Hồ sơ:	Thiết kế bản vẽ thi công
Hoàn thành:	2025
Ký hiệu B.V.:	LS-03
Mã số:	

# PHẦN: CẤP ĐIỆN

SỞ XÂY DỰNG TỈNH PHÚ THỌ

**THẨM ĐỊNH**

Theo văn bản số:...../.....

Ngày.....tháng.....năm 20.....

Ký tên



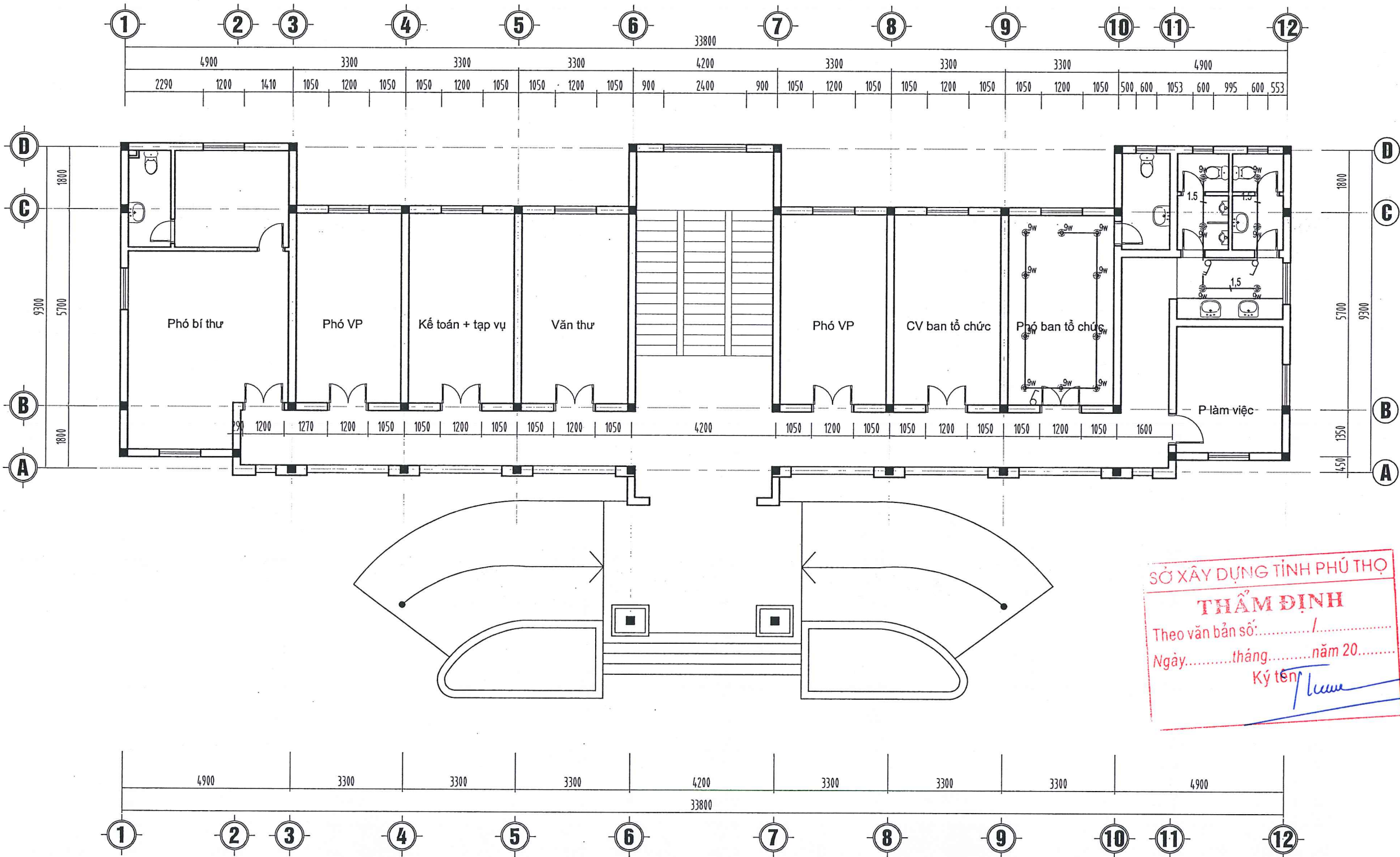

MẶT BẰNG CẤP ĐIỆN TẦNG 1 CẢI TẠO

SỞ XÂY DỰNG TỈNH PHÚ THỌ  
**THẨM ĐỊNH**  
 Theo văn bản số: ..... / .....  
 Ngày: ..... tháng ..... năm 20.....  
 Ký tên: *[Signature]*

Ghi chú:	
Chủ đầu tư: ĐẢNG ỦY CÁC CƠ QUAN TỈNH	
Công trình: CẢI TẠO, SỬA CHỮA VÀ MUA SẮM TRANG THIẾT BỊ LÀM VIỆC ĐẢNG ỦY CÁC CƠ QUAN TỈNH	
Địa điểm X.D: PHƯỜNG VIỆT TRÍ, TỈNH PHÚ THỌ	
Tên bản vẽ MẶT BẰNG CẤP ĐIỆN TẦNG 1 CẢI TẠO	
 SỞ XÂY DỰNG PHÚ THỌ <b>TRUNG TÂM KIỂM ĐỊNH VÀ TƯ VẤN XÂY DỰNG PHÚ THỌ</b> Địa chỉ: Đường Nguyễn Tất Thành, P. Tân Dân, TP. Việt Trì, T. Phú Thọ Tel: (0210) 6.558489 - Fax: (0210) 6.251279 Email: trungtamkiemdinhpt@gmail.com	
 P. Giám đốc: <i>[Signature]</i> <b>PHAN MẠNH NINH</b>	
Chủ nhiệm dự án:	<i>[Signature]</i>
Nguyễn Thị Minh	
Chủ trì thiết kế:	<i>[Signature]</i>
Hoàng Văn Hồng	
Thiết kế:	<i>[Signature]</i>
Hoàng Văn Hồng	
Kiểm tra:	<i>[Signature]</i>
Nguyễn Thành Tâm	
Hồ sơ:	Thiết kế bản vẽ thi công
Hoàn thành:	2025
Ký hiệu B.V.:	CD - 01
Mã số:	

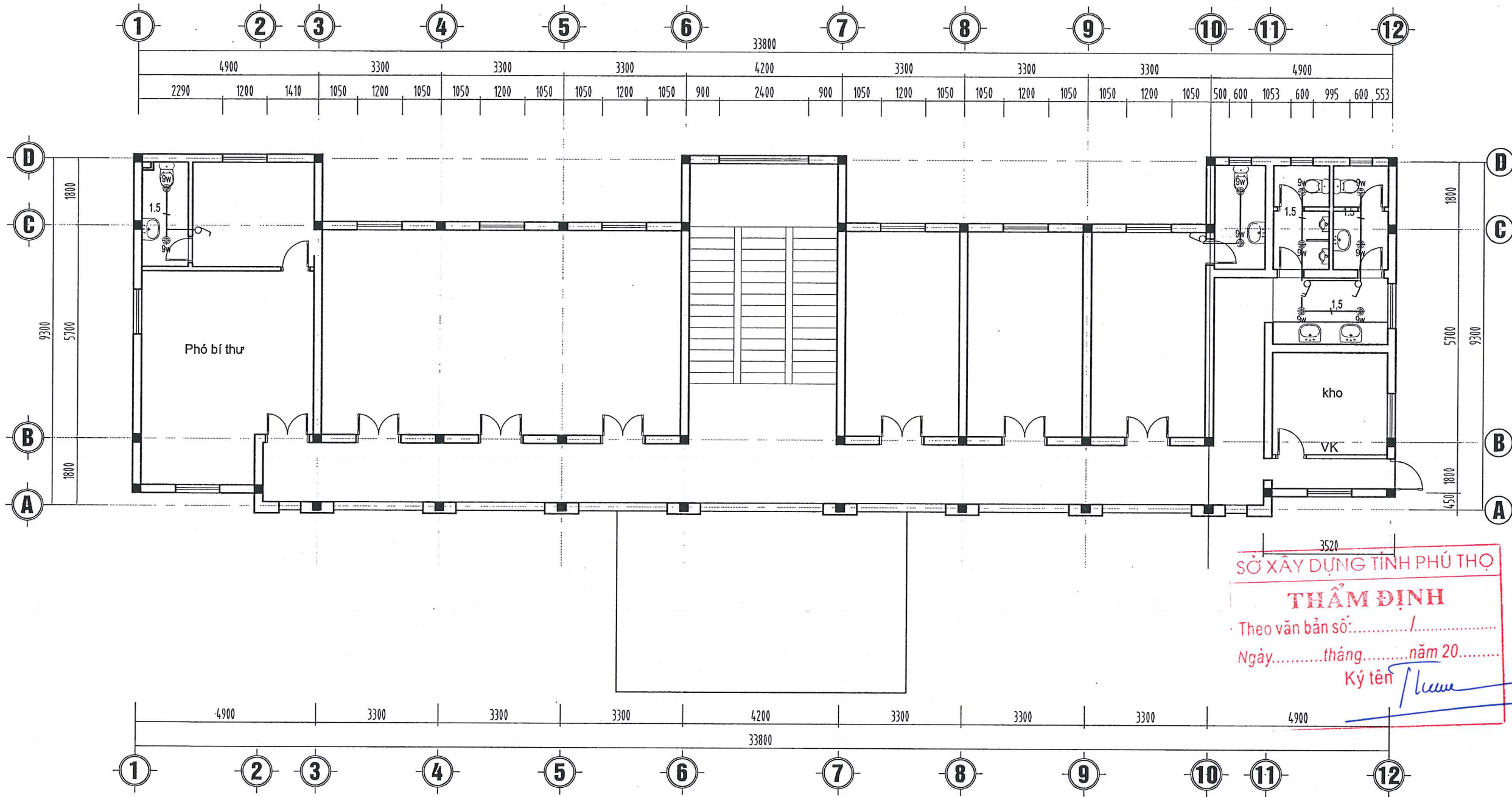

3520  
**SỞ XÂY DỰNG TỈNH PHÚ THỌ**  
**THẨM ĐỊNH**  
 Theo văn bản số: ..... / .....  
 Ngày: ..... tháng ..... năm 20.....  
 Ký tên: *[Signature]*

**MẶT BẰNG CẤP ĐIỆN TẦNG 2 CẢI TẠO**

**Ghi chú:**

**Chủ đầu tư:**  
**ĐẢNG ỦY CÁC CƠ QUAN TỈNH**

**Công trình:**  
**CẢI TẠO, SỬA CHỮA VÀ MUA SẮM TRANG THIẾT BỊ LÀM VIỆC ĐẢNG ỦY CÁC CƠ QUAN TỈNH**

**Địa điểm X.D.:**  
**PHƯỜNG VIỆT TRÍ, TỈNH PHÚ THỌ**

**Tên bản vẽ**  
**MẶT BẰNG CẤP ĐIỆN TẦNG 2 CẢI TẠO**

**SỞ XÂY DỰNG PHÚ THỌ**  
**TRUNG TÂM KIỂM ĐỊNH VÀ TƯ VẤN XÂY DỰNG PHÚ THỌ**  
 Địa chỉ: Đường Nguyễn Tất Thành, P. Tân Dân, TP. Việt Trì, T. Phú Thọ  
 Tel: (0210) 6.550489 - Fax: (0210) 6.251279  
 Email: trungtamkiemdinhpt@gmail.com

**TRUNG TÂM KIỂM ĐỊNH VÀ TƯ VẤN XÂY DỰNG PHÚ THỌ**  
 P. Giám đốc: *[Signature]*

**PHAN MẠNH NINH**

Chủ nhiệm dự án:	<i>[Signature]</i>
Nguyễn Thị Minh	
Chủ trì thiết kế:	<i>[Signature]</i>
Hoàng Văn Hồng	
Thiết kế:	<i>[Signature]</i>
Hoàng Văn Hồng	
Kiểm tra:	<i>[Signature]</i>
Nguyễn Thành Tâm	

<b>Hồ sơ:</b>	Thiết kế bản vẽ thi công
<b>Hoàn thành:</b>	2025
<b>Ký hiệu B.V.:</b>	CB - 02
<b>Mã số:</b>	

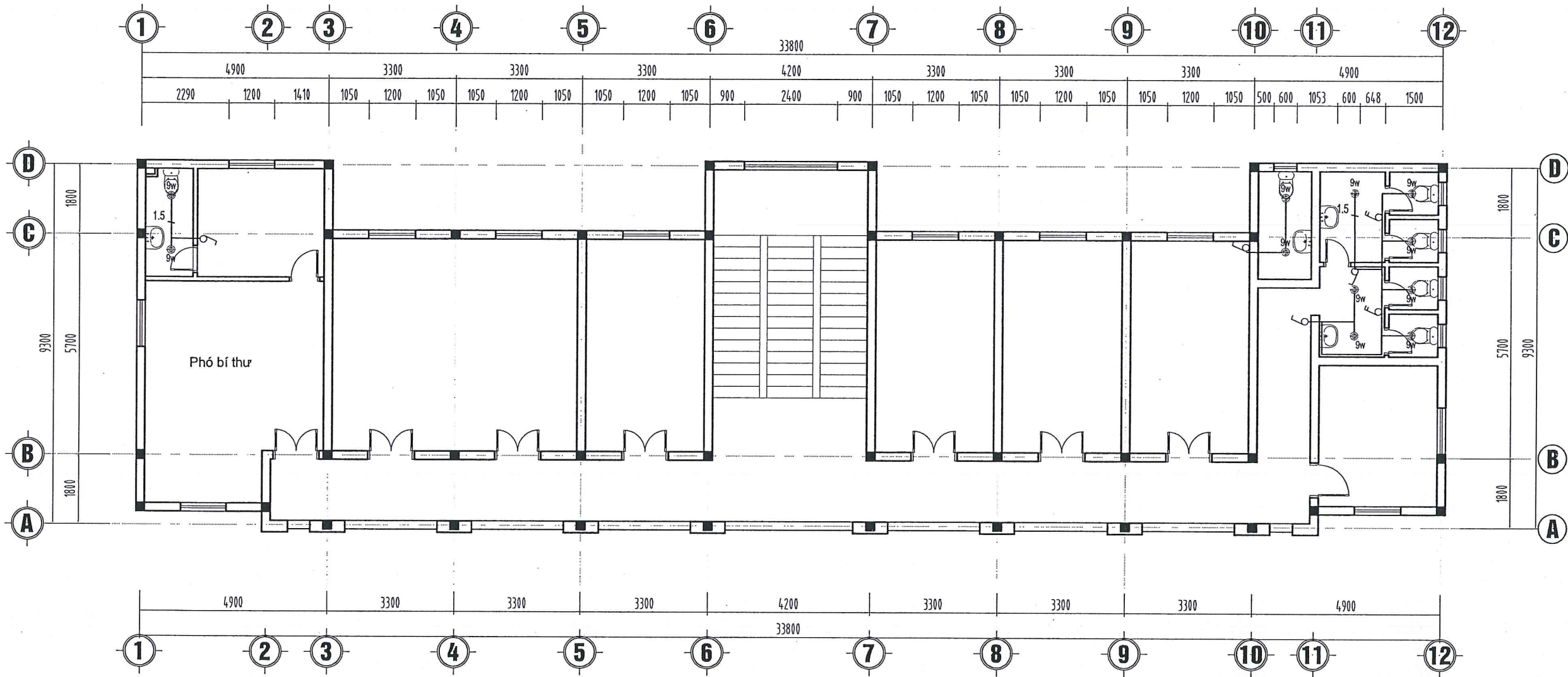

**BẢNG THỐNG KÊ VẬT LIỆU**

STT	TÊN VẬT LIỆU & QUY CÁCH	KÝ HIỆU	ĐƠN VỊ	S. LƯỢNG	GHI CHÚ
1	ĐÈN LED D90-2W		ĐỘ	37	Lắp âm trần
2	MẶT 1 NHẢY, 2 NHẢY - (0A, (LD)	6 6	CÁI	10; 4	Lắp ở cốt 1.2M
3	ĐẾ CẮM		CÁI	14	Âm tường
4	DÂY ĐIỆN SÓP ĐÔI 2X2.5MM		M	36	Âm tường
5	DÂY ĐIỆN SÓP ĐÔI 2X1.5MM		M	78	Âm tường
6	ỐNG NHỰA Ø20		M	117	Âm tường

**GHI CHÚ**

- NGUỒN ĐIỆN ĐƯỢC ĐẦU TẠI VỊ TRÍ ĐÃ CÓ TRONG PHÒNG, THAY MỚI CÁC CÔNG TẮC
- TẤT CẢ HỆ THỐNG DÂY DẪN ĐIỆN TRONG NHÀ DÙNG CẤP ĐIỆN LỎI ĐỒNG
- LƯƠN ỚNG NHỰA LẮP ÂM TƯỜNG
- DÂY DẪN TỪ CÔNG TẮC, CÔNG TẮC RA ĐÈN DÙNG DÂY DẪN 1.5MM
- DÂY DẪN ĐẾN, Ổ CẮM, CÔNG TẮC DÙNG DÂY DẪN 2.5MM

**MẶT BẰNG CẤP ĐIỆN TẦNG 3 CẢI TẠO**

SỞ XÂY DỰNG TỈNH PHÚ THỌ  
**THẨM ĐỊNH**  
 Theo văn bản số: ..... / .....  
 Ngày: ..... tháng ..... năm 20.....  
 Ký tên / *Lucu*

Ghi chú:

Chủ đầu tư:  
**ĐẢNG ỦY CÁC CƠ QUAN TỈNH**

Công trình:  
**CẢI TẠO, SỬA CHỮA VÀ MUA SẮM TRANG THIẾT BỊ LÀM VIỆC ĐẢNG ỦY CÁC CƠ QUAN TỈNH**

Địa điểm X.D:  
**PHƯỜNG VIỆT TRÍ, TỈNH PHÚ THỌ**

Tên bản vẽ:  
**MẶT BẰNG CẤP ĐIỆN TẦNG 3 CẢI TẠO**

SỞ XÂY DỰNG PHÚ THỌ  
**TRUNG TÂM KIỂM ĐỊNH VÀ TƯ VẤN XÂY DỰNG PHÚ THỌ**  
 Địa chỉ: Đường Nguyễn Tất Thành, P. Tân Dân, TP. Việt Trì, T. Phú Thọ  
 Tel: (0210) 6.558489 - Fax: (0210) 6.251279  
 Email: trungtamkiemdinhpt@gmail.com

**PHAN MẠNH NINH**  
 Chủ nhiệm dự án:  
 Nguyễn Thị Minh  
 Chủ trì thiết kế:  
 Hoàng Văn Hồng  
 Thiết kế:  
 Hoàng Văn Hồng  
 Kiểm tra:  
 Nguyễn Thành Tâm

Hồ sơ: Thiết kế bản vẽ thi công  
 Hoàn thành: 2025  
 Ký hiệu B.V.: **CD - 03**  
 Mã số:

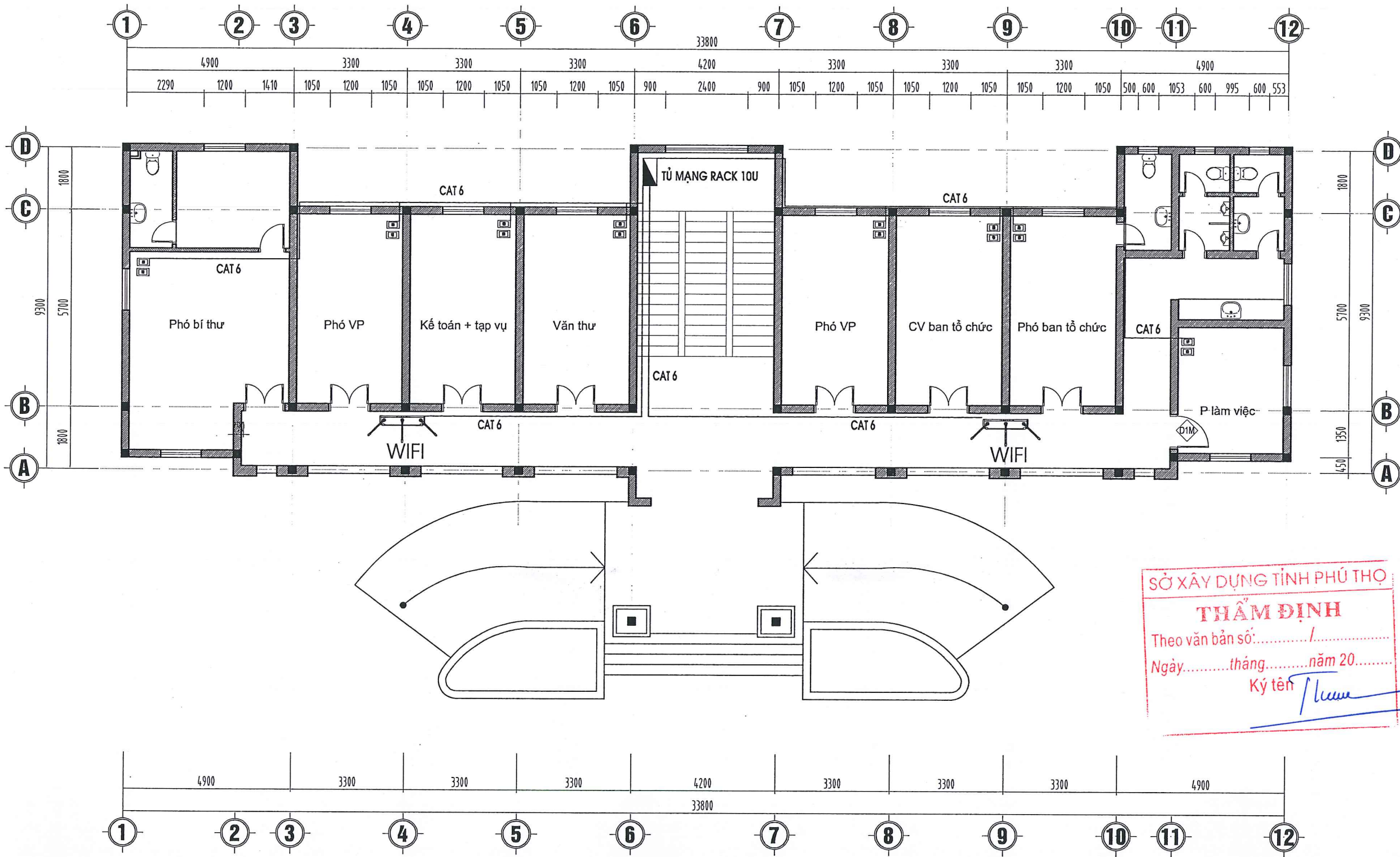

MẶT BẰNG ĐIỆN NHỆ TẦNG 1

SỞ XÂY DỰNG TỈNH PHÚ THỌ  
**THẨM ĐỊNH**  
 Theo văn bản số: ..... / .....  
 Ngày: ..... tháng ..... năm 20.....  
 Ký tên / *Lucu*

Chi chú:	
Chủ đầu tư: ĐẢNG ỦY CÁC CƠ QUAN TỈNH	
Công trình: CẢI TẠO, SỬA CHỮA VÀ MUA SẮM TRANG THIẾT BỊ LÀM VIỆC ĐẢNG ỦY CÁC CƠ QUAN TỈNH	
Địa điểm X.D: PHƯỜNG VIỆT TRÍ, TỈNH PHÚ THỌ	
Tên bản vẽ <b>MẶT BẰNG ĐIỆN NHỆ TẦNG 1</b>	
 SỞ XÂY DỰNG PHÚ THỌ TRUNG TÂM KIỂM ĐỊNH VÀ TƯ VẤN XÂY DỰNG PHÚ THỌ Địa chỉ: Đường Nguyễn Tất Thành, P. Tân Dân, TP. Việt Trì, T. Phú Thọ Tel: (0210) 6.558489 - Fax: (0210) 6.251279 Email: trungtamkiemdinhhpt@gmail.com	
 P. Giám đốc: <b>PHAN MẠNH NINH</b>	
Chủ nhiệm dự án:	<i>Nguyễn Thị Minh</i>
Nguyễn Thị Minh	
Chủ trì thiết kế:	<i>Hoàng Văn Hồng</i>
Hoàng Văn Hồng	
Thiết kế:	<i>Hoàng Văn Hồng</i>
Hoàng Văn Hồng	
Kiểm tra:	<i>Nguyễn Thành Tâm</i>
Nguyễn Thành Tâm	
Hồ sơ:	Thiết kế bản vẽ thi công
Hoàn thành:	2025
Ký hiệu B.V.:	DN.01
Mã số:	

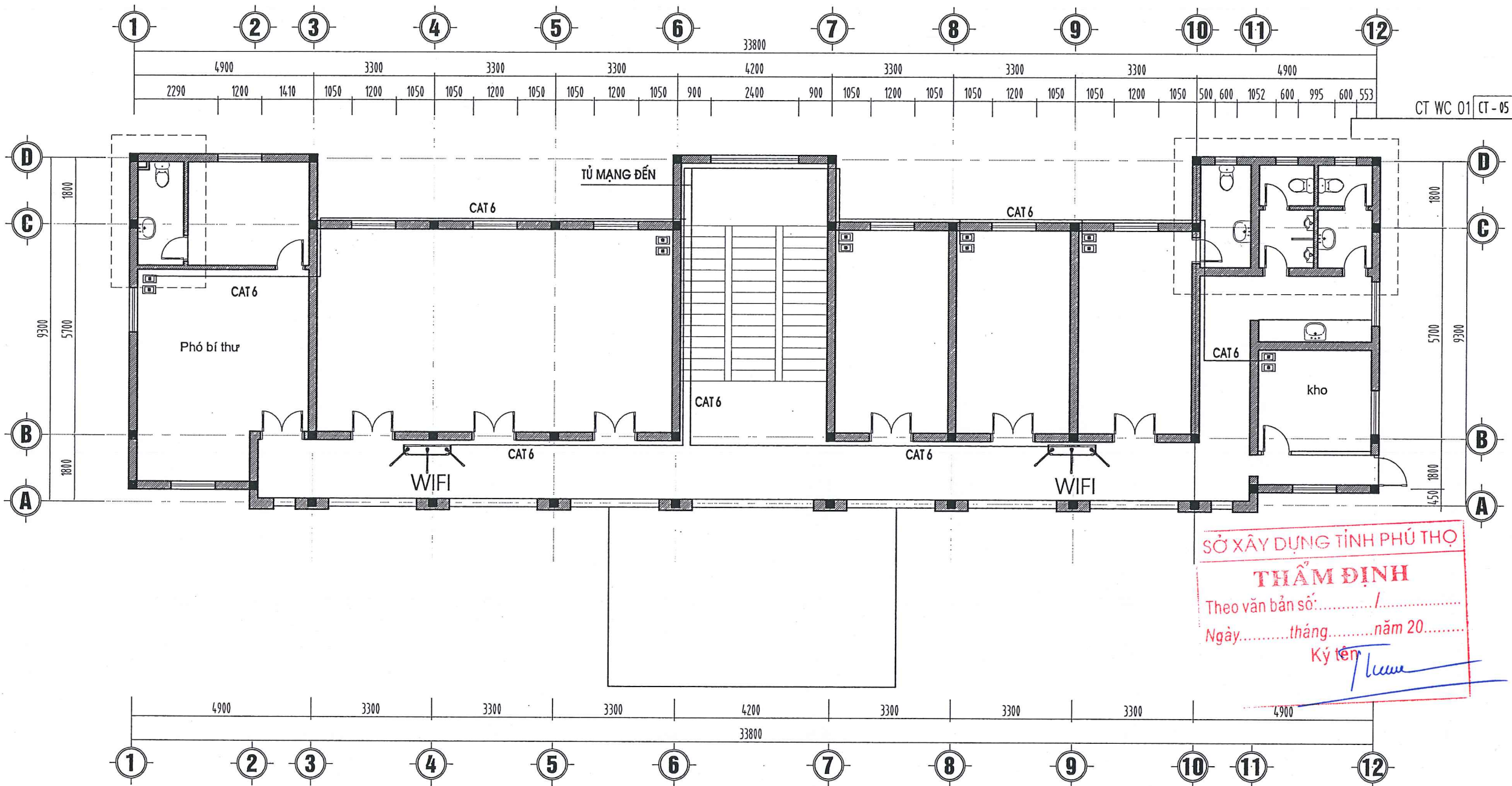

MẶT BẰNG ĐIỆN NHỆ TẦNG 2

Ghi chú:

Chủ đầu tư:  
**ĐẢNG ỦY CÁC CƠ QUAN TỈNH**

Công trình:  
**CẢI TẠO, SỬA CHỮA VÀ MUA SẮM TRANG THIẾT BỊ LÀM VIỆC ĐẢNG ỦY CÁC CƠ QUAN TỈNH**

Địa điểm X.D.:  
**PHƯỜNG VIỆT TRÍ, TỈNH PHÚ THỌ**

Tên bản vẽ:  
**MẶT BẰNG TẦNG 2**

  
SỞ XÂY DỰNG PHÚ THỌ  
TRUNG TÂM KIỂM ĐỊNH VÀ TƯ VẤN XÂY DỰNG PHÚ THỌ  
Địa chỉ: Đường Nguyễn Tất Thành, P. Tân Dân, TP. Việt Trì, T. Phú Thọ  
Tel: (0210) 6.558489 - Fax: (0210) 6.251279  
Email: trungtamkiemdinhpt@gmail.com

**PHAN MẠNH NINH**  
P. Giám đốc

Chủ nhiệm dự án:	
Nguyễn Thị Minh	
Chủ trì thiết kế:	
Hoàng Văn Hồng	
Thiết kế:	
Hoàng Văn Hồng	
Kiểm tra:	
Nguyễn Thành Tâm	

Hồ sơ:	Thiết kế bản vẽ thi công
Hoàn thành:	2025
Ký hiệu B.V.:	ĐN.02
Mã số:	

SỞ XÂY DỰNG TỈNH PHÚ THỌ  
**THẨM ĐỊNH**  
Theo văn bản số: ..... / .....  
Ngày: ..... tháng ..... năm 20.....  
Ký tên 

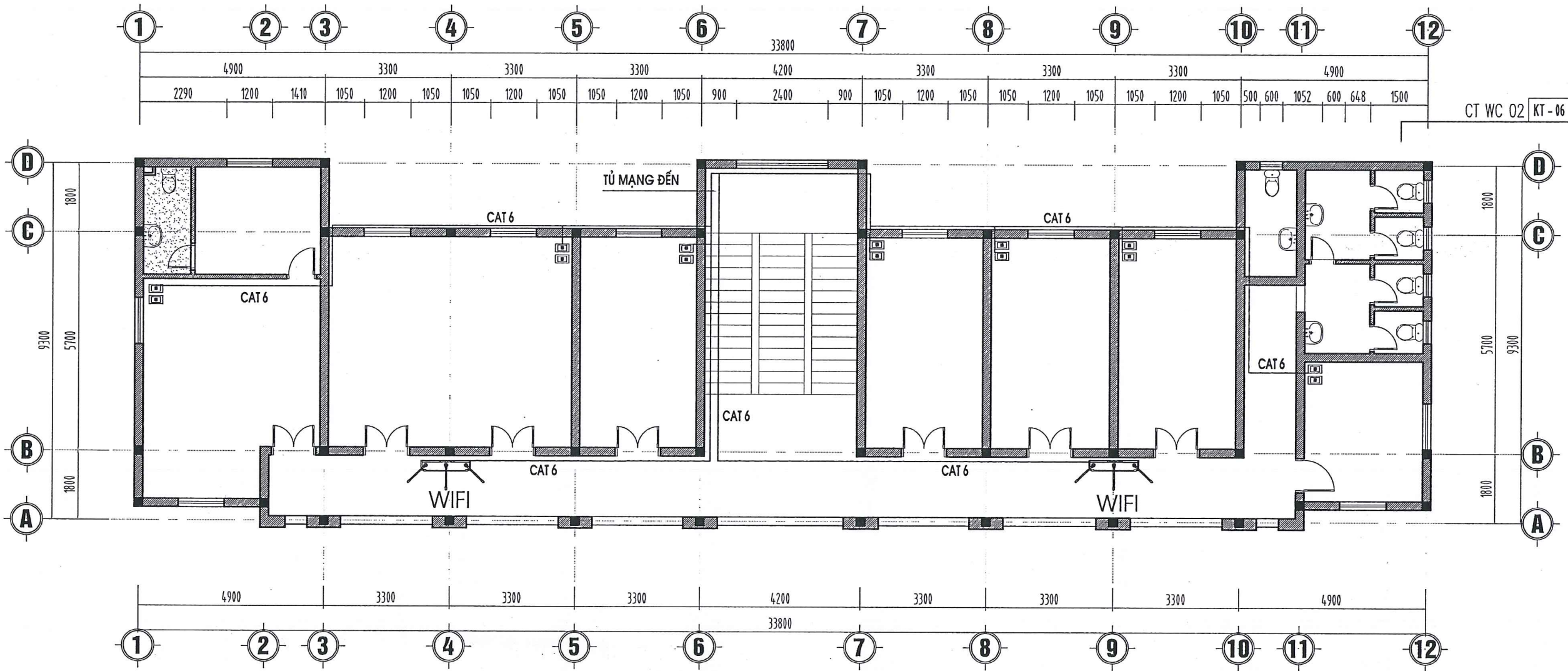

MẶT BẰNG ĐIỆN NHỆ TẦNG 3

SỞ XÂY DỰNG TỈNH PHÚ THỌ  
**THẨM ĐỊNH**  
 Theo văn bản số: ..... / .....  
 Ngày: ..... tháng ..... năm 20.....  
 Ký tên: *[Signature]*

Ghi chú:

Chủ đầu tư:  
**ĐẢNG ỦY CÁC CƠ QUAN TỈNH**

Công trình:  
**CẢI TẠO, SỬA CHỮA VÀ MUA SẮM TRANG THIẾT BỊ LÀM VIỆC ĐẢNG ỦY CÁC CƠ QUAN TỈNH**

Địa điểm X.D.:  
**PHƯỜNG VIỆT TRÍ, TỈNH PHÚ THỌ**

Tên bản vẽ:  
**MẶT BẰNG TẦNG 3**

  
 SỞ XÂY DỰNG PHÚ THỌ  
**TRUNG TÂM KIỂM ĐỊNH VÀ TƯ VẤN XÂY DỰNG PHÚ THỌ**  
 Địa chỉ: Đường Nguyễn Tất Thành, P. Tân Dân, TP. Việt Trì, T. Phú Thọ  
 Tel: (0210) 6.558489 - Fax: (0210) 6.251279  
 Email: trungtamkiemdinhpt@gmail.com

**PHAN MẠNH NINH**  
 P. Giám đốc

Chủ nhiệm dự án:	<i>[Signature]</i>
Nguyễn Thị Minh	
Chủ trì thiết kế:	<i>[Signature]</i>
Hoàng Văn Hồng	
Thiết kế:	<i>[Signature]</i>
Hoàng Văn Hồng	
Kiểm tra:	<i>[Signature]</i>
Nguyễn Thành Tâm	

Hồ sơ:	Thiết kế bản vẽ thi công
Hoàn thành:	2025
Ký hiệu B.V.:	ĐN.03
Mã số:	

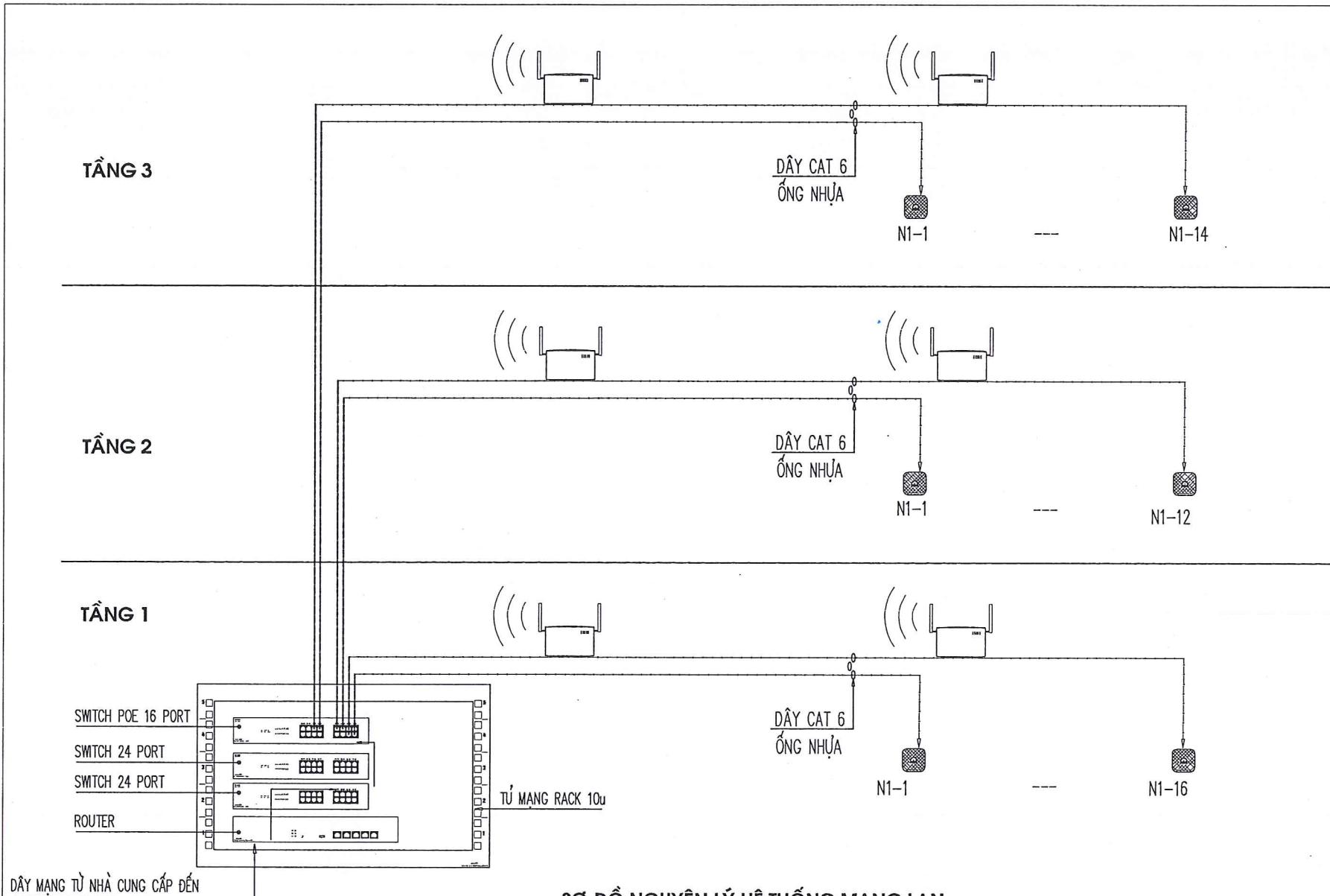

SƠ ĐỒ NGUYÊN LÝ HỆ THỐNG MẠNG LAN

**GHI CHÚ:**

- ĐƯỜNG TRỰC ĐƯỢC LUỒN TRONG ỚNG GHEN 50X35MM
- ĐƯỜNG NHÁNH ĐƯỢC LUỒN TRONG ỚNG GHEN 14X24MM
- NGUỒN ĐIỆN CẤP ĐẾN Ổ CẮM CHO CÁC THIẾT BỊ LẤY TỪ HỘP NỐI GẦN NHẤT (ĐẶT CẠNH THIẾT BỊ)
- SAU KHI LẮP ĐẶT XONG CẦN KIỂM TRA TẠI CÁC ĐẦU CẮM MẠNG, CẦN ĐÁNH SỐ CHO CÁC ĐẦU MẠNG ĐỂ TRÁNH NHẦM LẤN CÁC ĐẦU MẠNG, NHÀ THẦU THI CÔNG CẦN ĐÁNH SỐ TỪNG ĐẦU MẠNG VỀ SWITCH CHIA

**SỞ XÂY DỰNG TỈNH PHÚ THỌ**  
**THẨM ĐỊNH**  
 Theo văn bản số: ..... / .....  
 Ngày.....tháng.....năm 20.....  
 Ký tên  
*Thuan*

**BẢNG THỐNG KÊ VẬT TƯ INTERNET**

STT	TÊN VẬT LIỆU	Đ.V	S.L	GHI CHÚ
01	TỦ MẠNG RACK 10u ( CÁ PHỤ KIỆN )	CÁI	01	
02	ROUTER CÁN BẰNG TÁI 200 USE	CÁI	01	ĐẶT TRONG TỦ RACK
03	WIFI	CÁI	4	
04	SWITCH 24 PORTS	CÁI	02	ĐẶT TRONG TỦ RACK
05	SWITCH 16 PORTS (POE) 1G	CÁI	01	ĐẶT TRONG TỦ RACK
06	CÁP MẠNG CAT6	M	2135	
07	PANEL MẠNG 1U ( KÈM PHỤ KIỆN )	CÁI	1	
08	GHEN HỘP 50X35	CÁI	60	
09	Ổ CẮM MẠNG WALL PLATE rj45, HẠT MẠNG AMP	CÁI	42	LẮP CÁCH SÀN 0,4M
10	DÂY ĐIỆN Cu/pvc/pvc 2x1,5 MM22	M	50	ÂM TƯỜNG
11	ỚNG GHEN NHỰA 25X14MM	M	150	ÂM TƯỜNG

**Ghi chú:**

**Chủ đầu tư:**  
ĐẢNG ỦY CÁC CƠ QUAN TỈNH

**Công trình:**  
CẢI TẠO, SỬA CHỮA VÀ MUA SẮM TRANG THIẾT BỊ LÀM VIỆC ĐẢNG ỦY CÁC CƠ QUAN TỈNH

**Địa điểm X.D:**  
PHƯỜNG VIỆT TRÌ, TỈNH PHÚ THỌ

**Tên bản vẽ**  
**SƠ ĐỒ ĐIỆN NHỆ**

SỞ XÂY DỰNG PHÚ THỌ  
**TRUNG TÂM KIỂM ĐỊNH VÀ TƯ VẤN XÂY DỰNG PHÚ THỌ**  
 Địa chỉ: Đường Nguyễn Tất Thành, P. Tân Dân, TP. Việt Trì, T. Phú Thọ  
 Tel: (0210) 6.558489 - Fax: (0210) 6.251279  
 Email: trungtamkiemdinhpt@gmail.com

**P. Giám đốc:**  
  
**PHAN MẠNH NINH**

<b>Chủ nhiệm dự án:</b> Nguyễn Thị Minh	
<b>Chủ trì thiết kế:</b> Hoàng Văn Hồng	
<b>Thiết kế:</b> Hoàng Văn Hồng	
<b>Kiểm tra:</b> Nguyễn Thành Tâm	

<b>Hồ sơ:</b>	Thiết kế bản vẽ thi công
<b>Hoàn thành:</b>	2025
<b>Ký hiệu B.V.:</b>	ĐN.Đ4
<b>Mã số:</b>	

SỞ XÂY DỰNG TỈNH PHÚ THỌ  
**THẨM ĐỊNH**  
Theo văn bản số:...../.....  
Ngày.....tháng.....năm 20.....  
Ký tên

# HẠNG MỤC: NHÀ LÀM VIỆC 3 TẦNG CẤP THOÁT NƯỚC



## DANH MỤC BẢN VẼ

STT	TÊN BẢN VẼ	KÝ HIỆU
1	DANH MỤC BẢN VẼ, KÍ HIỆU CHUNG SƠ ĐỒ NGUYÊN LÝ CẤP THOÁT NƯỚC	N-01
2	MẶT BẰNG CẤP NƯỚC THOÁT TẦNG 1	N-02
3	MẶT BẰNG CẤP NƯỚC THOÁT TẦNG 2	N-03
4	MẶT BẰNG CẤP NƯỚC THOÁT TẦNG 3	N-04
5	CHI TIẾT CẤP THOÁT NƯỚC WC TẦNG 1	N-05
6	CHI TIẾT CẤP THOÁT NƯỚC WC TẦNG 2	N-06
7	CHI TIẾT CẤP THOÁT NƯỚC WC TẦNG 3	N-07
8	CHI TIẾT LẮP ĐẶT (1)	N-08
9	CHI TIẾT LẮP ĐẶT (2)	N-09
10	BẢNG THỐNG KÊ KHỐI LƯỢNG	N-10

## CÁC KÝ HIỆU

KÝ HIỆU	MÔ TẢ
	ĐƯỜNG ỐNG
CN	ỐNG CẤP NƯỚC LẠNH
NN	ỐNG CẤP NƯỚC NÓNG
TN	ỐNG THOÁT NƯỚC THẢI
TP	ỐNG THOÁT NƯỚC XÍ, TIỂU
TH	ỐNG THÔNG HƠI
TM	ỐNG THOÁT NƯỚC MƯA
	PHỤ KIỆN, THIẾT BỊ
	HƯỚNG DÒNG CHẢY
	VAN 2 CHIỀU
	QUẢ CẦU THU NƯỚC

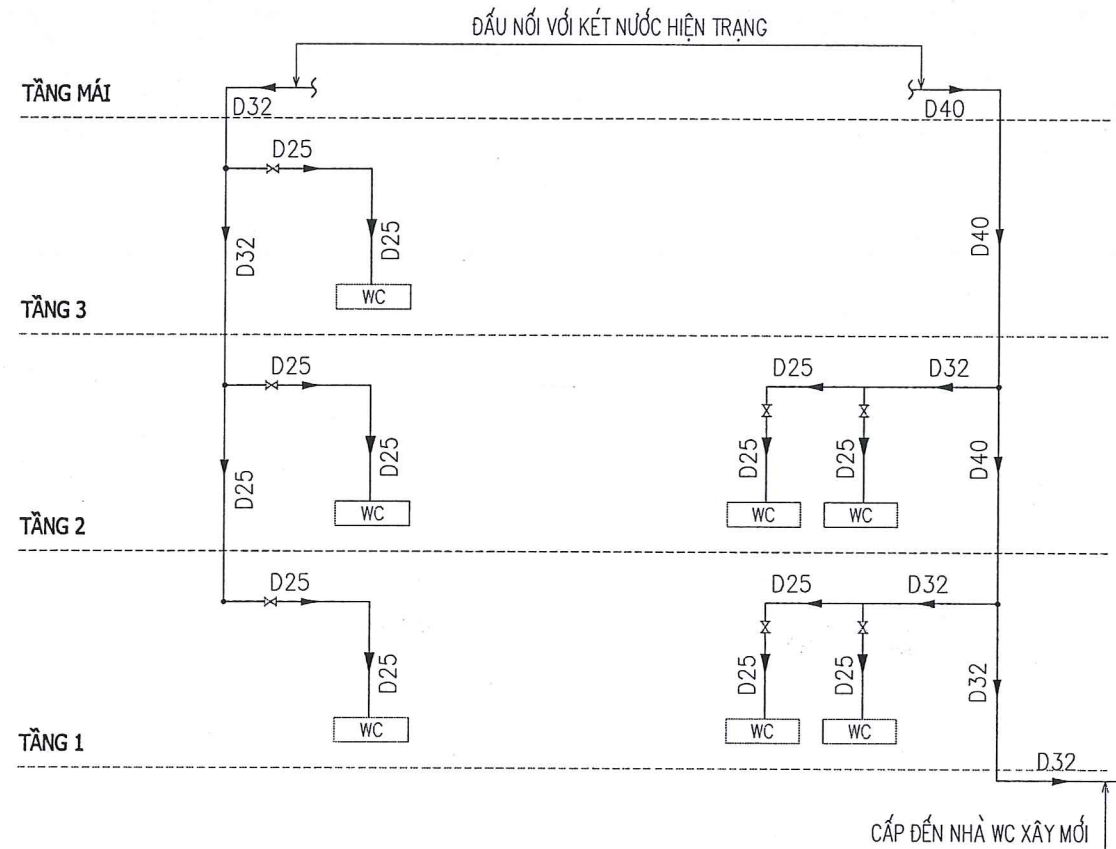

SƠ ĐỒ NGUYÊN LÝ CẤP NƯỚC

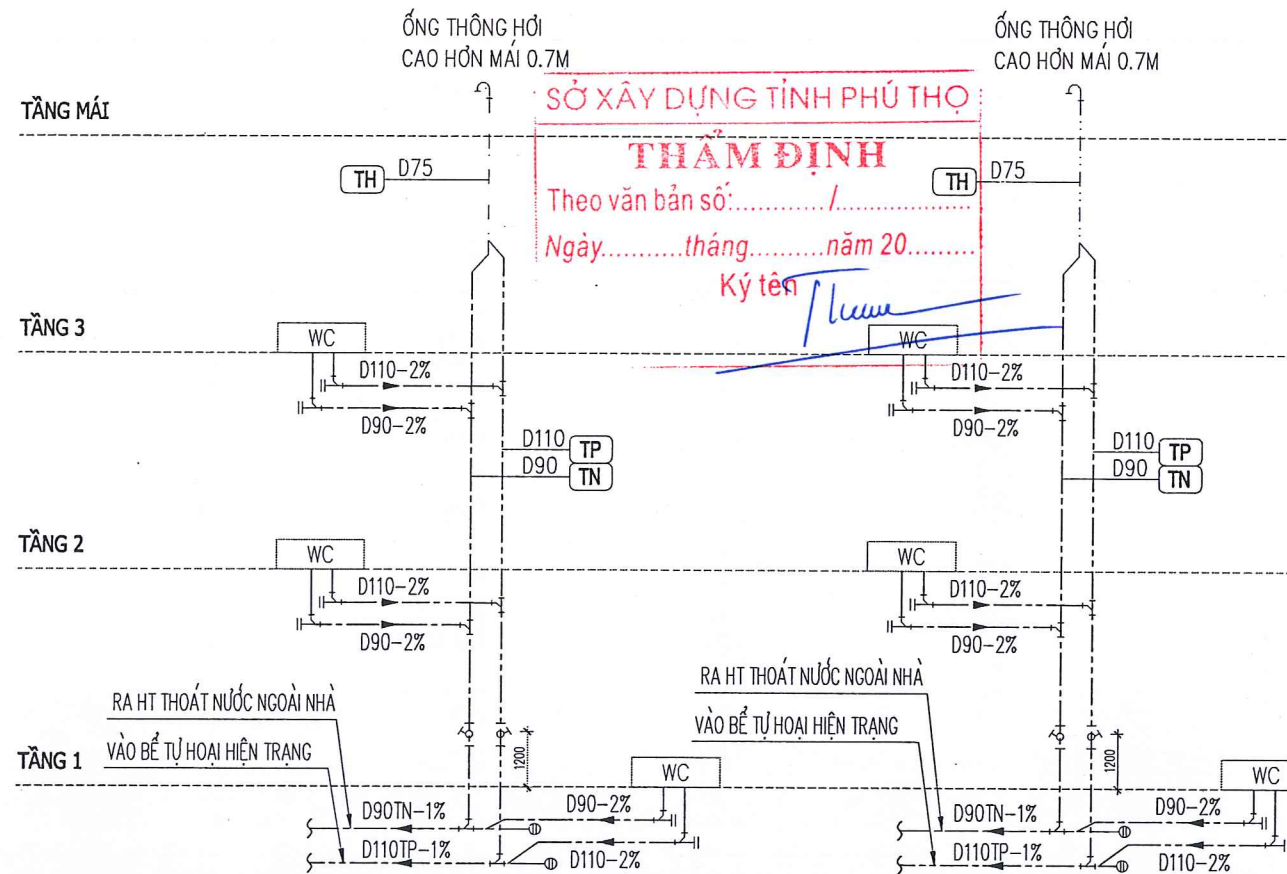

SƠ ĐỒ NGUYÊN LÝ THOÁT NƯỚC

Ghi chú:

Chủ đầu tư:

ĐẢNG ỦY CÁC CƠ QUAN ĐẢNG TỈNH

Công trình:

CÀI TẠO, SỬA CHỮA VÀ MUA SẮM  
TRANG THIẾT BỊ LÂM VIỆC  
ĐẢNG ỦY CÁC CƠ QUAN TỈNH

Địa điểm X.D:

PHƯỜNG VIỆT TRÍ, TỈNH PHÚ THỌ

Tên bản vẽ

KÝ MỆU CHUNG, SƠ ĐỒ NGUYÊN LÝ



SỞ XÂY DỰNG PHÚ THỌ  
TRUNG TÂM  
KIỂM ĐỊNH VÀ TƯ VẤN XÂY DỰNG PHÚ THỌ  
Địa chỉ: Đường Nguyễn Tất Thành,  
P. Tân Dân, TP. Việt Trì, T. Phú Thọ  
Tel: (0210) 6.558489 - Fax: (0210) 6.251279  
Email: trungtamkiemdinhpt@gmail.com

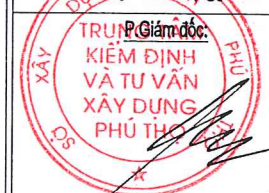

PHAN MẠNH NINH

Chủ trì:

Nguyễn Thị Minh

Thiết kế / Vẽ K.T:

Đỗ Văn Thanh

Quản lý KT:

Nguyễn Thành Tâm

Hồ sơ:

Thiết kế bản vẽ thi công

Hoàn thành:

2025

Ký hiệu B.V:

N-01

Mã số:

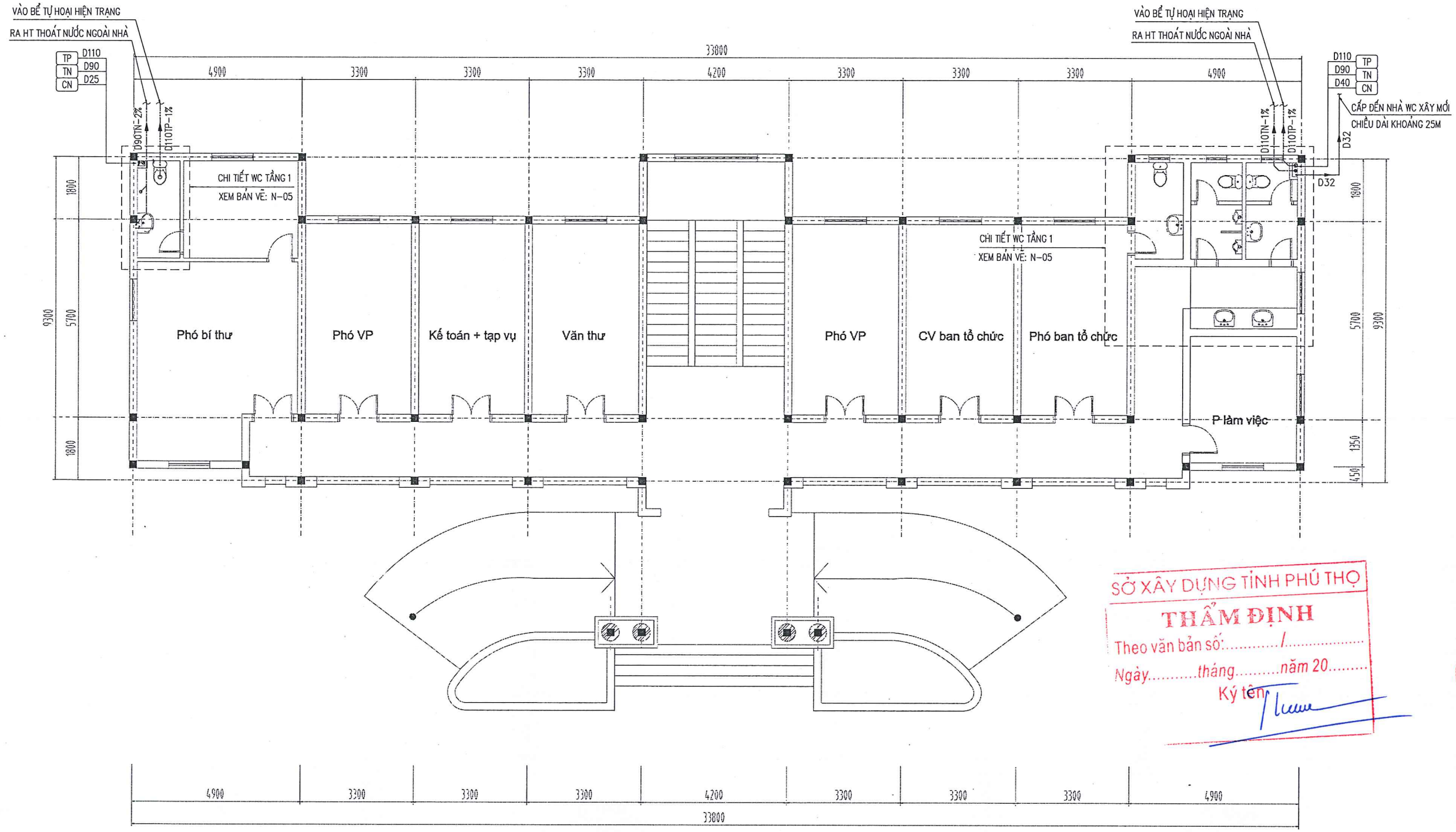

**SỞ XÂY DỰNG TỈNH PHÚ THỌ**  
**THẨM ĐỊNH**  
 Theo văn bản số: ..... / .....  
 Ngày: ..... tháng ..... năm 20.....  
 Ký tên: *Trần*

Ghi chú:

Chủ đầu tư:

**ĐẢNG ỦY CÁC CƠ QUAN ĐẢNG TỈNH**

Công trình:

**CÀI TẠO, SỬA CHỮA VÀ MUA SẮM  
 TRANG THIẾT BỊ LÀM VIỆC  
 ĐẢNG ỦY CÁC CƠ QUAN TỈNH**

Địa điểm X.D:

**PHƯỜNG VIỆT TRÌ, TỈNH PHÚ THỌ**

Tên bản vẽ

**MẶT BẰNG CẤP THOÁT NƯỚC TẦNG 1**



**SỞ XÂY DỰNG PHÚ THỌ  
 TRUNG TÂM  
 KIỂM ĐỊNH VÀ TƯ VẤN XÂY DỰNG PHÚ THỌ**  
 Địa chỉ: Đường Nguyễn Tất Thành,  
 P. Tân Dân, TP. Việt Trì, T. Phú Thọ  
 Tel: (0210) 6.558489 - Fax: (0210) 6.251279  
 Email: trungtamkiemdinhpt@gmail.com



**PHAN MẠNH NINH**

Chủ trì:	<i>[Signature]</i>
Nguyễn Thị Minh	
Thiết kế / Vẽ KT:	<i>[Signature]</i>
Đỗ Văn Thanh	
Quản lý KT:	
Nguyễn Thành Tâm	<i>[Signature]</i>
Hồ sơ:	Thiết kế bản vẽ thi công
Hoàn thành:	2025
Ký hiệu B.V.:	<b>N-02</b>
Mã số:	

**MẶT BẰNG CẤP THOÁT NƯỚC TẦNG 1 CÀI TẠO**

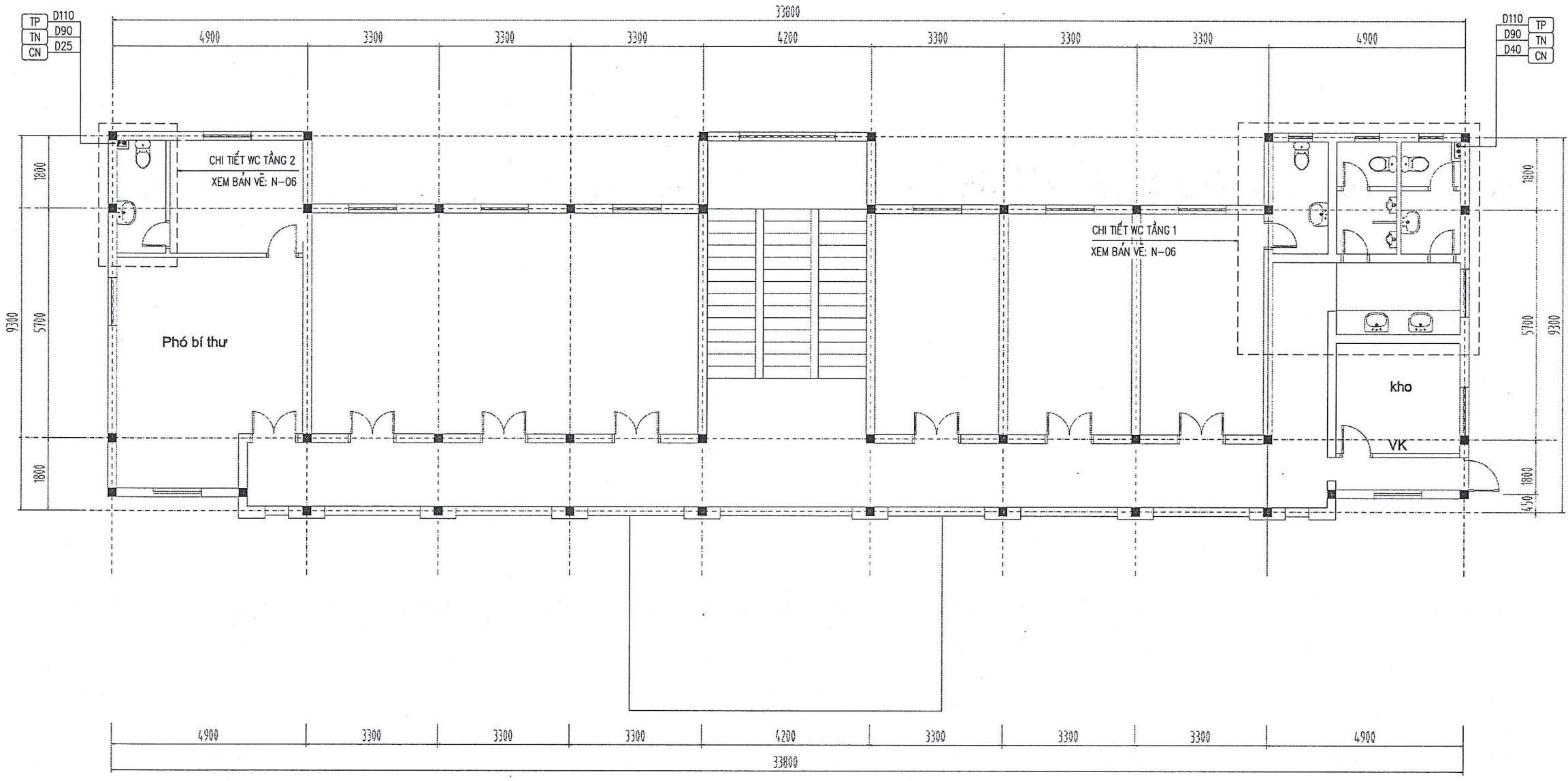

**MẶT BẰNG CẤP THOÁT NƯỚC TẦNG 2 CẢI TẠO**

SỞ XÂY DỰNG TỈNH PHÚ THỌ  
**THẨM ĐỊNH**  
 Theo văn bản số:...../.....  
 Ngày.....tháng.....năm 20.....  
 Ký tên / *Lucan*

Ghi chú:

Chủ đầu tư:  
**ĐẢNG ỦY CÁC CƠ QUAN ĐẢNG TỈNH**

Công trình:  
**CẢI TẠO, SỬA CHỮA VÀ MUA SẮM TRANG THIẾT BỊ LÀM VIỆC ĐẢNG ỦY CÁC CƠ QUAN TỈNH**

Địa điểm X.D:  
**PHƯỜNG VIỆT TRÌ, TỈNH PHÚ THỌ**

Tên bản vẽ  
**MẶT BẰNG CẤP THOÁT NƯỚC TẦNG 2**

SỞ XÂY DỰNG PHÚ THỌ  
**TRUNG TÂM KIỂM ĐỊNH VÀ TƯ VẤN XÂY DỰNG PHÚ THỌ**  
 Địa chỉ: Đường Nguyễn Tất Thành, P. Tân Dân, TP. Việt Trì, T. Phú Thọ  
 Tel: (0210) 6.558489 - Fax: (0210) 6.251279  
 Email: trungtamkiemdinhpt@gmail.com

P. Giám đốc:

**PHAN MẠNH NINH**

Chủ trì:	<i>[Signature]</i>
Nguyễn Thị Minh	
Thiết kế / Vẽ K.T:	<i>[Signature]</i>
Đỗ Văn Thanh	
Quản lý KT:	<i>[Signature]</i>
Nguyễn Thành Tâm	
Hồ sơ:	Thiết kế bản vẽ thi công
Hoàn thành:	2025
Ký hiệu B.V.:	<b>N-03</b>
Mã số:	

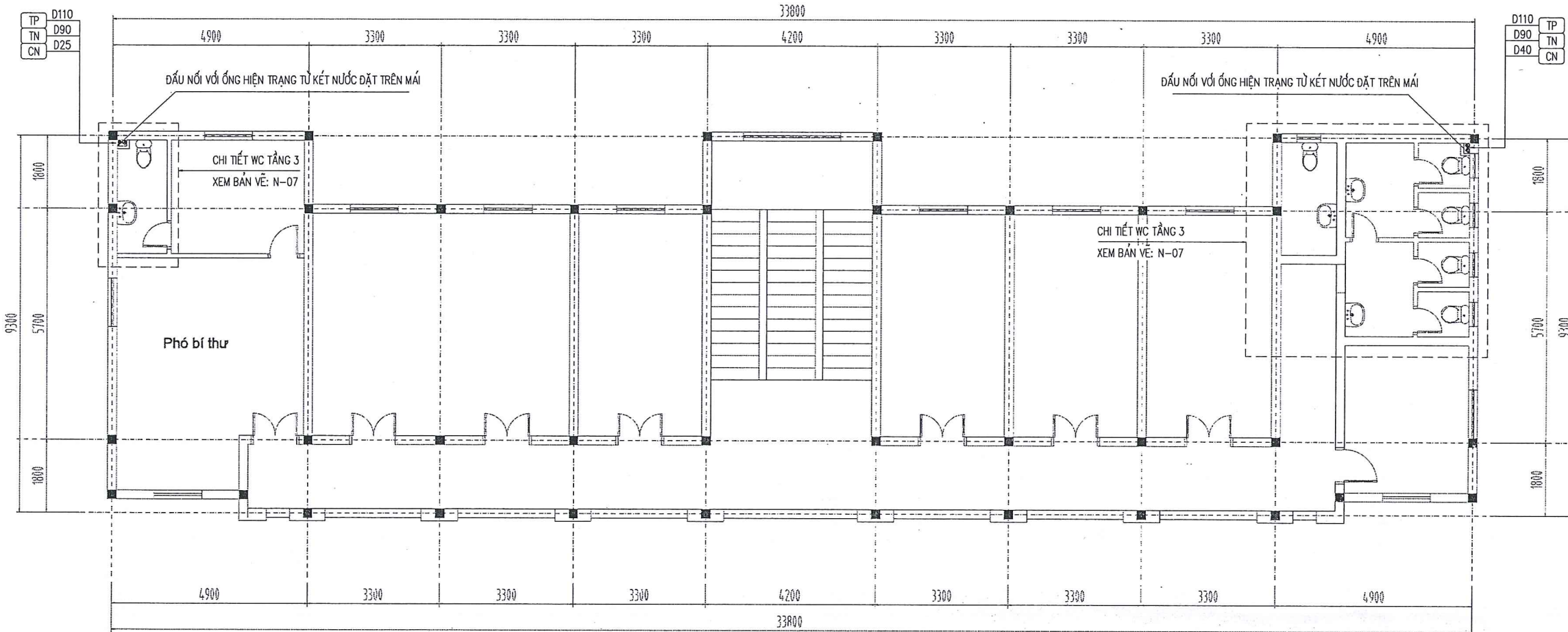

**MẶT BẰNG CẤP THOÁT NƯỚC TẦNG 3 CẢI TẠO**

SỞ XÂY DỰNG TỈNH PHÚ THỌ  
**THẨM ĐỊNH**  
 Theo văn bản số: ..... / .....  
 Ngày ..... tháng ..... năm 20.....  
 Ký tên *[Signature]*

Ghi chú:

Chủ đầu tư:  
**ĐẢNG ỦY CÁC CƠ QUAN ĐẢNG TỈNH**

Công trình:  
**CẢI TẠO, SỬA CHỮA VÀ MUA SẮM TRANG THIẾT BỊ LÂM VIỆC ĐẢNG ỦY CÁC CƠ QUAN TỈNH**

Địa điểm X.D:  
**PHƯỜNG VIỆT TRÌ, TỈNH PHÚ THỌ**

Tên bản vẽ  
**MẶT BẰNG CẤP THOÁT NƯỚC TẦNG 3**

  
 SỞ XÂY DỰNG PHÚ THỌ  
**TRUNG TÂM KIỂM ĐỊNH VÀ TƯ VẤN XÂY DỰNG PHÚ THỌ**  
 Địa chỉ: Đường Nguyễn Tất Thành, P. Tân Dân, TP. Việt Trì, T. Phú Thọ  
 Tel: (0210) 6.558489 - Fax: (0210) 6.251279  
 Email: trungtamkiemdinhpt@gmail.com

  
 P. Giám đốc  
**PHAN MẠNH NINH**

Chủ trì:	<i>[Signature]</i>
Nguyễn Thị Minh	
Thiết kế / Vẽ K.T:	<i>[Signature]</i>
Đỗ Văn Thanh	
Quản lý KT:	<i>[Signature]</i>
Nguyễn Thành Tâm	

Hồ sơ:	Thiết kế bản vẽ thi công
Hoàn thành:	2025
Ký hiệu B.V.:	<b>N-04</b>
Mã số:	

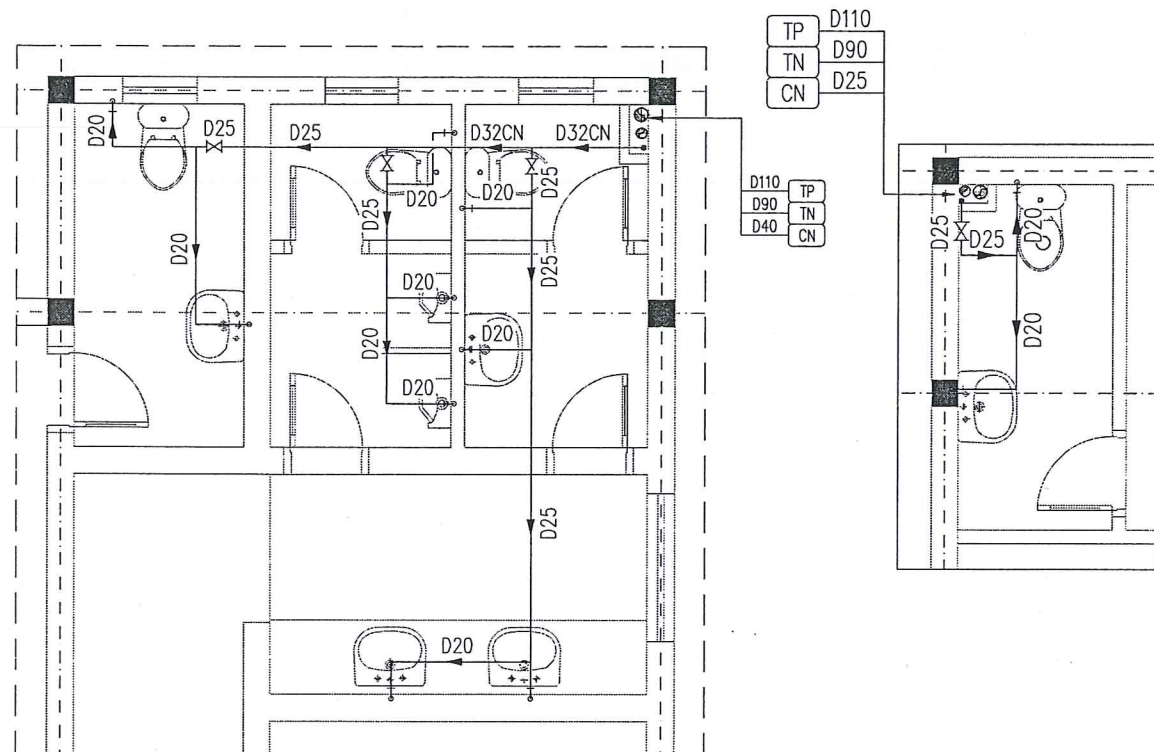

MẶT BẰNG CẤP NƯỚC WC TẦNG 1

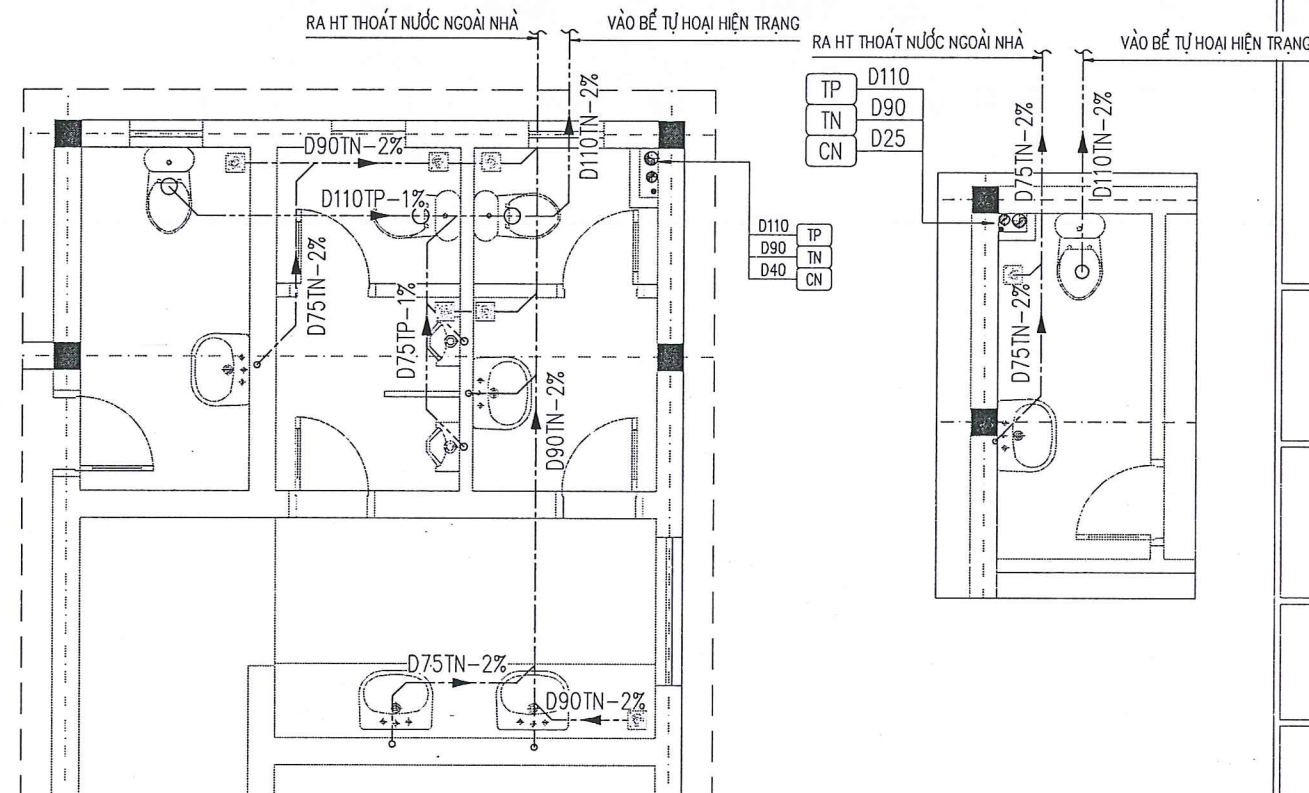

MẶT BẰNG THOÁT NƯỚC WC TẦNG 1

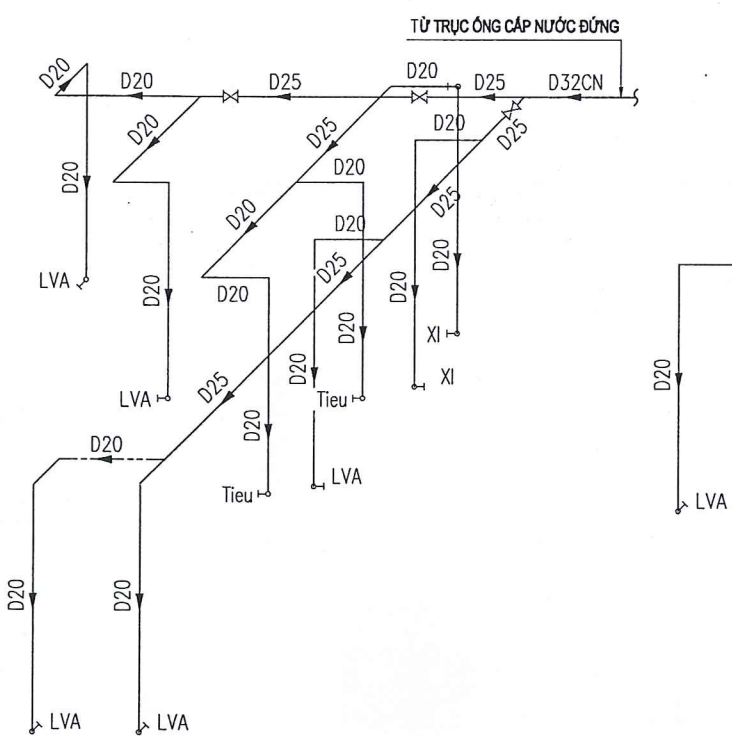

SƠ ĐỒ CẤP NƯỚC WC TẦNG 1

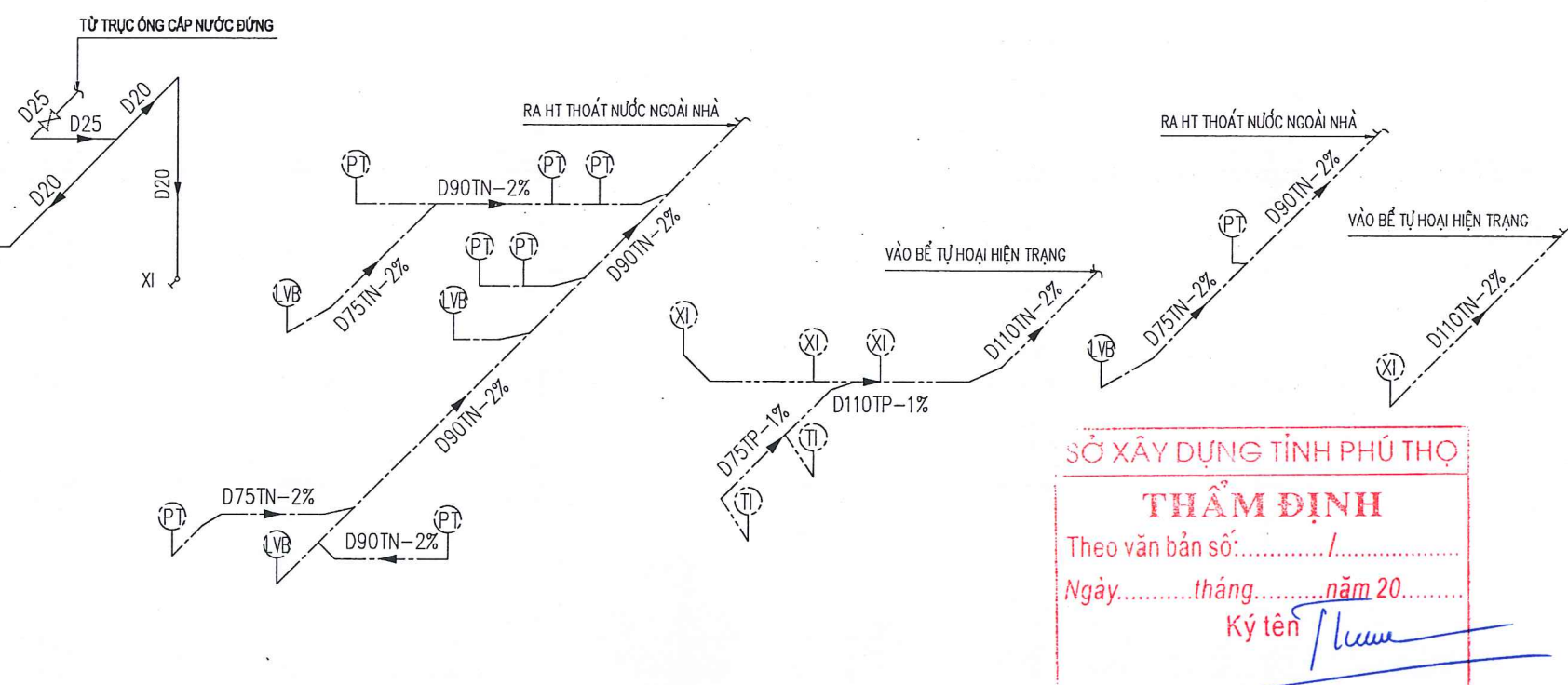

SƠ ĐỒ THOÁT NƯỚC WC TẦNG 1

SỞ XÂY DỰNG TỈNH PHÚ THỌ  
**THẨM ĐỊNH**  
 Theo văn bản số:...../.....  
 Ngày.....tháng.....năm 20.....  
 Ký tên / *[Signature]*

Ghi chú:	
Chủ đầu tư: <b>ĐẢNG ỦY CÁC CƠ QUAN ĐẢNG TỈNH</b>	
Công trình: <b>CÀI TẠO, SỬA CHỮA VÀ MUA SẮM TRANG THIẾT BỊ LÀM VIỆC ĐẢNG ỦY CÁC CƠ QUAN TỈNH</b>	
Địa điểm X.D: <b>PHƯỜNG VIỆT TRÍ, TỈNH PHÚ THỌ</b>	
Tên bản vẽ <b>CHI TIẾT CẤP THOÁT NƯỚC WC TẦNG 1</b>	
 SỞ XÂY DỰNG PHÚ THỌ <b>TRUNG TÂM KIỂM ĐỊNH VÀ TƯ VẤN XÂY DỰNG PHÚ THỌ</b> Địa chỉ: Đường Nguyễn Tất Thành, P. Tân Dân, TP. Việt Trì, T. Phú Thọ Tel: (0210) 6.558489 - Fax: (0210) 6.251279 Email: trungtamkiemdinhpt@gmail.com	
 <b>PHAN MẠNH NINH</b>	
Chủ trì:	<i>[Signature]</i>
Nguyễn Thị Minh	
Thiết kế / Vẽ K.T:	<i>[Signature]</i>
Đỗ Văn Thanh	
Quản lý KT:	
Nguyễn Thành Tâm	<i>[Signature]</i>
Hồ sơ:	Thiết kế bản vẽ thi công
Hoàn thành:	2025
Ký hiệu B.V.:	<b>N-05</b>
Mã số:	

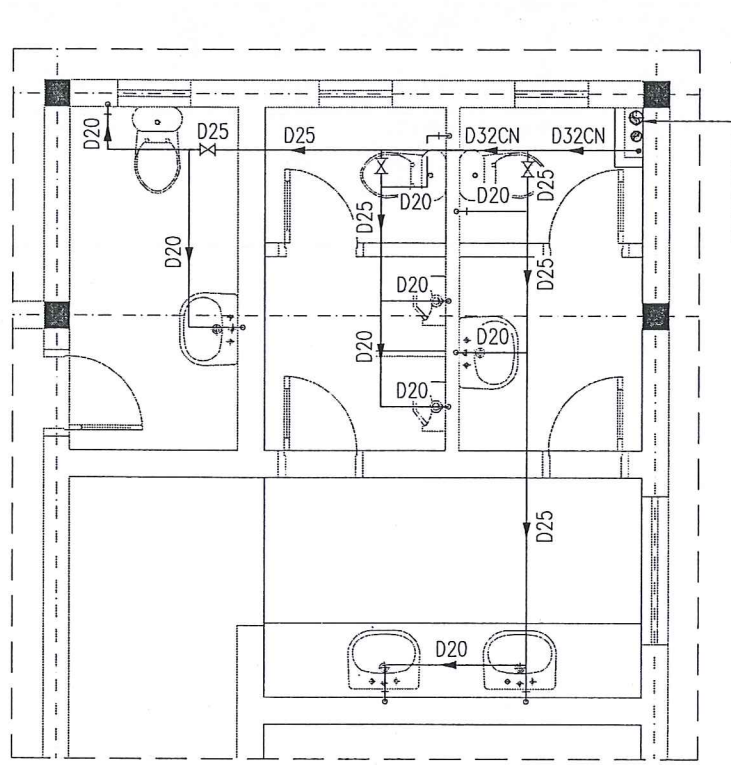

MẶT BẰNG CẤP NƯỚC WC TẦNG 2

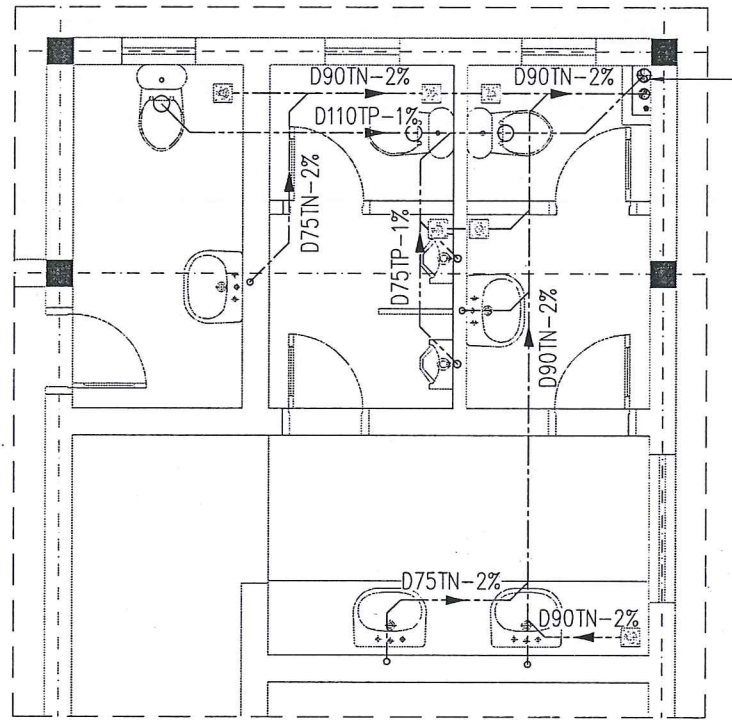
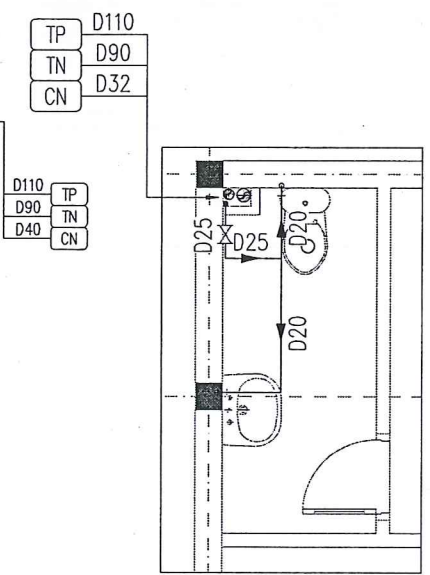

MẶT BẰNG THOÁT NƯỚC WC TẦNG 2

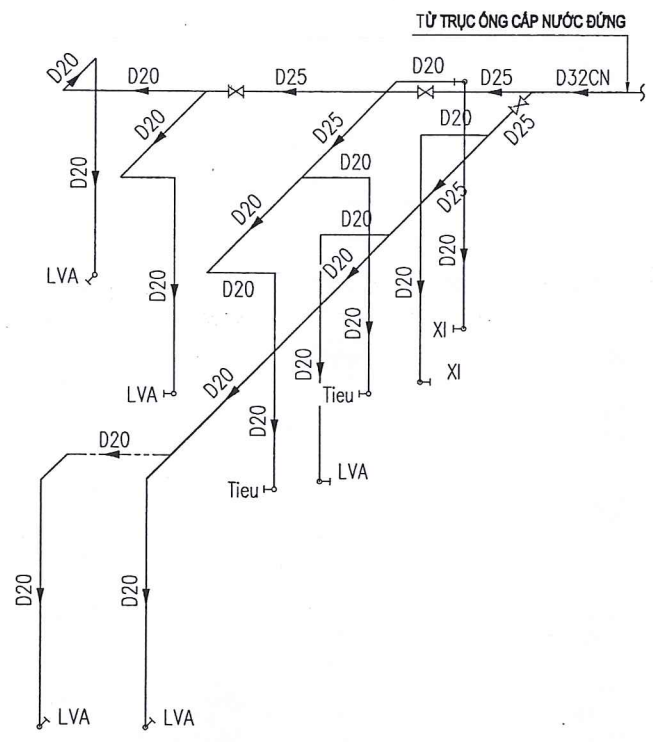
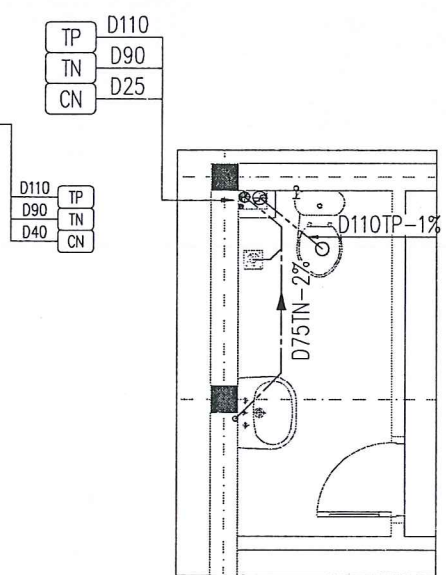

SƠ ĐỒ CẤP NƯỚC WC TẦNG 2

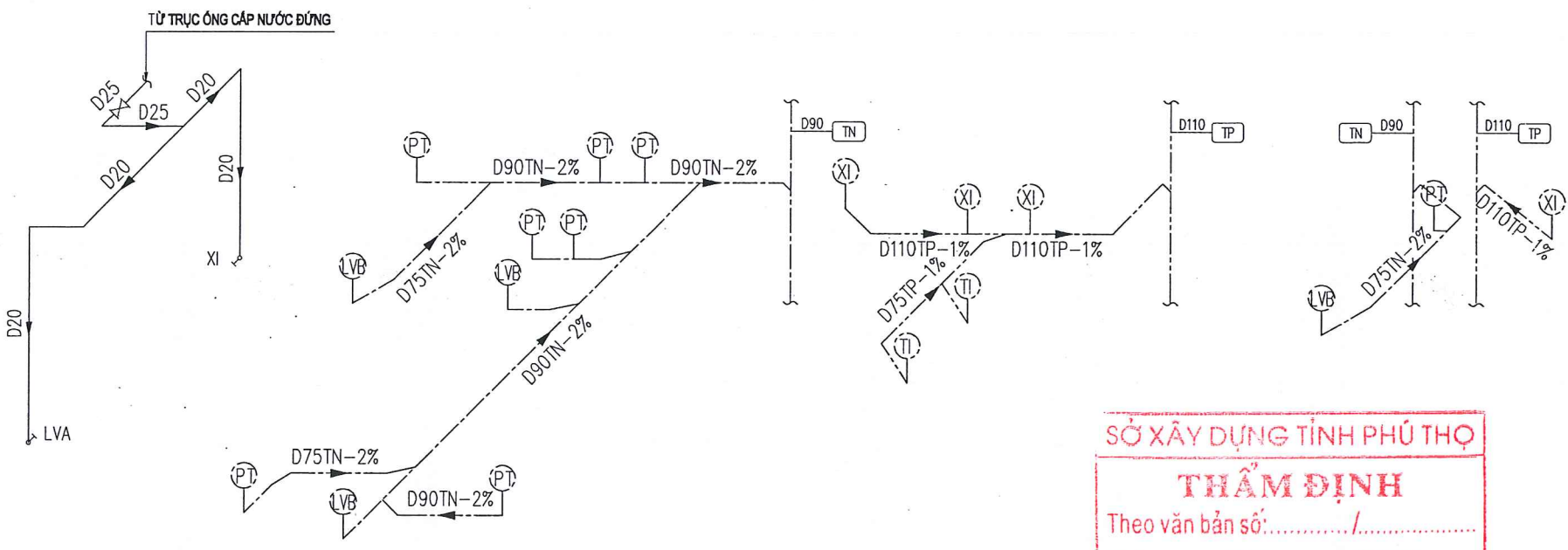

SƠ ĐỒ THOÁT NƯỚC WC TẦNG 2

SỞ XÂY DỰNG TỈNH PHÚ THỌ  
**THẨM ĐỊNH**  
 Theo văn bản số: ..... / .....  
 Ngày: ..... tháng ..... năm 20.....  
 Ký tên *Thuan*

Chi chú:

Chủ đầu tư:  
**ĐẢNG ỦY CÁC CƠ QUAN ĐẢNG TỈNH**

Công trình:  
**CẢI TẠO, SỬA CHỮA VÀ MUA SẮM TRANG THIẾT BỊ LÀM VIỆC ĐẢNG ỦY CÁC CƠ QUAN TỈNH**

Địa điểm X.D:  
**PHƯỜNG VIỆT TRÍ, TỈNH PHÚ THỌ**

Tên bản vẽ  
**CHI TIẾT CẤP THOÁT NƯỚC WC TẦNG 2**

SỞ XÂY DỰNG PHÚ THỌ  
**TRUNG TÂM KIỂM ĐỊNH VÀ TƯ VẤN XÂY DỰNG PHÚ THỌ**  
 Địa chỉ: Đường Nguyễn Tất Thành, P. Tân Dân, TP. Việt Trì, T. Phú Thọ  
 Tel: (0210) 6.558489 - Fax: (0210) 6.251279  
 Email: trungtamkiemdinhtp@gmail.com

P. Giám đốc:  
  
**PHAN MẠNH NINH**

Chủ trì:	<i>Thuan</i>
Nguyễn Thị Minh	
Thiết kế / Vẽ K.T:	<i>Thuan</i>
Đỗ Văn Thanh	
Quản lý KT:	
Nguyễn Thành Tâm	<i>Thuan</i>

Hồ sơ:	Thiết kế bản vẽ thi công
Hoàn thành:	2025
Ký hiệu B.V.:	<b>N-06</b>
Mã số:	

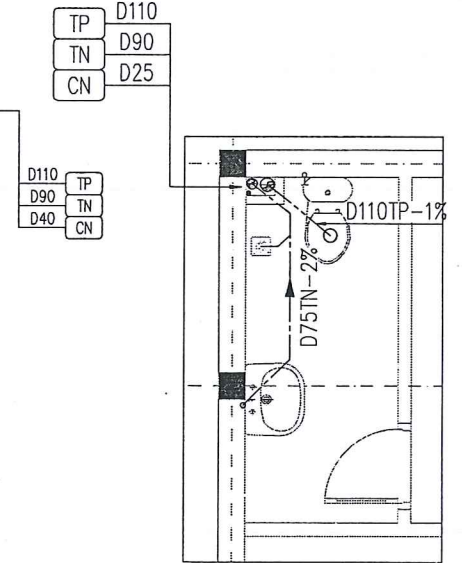
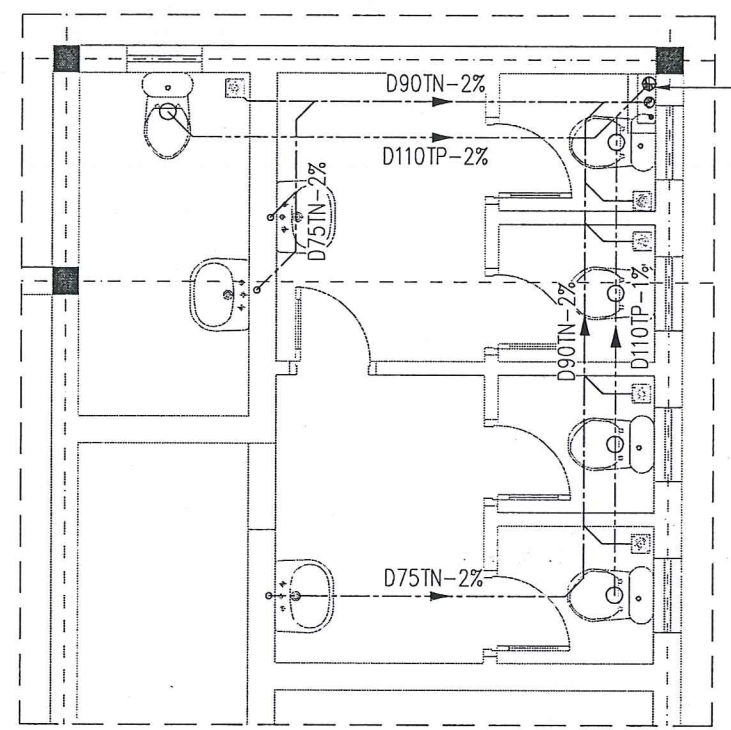
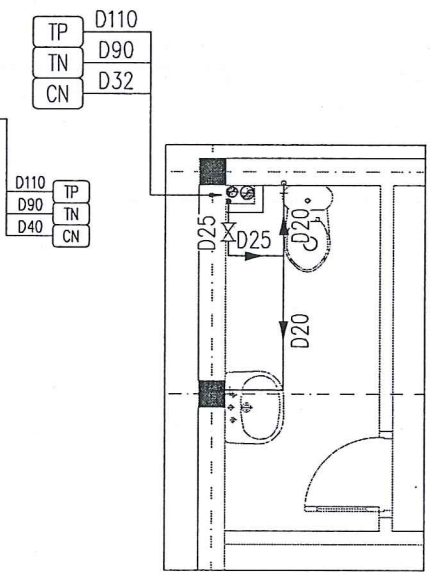
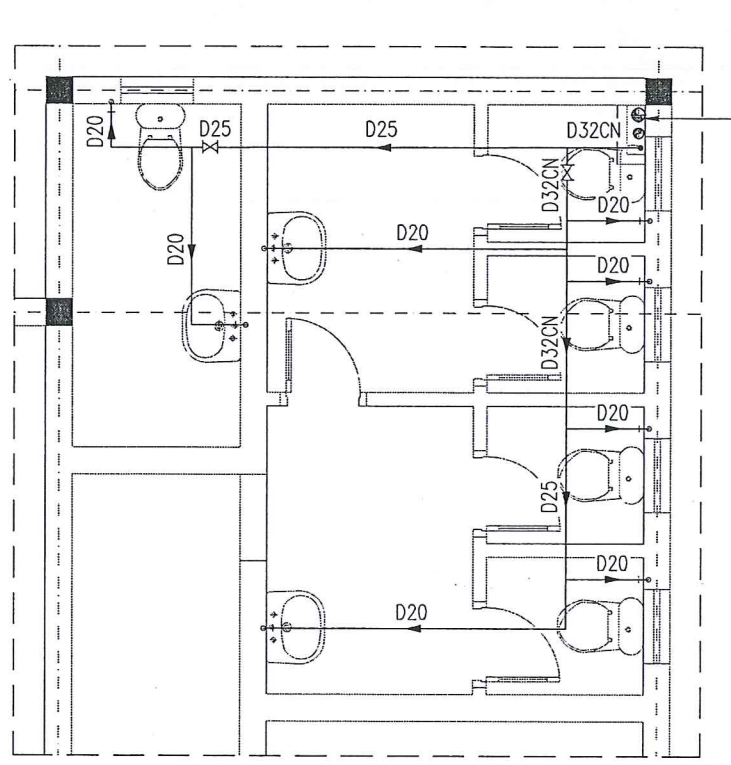

MẶT BẰNG CẤP NƯỚC WC TẦNG 3

MẶT BẰNG THOÁT NƯỚC WC TẦNG 3

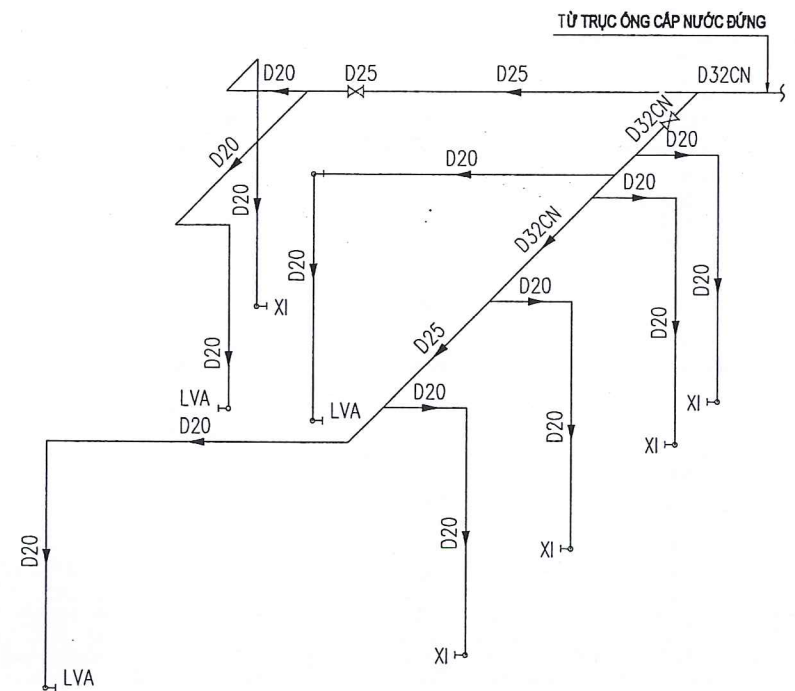

SƠ ĐỒ CẤP NƯỚC WC TẦNG 3

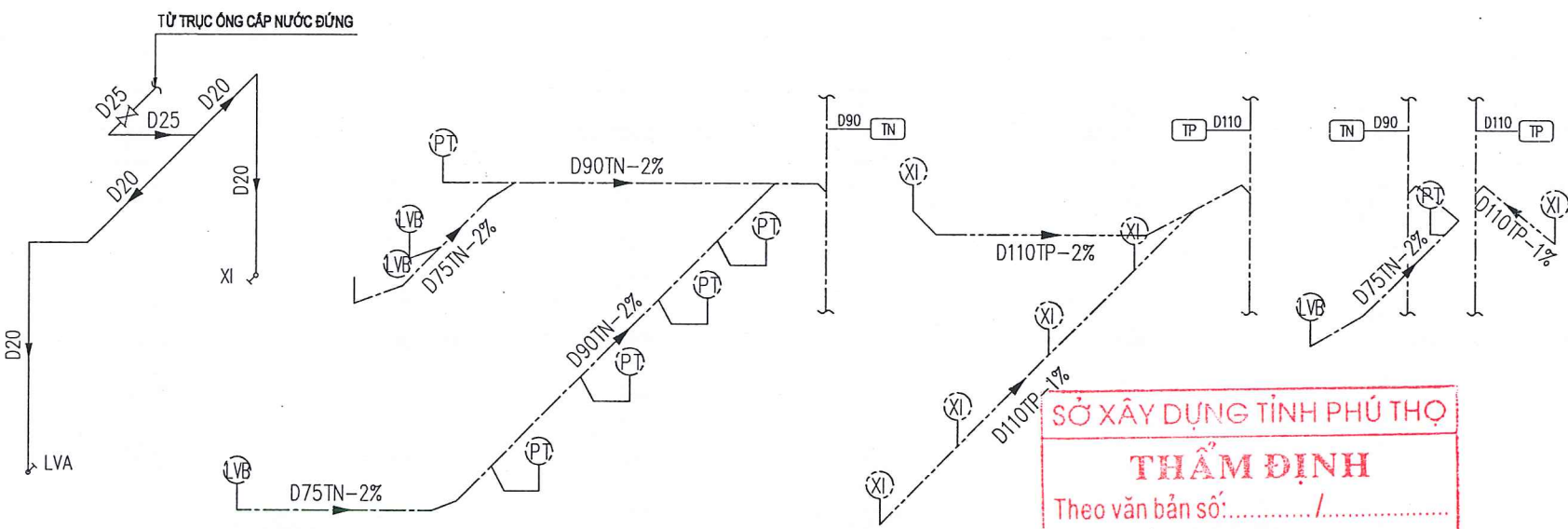

SƠ ĐỒ THOÁT NƯỚC WC TẦNG 3

SỞ XÂY DỰNG TỈNH PHÚ THỌ  
**THẨM ĐỊNH**  
 Theo văn bản số: ..... / .....  
 Ngày: ..... tháng ..... năm 20.....  
 Ký tên *Phan Mạnh Ninh*

Ghi chú:

Chủ đầu tư:

ĐẢNG ỦY CÁC CƠ QUAN ĐẢNG TỈNH

Công trình:

CẢI TẠO, SỬA CHỮA VÀ MUA SẮM  
 TRANG THIẾT BỊ LÂM VIỆC  
 ĐẢNG ỦY CÁC CƠ QUAN TỈNH

Địa điểm X.D:

PHƯỜNG VIỆT TRÌ, TỈNH PHÚ THỌ

Tên bản vẽ

CHI TIẾT CẤP THOÁT NƯỚC WC TẦNG 3



SỞ XÂY DỰNG PHÚ THỌ  
**TRUNG TÂM**  
**KIỂM ĐỊNH VÀ TƯ VẤN XÂY DỰNG PHÚ THỌ**  
 Địa chỉ: Đường Nguyễn Tất Thành,  
 P. Tân Dân, TP. Việt Trì, T. Phú Thọ  
 Tel: (0210) 6.558489 - Fax: (0210) 6.251279  
 Email: trungtamkiemdinhpt@gmail.com



PHAN MẠNH NINH

Chủ trì:	<i>Nguyễn Thị Minh</i>
Nguyễn Thị Minh	
Thiết kế / Vẽ K.T:	<i>Đỗ Văn Thanh</i>
Đỗ Văn Thanh	
Quản lý KT:	<i>Nguyễn Thành Tâm</i>
Nguyễn Thành Tâm	

Hồ sơ:	Thiết kế bản vẽ thi công
Hoàn thành:	2025
Ký hiệu B.V.:	N-07
Mã số:	

CHI TIẾT 1

CHI TIẾT LẮP ĐẶT CHẬU RỬA

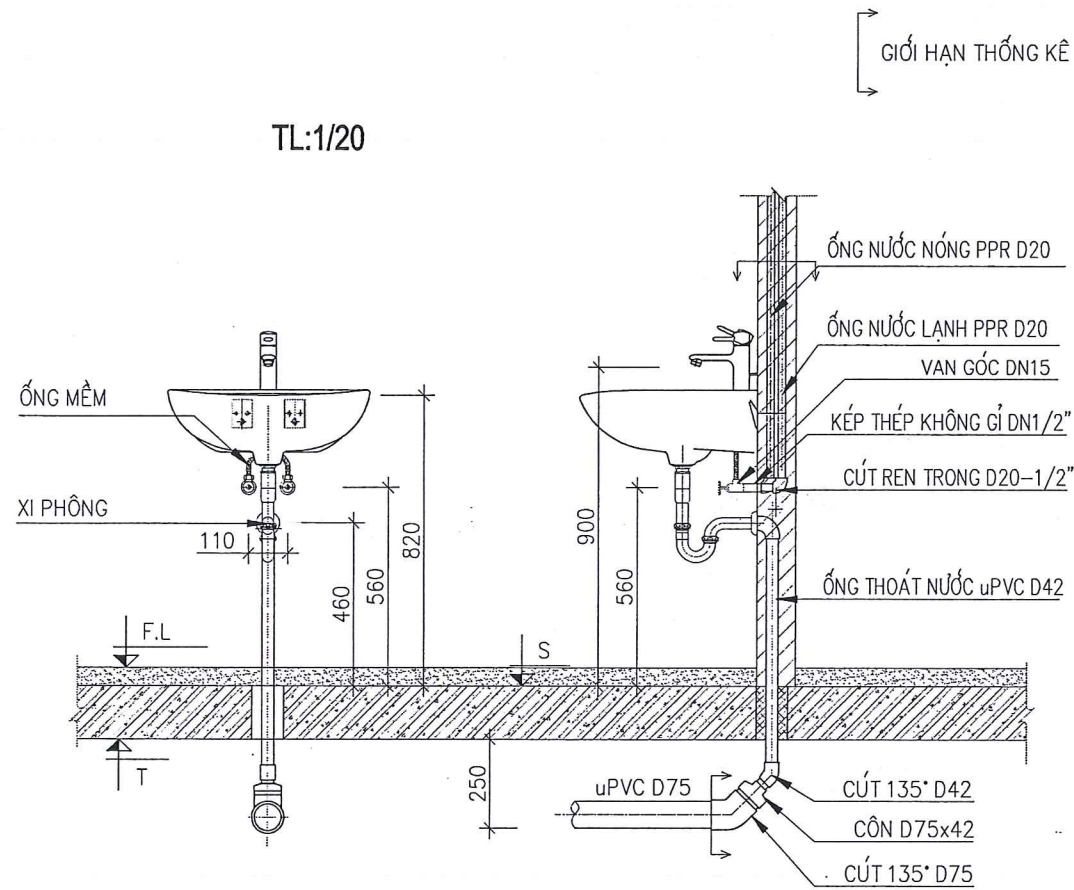

THỐNG KẾ CHI TIẾT 1 BỘ (VÒI NÓNG LẠNH)

TT	TÊN VẬT TƯ	ĐƠN VỊ	SỐ LƯỢNG
1	ỚNG NƯỚC NÓNG PPR D20	M	0.5
2	ỚNG NƯỚC LẠNH PPR D20	M	0.2
3	ỚNG MỀM THÉP KHÔNG GỈ DN15	CÁI	2
4	KÉP THÉP KHÔNG GỈ DN1/2"	CÁI	2
5	CÚT REN TRONG PPR D20-1/2"	CÁI	2
6	VAN GÓC DN15	CÁI	2
7	ỚNG THOÁT NƯỚC uPVC D42	M	0.5
8	CÚT uPVC 90° D42	CÁI	1
9	CÚT uPVC 135° D42	CÁI	1
10	CÔN uPVC D75x42	CÁI	1
11	CÚT uPVC 135° D75	CÁI	1

CHI TIẾT 2

CHI TIẾT LẮP ĐẶT XÍ CỐ KẾT

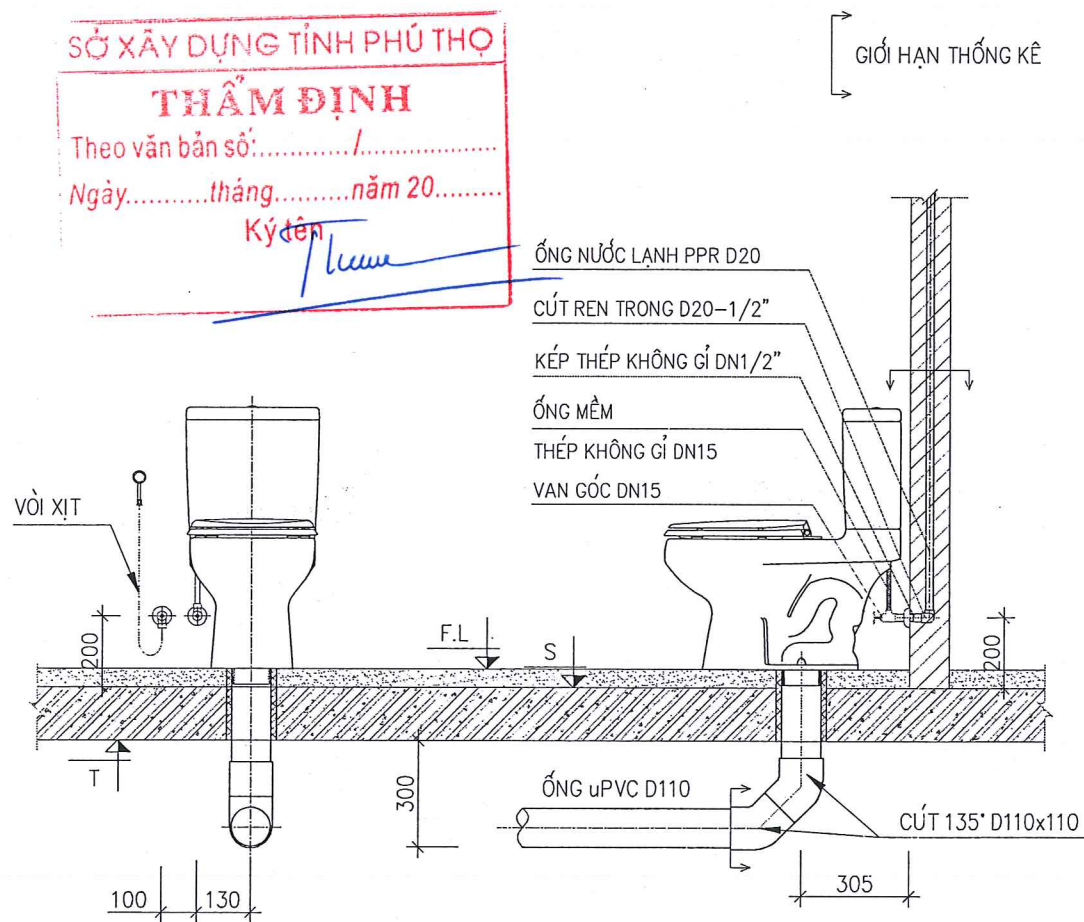

THỐNG KẾ CHI TIẾT 1 BỘ

TT	TÊN VẬT TƯ	ĐƠN VỊ	SỐ LƯỢNG
1	ỚNG MỀM THÉP KHÔNG GỈ DN15	CÁI	1
2	ỚNG NƯỚC LẠNH PPR D20	M	0.5
3	TÊ PPR D20	CÁI	2
4	CÚT REN TRONG PPR D20-1/2"	CÁI	2
5	KÉP THÉP KHÔNG GỈ DN1/2"	CÁI	2
6	TÊ REN DN15	CÁI	1
7	VAN GÓC DN15	CÁI	1
8	ỚNG THOÁT NƯỚC PVC D110	M	0.2
9	CÚT 135° PVC D110	CÁI	2

Ghi chú:

Chủ đầu tư:

ĐẢNG ỦY CÁC CƠ QUAN ĐẢNG TỈNH

Công trình:  
CẢI TẠO, SỬA CHỮA VÀ MUA SẮM  
TRANG THIẾT BỊ LÂM VIỆC  
ĐẢNG ỦY CÁC CƠ QUAN TỈNH

Địa điểm X.D:

PHƯỜNG VIỆT TRÌ, TỈNH PHÚ THỌ

Tên bản vẽ

CHI TIẾT LẮP ĐẶT 1



SỞ XÂY DỰNG PHÚ THỌ  
TRUNG TÂM  
KIỂM ĐỊNH VÀ TƯ VẤN XÂY DỰNG PHÚ THỌ  
Địa chỉ: Đường Nguyễn Tất Thành,  
P. Tân Dân, TP. Việt Trì, T. Phú Thọ  
Tel: (0210) 6.558489 - Fax: (0210) 6.251279  
Email: trungtamkiemdinhpt@gmail.com



PHAN MẠNH NINH

Chủ trì:  
Nguyễn Thị Minh  
Thiết kế / Vẽ K.T:  
Đỗ Văn Thanh  
Quản lý KT:  
Nguyễn Thành Tâm

Hồ sơ: Thiết kế bản vẽ thi công  
Hoàn thành: 2025  
Ký hiệu B.V: N-08  
Mã số:

Ghi chú:

Chủ đầu tư:

ĐẢNG ỦY CÁC CƠ QUAN ĐẢNG TỈNH

Công trình:

CẢI TẠO, SỬA CHỮA VÀ MUA SẮM  
TRANG THIẾT BỊ LÂM VIỆC  
ĐẢNG ỦY CÁC CƠ QUAN TỈNH

Địa điểm X.D:

PHƯỜNG VIỆT TRÍ, TỈNH PHÚ THỌ

Tên bản vẽ

CHI TIẾT LẮP ĐẶT 2

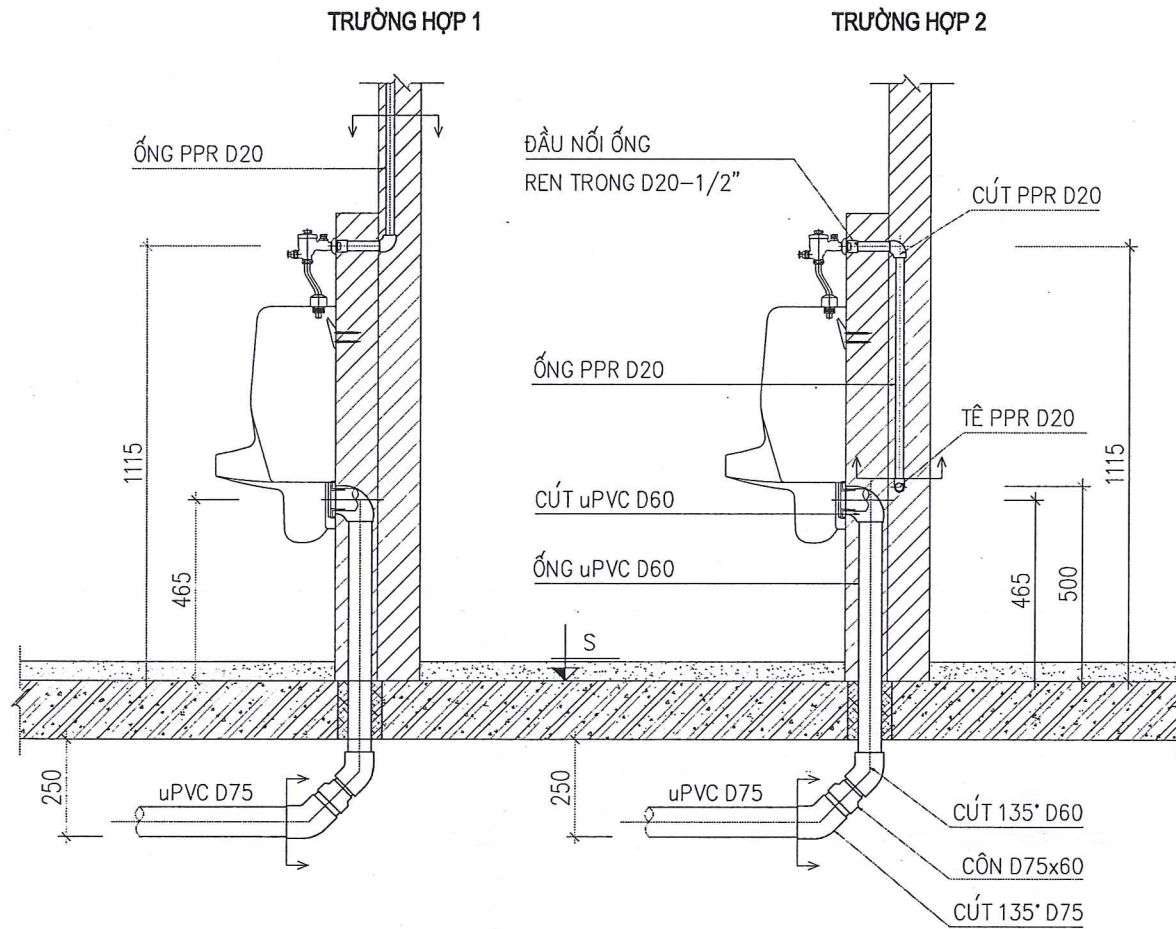

THỐNG KẾ CHI TIẾT 1 BỘ

TT	TÊN VẬT TƯ	ĐƠN VỊ	SỐ LƯỢNG
1	ỐNG NƯỚC LẠNH PPR D20	M	0.7
2	CÚT PPR D20	CÁI	1
3	ĐẦU NỐI ỐNG REN TRONG D20-1/2"	CÁI	1
4	ỐNG PVC D60	M	0.7
5	CÚT PVC D60	CÁI	1
6	CÚT PVC 135° D60	CÁI	1
7	CÔN PVC D75X60	CÁI	1
8	CÚT PVC 135° D75	CÁI	1

CHI TIẾT LẮP ĐẶT PHẾ THU TẦNG >1

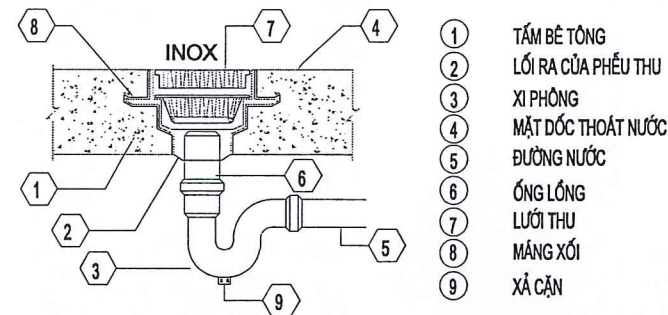

SỞ XÂY DỰNG TỈNH PHÚ THỌ

THẨM ĐỊNH

Theo văn bản số: ..... / .....

Ngày.....tháng.....năm 20.....

Ký tên / *[Signature]*



SỞ XÂY DỰNG PHÚ THỌ  
TRUNG TÂM

KIỂM ĐỊNH VÀ TƯ VẤN XÂY DỰNG PHÚ THỌ

Địa chỉ: Đường Nguyễn Tất Thành,  
P. Tân Dân, TP. Việt Trì, T. Phú Thọ  
Tel: (0210) 6.558489 - Fax: (0210) 6.251279  
Email: trungtamkiemdinhtp@gmail.com



PHAN MẠNH NINH

Chủ trì:	<i>[Signature]</i>
Nguyễn Thị Minh	<i>[Signature]</i>
Thiết kế / Vẽ K.T:	<i>[Signature]</i>
Đỗ Văn Thanh	<i>[Signature]</i>
Quản lý KT:	<i>[Signature]</i>
Nguyễn Thành Tâm	<i>[Signature]</i>

Hồ sơ:	Thiết kế bản vẽ thi công
Hoàn thành:	2025
Ký hiệu B.V.:	N-09
Mã số:	

## BẢNG THỐNG KÊ KHỐI LƯỢNG

TT	HẠNG MỤC	ĐƠN VỊ	KHỐI LƯỢNG	GHI CHÚ
<b>C</b>	<b>CẤP THOÁT NƯỚC</b>			
<b>I</b>	<b>Thiết bị vệ sinh</b>			
	Xi bệt ( cả vòi + phụ kiện )	Bộ	14	
	Chậu rửa - ( cả vòi lạnh, cả xi phòng)	Bộ	14	
	Tiêu nam ( nút xả nước + phụ kiện )	Bộ	4	
<b>II</b>	<b>Hệ thống cấp nước lạnh</b>			
<b>1</b>	<b>Van</b>			
	Van chặn D32	Cái	1	
	Van chặn D25	Cái	10	
<b>2</b>	<b>Ống PP-R (PN10)</b>			
	Ống D40	m	16	
	Ống D32	m	20	
	Ống D25	m	20	
	Ống D20	m	70	
<b>3</b>	<b>Phụ kiện đường ống (Cút, tê,...)</b>			
	Măng sông D40	Cái	5	
	Măng sông D32	Cái	7	
	Măng sông D25	Cái	7	
	Măng sông D20	Cái	10	
	Cút (90°) D32	Cái	6	
	Cút (90°) D25	Cái	16	
	Cút (90°) D20	Cái	50	
	Tê D40/32	Cái	1	
	Tê D32/25	Cái	6	
	Tê D32/20	Cái	4	
	Tê D25/25	Cái	3	
	Tê D25/20	Cái	14	
	Côn thu D40/32	Cái	3	
	Côn thu D32/25	Cái	3	
	Côn thu D25/20	Cái	14	
	Cút (90°) ren trong DN15	Cái	32	
<b>4</b>	<b>Vật Liệu Phụ (giá treo, băng keo...)</b>	%	10	(theo ống)
<b>III</b>	<b>Hệ thống thoát nước</b>			
<b>1</b>	<b>Ống uPVC PN8</b>			
	Ống D110	m	52	
	Ống D90	m	48	
	Ống D75	m	24	
	Ống D42	m	12	
<b>2</b>	<b>Phụ kiện đường ống (Cút, tê,...)</b>			
	Măng sông D110	Cái	17	
	Măng sông D90	Cái	16	
	Cút (90°) D75	Cái	2	
	Cút (90°) D42	Cái	18	
	Cút (45°) D110	Cái	48	
	Cút (45°) D90	Cái	24	
	Cút (45°) D75	Cái	24	
	Cút (45°) D42	Cái	18	
	Côn thu D110/75	Cái	1	
	Côn thu D90/75	Cái	8	
	Côn thu D75/42	Cái	18	
	Tê (45°) D110/D110	Cái	16	
	Tê (45°) D110/D75	Cái	4	
	Tê (45°) D90/D90	Cái	14	
	Tê (45°) D90/D75	Cái	6	
	Tê (45°) D75/D75	Cái	1	
	Nút thông tắc D110	Cái	2	
	Nút thông tắc D90	Cái	2	
	Phễu thoát sàn + xiphong DN80	Cái	15	
<b>3</b>	<b>Vật Liệu Phụ (giá treo, băng keo...)</b>	%	10	(theo ống)

SỞ XÂY DỰNG TỈNH PHÚ THỌ

**THẨM ĐỊNH**

Theo văn bản số: ..... / .....

Ngày: ..... tháng ..... năm 20.....

Ký tên *Thuan*

Ghi chú:	
Chủ đầu tư:	
<b>ĐẢNG ỦY CÁC CƠ QUAN ĐẢNG TỈNH</b>	
Công trình:	
<b>CẢI TẠO, SỬA CHỮA VÀ MUA SẮM TRANG THIẾT BỊ LÂM VIỆC ĐẢNG ỦY CÁC CƠ QUAN TỈNH</b>	
Địa điểm X.D:	
<b>PHƯỜNG VIỆT TRÌ, TỈNH PHÚ THỌ</b>	
Tên bản vẽ	
<b>BẢNG THỐNG KÊ KHỐI LƯỢNG</b>	
 SỞ XÂY DỰNG PHÚ THỌ <b>TRUNG TÂM KIỂM ĐỊNH VÀ TƯ VẤN XÂY DỰNG PHÚ THỌ</b> Địa chỉ: Đường Nguyễn Tất Thành, P. Tân Dân, TP. Việt Trì, T. Phú Thọ Tel: (0210) 6.558489 - Fax: (0210) 6.251279 Email: trungtamkiemdinhpt@gmail.com	
P. Giám đốc  <b>PHAN MẠNH NINH</b>	
Chủ trì:	<i>[Signature]</i>
Nguyễn Thị Minh	<i>[Signature]</i>
Thiết kế / Vẽ K.T:	<i>[Signature]</i>
Đỗ Văn Thanh	<i>[Signature]</i>
Quản lý KT:	<i>[Signature]</i>
Nguyễn Thành Tâm	<i>[Signature]</i>
Hồ sơ:	Thiết kế bản vẽ thi công
Hoàn thành:	2025
Ký hiệu B.V:	<b>N-19</b>
Mã số:	

# HẠNG MỤC: NHÀ LÀM VIỆC 2 TẦNG CẢI TẠO

SỞ XÂY DỰNG TỈNH PHÚ THỌ  
**THẨM ĐỊNH**  
Theo văn bản số:..... /.....  
Ngày.....tháng.....năm 20.....  
Ký tên



# BẢN VẼ HIỆN TRẠNG

SỞ XÂY DỰNG TỈNH PHÚ THỌ  
**THẨM ĐỊNH**  
Theo văn bản số:...../.....  
Ngày.....tháng.....năm 20.....  
Ký tên



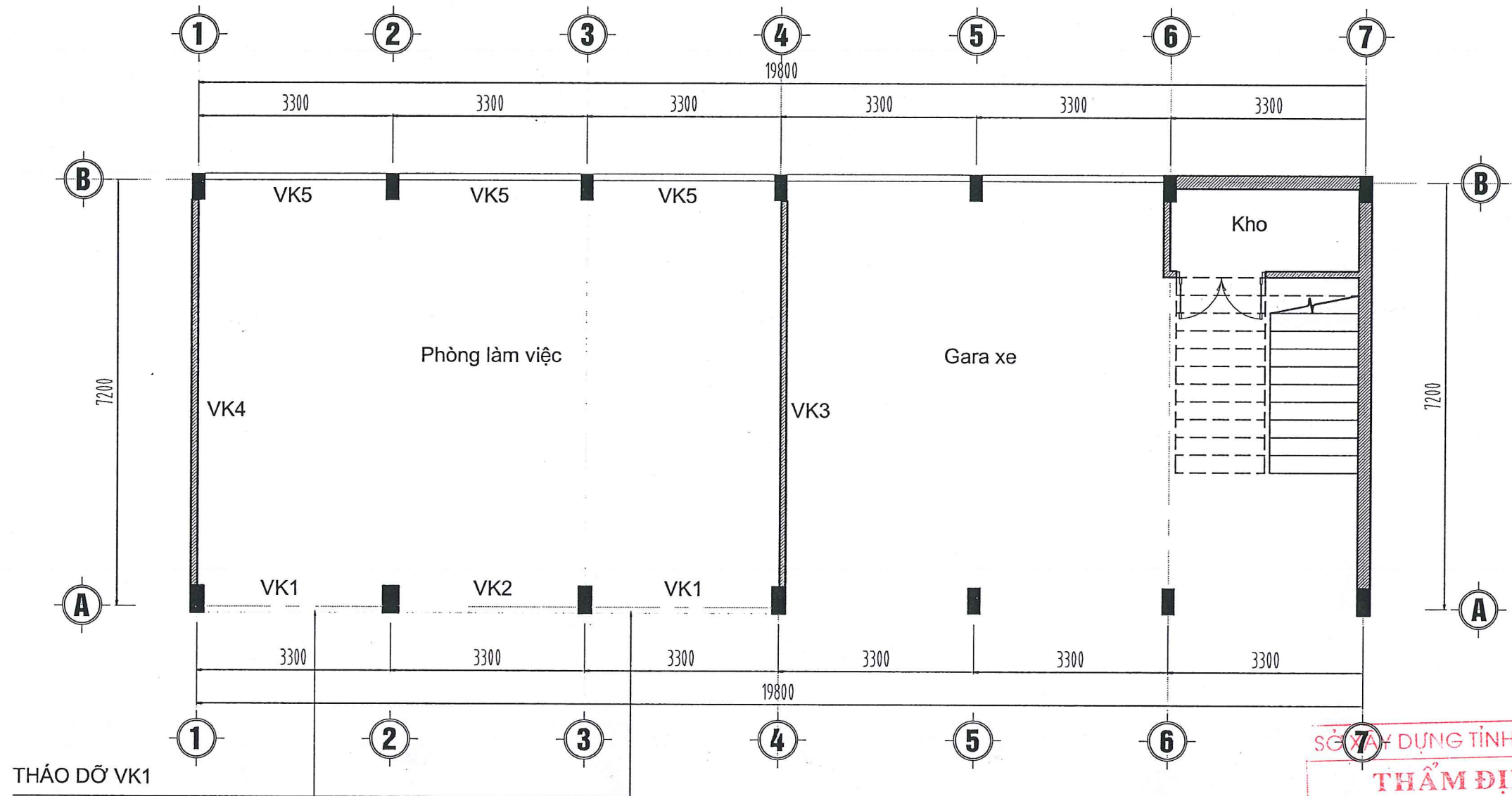

THÁO DỠ VK1

MẶT BẰNG TẦNG 1 (HIỆN TRẠNG - THÁO DỠ)

SỞ XÂY DỰNG TỈNH PHÚ THỌ  
**THẨM ĐỊNH**  
 Theo văn bản số: ..... / .....  
 Ngày..... tháng..... năm 20.....  
 Ký tên *Thuan*

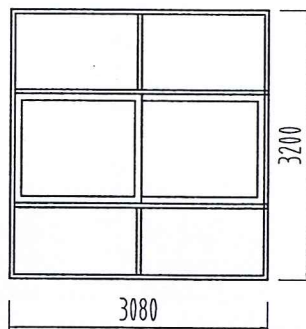

Vách kính VK1

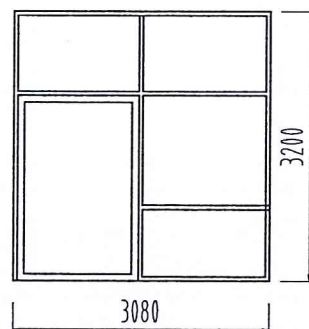

Vách kính VK2

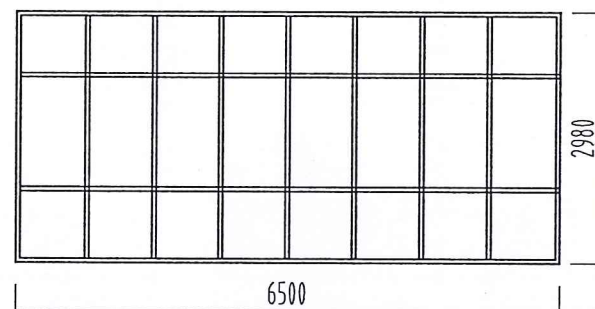

Vách kính VK3

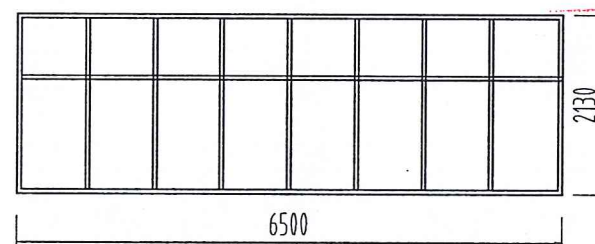

Vách kính VK4

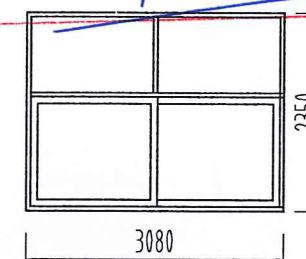

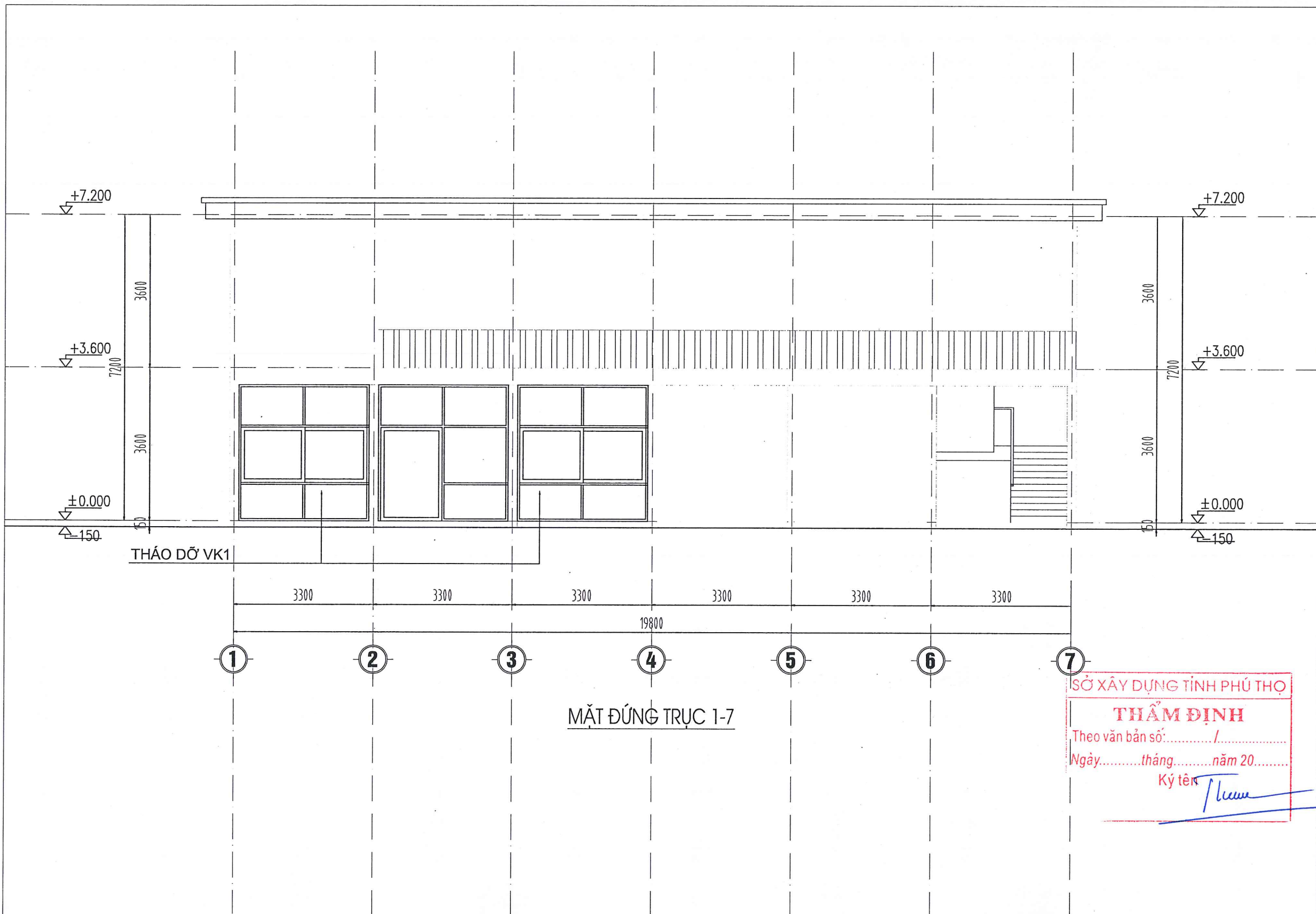

Vách kính VK5

Ghi chú:	
Chủ đầu tư: ĐẢNG ỦY CÁC CƠ QUAN ĐẢNG TỈNH	
Công trình: CẢI TẠO, SỬA CHỮA VÀ MUA SẮM TRANG THIẾT BỊ LÀM VIỆC ĐẢNG ỦY CÁC CƠ QUAN ĐẢNG TỈNH	
Địa điểm X.D: PHƯỜNG VIỆT TRÌ, TỈNH PHÚ THỌ	
Tên bản vẽ <b>MẶT BẰNG TẦNG 1</b>	
 SỞ XÂY DỰNG PHÚ THỌ <b>TRUNG TÂM</b> KIỂM ĐỊNH VÀ TƯ VẤN XÂY DỰNG PHÚ THỌ Địa chỉ: Phường Thanh Miếu, tỉnh Phú Thọ Tel: (0210) 6.251206 - Fax: (0210) 6.251279 Email: trungtamkdp@gmail.com	
<b>PHAN MẠNH NINH</b>	
Chủ trì:	<i>[Signature]</i>
Nguyễn Thị Minh	
Thiết kế / Vẽ K.T:	<i>[Signature]</i>
Nguyễn Thị Minh	
Quản lý KT:	<i>[Signature]</i>
Nguyễn Thành Tâm	
Hồ sơ:	Thiết kế bản vẽ thi công
Hoàn thành:	2025
Ký hiệu B.V.:	KT-01
Mã số:	



MẶT ĐÚNG TRỤC 1-7

SỞ XÂY DỰNG TỈNH PHÚ THỌ  
**THẨM ĐỊNH**  
 Theo văn bản số: ..... / .....  
 Ngày.....tháng.....năm 20.....  
 Ký tên: *Phan Mạnh Ninh*

Ghi chú:	
Chủ đầu tư: ĐẢNG ỦY CÁC CƠ QUAN ĐẢNG TỈNH	
Công trình: CẢI TẠO, SỬA CHỮA VÀ MUA SẴM TRANG THIẾT BỊ LÀM VIỆC ĐẢNG ỦY CÁC CƠ QUAN ĐẢNG TỈNH	
Địa điểm X.D: PHƯỜNG VIỆT TRÌ, TỈNH PHÚ THỌ	
Tên bản vẽ <b>MẶT ĐÚNG TRỤC 1-7</b>	
 SỞ XÂY DỰNG PHÚ THỌ <b>TRUNG TÂM</b> KIỂM ĐỊNH VÀ TƯ VẤN XÂY DỰNG PHÚ THỌ Địa chỉ: Phường Thanh Miếu, tỉnh Phú Thọ Tel: (0210) 6.251206 - Fax: (0210) 6.251279 Email: trungtamkdp@gmail.com	
P. Giám đốc:  <b>PHAN MẠNH NINH</b>	
Chủ trì:	<i>Nguyễn Thị Minh</i>
Thiết kế / Vẽ K.T.:	<i>Nguyễn Thị Minh</i>
Quản lý KT.:	<i>Nguyễn Thành Tâm</i>
Hồ sơ:	Thiết kế bản vẽ thi công
Hoàn thành:	2025
Ký hiệu B.V.:	KT-02
Mã số:	

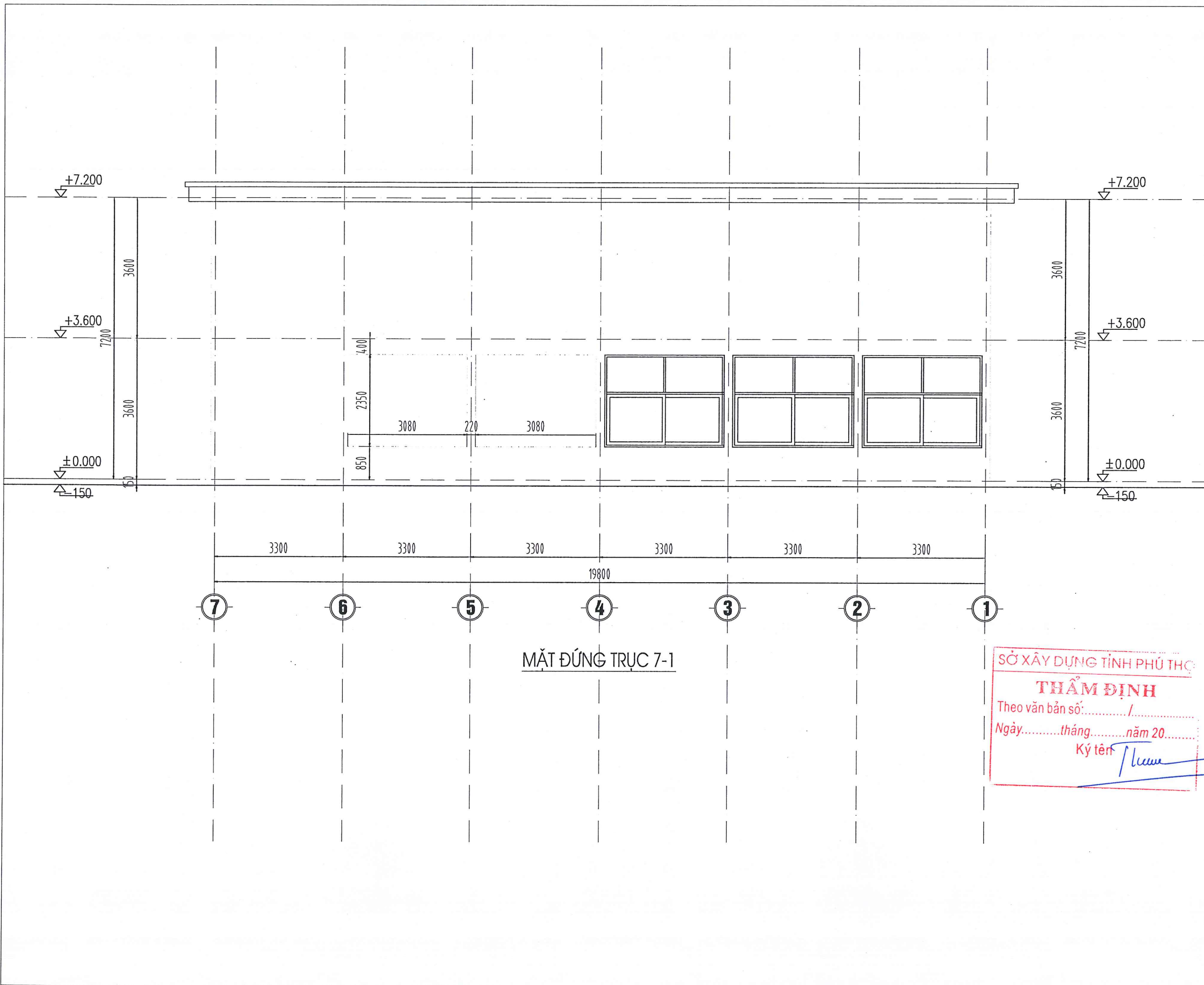

MẶT ĐÚNG TRỤC 7-1

SỞ XÂY DỰNG TỈNH PHÚ THỌ  
**THẨM ĐỊNH**  
 Theo văn bản số: ..... / .....  
 Ngày.....tháng.....năm 20.....  
 Ký tên: *[Signature]*

**Ghi chú:**

**Chủ đầu tư:**  
ĐẢNG ỦY CÁC CƠ QUAN ĐẢNG TỈNH

**Công trình:**  
CẢI TẠO, SỬA CHỮA VÀ MUA SẴM  
TRANG THIẾT BỊ LÀM VIỆC  
ĐẢNG ỦY CÁC CƠ QUAN ĐẢNG TỈNH

**Địa điểm X.D.:**  
PHƯỜNG VIỆT TRÌ, TỈNH PHÚ THỌ

**Tên bản vẽ**  
**MẶT ĐÚNG TRỤC 7-1**

  
 SỞ XÂY DỰNG PHÚ THỌ  
**TRUNG TÂM**  
 KIỂM ĐỊNH VÀ TƯ VẤN XÂY DỰNG PHÚ THỌ  
 Địa chỉ: Phường Thanh Miếu, tỉnh Phú Thọ  
 Tel: (0210) 6.251206 - Fax: (0210) 6.251279  
 Email: trungtamkdt@gmail.com

**P. Giám đốc:**  
  
**PHAN MẠNH NINH**

<b>Chủ trì:</b> Nguyễn Thị Minh	<i>[Signature]</i>
<b>Thiết kế / Vẽ K.T.:</b> Nguyễn Thị Minh	<i>[Signature]</i>
<b>Quản lý KT.:</b> Nguyễn Thành Tâm	<i>[Signature]</i>

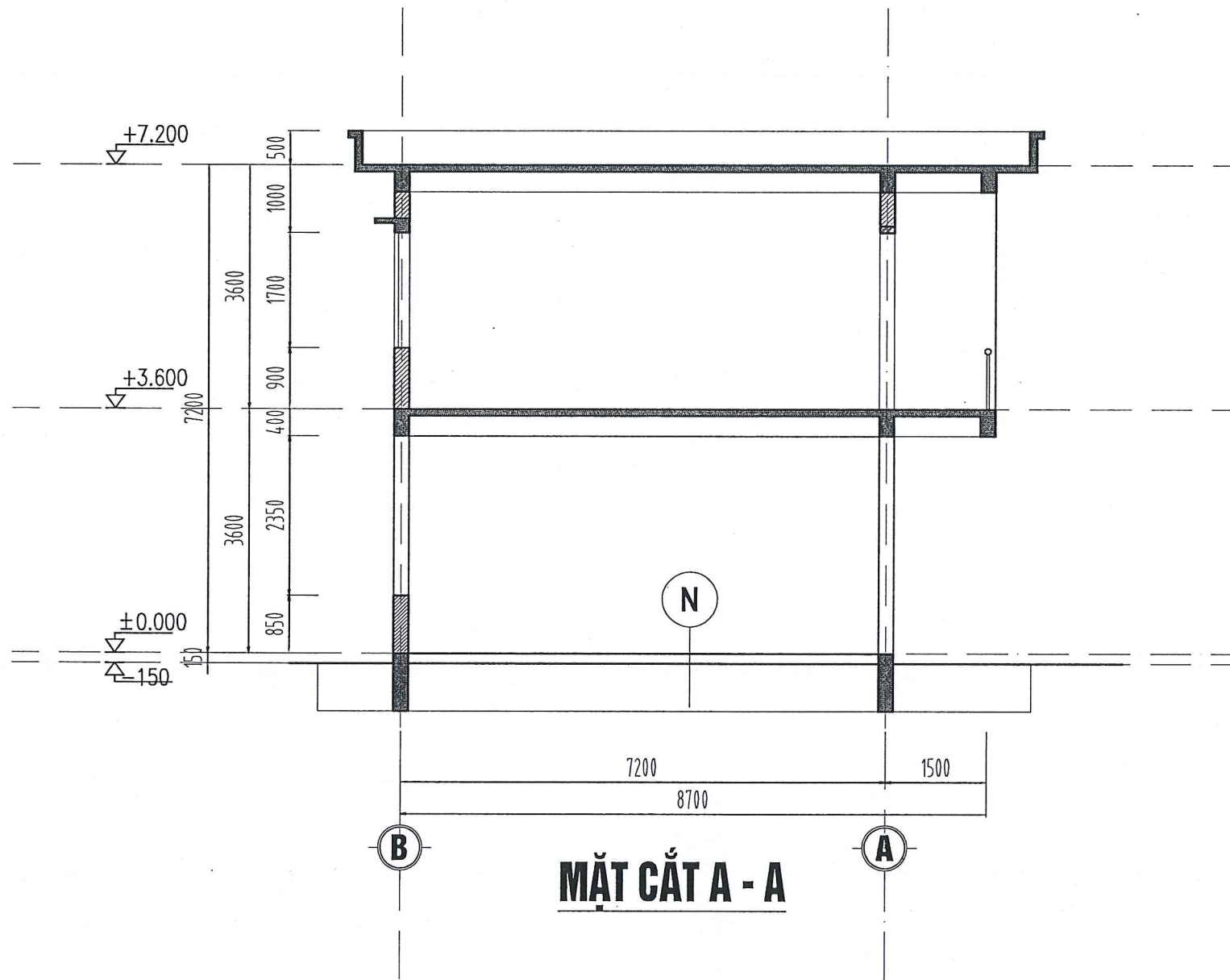

<b>HỒ SƠ:</b>	Thiết kế bản vẽ thi công
<b>Hoàn thành:</b>	2025
<b>Ký hiệu B.V.:</b>	KT-03
<b>Mã số:</b>	



- N
- NỀN LÁT GẠCH ĐỎ 400X400
  - LỚP VỮA XI MẮNG
  - NỀN NHÀ HIỆN TRẠNG

**MẶT CẮT A - A**

SỞ XÂY DỰNG TỈNH PHÚ THỌ  
**THẨM ĐỊNH**  
 Theo văn bản số: ..... / .....  
 Ngày.....tháng.....năm 20.....  
 Ký tên *Thuan*

Ghi chú:	
Chủ đầu tư: ĐẢNG ỦY CÁC CƠ QUAN ĐẢNG TỈNH	
Công trình: CẢI TẠO, SỬA CHỮA VÀ MUA SẮM TRANG THIẾT BỊ LÀM VIỆC ĐẢNG ỦY CÁC CƠ QUAN ĐẢNG TỈNH	
Địa điểm X.D: PHƯỜNG VIỆT TRÌ, TỈNH PHÚ THỌ	
Tên bản vẽ  <b>MẶT CẮT A-A</b>	
 SỞ XÂY DỰNG PHÚ THỌ <b>TRUNG TÂM</b> KIỂM ĐỊNH VÀ TƯ VẤN XÂY DỰNG PHÚ THỌ Địa chỉ: Phường Thanh Miếu, tỉnh Phú Thọ Tel: (0210) 6.251206 - Fax: (0210) 6.251279 Email: trungtamkdpl@gmail.com	
P.Giám đốc:  <b>PHAN MẠNH NINH</b>	
Chủ trì:	<i>[Signature]</i>
Nguyễn Thị Minh	
Thiết kế / Vẽ K.T.:	<i>[Signature]</i>
Nguyễn Thị Minh	
Quản lý KT.:	<i>[Signature]</i>
Nguyễn Thành Tâm	
Hồ sơ:	Thiết kế bản vẽ thi công
Hoàn thành:	2025
Ký hiệu B.V.:	KT-04
Mã số:	

# BẢN VẼ CẢI TẠO

SỞ XÂY DỰNG TỈNH PHÚ THỌ  
**THẨM ĐỊNH**  
Theo văn bản số: ..... / .....  
Ngày.....tháng.....năm 20.....  
Ký tên



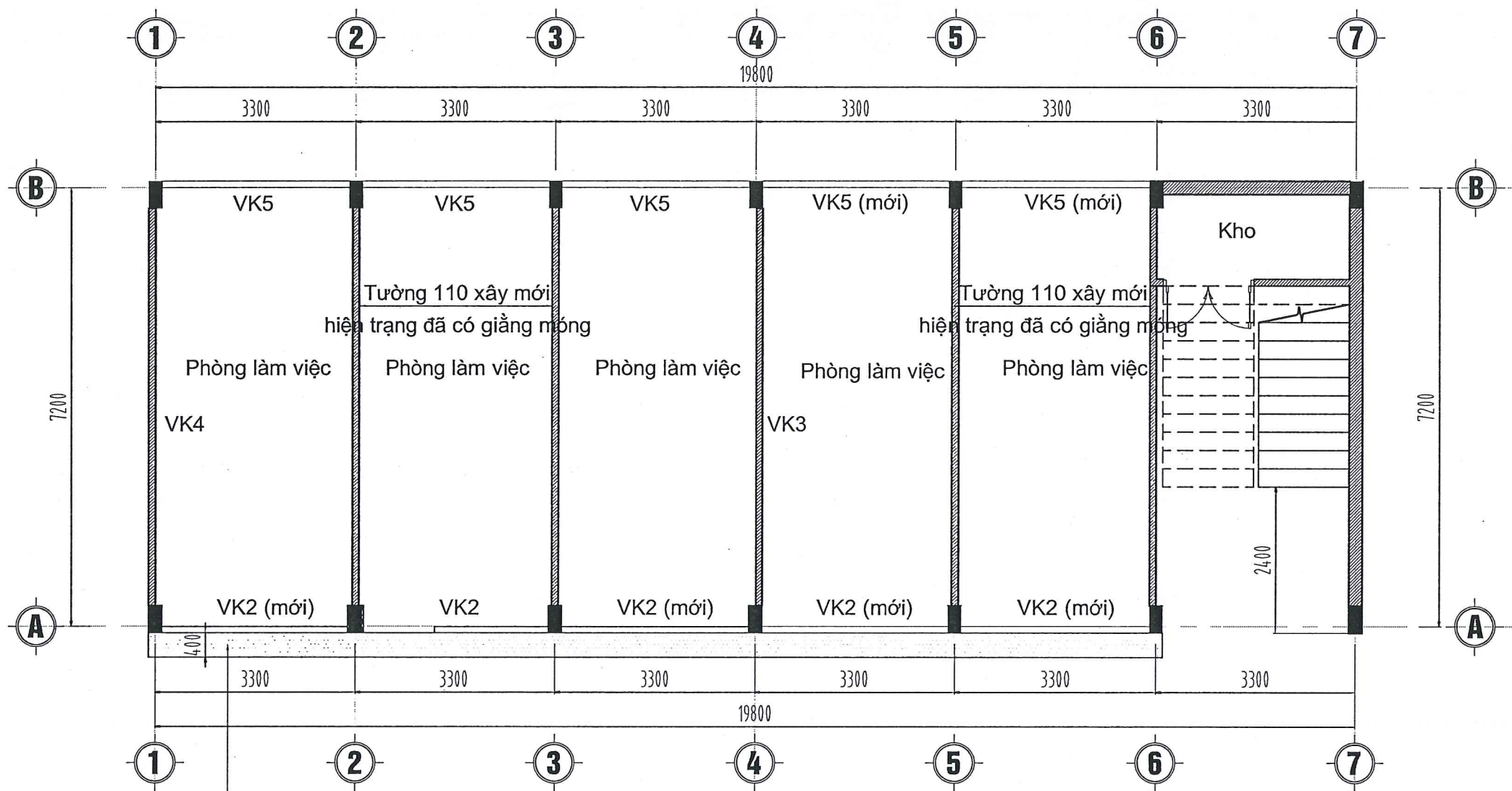

Bậc thêm làm mới

**MẶT BẰNG TẦNG 1 (SAU CẢI TẠO)**

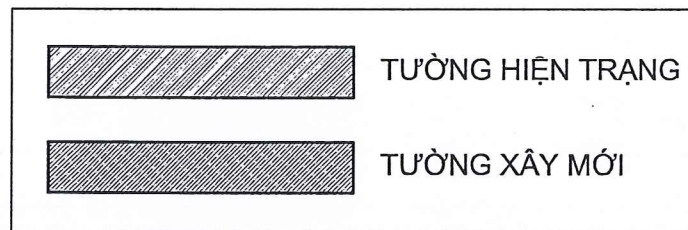

SỞ XÂY DỰNG TỈNH PHÚ THỌ  
**THẨM ĐỊNH**  
 Theo văn bản số: ..... / .....  
 Ngày.....tháng.....năm 20.....  
 Ký tên: *[Signature]*

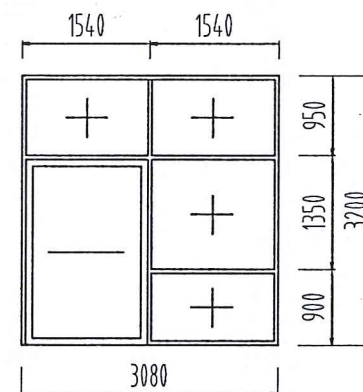

Vách kính VK2 (MỚI)  
 (SỐ LƯỢNG: 04 BỘ)

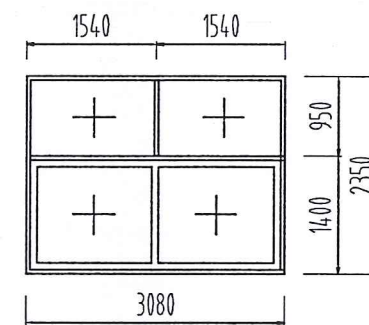

Vách kính VK5 (MỚI)  
 (SỐ LƯỢNG: 02 BỘ)

- VÁCH KÍNH SỬ DỤNG CỬA KHUNG NHÔM HỆ 55 XINGFA DÀY 1.4, KÍNH AN TOÀN DÀY 6,38M. PHỤ KIỆN CỬA ĐỒNG BỘ.  
 CHÚ Ý: TRƯỚC KHI GIA CÔNG XEM KẾT HỢP CÁC BẢN VẼ LIÊN QUAN, VÀ KIỂM TRA KÍCH THƯỚC THỰC TẾ TẠI HIỆN TRƯỜNG, TRÁNH SAI SÓT.

Ghi chú:

Chủ đầu tư:  
**ĐẢNG ỦY CÁC CƠ QUAN ĐẢNG TỈNH**

Công trình:  
**CẢI TẠO, SỬA CHỮA VÀ MUA SẮM TRANG THIẾT BỊ LÀM VIỆC ĐẢNG ỦY CÁC CƠ QUAN ĐẢNG TỈNH**

Địa điểm X.D:  
**PHƯỜNG VIỆT TRÌ, TỈNH PHÚ THỌ**

Tên bản vẽ:  
**MẶT BẰNG TẦNG 1**

SỞ XÂY DỰNG PHÚ THỌ  
**TRUNG TÂM KIỂM ĐỊNH VÀ TƯ VẤN XÂY DỰNG PHÚ THỌ**  
 Địa chỉ: Phường Thanh Miếu, tỉnh Phú Thọ  
 Tel: (0210) 6.251206 - Fax: (0210) 6.251279  
 Email: trungtamkdp@gmail.com

P. Giám đốc:

**PHAN MẠNH NINH**

Chủ trì:	<i>[Signature]</i>
Nguyễn Thị Minh	
Thiết kế / Vẽ K.T.:	<i>[Signature]</i>
Nguyễn Thị Minh	
Quản lý KT:	<i>[Signature]</i>
Nguyễn Thành Tâm	

Hồ sơ:	Thiết kế bản vẽ thi công
Hoàn thành:	2025
Ký hiệu B.V.:	KT-01
Mã số:	

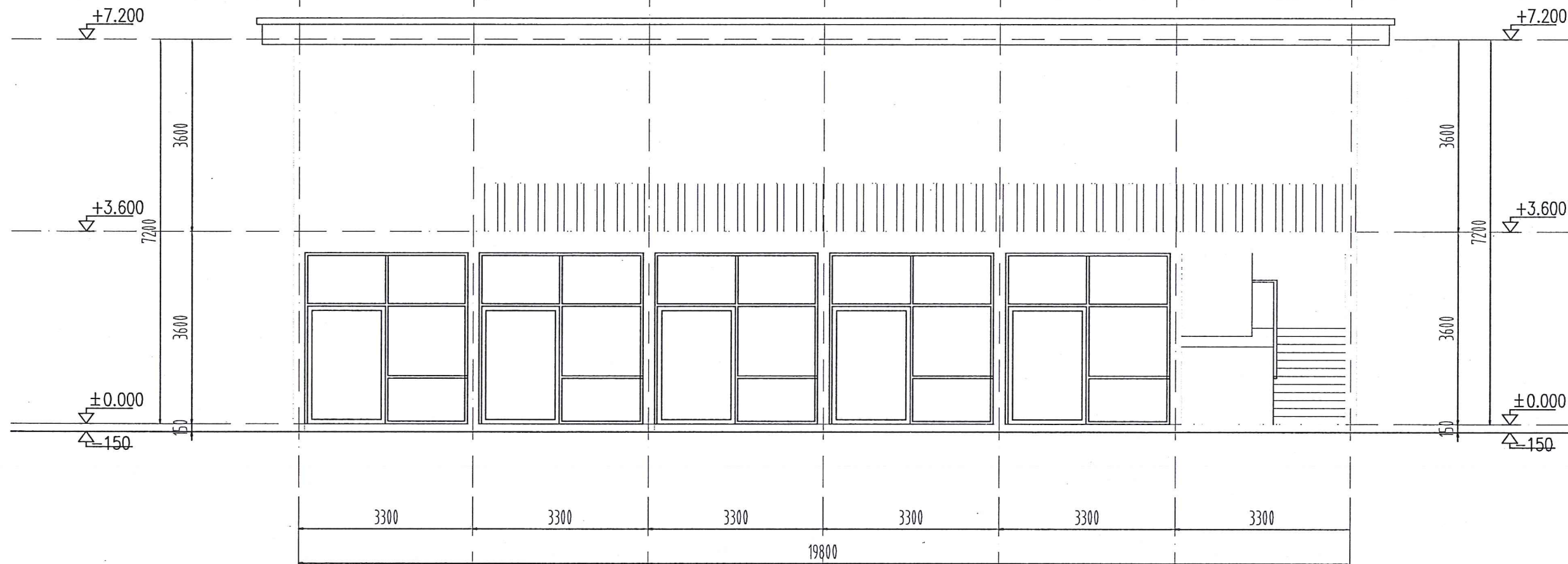

Ghi chú:

Chủ đầu tư:  
ĐẢNG ỦY CÁC CƠ QUAN ĐẢNG TỈNH

Công trình:  
CẢI TẠO, SỬA CHỮA VÀ MUA SẮM  
TRANG THIẾT BỊ LÀM VIỆC  
ĐẢNG ỦY CÁC CƠ QUAN ĐẢNG TỈNH

Địa điểm X.D:  
PHƯỜNG VIỆT TRÌ, TỈNH PHÚ THỌ

Tên bản vẽ  
**MẶT ĐÚNG TRỤC 1-7**



SỞ XÂY DỰNG PHÚ THỌ  
**TRUNG TÂM**  
KIỂM ĐỊNH VÀ TƯ VẤN XÂY DỰNG PHÚ THỌ  
Địa chỉ: Phường Thanh Miếu, tỉnh Phú Thọ  
Tel: (0210) 6.251206 - Fax: (0210) 6.251279  
Email: trungtamkdp@gmail.com



P. Giám đốc:  
**PHAN MẠNH NINH**

Chủ trì:	
Nguyễn Thị Minh	
Thiết kế / Vẽ K.T.:	
Nguyễn Thị Minh	
Quản lý KT:	
Nguyễn Thành Tâm	

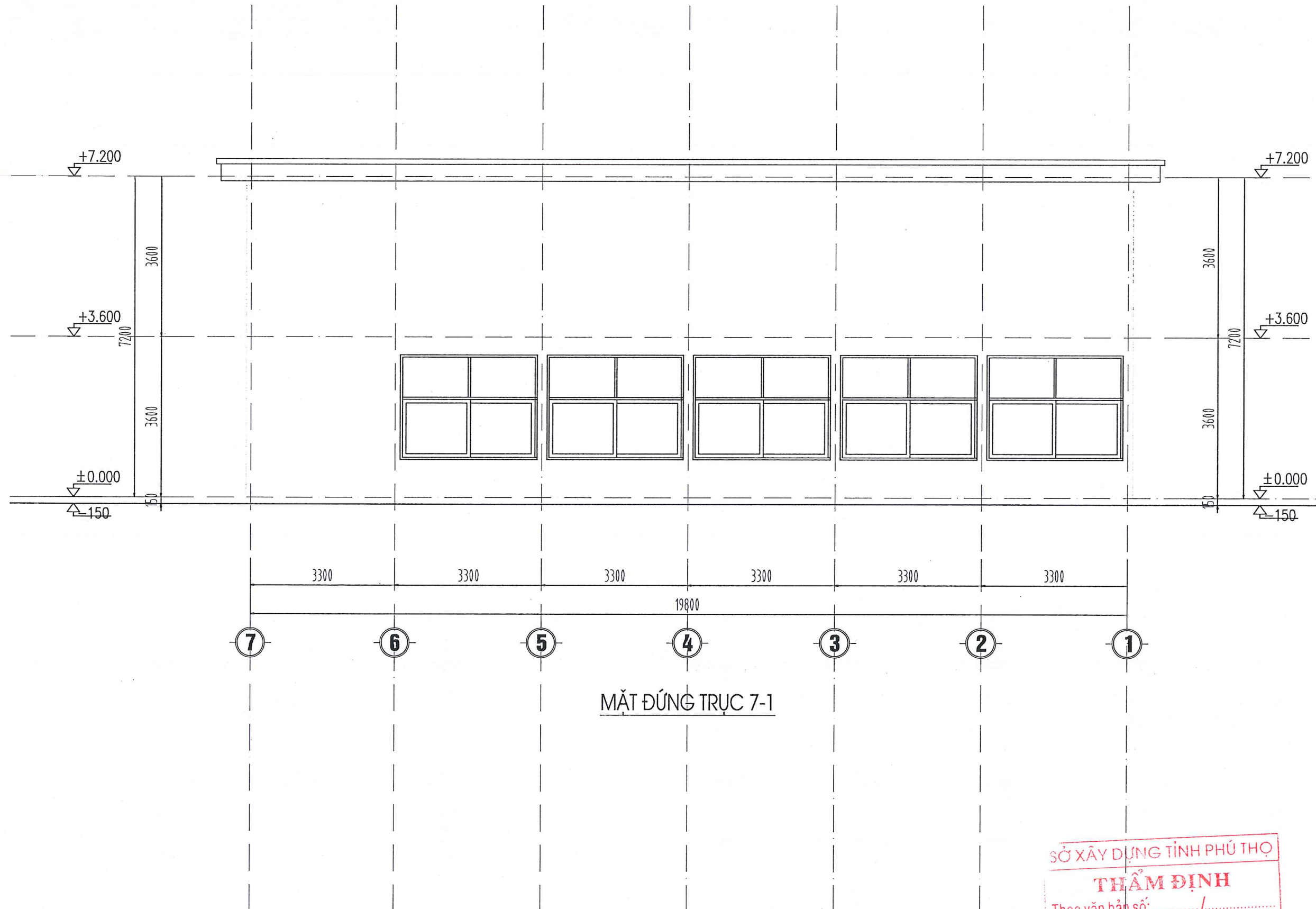

Hồ sơ:	Thiết kế bản vẽ thi công
Hoàn thành:	2025
Ký hiệu B.V.:	KT-02
Mã số:	

SỞ XÂY DỰNG TỈNH PHÚ THỌ  
**THẨM ĐỊNH**  
Theo văn bản số: ..... / .....  
Ngày.....tháng.....năm 20.....  
Ký tên



MẶT ĐÚNG TRỤC 7-1

SỞ XÂY DỰNG TỈNH PHÚ THỌ  
**THẨM ĐỊNH**  
 Theo văn bản số: ..... / .....  
 Ngày: ..... tháng ..... năm 20.....  
 Ký tên: *[Signature]*

Ghi chú:	
Chủ đầu tư: ĐẢNG ỦY CÁC CƠ QUAN ĐẢNG TỈNH	
Công trình: CẢI TẠO, SỬA CHỮA VÀ MUA SẮM TRANG THIẾT BỊ LÀM VIỆC ĐẢNG ỦY CÁC CƠ QUAN ĐẢNG TỈNH	
Địa điểm X.D: PHƯỜNG VIỆT TRÌ, TỈNH PHÚ THỌ	
Tên bản vẽ <b>MẶT ĐÚNG TRỤC 7-1</b>	
 SỞ XÂY DỰNG PHÚ THỌ <b>TRUNG TÂM</b> KIỂM ĐỊNH VÀ TƯ VẤN XÂY DỰNG PHÚ THỌ Địa chỉ: Phường Thanh Miếu, tỉnh Phú Thọ Tel: (0210) 6.251206 - Fax: (0210) 6.251279 Email: trungtamkdp@gmail.com	
P.Giám đốc:  <b>PHAN MẠNH NINH</b>	
Chủ trì:	<i>[Signature]</i>
Nguyễn Thị Minh	
Thiết kế / Vẽ K.T:	<i>[Signature]</i>
Nguyễn Thị Minh	
Quản lý KT:	<i>[Signature]</i>
Nguyễn Thành Tâm	
Hồ sơ:	Thiết kế bản vẽ thi công
Hoàn thành:	2025
Ký hiệu B.V:	KT-03
Mã số:	

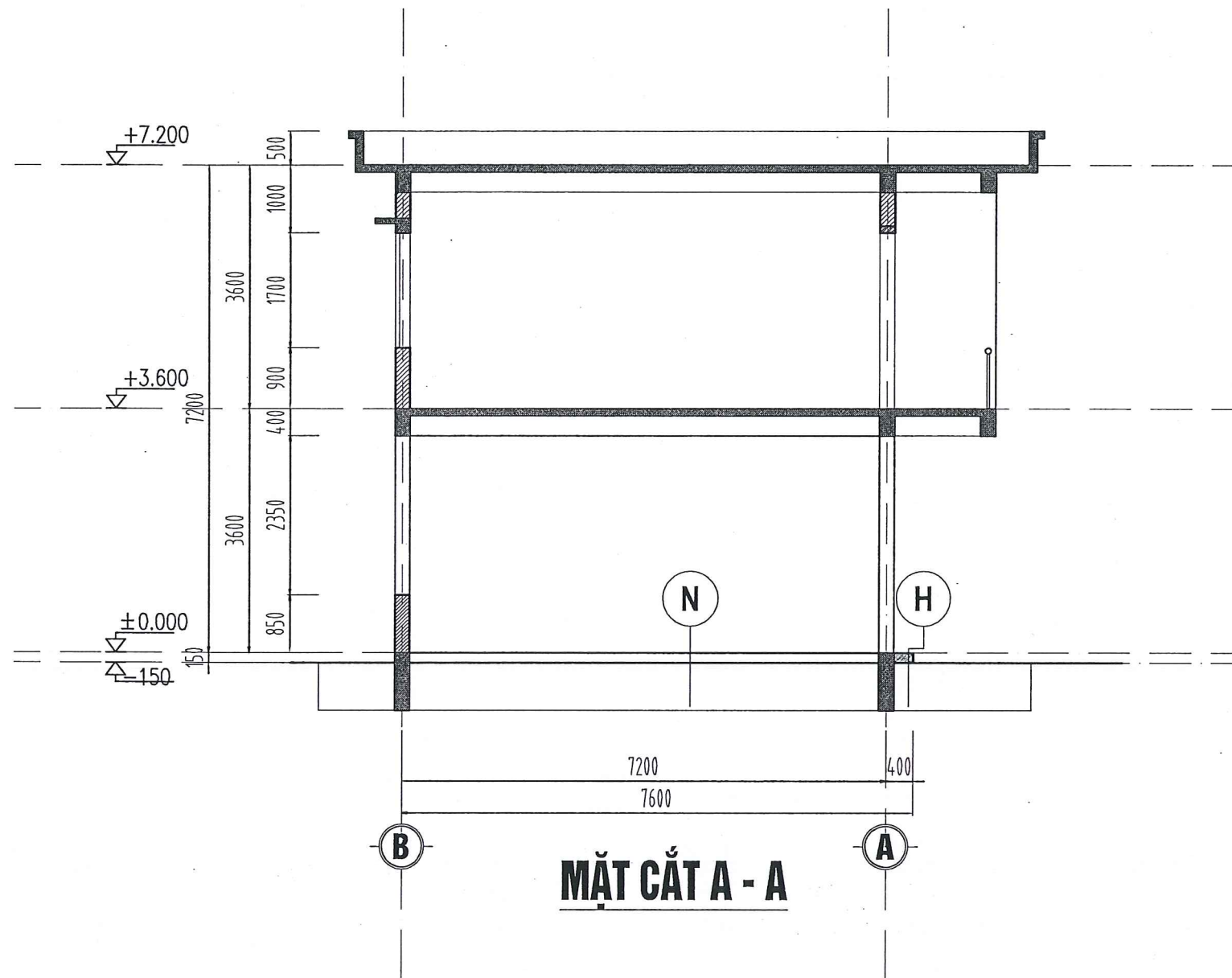

- N**
- NỀN LÁT GẠCH CERAMICKT 600X600
  - LỚP VXM 75# DÀY 20
  - NỀN NHÀ HIỆN TRẠNG

- H**
- HIÊN LÁT GẠCH CERAMICKT 600X600
  - LỚP VXM 75# DÀY 20
  - LỚP BT 150#, DÀY 100
  - NỀN SÂN HIỆN TRẠNG

**MẶT CẮT A - A**

SỞ XÂY DỰNG TỈNH PHÚ THỌ  
**THẨM ĐỊNH**  
 Theo văn bản số:...../.....  
 Ngày.....tháng.....năm 20.....  
 Ký tên *[Signature]*

Ghi chú:	
Chủ đầu tư: ĐẢNG ỦY CÁC CƠ QUAN ĐẢNG TỈNH	
Công trình: CẢI TẠO, SỬA CHỮA VÀ MUA SẮM TRANG THIẾT BỊ LÀM VIỆC ĐẢNG ỦY CÁC CƠ QUAN ĐẢNG TỈNH	
Địa điểm X.D: PHƯỜNG VIỆT TRÌ, TỈNH PHÚ THỌ	
Tên bản vẽ <b>MẶT CẮT A-A</b>	
 SỞ XÂY DỰNG PHÚ THỌ <b>TRUNG TÂM</b> KIỂM ĐỊNH VÀ TƯ VẤN XÂY DỰNG PHÚ THỌ Địa chỉ: Phường Thanh Miếu, tỉnh Phú Thọ Tel: (0210) 6.251206 - Fax: (0210) 6.251279 Email: trungtamkdp@gmail.com	
P.Giám đốc:  <b>PHAN MẠNH NINH</b>	
Chủ trì:	<i>[Signature]</i>
Nguyễn Thị Minh	
Thiết kế / Vẽ K.T:	<i>[Signature]</i>
Nguyễn Thị Minh	
Quản lý KT:	<i>[Signature]</i>
Nguyễn Thành Tâm	
Hồ sơ:	Thiết kế bản vẽ thi công
Hoàn thành:	2025
Ký hiệu B.V:	KT-04
Mã số:	

# PHẦN: CẤP ĐIỆN



SỞ XÂY DỰNG TỈNH PHÚ THỌ  
**THẨM ĐỊNH**  
Theo văn bản số: ..... / .....  
Ngày.....tháng.....năm 20.....  
Ký tên

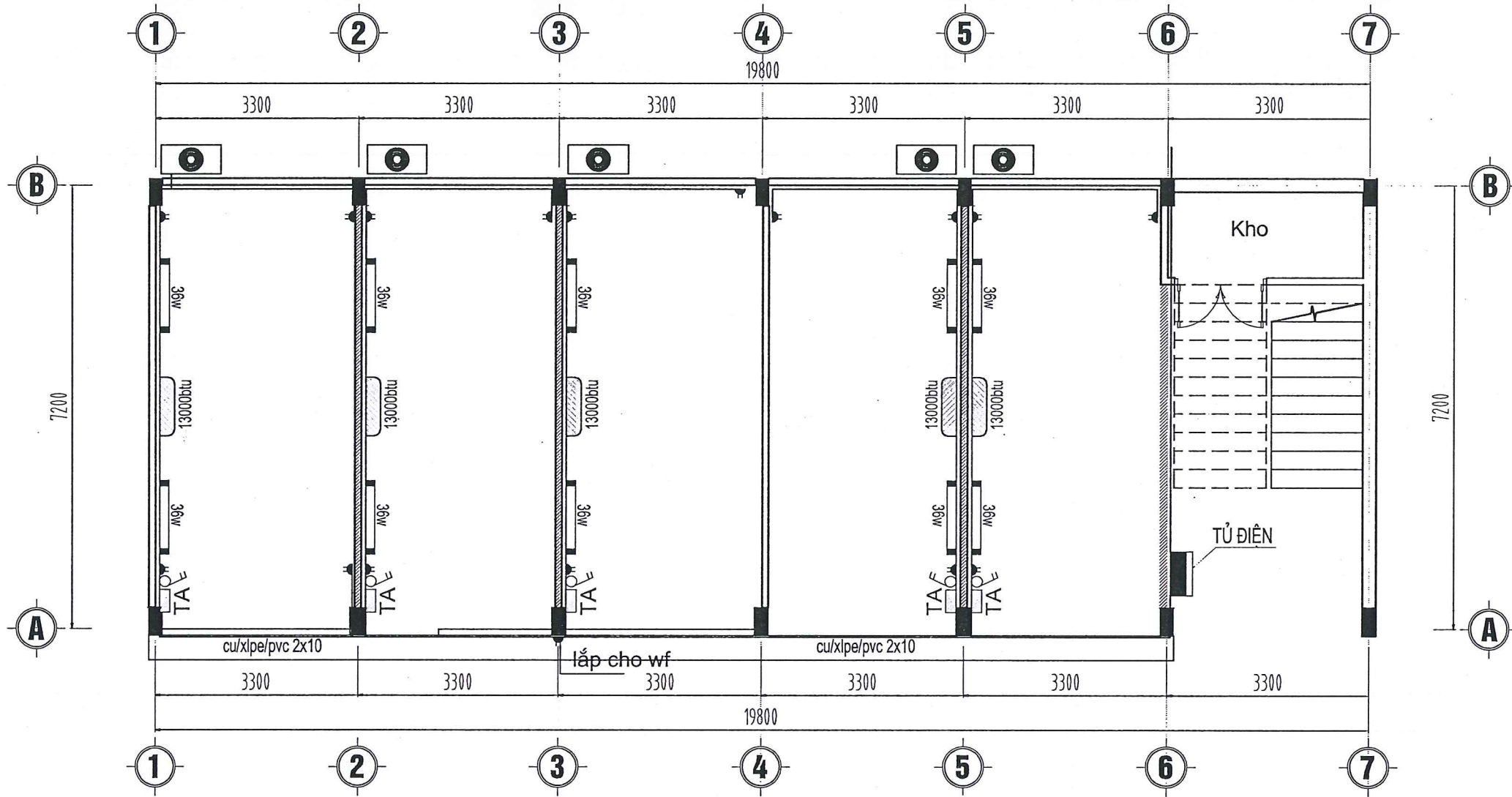

MẶT BẰNG CẤP ĐIỆN TẦNG 1 (SAU CẢI TẠO)

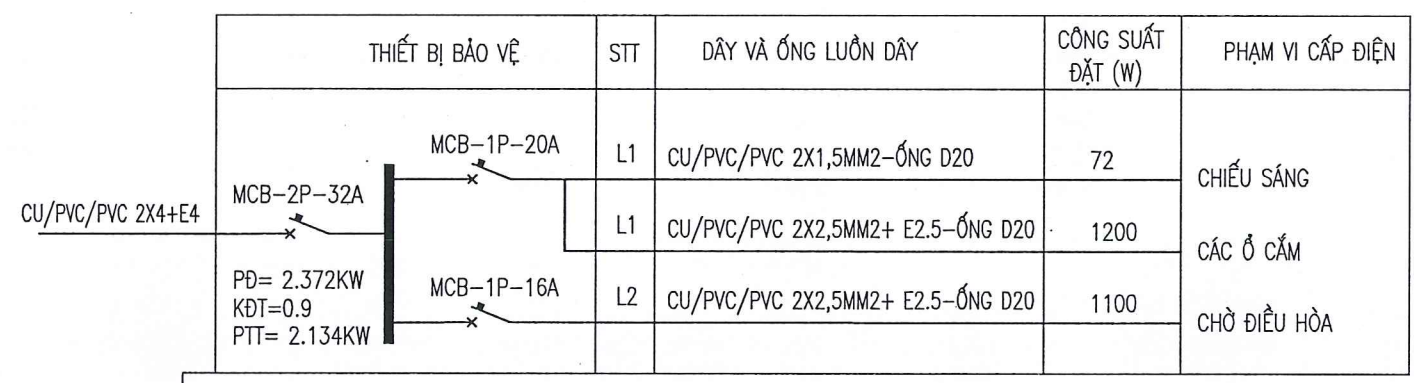

SƠ ĐỒ CẤP ĐIỆN PHÒNG LÀM VIỆC

THIẾT BỊ BẢO VỆ	STT	DÂY VÀ ỐNG LƯỚI DÂY	CÔNG SUẤT ĐẶT (W)	PHẠM VI CẤP ĐIỆN
MCB-1P-20A	L1	CU/PVC/PVC 2X1,5MM2-ỐNG D20	72	CHIẾU SÁNG
MCB-2P-32A	L1	CU/PVC/PVC 2X2,5MM2+ E2.5-ỐNG D20	1200	CÁC Ổ CẮM
MCB-1P-16A	L2	CU/PVC/PVC 2X2,5MM2+ E2.5-ỐNG D20	1100	CHỜ ĐIỀU HÒA

SỞ XÂY DỰNG TỈNH PHÚ THỌ  
**THẨM ĐỊNH**  
 Theo văn bản số: ..... / .....  
 Ngày: ..... tháng ..... năm 20.....  
 Ký tên: *[Signature]*

Ghi chú:

Chủ đầu tư:  
ĐẢNG ỦY CÁC CƠ QUAN TỈNH

Công trình:  
CẢI TẠO, SỬA CHỮA VÀ MUA SẮM  
TRANG THIẾT BỊ LÀM VIỆC  
ĐẢNG ỦY CÁC CƠ QUAN TỈNH

Địa điểm X.D:  
PHƯỜNG VIỆT TRÍ, TỈNH PHÚ THỌ















Tên bản vẽ  
MB CẤP ĐIỆN

SỞ XÂY DỰNG PHÚ THỌ  
 TRUNG TÂM  
 KIỂM ĐỊNH VÀ TƯ VẤN XÂY DỰNG PHÚ THỌ  
 Địa chỉ: Đường Nguyễn Tất Thành,  
 P. Tân Dân, TP. Việt Trì, T. Phú Thọ  
 Tel: (0210) 6.558489 - Fax: (0210) 6.251279  
 Email: trungtamkiemdinhpt@gmail.com

**PHAN MẠNH NINH**  
 Chủ nhiệm dự án: *[Signature]*  
 Nguyễn Thị Minh  
 Chủ trì thiết kế: *[Signature]*  
 Hoàng Văn Hồng  
 Thiết kế: *[Signature]*  
 Hoàng Văn Hồng  
 Kiểm tra: *[Signature]*  
 Nguyễn Thành Tâm

Hồ sơ: Thiết kế bản vẽ thi công  
 Hoàn thành: 2025  
 Ký hiệu B.V.: CB.01  
 Mã số:

## BẢNG THỐNG KÊ VẬT LIỆU

STT	TÊN VẬT LIỆU & QUY CÁCH	KÝ HIỆU	ĐƠN VỊ	S. LƯỢNG	GHI CHÚ
1	ĐÈN LED 1.2MX36W		BỘ	5	LẮP SÁT TRẦN
2	MẶT 2 NHẬN 10A (LD)		CÁI	5	LẮP Ở CỐT 1.2M
3	Ổ ĐÔI 10A ( LD )		CÁI	17	LẮP Ở CỐT 0.4M
4	ẮT 2 PHA 100A		CÁI	1	LẮP TRONG TỦ ĐIỆN
5	ẮT 2 PHA 16A; 20A; 32A;		CÁI	5; 5; 5	LẮP TRONG TỦ ẮT
6	TỦ ĐIỆN 400X300X150		CÁI	1	LẮP Ở CỐT 1.5M
7	TỦ ẮT 8 MÔ ĐUN		CÁI	5	LẮP Ở CỐT 1.5M
8	ĐẾ CHÌM		CÁI	23	ÂM TƯỜNG
9	HỘP NỐI		CÁI	5	ÂM TƯỜNG
10	DÂY ĐIỆN CU/PVC/PVC 2X10 MM2		M	20	TẠM TÍNH
	DÂY ĐIỆN CU/PVC/PVC 2X4 MM2		M	20	ÂM TƯỜNG
	DÂY ĐIỆN CU/PVC/PVC 2X2.5MM2			135	ÂM TƯỜNG
11	DÂY ĐIỆN CU/PVC/PVC 2X1.5MM2		M	65	ÂM TƯỜNG
12	DÂY TIẾP ĐỊA 1X10 MM2			20	
13	DÂY TIẾP ĐỊA 1X4 MM2			20	
14	DÂY TIẾP ĐỊA 1X2.5MM2			135	
15	ỐNG NHỰA Ø 20		M	210	ÂM TƯỜNG
	ĐIỀU HÒA 13000BTU		CÁI	5	
	GIÁ ĐỠ ĐIỀU HÒA		CÁI	5	
	ỐNG ĐỒNG D6; D9.5 VÀ BẢO ỒN		M	35 - 35	

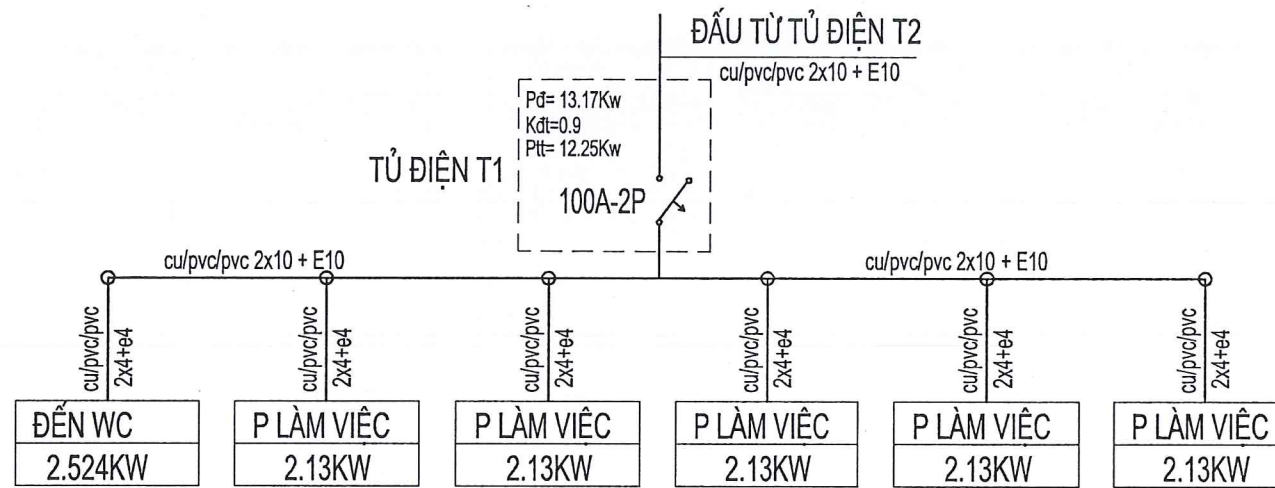

## SƠ ĐỒ CẤP ĐIỆN TẦNG 1

### GHI CHÚ

- TẤT CẢ HỆ THỐNG DÂY DẪN ĐIỆN TRONG NHÀ DÙNG CÁP ĐIỆN LỎI ĐỒNG VỎ NHỰA PVC LIÊN DOANH LUỒN ỚNG NHỰA LẮP ÂM TƯỜNG, NGUỒN ĐIỆN ĐẦU TẠI ĐƯỜNG DÂY TRÊN TẦNG 2
- DÂY DẪN TỪ CÔNG TẮC, CÔNG TẮC RA ĐÈN DÙNG DÂY DẪN 1.5MM
- DÂY DẪN ĐẾN CHIẾT ẮP, Ổ CẮM, CÔNG TẮC DÙNG DÂY DẪN 2.5MM
- VẬT TƯ THIẾT BỊ LẮP THEO QUY CÁCH GHI Ở BẢNG THỐNG KÊ ĐƯỢC DÙNG LOẠI LIÊN DOANH

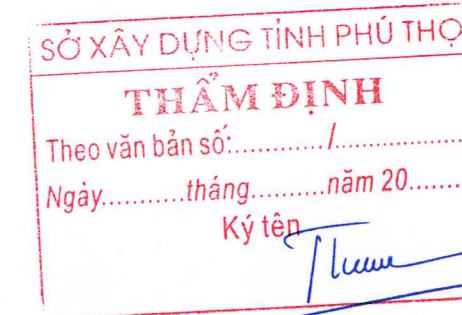

Ghi chú:

Chủ đầu tư:  
ĐANG ỦY CÁC CƠ QUAN TỈNH

Công trình:  
CẢI TẠO, SỬA CHỮA VÀ MUA SẮM  
TRANG THIẾT BỊ LÀM VIỆC  
ĐANG ỦY CÁC CƠ QUAN TỈNH

Địa điểm X.D:  
PHƯỜNG VIỆT TRÌ, TỈNH PHÚ THỌ

Tên bản vẽ  
**SƠ ĐỒ CẤP ĐIỆN  
BẢNG THỐNG KÊ VL**

  
SỞ XÂY DỰNG PHÚ THỌ  
TRUNG TÂM  
KIỂM ĐỊNH VÀ TƯ VẤN XÂY DỰNG PHÚ THỌ  
Địa chỉ: Đường Nguyễn Tất Thành,  
P. Tân Dân, TP. Việt Trì, T. Phú Thọ  
Tel: (0210) 6.558489 - Fax: (0210) 6.251279  
Email: trungtamkiemdinhpt@gmail.com

P. Giám đốc:  

PHAN MẠNH NINH

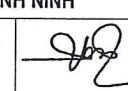
Chủ nhiệm dự án:  
Nguyễn Thị Minh 

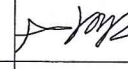
Chủ trì thiết kế:  
Hoàng Văn Hồng 

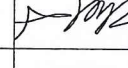
Thiết kế:  
Hoàng Văn Hồng 

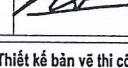
Kiểm tra:  
Nguyễn Thành Tâm 

Hồ sơ: Thiết kế bản vẽ thi công

Hoàn thành: 2025

Ký hiệu B.V.: CD.02

Mã số:

**CHI TIẾT LẮP ĐẶT Ổ CẮM CÔNG TẮC**

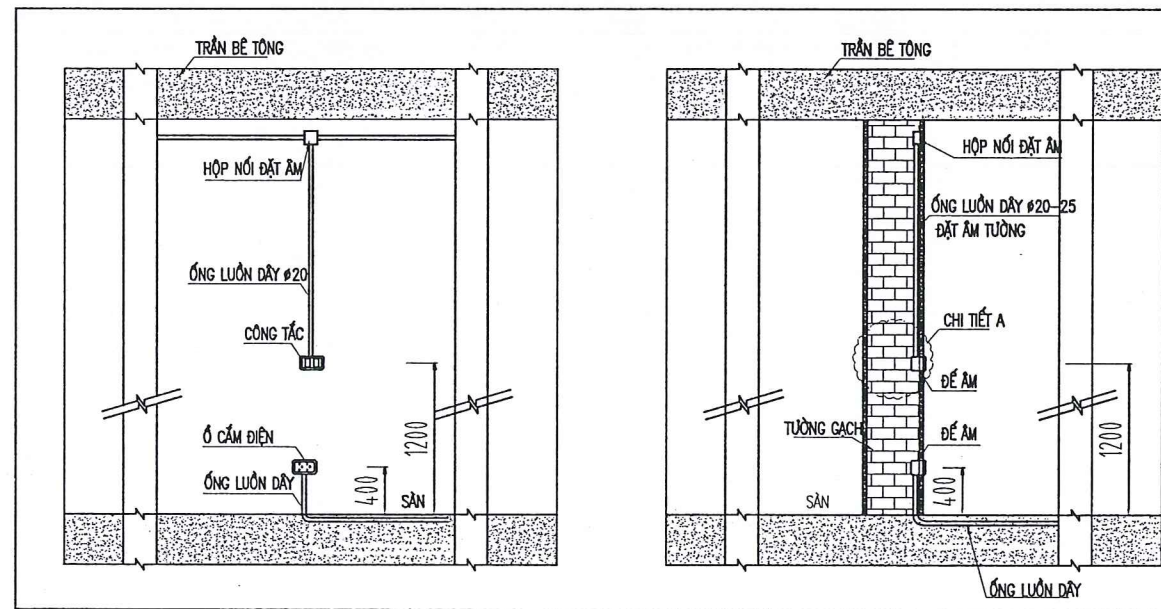

**CHI TIẾT LẮP ĐẶT TỦ ĐIỆN TRONG NHÀ**

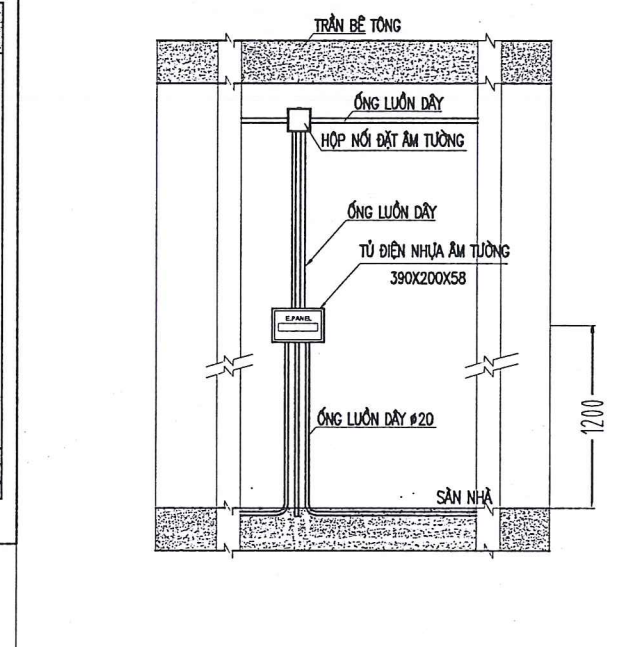

**CHI TIẾT HỘP ÁP TÔ MÁT PHÒNG**

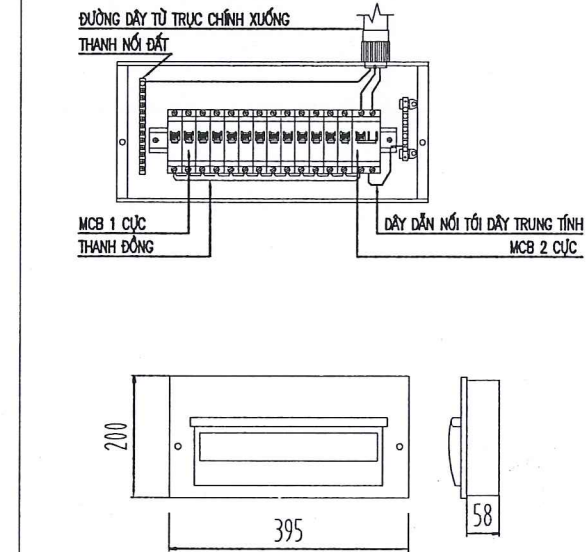

Ghi chú:

Chủ đầu tư:

ĐẢNG ỦY CÁC CƠ QUAN TỈNH

Công trình:

CẢI TẠO, SỬA CHỮA VÀ MUA SẮM TRANG THIẾT BỊ LÀM VIỆC ĐẢNG ỦY CÁC CƠ QUAN TỈNH

Địa điểm X.D:

PHƯỜNG VIỆT TRÍ, TỈNH PHÚ THỌ

Tên bản vẽ

CHI TIẾT LẮP ĐẶT



SỞ XÂY DỰNG PHÚ THỌ  
TRUNG TÂM  
KIỂM ĐỊNH VÀ TƯ VẤN XÂY DỰNG PHÚ THỌ  
Địa chỉ: Đường Nguyễn Tất Thành,  
P. Tân Dân, TP. Việt Trì, T. Phú Thọ  
Tel: (0210) 6.558489 - Fax: (0210) 6.251279  
Email: trungtamkiemdinhpt@gmail.com

P. Giám đốc:



PHAN MẠNH NINH

Chủ nhiệm dự án:

Nguyễn Thị Minh

Chủ trì thiết kế:

Hoàng Văn Hồng

Thiết kế:

Hoàng Văn Hồng

Kiểm tra:

Nguyễn Thành Tâm

Hồ sơ:

Thiết kế bản vẽ thi công

Hoàn thành:

2025

Ký hiệu B.V.:

CB.03

Mã số:

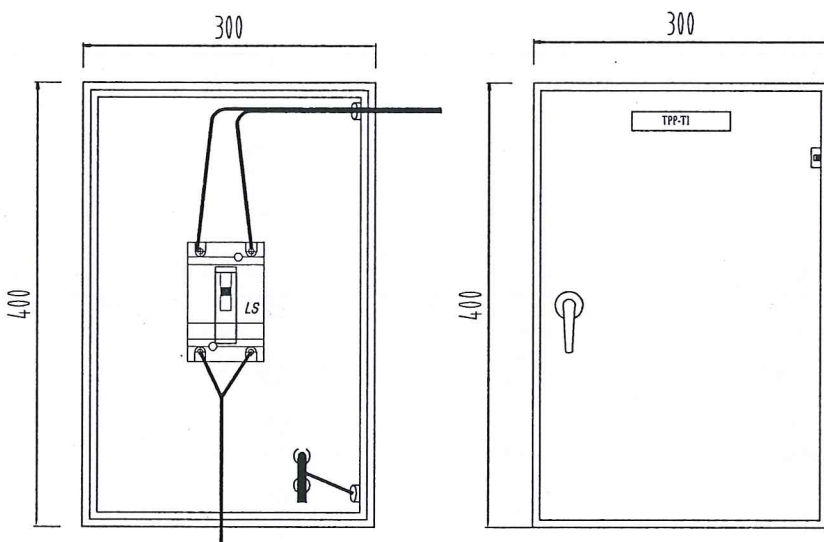

TỦ ĐIỆN TỔNG

**CHI TIẾT ỚNG GAS BỌC BẢO ỒN**

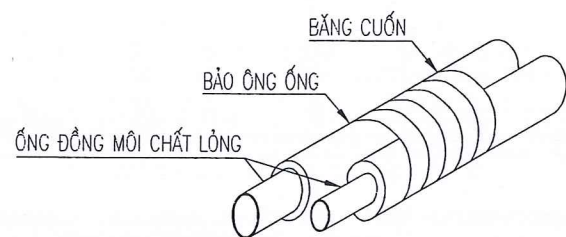

**CHI TIẾT LẮP ĐẶT DÀN LẠNH GẮN TƯỜNG**

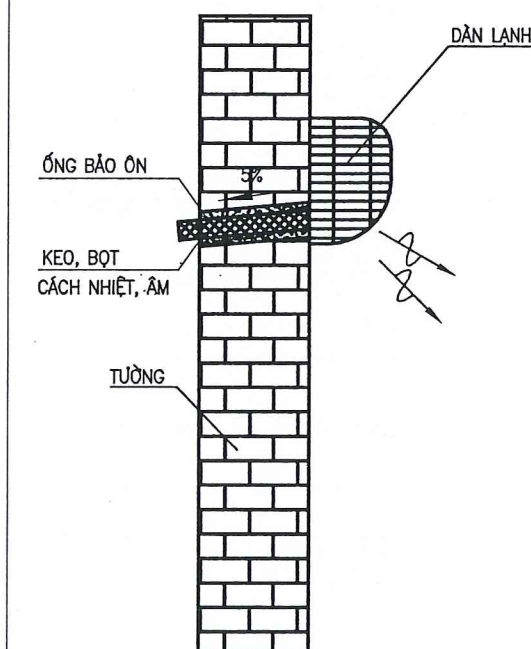

**CHI TIẾT LẮP ĐẶT DÀN NÓNG TREO TƯỜNG**

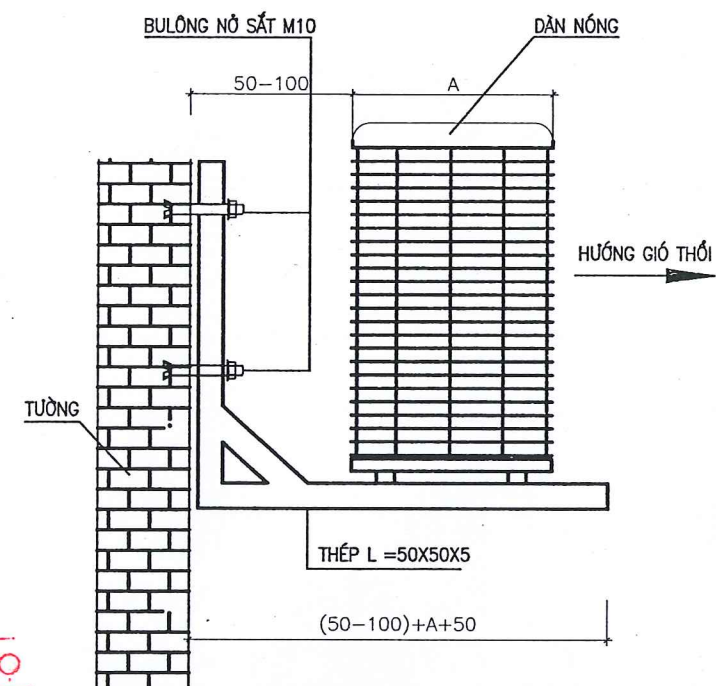

SỞ XÂY DỰNG TỈNH PHÚ THỌ

**THẨM ĐỊNH**

Theo văn bản số:...../.....

Ngày.....tháng.....năm 20.....

Ký tên/.....

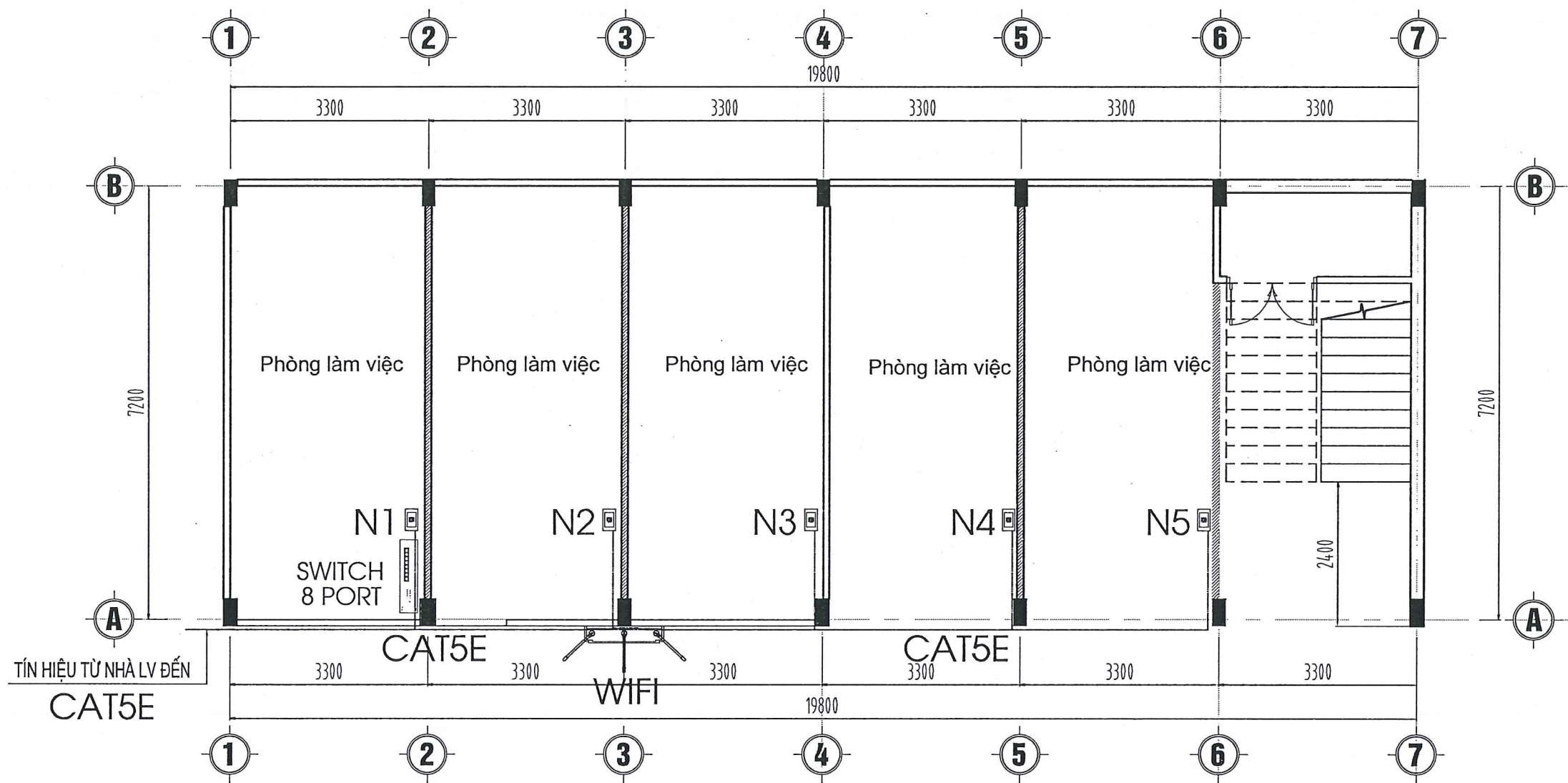

BẢNG KÝ HIỆU THIẾT BỊ

KÝ HIỆU	MÔ TẢ	KÝ HIỆU	MÔ TẢ
	Ổ CẮM MẠNG		ROUTER CĂN BẢNG TÁI
	Ổ CẮM ĐIỆN		TỦ MẠNG RACK 6u
	WIFI 3 ĂNG TEN		CÁP MẠNG CAT 6E
	SWITCH D-LINK		DÂY CÁP QUANG

SỞ XÂY DỰNG TỈNH PHÚ THỌ  
**THẨM ĐỊNH**  
 Theo văn bản số: ..... / .....  
 Ngày: ..... tháng ..... năm 20.....  
 Ký tên: *Thuan*

Ghi chú:

Chủ đầu tư:  
**ĐẢNG ỦY CÁC CƠ QUAN TỈNH**

Công trình:  
**CẢI TẠO, SỬA CHỮA VÀ MUA SẮM TRANG THIẾT BỊ LÀM VIỆC ĐẢNG ỦY CÁC CƠ QUAN TỈNH**

Địa điểm X.D:  
**PHƯỜNG VIỆT TRÌ, TỈNH PHÚ THỌ**

Tên bản vẽ:  
**MẶT BẰNG ĐIỆN NHỆ**

SỞ XÂY DỰNG PHÚ THỌ  
**TRUNG TÂM KIỂM ĐỊNH VÀ TƯ VẤN XÂY DỰNG PHÚ THỌ**  
 Địa chỉ: Đường Nguyễn Tất Thành, P. Tân Dân, TP. Việt Trì, T. Phú Thọ  
 Tel: (0210) 6.558489 - Fax: (0210) 6.251279  
 Email: trungtamkiemdinhp@gmail.com

P. Giám đốc:  
  
**PHAN MẠNH NINH**

Chủ nhiệm dự án:  
 Nguyễn Thị Minh *[Signature]*

Chủ trì thiết kế:  
 Hoàng Văn Hồng *[Signature]*

Thiết kế:  
 Hoàng Văn Hồng *[Signature]*

Kiểm tra:  
 Nguyễn Thành Tâm *[Signature]*

Hồ sơ: Thiết kế bản vẽ thi công  
 Hoàn thành: 2025  
 Ký hiệu B.V: **ĐN.01**  
 Mã số:

Ghi chú:

Chủ đầu tư:

ĐẢNG ỦY CÁC CƠ QUAN TỈNH

Công trình:

CẢI TẠO, SỬA CHỮA VÀ MUA SẮM TRANG THIẾT BỊ LÀM VIỆC ĐẢNG ỦY CÁC CƠ QUAN TỈNH

Địa điểm X.D:

PHƯỜNG VIỆT TRÌ, TỈNH PHÚ THỌ

Tên bản vẽ

SƠ ĐỒ MẠNG LAN  
BẢNG THỐNG KÊ VẬT LIỆU



SỞ XÂY DỰNG PHÚ THỌ  
TRUNG TÂM  
KIỂM ĐỊNH VÀ TƯ VẤN XÂY DỰNG PHÚ THỌ  
Địa chỉ: Đường Nguyễn Tất Thành,  
P. Tân Dân, TP. Việt Trì, T. Phú Thọ  
Tel: (0210) 6.558489 - Fax: (0210) 6.251279  
Email: trungtamkiemdinhpt@gmail.com



PHAN MẠNH NINH

Chủ nhiệm dự án:

Nguyễn Thị Minh

Chủ trì thiết kế:

Hoàng Văn Hồng

Thiết kế:

Hoàng Văn Hồng

Kiểm tra:

Nguyễn Thành Tâm

Hồ sơ:

Thiết kế bản vẽ thi công

Hoàn thành:

2025

Ký hiệu B.V.:

ĐN.02

Mã số:

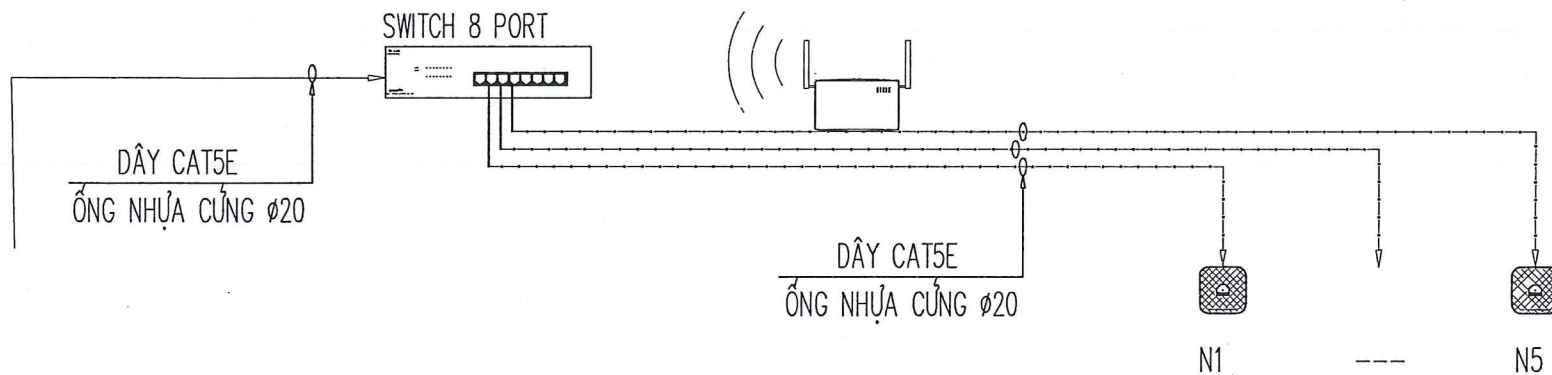

### SƠ ĐỒ NGUYÊN LÝ HỆ THỐNG MẠNG LAN

BẢNG THỐNG KÊ VẬT TƯ INTERNET

STT	TÊN VẬT LIỆU	S.L	Đ.V	GHI CHÚ
01	WIFI 3 ĂNG TEN (4 CỔNG LAN 10/100MBPS; KT:W192 X D130 X H33 MM)	01	CÁI	
02	SWITCH D-LINK 8 PORTS (8 CỔNG RJ45 10/100/1000MBPS)	01	CÁI	
03	Ổ CẮM MẠNG WALL PLATE RJ45, HẠT MẠNG AMP	5	CÁI	LẮP CÁCH SÀN 0,4M
04	CÁP MẠNG CAT 5E	105	M	ÂM TƯỜNG
05	ỐNG NHỰA CỨNG Ø20	105	M	ÂM TƯỜNG

#### GHI CHÚ:

- DÂY CẮM MẠNG PHẢI LÀ LOẠI DÂY TỐT CÓ THỂ ĐẶT ĐƯỢC TRONG TƯỜNG
- DÂY MẠNG TRONG PHÒNG ĐƯỢC ĐI TRONG ỐNG NHỰA CỨNG Ø20 ÂM TƯỜNG
- NGUỒN ĐIỆN CẤP ĐẾN Ổ CẮM CHO CÁC THIẾT BỊ LẤY TỪ HỘP NỐI GẦN NHẤT (ĐẶT CẠNH THIẾT BỊ)
- SAU KHI LẮP ĐẶT XONG CẦN KIỂM TRA TẠI CÁC ĐẦU CẮM MẠNG, CẦN ĐÁNH SỐ CHO CÁC ĐẦU MẠNG ĐỂ TRÁNH NHẦM LẪN CÁC ĐẦU MẠNG, NHÀ THẦU THI CÔNG CẦN ĐÁNH SỐ TỪNG ĐẦU MẠNG VỀ SWITCH CHIA

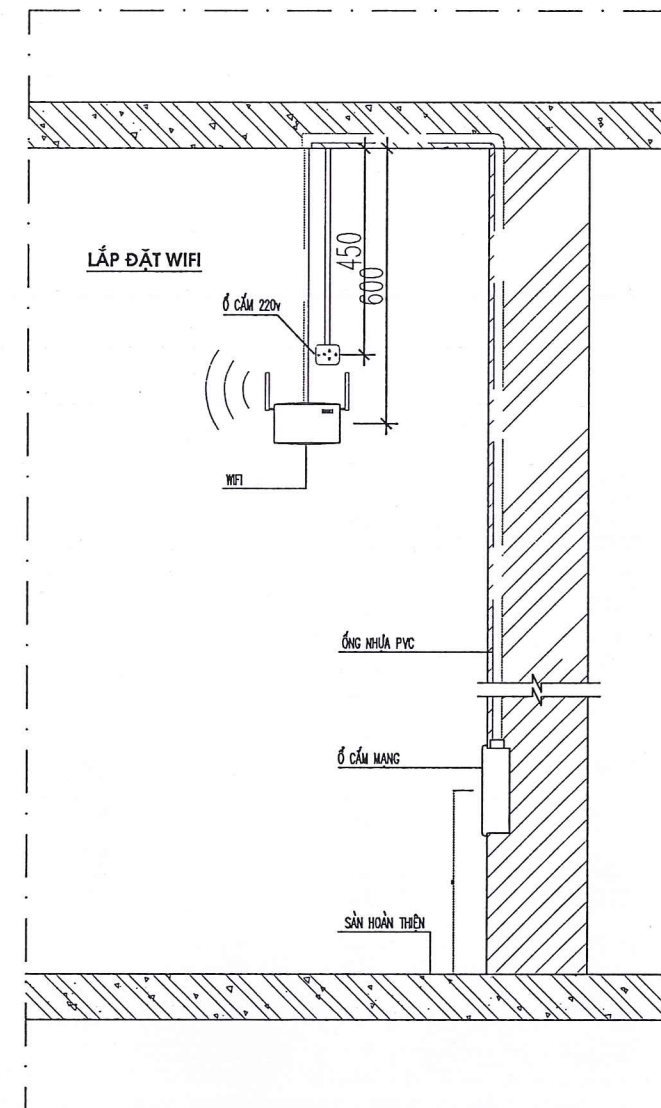

### CHI TIẾT LẮP ĐẶT

SỞ XÂY DỰNG TỈNH PHÚ TH  
**THẨM ĐỊNH**  
Theo văn bản số:...../.....  
Ngày.....tháng.....năm 20.....  
Ký tên: *[Signature]*

SỞ XÂY DỰNG TỈNH PHÚ THỌ  
**THẨM ĐỊNH**  
Theo văn bản số:...../  
Ngày.....tháng.....năm 20.....  
Ký tên

# HẠNG MỤC: PHÁ DỠ NHÀ VỆ SINH



PHÁ DỠ NHÀ VỆ SINH 01

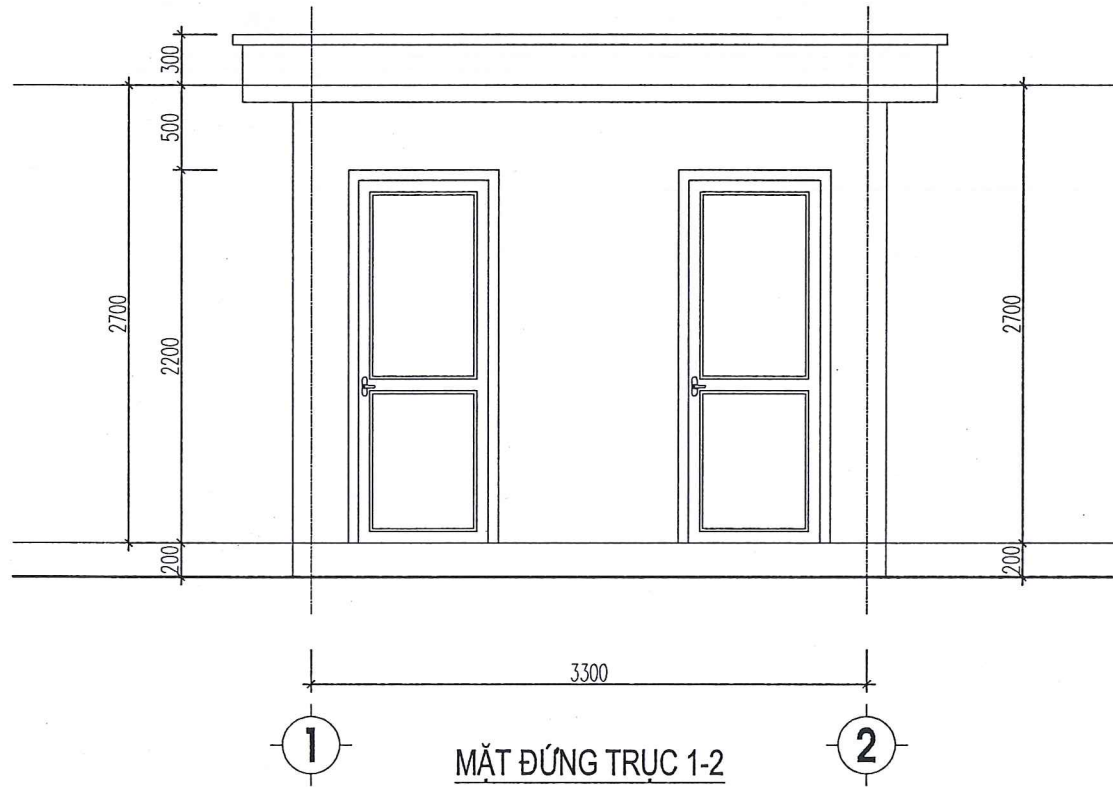

MẶT ĐỨNG TRỰC 1-2

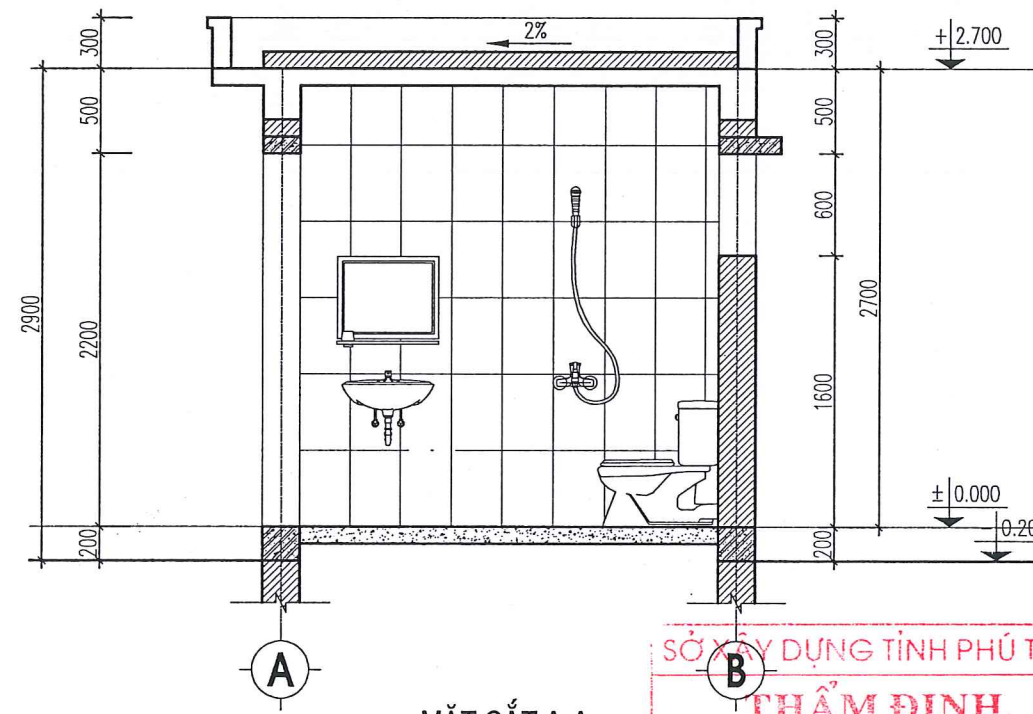

MẶT CẮT A-A

SỞ XÂY DỰNG TỈNH PHÚ THỌ  
**THẨM ĐỊNH**  
 Theo văn bản số: ..... / .....  
 Ngày.....tháng.....năm 20.....  
 Ký tên *Thuan*

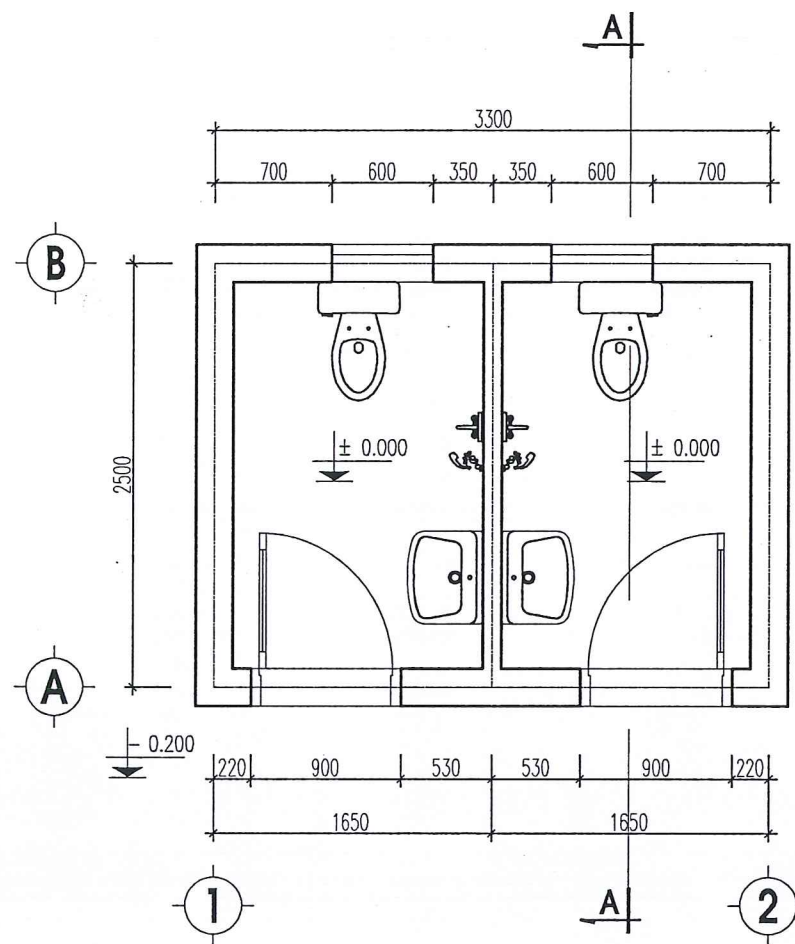

MẶT BẰNG NHÀ VỆ SINH

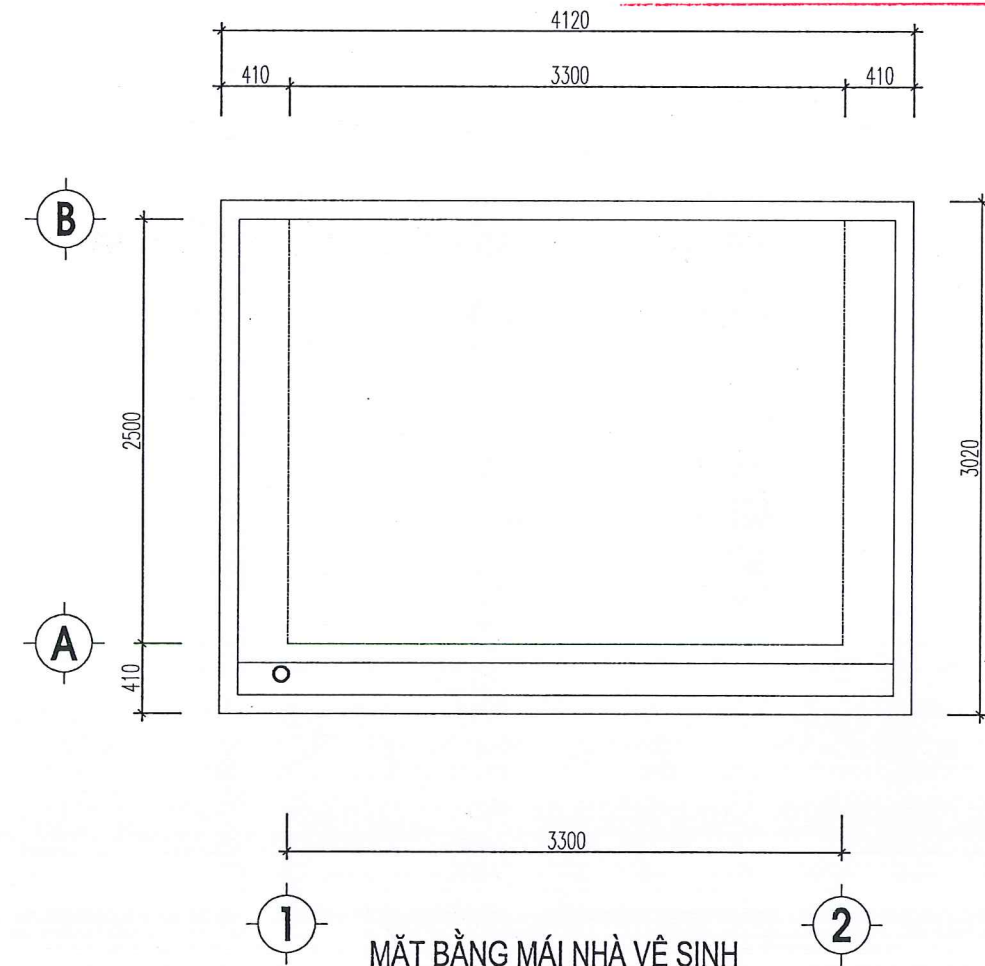

MẶT BẰNG MÁI NHÀ VỆ SINH

Ghi chú:

Chủ đầu tư:  
 ĐẢNG ỦY CÁC CƠ QUAN ĐẢNG TỈNH

Công trình:  
 CẢI TẠO, SỬA CHỮA VÀ MUA SẮM  
 TRANG THIẾT BỊ LÂM VIỆC  
 ĐẢNG ỦY CÁC CƠ QUAN ĐẢNG TỈNH

Địa điểm X.D:  
 PHƯỜNG VIỆT TRÌ, TỈNH PHÚ THỌ

Tên bản vẽ

NHÀ VỆ SINH PHÁ DỠ



SỞ XÂY DỰNG PHÚ THỌ  
**TRUNG TÂM**  
 KIỂM ĐỊNH VÀ TƯ VẤN XÂY DỰNG PHÚ THỌ  
 Địa chỉ: Phường Thanh Miếu, tỉnh Phú Thọ  
 Tel: (0210) 6.251206 - Fax: (0210) 6.251279  
 Email: trungtamkdp@gmail.com



PHAN MẠNH NINH



Chủ trì: *Nguyễn Thị Minh*  
 Thiết kế / Vẽ K.T.: *Nguyễn Thị Minh*  
 Quản lý KT.: *Nguyễn Thành Tâm*

Hồ sơ: Thiết kế bản vẽ thi công  
 Hoàn thành: 2025  
 Ký hiệu B.V.: PD-01  
 Mã số:

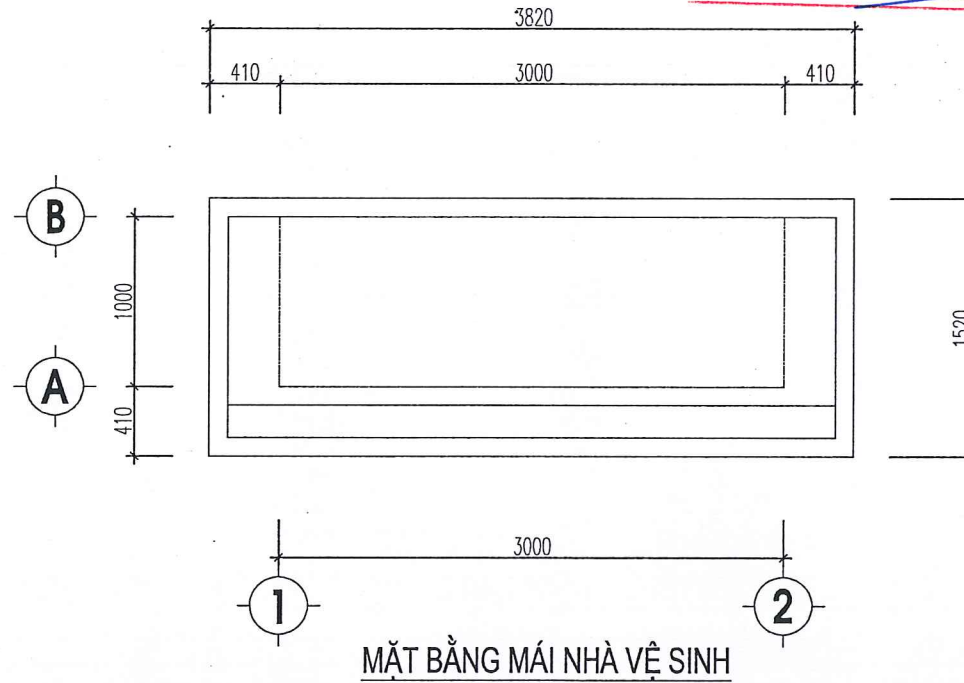
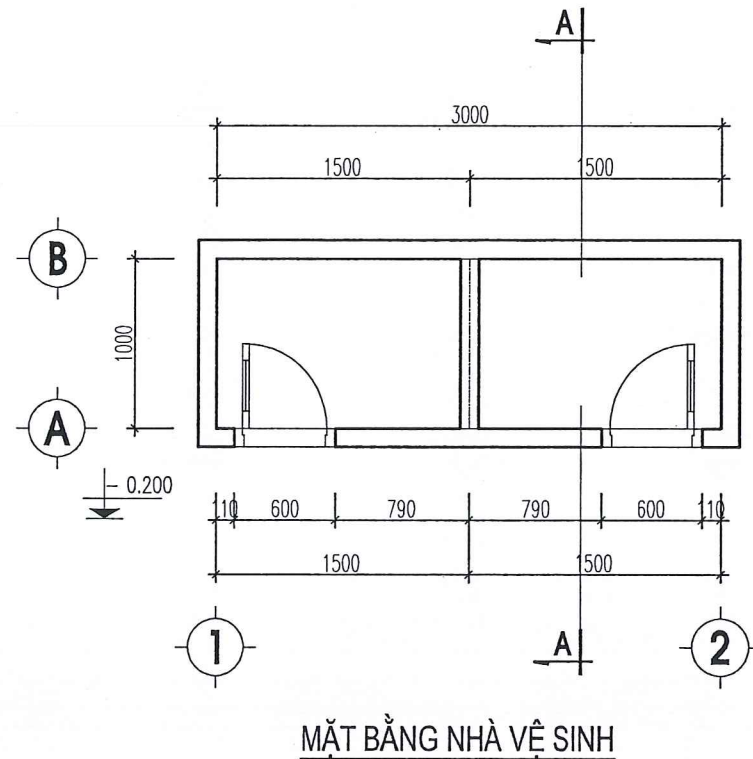
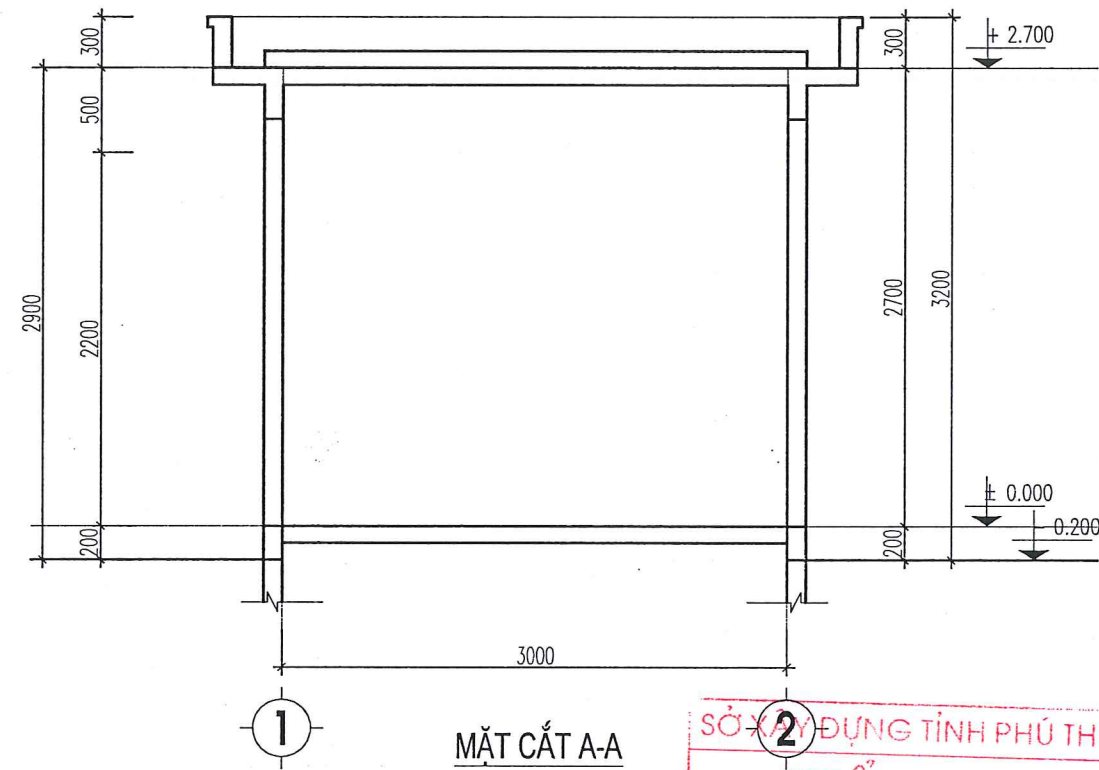
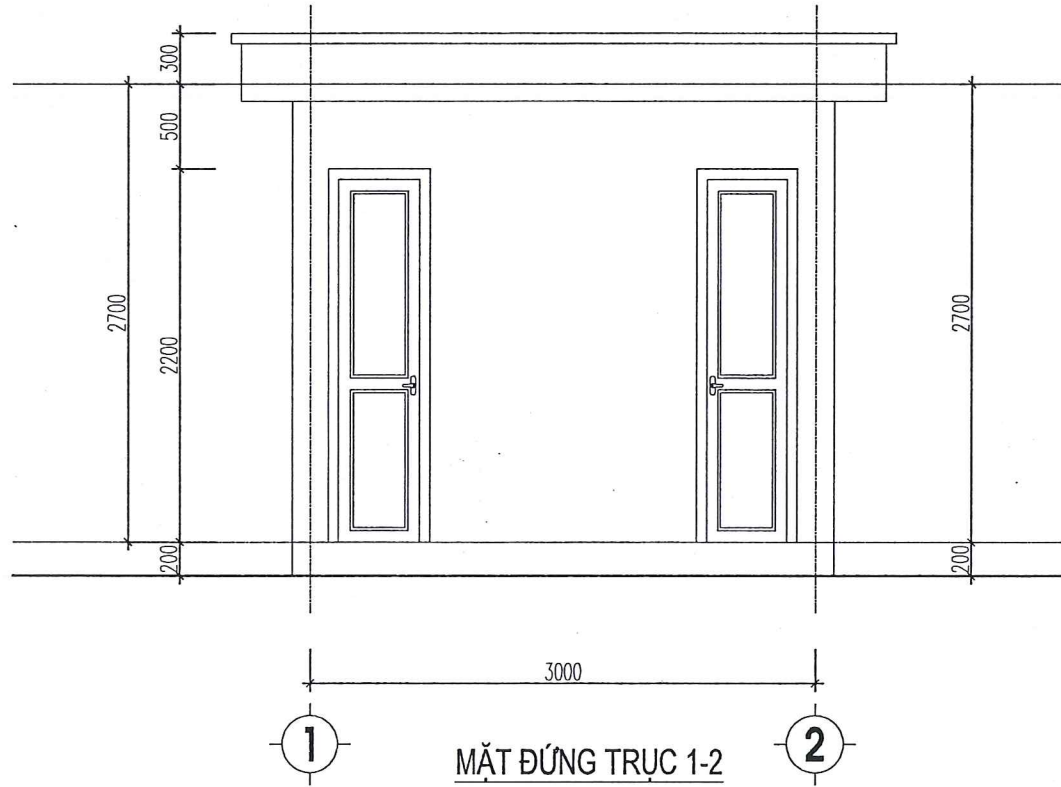
PHÁ DỠ NHÀ VỆ SINH 02



SỞ XÂY DỰNG TỈNH PHÚ THỌ  
**THẨM ĐỊNH**  
 Theo văn bản số: ..... / .....  
 Ngày.....tháng.....năm 20.....  
 Ký tên *[Signature]*

Ghi chú:	
Chủ đầu tư: ĐẢNG ỦY CÁC CƠ QUAN ĐẢNG TỈNH	
Công trình: CẢI TẠO, SỬA CHỮA VÀ MUA SẮM TRANG THIẾT BỊ LÀM VIỆC ĐẢNG ỦY CÁC CƠ QUAN ĐẢNG TỈNH	
Địa điểm X.D: PHƯỜNG VIỆT TRÌ, TỈNH PHÚ THỌ	
Tên bản vẽ  NHÀ VỆ SINH PHÁ DỠ	
 SỞ XÂY DỰNG PHÚ THỌ <b>TRUNG TÂM</b> KIỂM ĐỊNH VÀ TƯ VẤN XÂY DỰNG PHÚ THỌ Địa chỉ: Phường Thanh Miếu, tỉnh Phú Thọ Tel: (0210) 6.251206 - Fax: (0210) 6.251279 Email: trungtamkdtpl@gmail.com	
P.Giám đốc:  <b>PHAN MẠNH NINH</b>	
Chủ trì:	<i>[Signature]</i>
Nguyễn Thị Minh	
Thiết kế / Vẽ K.T.:	<i>[Signature]</i>
Nguyễn Thị Minh	
Quản lý KT.:	<i>[Signature]</i>
Nguyễn Thành Tâm	
Hồ sơ:	Thiết kế bản vẽ thi công
Hoàn thành:	2025
Ký hiệu B.V.:	KT-05
Mã số:	

# HẠNG MỤC: NHÀ VỆ SINH

SỞ XÂY DỰNG TỈNH PHÚ THỌ

**THẨM ĐỊNH**

Theo văn bản số:...../.....

Ngày.....tháng.....năm 20.....

Ký tên



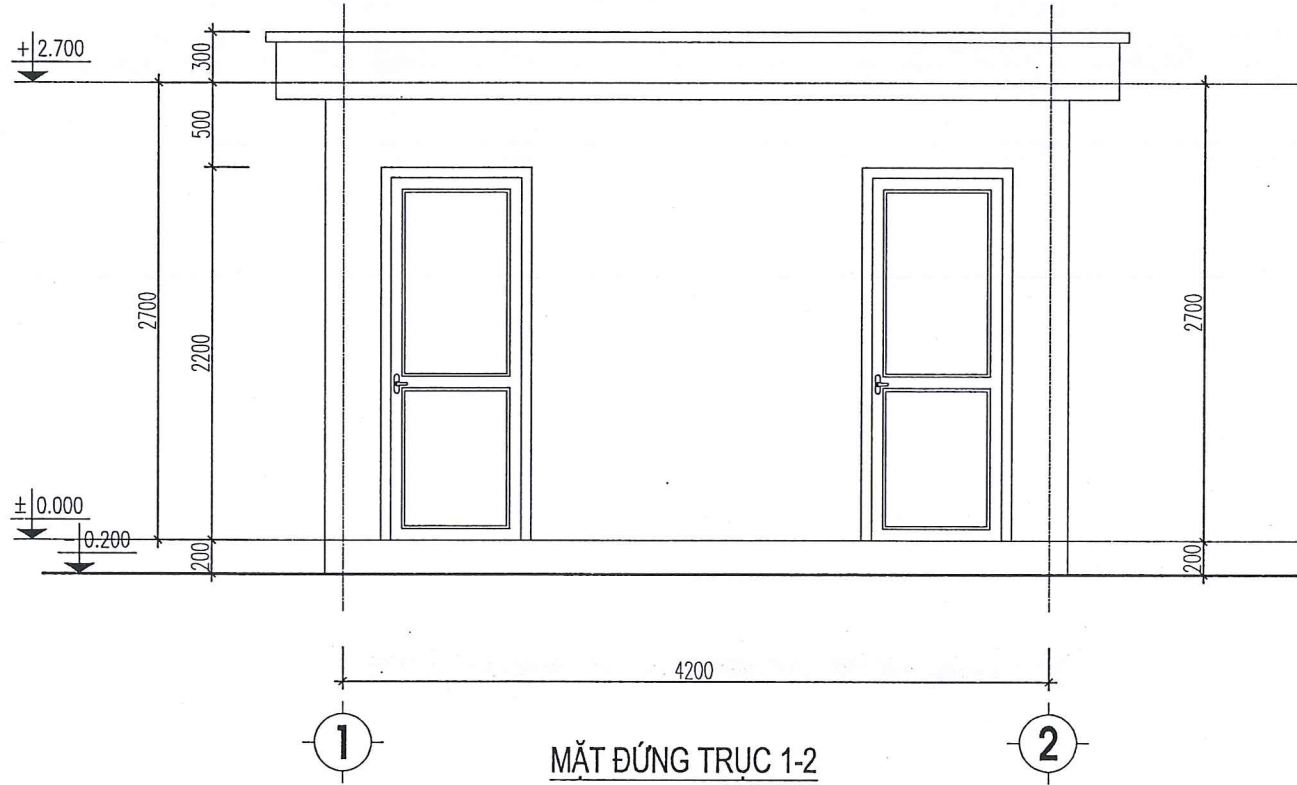

MẶT ĐỨNG TRỤC 1-2

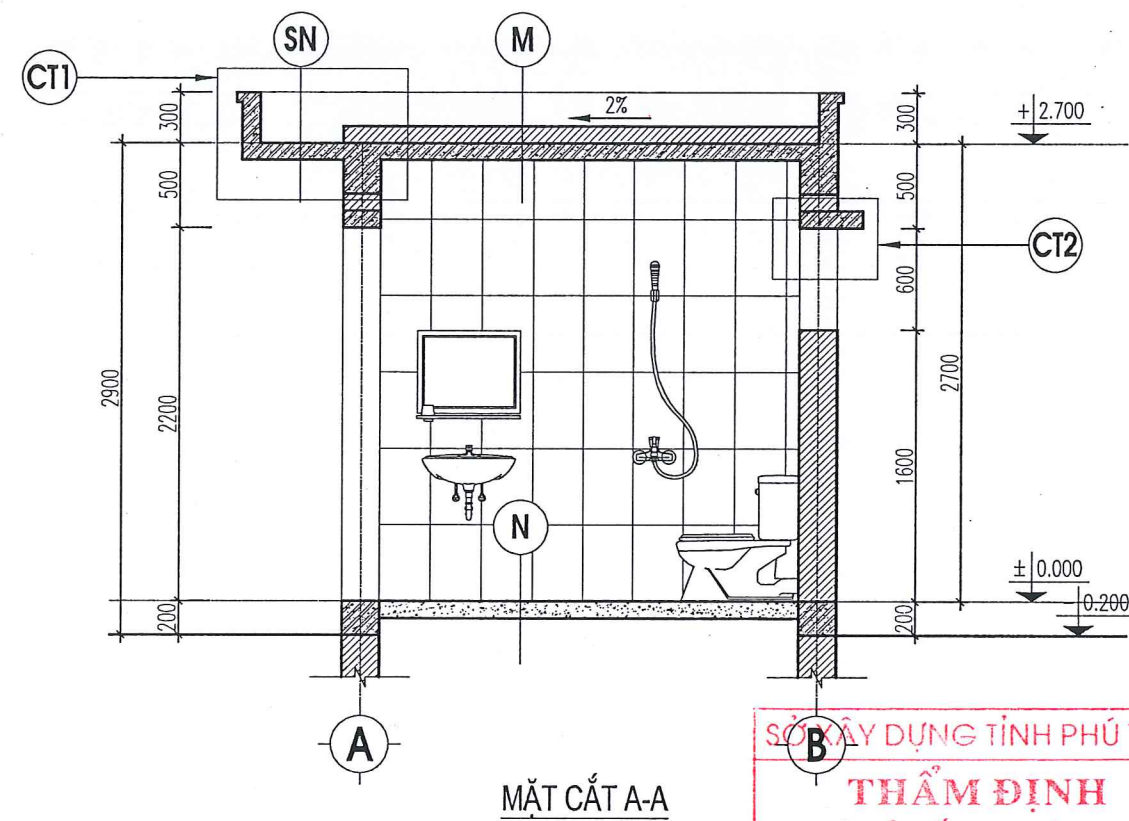

MẶT CẮT A-A

SỞ XÂY DỰNG TỈNH PHÚ THỌ  
**THẨM ĐỊNH**  
 Theo văn bản số: ..... / .....  
 Ngày.....tháng.....năm 20.....  
 Ký tên *Thuan*

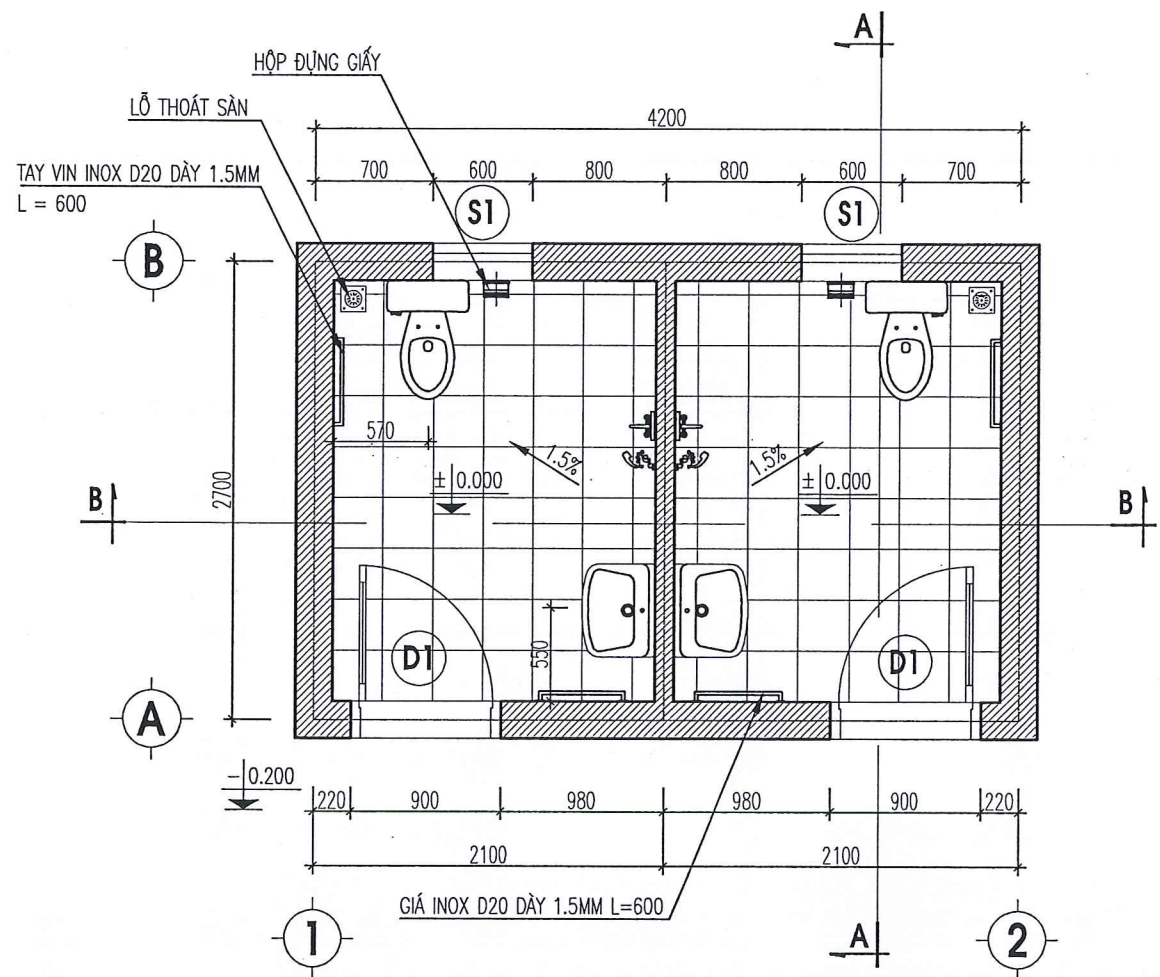

MẶT BẰNG NHÀ VỆ SINH

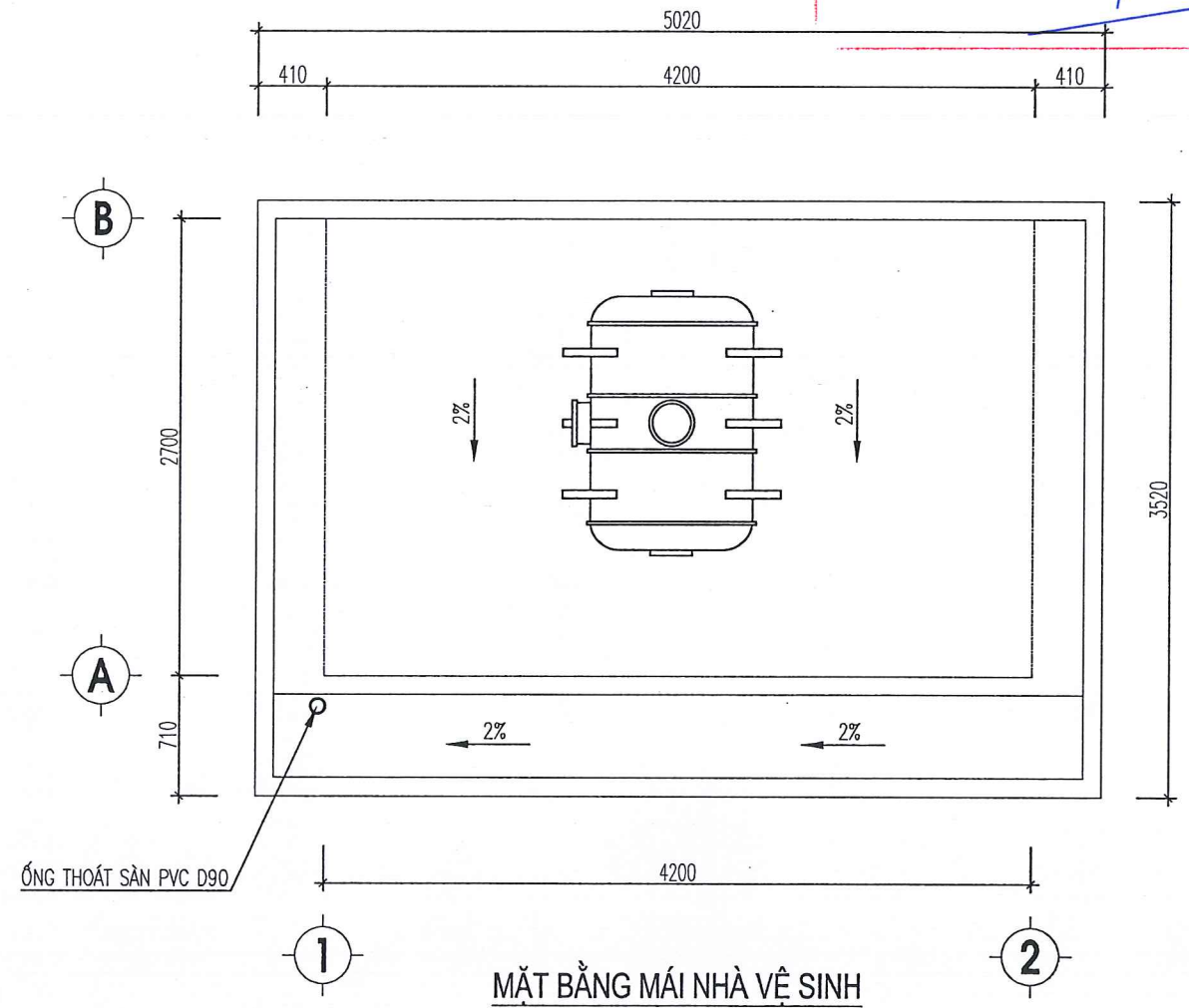

MẶT BẰNG MÁI NHÀ VỆ SINH

Ghi chú:	
Chủ đầu tư: ĐẢNG ỦY CÁC CƠ QUAN ĐẢNG TỈNH	
Công trình: CẢI TẠO, SỬA CHỮA VÀ MUA SẮM TRANG THIẾT BỊ LÀM VIỆC ĐẢNG ỦY CÁC CƠ QUAN ĐẢNG TỈNH	
Địa điểm X.D: PHƯỜNG VIỆT TRÌ, TỈNH PHÚ THỌ	
Tên bản vẽ KIẾN TRÚC NHÀ VỆ SINH XÂY MỚI	
 SỞ XÂY DỰNG PHÚ THỌ <b>TRUNG TÂM</b> KIỂM ĐỊNH VÀ TƯ VẤN XÂY DỰNG PHÚ THỌ Địa chỉ: Phường Thanh Miếu, tỉnh Phú Thọ Tel: (0210) 6.251206 - Fax: (0210) 6.251279 Email: trungtamkdpl@gmail.com	
P.Giám đốc:  <b>PHAN MẠNH NINH</b>	
Chủ trì:	<i>Nguyễn Thị Minh</i>
Thiết kế / Vẽ K.T:	<i>Nguyễn Thị Minh</i>
Quản lý KT:	<i>Nguyễn Thành Tâm</i>
Hồ sơ:	Thiết kế bản vẽ thi công
Hoàn thành:	2025
Ký hiệu B.V.:	KT-01
Mã số:	

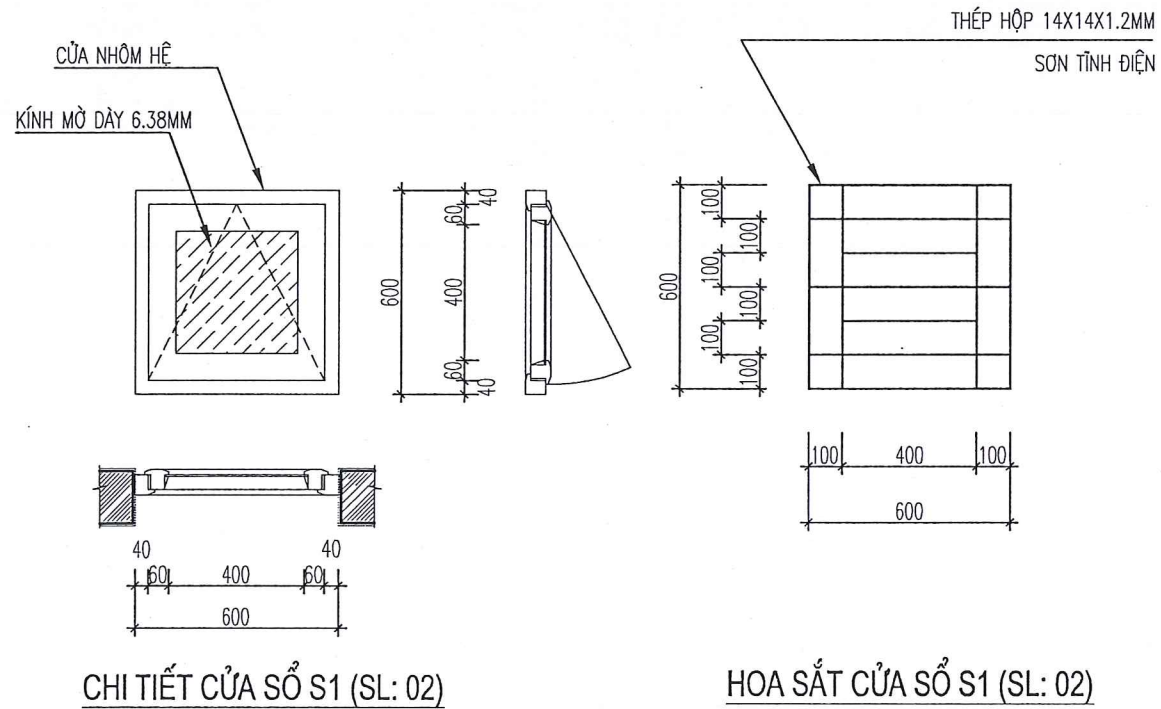
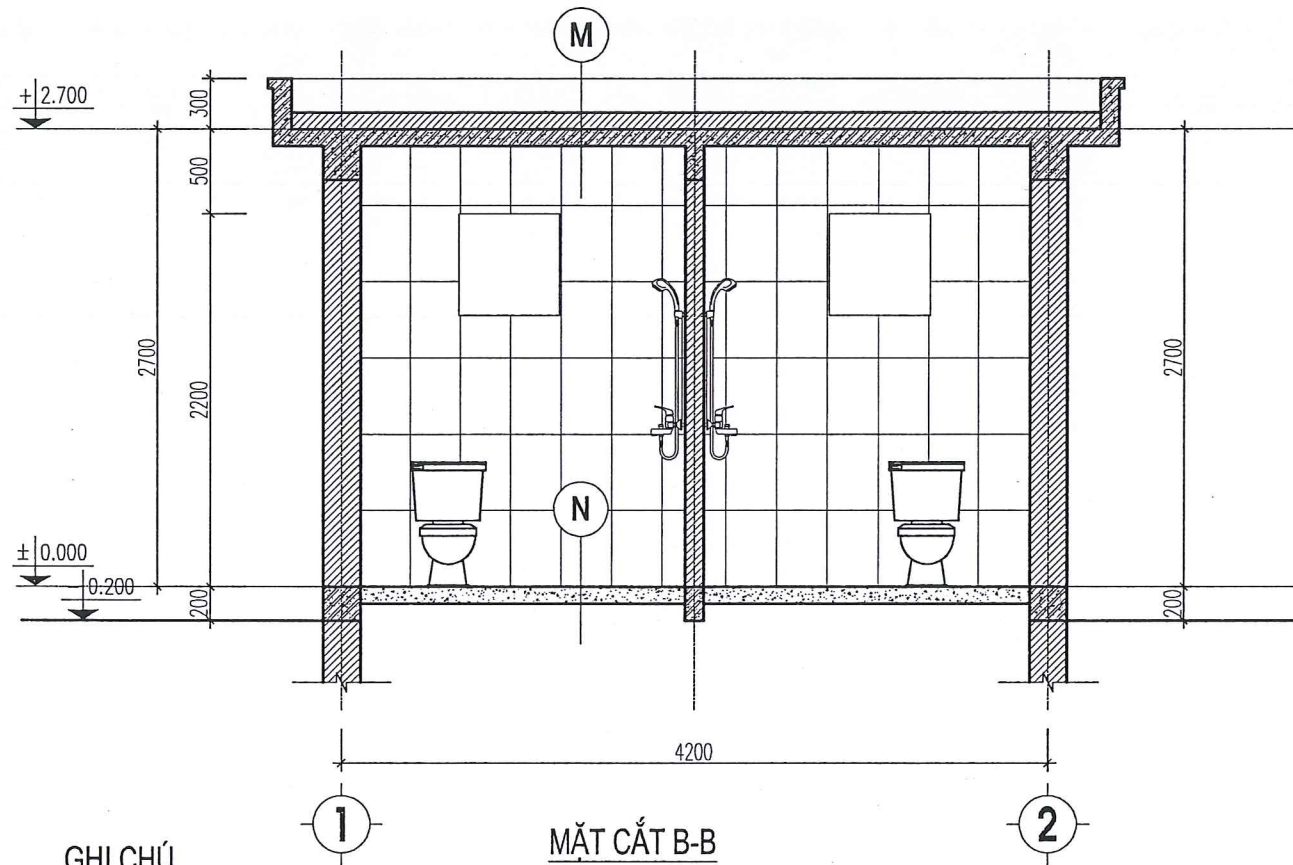

CHI TIẾT CỬA SỔ S1 (SL: 02)

HOA SẮT CỬA SỔ S1 (SL: 02)

**GHI CHÚ**

TƯỜNG TRÁT Vữa XM MẮC 75 DÀY 15  
 TƯỜNG TRONG NHÀ ỐP GẠCH MEN KÍNH 300X600 CAO SÁT TRẦN  
 TƯỜNG NGOÀI NHÀ SƠN MÀU KEM SÁNG  
 - CỬA ĐI SỬ DỤNG CỬA KHUNG NHÔM HỆ 55 XINGFA DÀY 1.4, KÍNH AN TOÀN DÀY 6,38M. PHỤ KIỆN CỬA ĐỒNG BỘ.  
 CHÚ Ý: TRƯỚC KHI GIA CÔNG XEM KẾT HỢP CÁC BẢN VẼ LIÊN QUAN, VÀ KIỂM TRA KÍCH THƯỚC THỰC TẾ TẠI HIỆN TRƯỜNG, TRÁNH SAI SÓT.

**M**  
 LÁT GẠCH GỐM HẠ LONG 400X400  
 LỚP Vữa LÓT DÀY TB 30 MẮC 75 ĐỐC 2%  
 QUÉT 2 NƯỚC SIKA CHỐNG THẤM  
 SÀN BTCT MẮC 200 DÀY 100  
 LỚP Vữa TRÁT TRẦN MẮC 75 DÀY 15, SƠN MÀU TRẮNG

**SN**  
 LỚP Vữa XM ĐÁNH MÀU DÀY TB 30 MẮC 75 ĐỐC 2%  
 QUÉT 2 NƯỚC SIKA CHỐNG THẤM  
 SÀN BTCT MẮC 200 DÀY 100  
 LỚP Vữa TRÁT TRẦN MẮC 75 DÀY 15, SƠN MÀU TRẮNG

**N**  
 LÁT GẠCH CHỐNG TRƠN 300X600  
 LỚP Vữa XM MẮC 75 DÀY 15  
 LỚP BÊ TÔNG MẮC 100 DÀY 100  
 LỚP TÔN NỀN ĐẢM CHẶT  
 LỚP ĐẤT TỰ NHIÊN

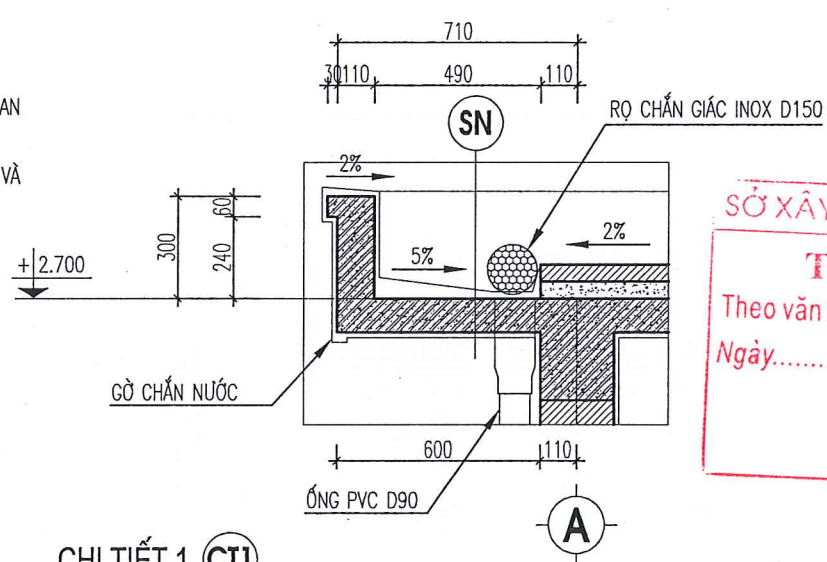

CHI TIẾT 1 (CT1)

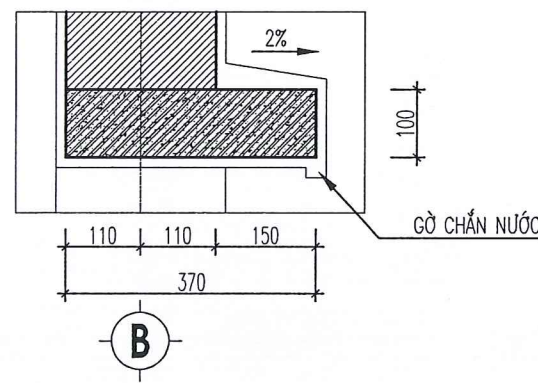

CHI TIẾT 2 (CT2)

SỞ XÂY DỰNG TỈNH PHÚ THỌ  
**THẨM ĐỊNH**  
 Theo văn bản số: ..... / .....  
 Ngày: ..... tháng ..... năm 20.....  
 Ký tên: *Phan Mạnh Ninh*

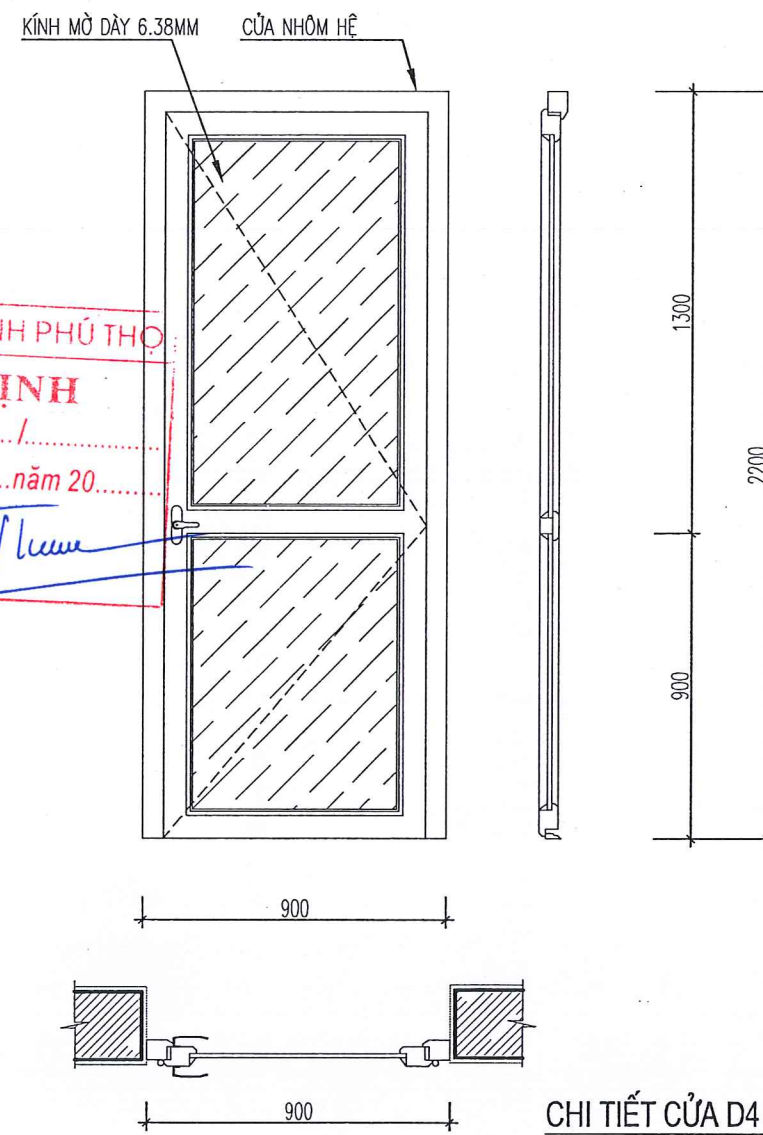

CHI TIẾT CỬA D4 (SL: 02)

Ghi chú:

Chủ đầu tư:  
 ĐẢNG ỦY CÁC CƠ QUAN ĐẢNG TỈNH

Công trình:  
 CẢI TẠO, SỬA CHỮA VÀ MUA SẮM  
 TRANG THIẾT BỊ LÀM VIỆC  
 ĐẢNG ỦY CÁC CƠ QUAN ĐẢNG TỈNH

Địa điểm X.D:  
 PHƯỜNG VIỆT TRÌ, TỈNH PHÚ THỌ

Tên bản vẽ  
 KIẾN TRÚC NHÀ VỆ SINH XÂY MỚI

SỞ XÂY DỰNG PHÚ THỌ  
**TRUNG TÂM**  
 KIỂM ĐỊNH VÀ TƯ VẤN XÂY DỰNG PHÚ THỌ  
 Địa chỉ: Phường Thanh Miếu, tỉnh Phú Thọ  
 Tel: (0210) 6.251206 - Fax: (0210) 6.251279  
 Email: trungtamkdp@gmail.com

P. Giám đốc:

**PHAN MẠNH NINH**

Chủ trì:	<i>Nguyễn Thị Minh</i>
Thiết kế / Vẽ K.T.:	<i>Nguyễn Thị Minh</i>
Quản lý KT.:	<i>Nguyễn Thành Tâm</i>
Hồ sơ:	Thiết kế bản vẽ thi công
Hoàn thành:	2025
Ký hiệu B.V.:	KT-02
Mã số:	

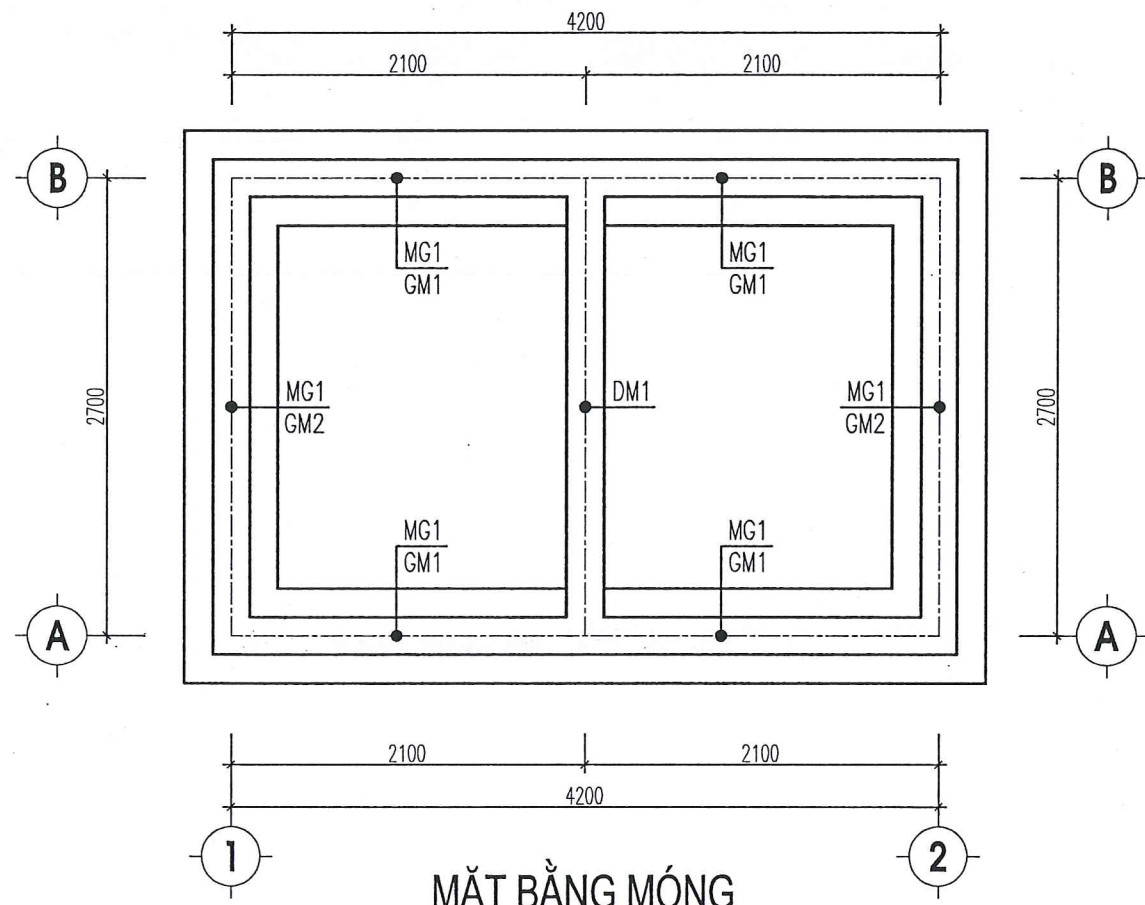

**MẶT BẰNG MÓNG**

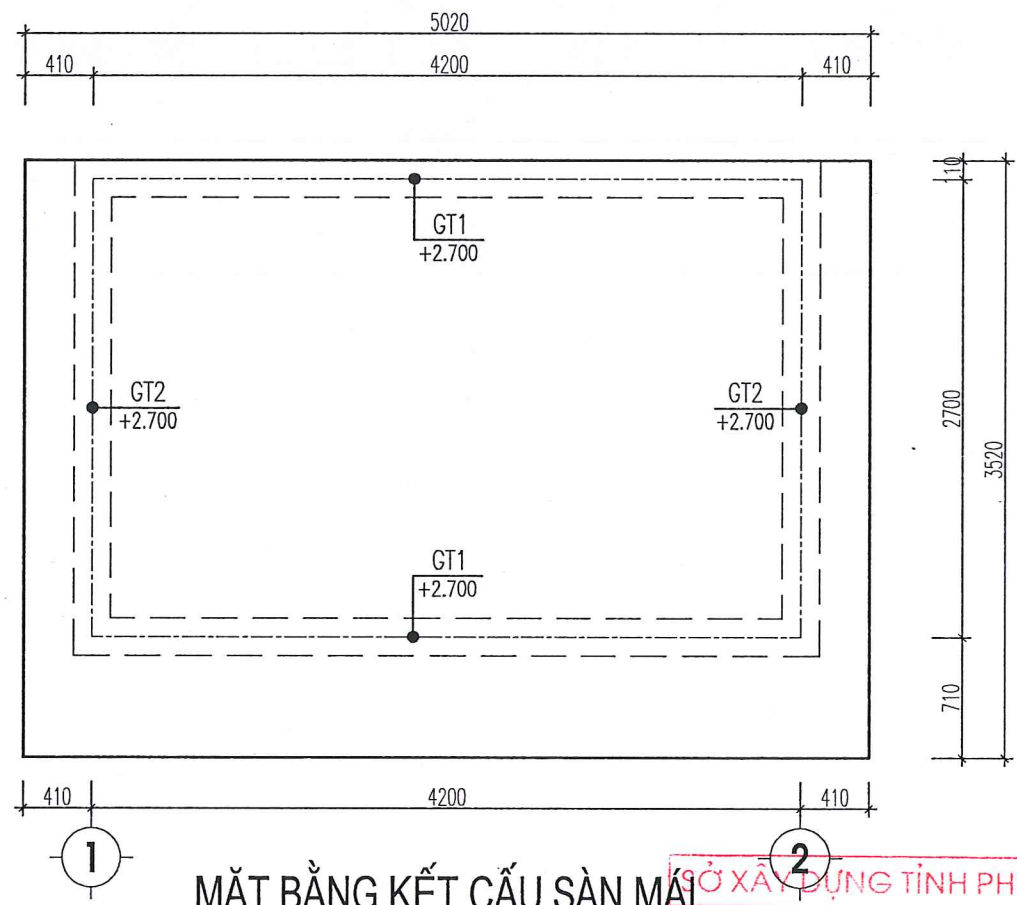

**MẶT BẰNG KẾT CẤU SÀN MÁI**

**SỞ XÂY DỰNG TỈNH PHÚ THỌ**  
**THẨM ĐỊNH**  
 Theo văn bản số: ..... / .....  
 Ngày: ..... tháng ..... năm 20.....  
 Ký tên: *Thuan*

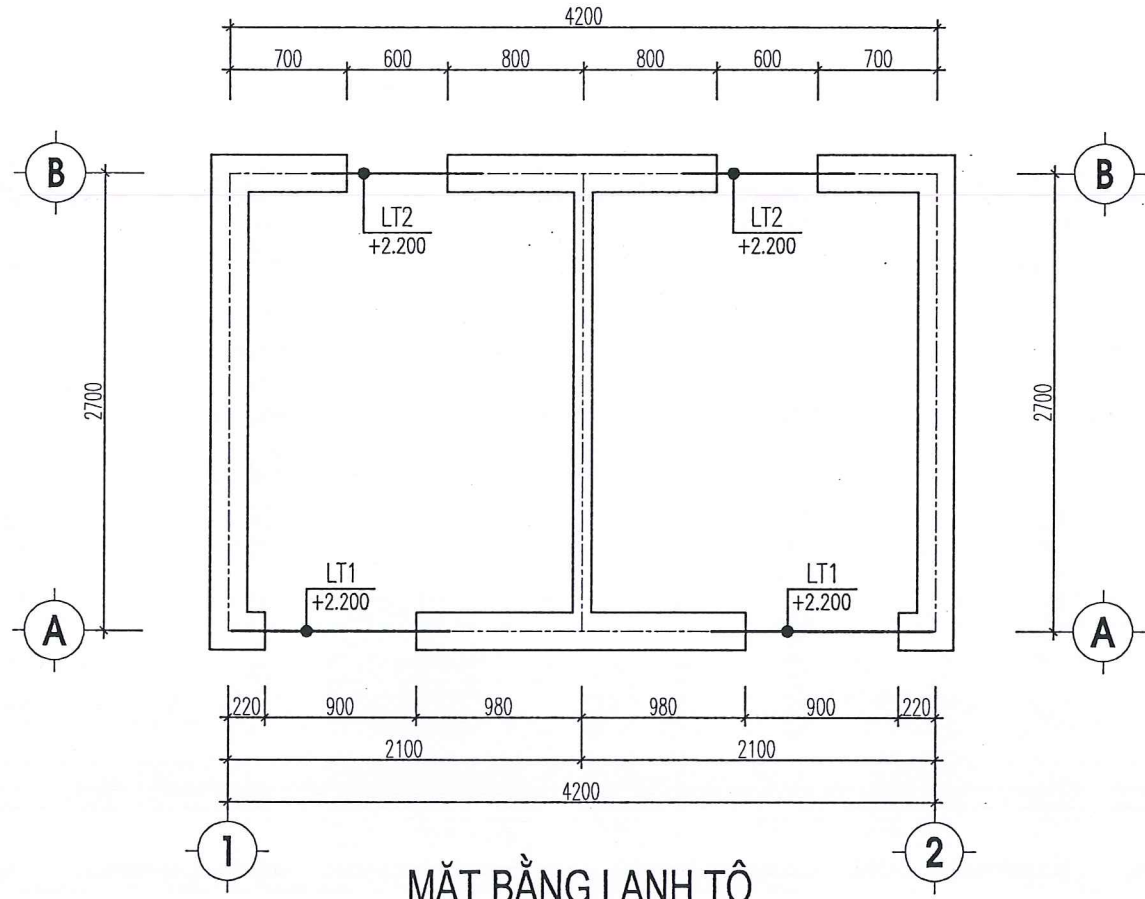

**MẶT BẰNG LANH TÔ**

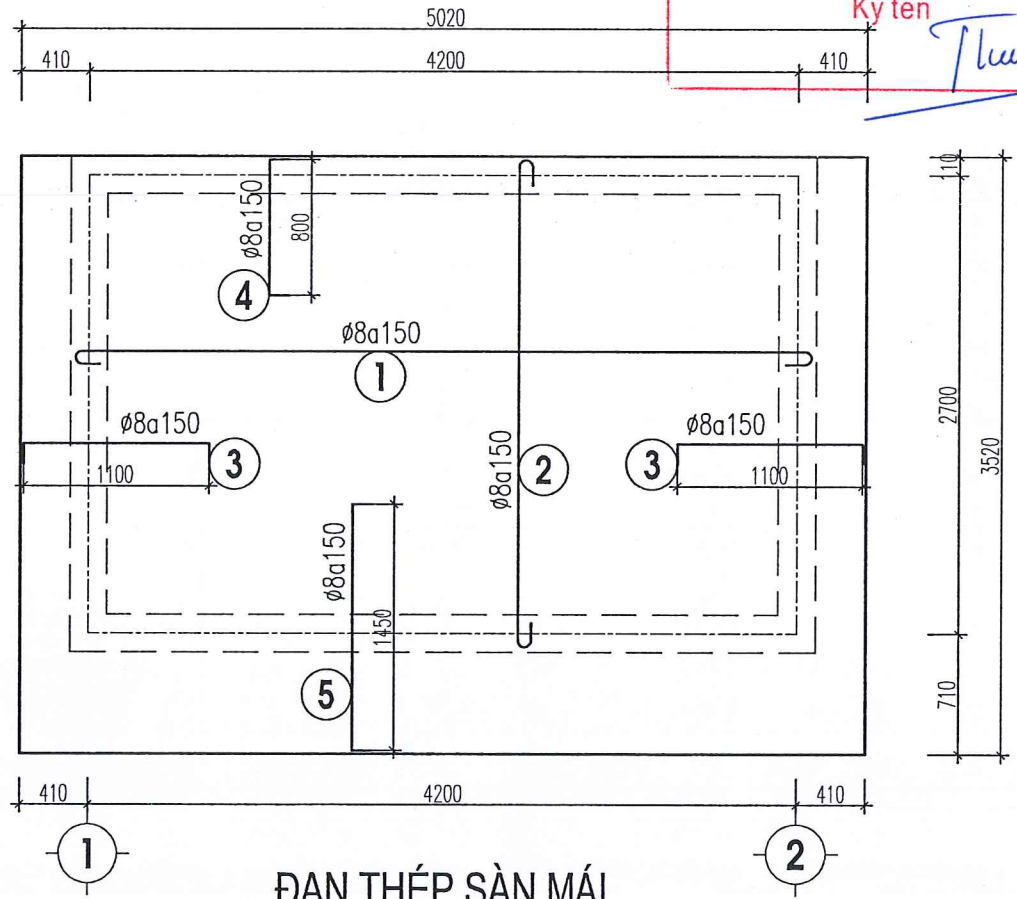

**ĐAN THÉP SÀN MÁI**

**Ghi chú:**

**Chủ đầu tư:**  
ĐẢNG ỦY CÁC CƠ QUAN TỈNH

**Công trình:**  
CÀI TẠO, SỬA CHỮA TRỤ SỞ VÀ MUA SẮM TRANG THIẾT BỊ LÀM VIỆC CƠ QUAN ĐẢNG ỦY CÁC CƠ QUAN TỈNH

**Địa điểm X.D.:**  
PHƯỜNG VIỆT TRÌ, TỈNH PHÚ THỌ

**Tên bản vẽ:**  
KẾT CẤU NHÀ VỆ SINH

  
**SỞ XÂY DỰNG PHÚ THỌ**  
**TRUNG TÂM KIỂM ĐỊNH VÀ TƯ VẤN XÂY DỰNG PHÚ THỌ**  
 Địa chỉ: Phường Thanh Miếu, tỉnh Phú Thọ  
 Tel: (0210) 6.251206 - Fax: (0210) 6.251279  
 Email: trungtamkdp@gmail.com

**P. Giám đốc:**

  
**PHAN MẠNH NINH**

<b>Chủ trì:</b>	<i>[Signature]</i>
Nguyễn Thị Minh	
<b>Thiết kế / Vẽ K.T.:</b>	
Phan Văn Huân	
<b>Quản lý KT.:</b>	
Nguyễn Thành Tâm	<i>[Signature]</i>
<b>Hồ sơ:</b>	Thiết kế bản vẽ thi công
<b>Hoàn thành:</b>	2025
<b>Ký hiệu B.V.:</b>	KC-01
<b>Mã số:</b>	

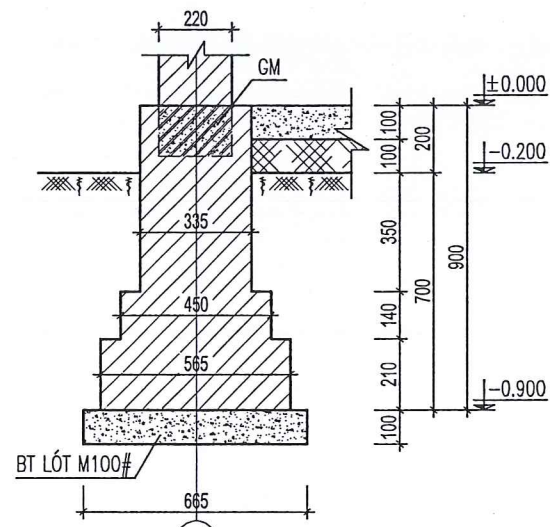

**M.CẮT MG1**

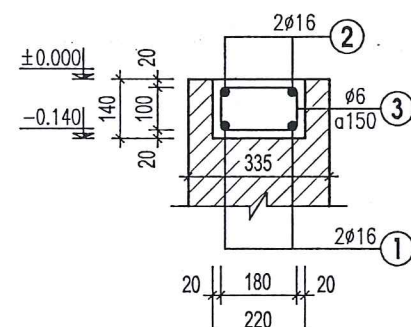

**M. CẮT GM1**

(L=4420; SL: 02 C.K)

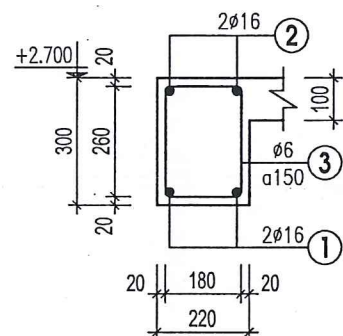

**M. CẮT GT1**

(L=4220; SL: 01 C.K)

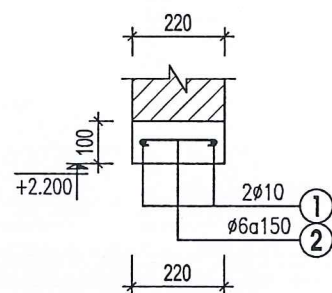

**M.CẮT LT1**

(L=1300; SL: 02 C.K)

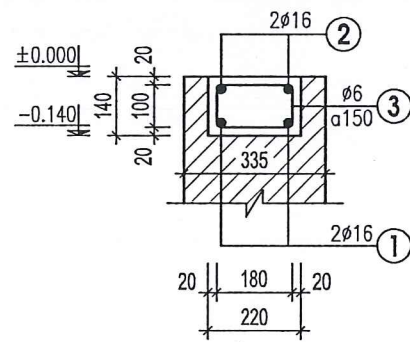

**M. CẮT GM2**

(L=2920; SL: 02 C.K)

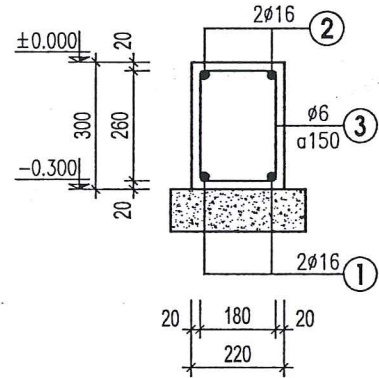

**M. CẮT DM1**

(L=2920; SL: 01 C.K)

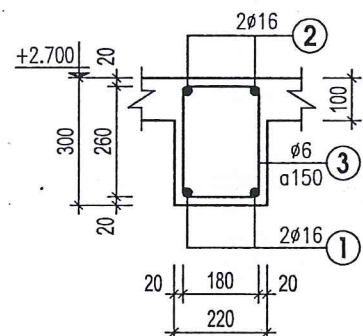

**M. CẮT GT2**

(L=2920; SL: 01 C.K)

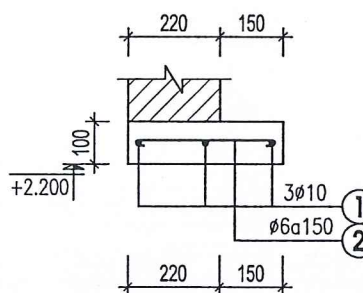

**M.CẮT LT2**

(L=1000; SL: 02 C.K)

**BẢNG THỐNG KÊ CỐT THÉP**

TÊN C.KIỆN	SỐ T.T	HÌNH DẠNG-KÍCH THƯỚC	Ø (mm)	CHIỀU DÀI 1 THANH (mm)	SỐ LƯỢNG		TỔNG CHIỀU DÀI (m)	TỔNG T. LƯỢNG (kg)
					1 C.KIỆN	T.BỘ		
GM1 (SL: 02 CK)	1	4380	16	4380	2	4	17.5	27.7
	2	100 4380 100	16	4580	2	4	18.3	28.9
	3	100 180 50	6	660	27	54	35.6	7.9
GM2 (SL: 02 CK)	1	2880	16	2880	2	4	11.5	18.2
	2	100 2880 100	16	3080	2	4	12.3	19.4
	3	100 180 50	6	660	17	34	22.4	5.0
DM1 (SL: 01 CK)	1	2880	16	2880	2	2	5.8	9.1
	2	250 2880 250	16	3380	2	2	6.8	10.7
	3	260 180 50	6	980	17	17	16.7	3.7
THÉP SÀN MÁI (SL: TOÀN BỘ)	1	60 4380 60	8	4500	17	17	76.5	30.2
	2	60 2880 60	8	3000	27	27	81.0	32.0
	3	80 1100 80	8	1260	36	36	45.4	17.9
	4	80 800 80	8	960	27	27	25.9	10.2
	5	80 1450 80	8	1610	31	31	49.9	19.7
	CT	50 120000 50	6	120100	1	1	120.1	26.7
GT1 (SL: 02 CK)	1	4380	16	4380	2	4	17.5	27.7
	2	250 4380 250	16	4880	2	4	19.5	30.8
	3	260 180 50	6	980	27	54	52.9	11.7
GT2 (SL: 02 CK)	1	2880	16	2880	2	4	11.5	18.2
	2	250 2880 250	16	3380	2	4	13.5	21.3
	3	260 180 50	6	980	27	54	52.9	11.7
LT1 (SL: 02 CK)	1	1300	10	1300	2	4	5.2	3.2
	2	50 180 50	6	280	9	18	5.0	1.1
LT2 (SL: 02 CK)	1	1000	10	1000	3	6	6.0	3.7
	2	50 330 50	6	430	7	14	6.0	1.3

SỞ XÂY DỰNG TỈNH PHÚ THỌ  
**THẨM ĐỊNH**  
 Theo văn bản số: ..... / .....  
 Ngày: ..... tháng ..... năm 20.....  
 Ký tên: *[Signature]*

Ghi chú:

Chủ đầu tư:  
**ĐẢNG ỦY CÁC CƠ QUAN TỈNH**

Công trình:  
**CẢI TẠO, SỬA CHỮA TRỤ SỞ VÀ MUA SẮM TRANG THIẾT BỊ LÀM VIỆC CƠ QUAN ĐẢNG ỦY CÁC CƠ QUAN TỈNH**

Địa điểm X.D:  
**PHƯỜNG VIỆT TRÌ, TỈNH PHÚ THỌ**

Tên bản vẽ  
**BẢNG THỐNG KÊ CỐT THÉP**

SỞ XÂY DỰNG PHÚ THỌ  
**TRUNG TÂM KIỂM ĐỊNH VÀ TƯ VẤN XÂY DỰNG PHÚ THỌ**  
 Địa chỉ: Phường Thanh Miếu, tỉnh Phú Thọ  
 Tel: (0210) 6.251206 - Fax: (0210) 6.251279  
 Email: trungtamkdp@gmail.com

P.Giám đốc:  
**PHAN MẠNH NINH**

Chủ trì: Nguyễn Thị Minh *[Signature]*  
 Thiết kế / Vẽ K.T.: Phan Văn Huấn  
 Quản lý KT: Nguyễn Thành Tâm *[Signature]*

Hồ sơ: Thiết kế bản vẽ thi công  
 Hoàn thành: 2025  
 Ký hiệu B.V.: KC-02  
 Mã số:

# PHẦN: CẤP ĐIỆN



SỞ XÂY DỰNG TỈNH PHÚ THỌ  
**THẨM ĐỊNH**  
Theo văn bản số:...../.....  
Ngày.....tháng.....năm 20.....  
Ký tên

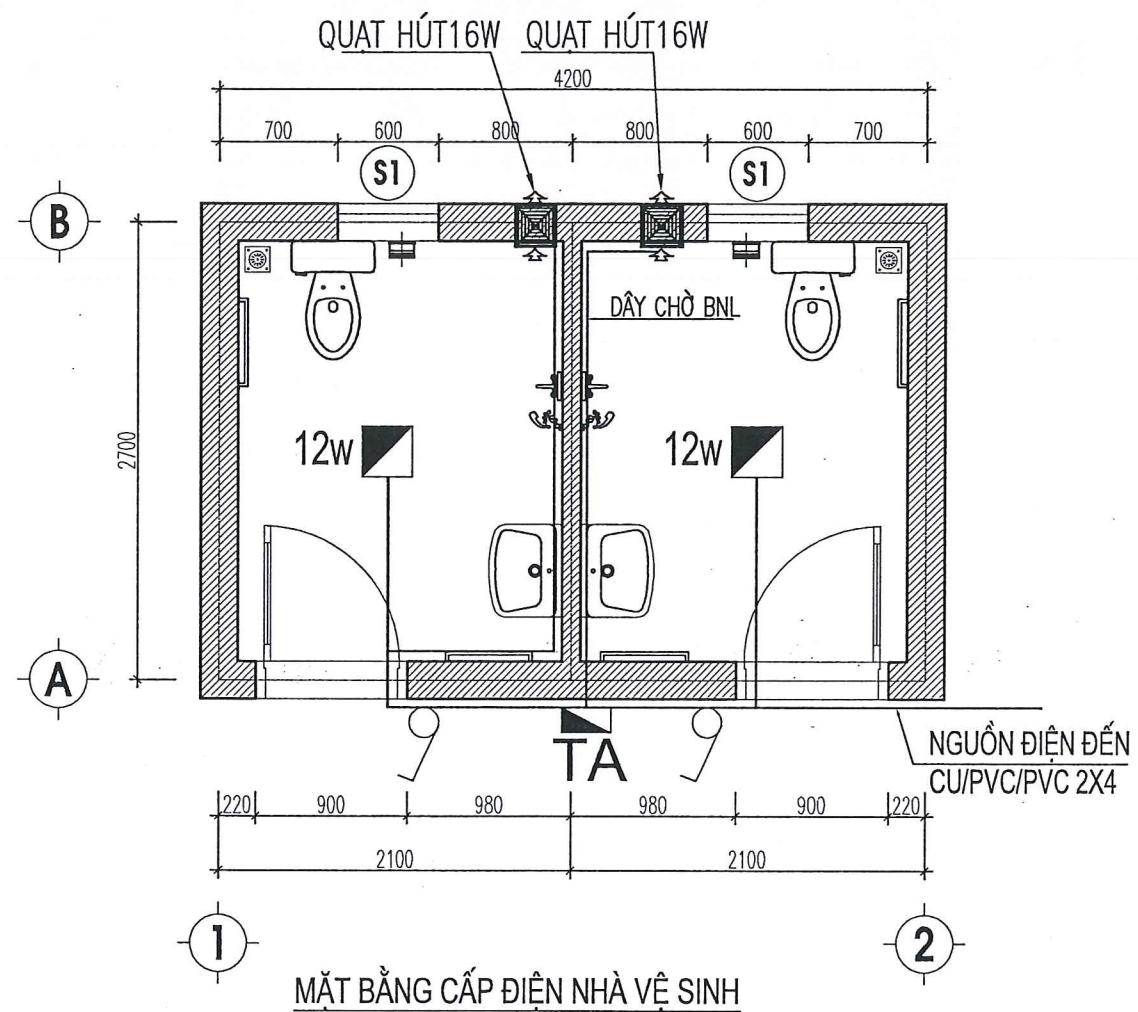

## BẢNG THỐNG KÊ VẬT LIỆU

STT	TÊN VẬT LIỆU & QUY CÁCH	KÝ HIỆU	ĐƠN VỊ	S. LƯỢNG	GHI CHÚ
1	ĐÈN LỚP BÓNG LED 12W	12w	CÁI	2	
2	MẶT 1 NHÂN -10A (LD)	6	CÁI	2	LẮP Ở CỐT 1.2M
3	TỦ ẤT 6 MÔ ĐUN	TA	CÁI	1	LẮP Ở CỐT 1.5M
4	QUẠT HÚT 200X200 - 16W		CÁI	2	LẮP CHO WC
5	DÂY CẤP ĐIỆN CU/PVC/PVC 2X4 MM		M	15	ÂM TƯỜNG
6	DÂY ĐIỆN CU/PVC/PVC 2X4 MM2		M	11	ÂM TƯỜNG
7	DÂY ĐIỆN CU/PVC/PVC 2X2.5MM2		M	5	ÂM TƯỜNG
8	DÂY TIẾP ĐỊA 1X4 MM2		M	11	ÂM TƯỜNG
9	DÂY TIẾP ĐỊA 1X2.5MM2		M	5	ÂM TƯỜNG
10	ỐNG NHỰA Ø 20		M	31	ÂM TƯỜNG

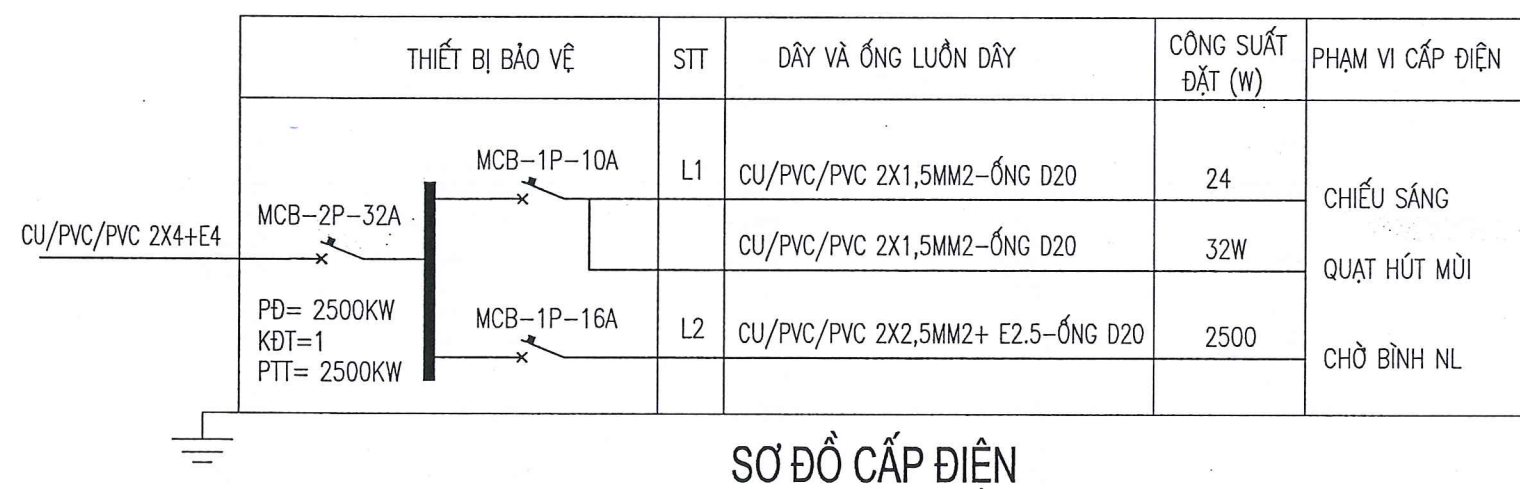

SƠ ĐỒ CẤP ĐIỆN

## GHI CHÚ

- TẤT CẢ HỆ THỐNG DÂY DẪN ĐIỆN TRONG NHÀ DÙNG CÁP ĐIỆN LỖI ĐỒNG LƯƠN ỐNG NHỰA LẮP ÂM TƯỜNG
- DÂY DẪN TỪ CÔNG TẮC RA ĐÈN DÙNG DÂY DẪN 1.5MM, RA Ổ CẮM DÙNG DÂY 2.5MM

Ghi chú:

Chủ đầu tư:  
ĐẢNG ỦY CÁC CƠ QUAN TỈNH

Công trình:  
CẢI TẠO, SỬA CHỮA VÀ MUA SÁM TRANG THIẾT BỊ LÀM VIỆC ĐẢNG ỦY CÁC CƠ QUAN TỈNH

Địa điểm X.D:  
PHƯỜNG VIỆT TRÍ, TỈNH PHÚ THỌ

Tên bản vẽ:  
CHI TIẾT BỐ VỈA CẢI TẠO

SỞ XÂY DỰNG PHÚ THỌ  
TRUNG TÂM  
KIỂM ĐỊNH VÀ TƯ VẤN XÂY DỰNG PHÚ THỌ  
Địa chỉ: Đường Nguyễn Tất Thành, P. Tân Dân, TP. Việt Trì, T. Phú Thọ  
Tel: (0210) 6.558489 - Fax: (0210) 6.251279  
Email: trungtamkiemdinhpt@gmail.com

P. Giám đốc:  
PHAN MẠNH NINH

Chủ nhiệm dự án:  
Nguyễn Thị Minh

Chủ trì thiết kế:  
Hoàng Văn Hồng

Thiết kế:  
Hoàng Văn Hồng

Kiểm tra:  
Nguyễn Thành Tâm

Hồ sơ: Thiết kế bản vẽ thi công  
Hoàn thành: 2025  
Ký hiệu B.V: CB - 01  
Mã số:

SỞ XÂY DỰNG TỈNH PHÚ THỌ  
THẨM ĐỊNH  
Theo văn bản số: ..... / .....  
Ngày..... tháng..... năm 20.....  
Ký tên: *Thuan*

# HẠNG MỤC: NHÀ VỆ SINH CẤP THOÁT NƯỚC



SỞ XÂY DỰNG TỈNH PHÚ THỌ  
**THẨM ĐỊNH**  
Theo văn bản số:...../.....  
Ngày.....tháng.....năm 20.....  
Ký tên

## DANH MỤC BẢN VẼ

STT	TÊN BẢN VẼ	KÝ HIỆU
1	DANH MỤC BẢN VẼ, KÍ HIỆU CHUNG SƠ ĐỒ NGUYÊN LÝ CẤP THOÁT NƯỚC	N-01
2	MẶT BẰNG CẤP NƯỚC THOÁT NƯỚC NHÀ VỆ SINH	N-02
3	CHI TIẾT BỂ TỰ HOẠI	N-03
4	CHI TIẾT LẮP ĐẶT (1)	N-04
5	CHI TIẾT LẮP ĐẶT (2)	N-05
6	BẢNG THỐNG KÊ KHỐI LƯỢNG	N-06

### CÁC KÝ HIỆU

KÝ HIỆU	MÔ TẢ
<b>ĐƯỜNG ỐNG</b>	
CN	ỐNG CẤP NƯỚC LẠNH
NN	ỐNG CẤP NƯỚC NÓNG
TN	ỐNG THOÁT NƯỚC THẢI
TP	ỐNG THOÁT NƯỚC XÍ, TIỂU
TH	ỐNG THÔNG HƠI
TM	ỐNG THOÁT NƯỚC MƯA
<b>PHỤ KIỆN, THIẾT BỊ</b>	
	HƯỚNG DÒNG CHẢY
	VAN 2 CHIỀU
	QUẢ CẦU THU NƯỚC

TẦNG MÁI

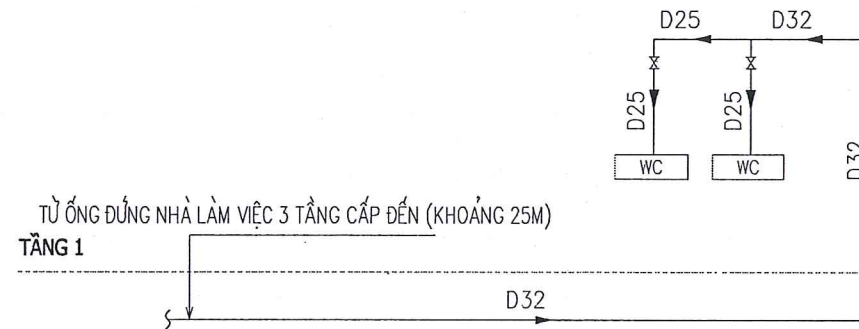

### SƠ ĐỒ NGUYÊN LÝ CẤP NƯỚC

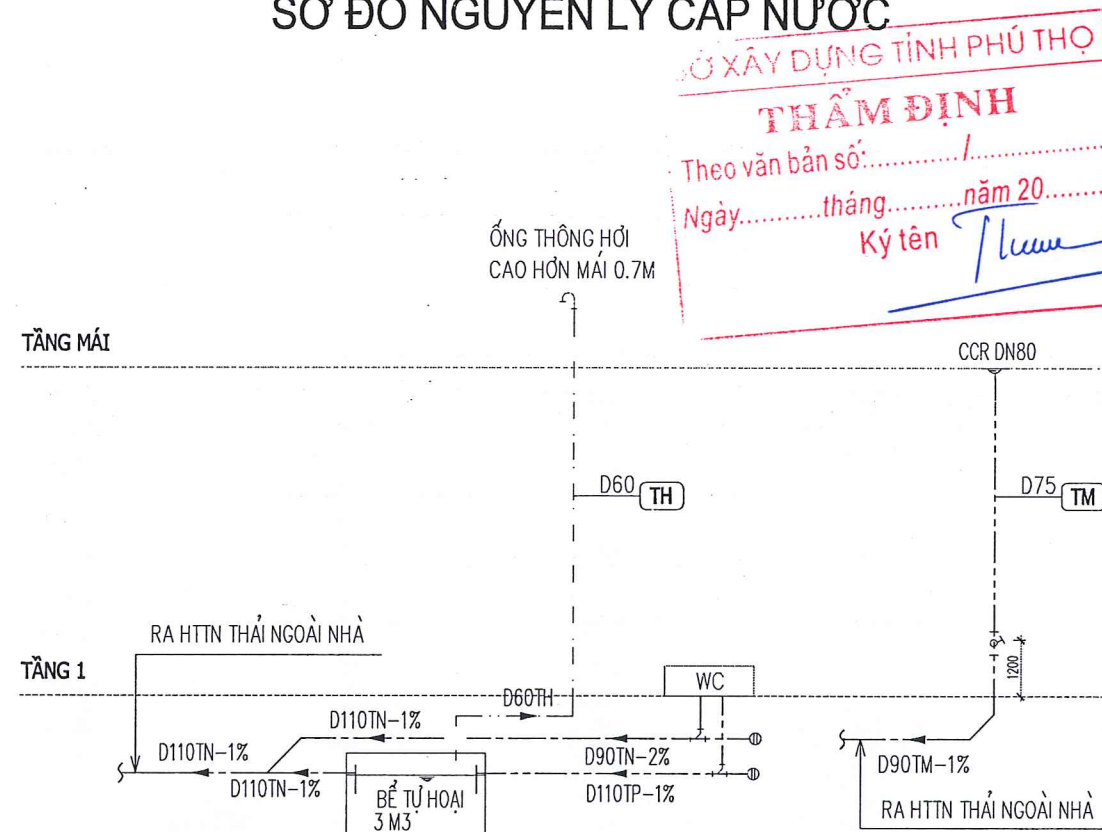

### SƠ ĐỒ NGUYÊN LÝ THOÁT NƯỚC

Ghi chú:

Chủ đầu tư:

**ĐẢNG ỦY CÁC CƠ QUAN ĐẢNG TỈNH**

Công trình:

**CẢI TẠO, SỬA CHỮA VÀ MUA SẮM  
TRANG THIẾT BỊ LÀM VIỆC  
ĐẢNG ỦY CÁC CƠ QUAN ĐẢNG TỈNH**

Địa điểm X.D:

**PHƯỜNG VIỆT TRÌ, TỈNH PHÚ THỌ**

Tên bản vẽ

**KÝ HIỆU CHUNG, SƠ ĐỒ NGUYÊN LÝ**



**SỞ XÂY DỰNG PHÚ THỌ  
TRUNG TÂM  
KIỂM ĐỊNH VÀ TƯ VẤN XÂY DỰNG PHÚ THỌ**  
Địa chỉ: Đường Nguyễn Tất Thành,  
P. Tân Dân, TP. Việt Trì, T. Phú Thọ  
Tel: (0210) 6.558489 - Fax: (0210) 6.251279  
Email: trungtamkiemdinhpj@gmail.com



**PHAN MẠNH NINH**

Chủ trì:

Nguyễn Thị Minh

Thiết kế / Vẽ K.T:

Đỗ Văn Thanh

Quản lý K.T:

Nguyễn Thành Tâm

Hồ sơ:

Thiết kế bản vẽ thi công

Hoàn thành:

2025

Ký hiệu B.V:

**N-01**

Mã số:

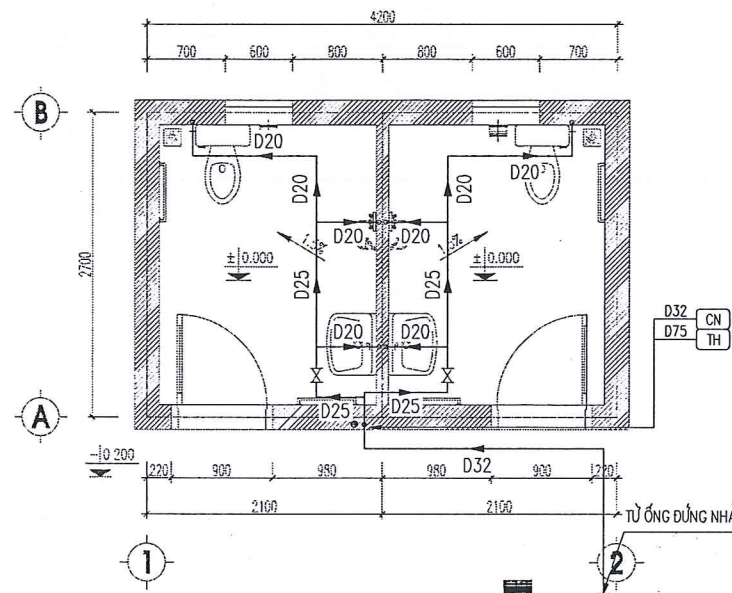

MẶT BẰNG CẤP THOÁT NƯỚC NHÀ VỆ SINH

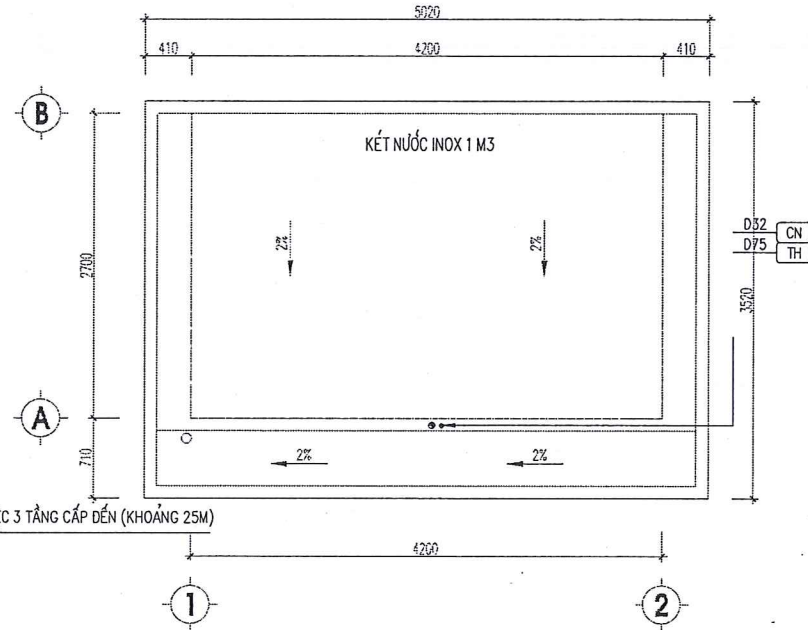

MẶT BẰNG CẤP THOÁT NƯỚC MÁI NHÀ VỆ SINH

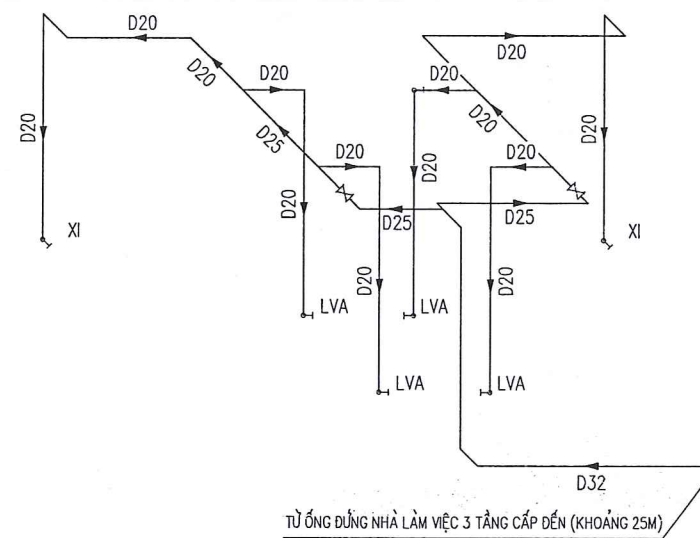

SƠ ĐỒ CẤP NƯỚC WC

SỞ XÂY DỰNG TỈNH PHÚ THỌ  
**THẨM ĐỊNH**  
 Theo văn bản số: ..... / .....  
 Ngày ..... tháng ..... năm 20.....  
 Ký tên: *[Signature]*

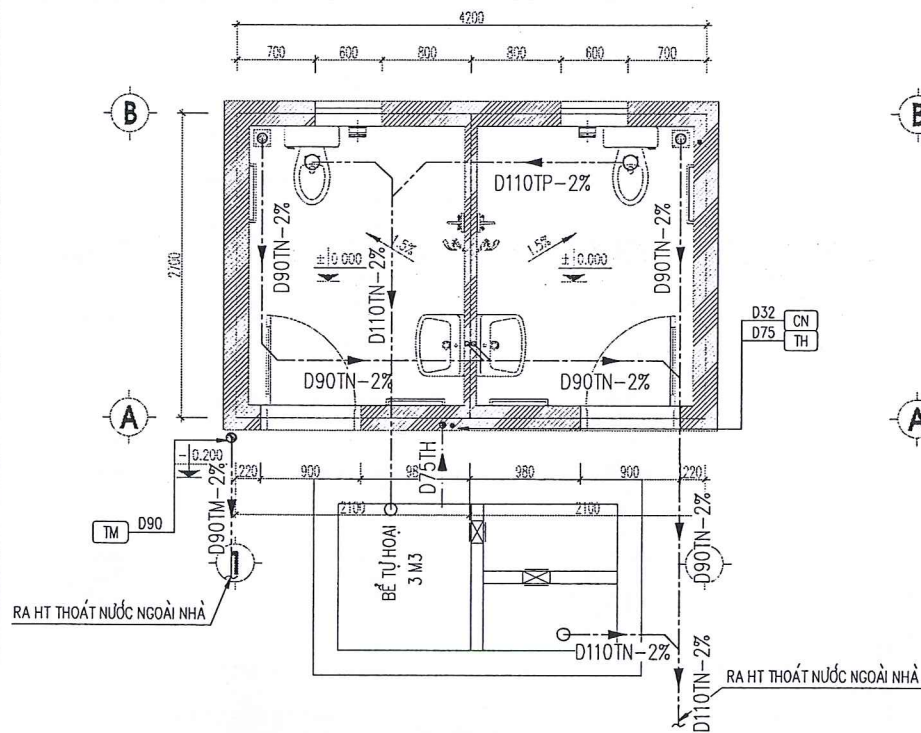

MẶT BẰNG CẤP THOÁT NƯỚC NHÀ VỆ SINH

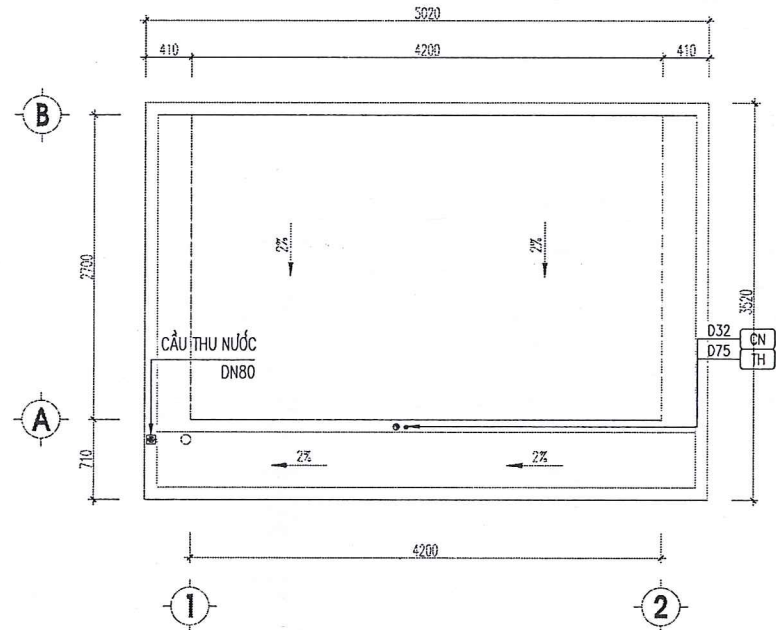

MẶT BẰNG CẤP THOÁT NƯỚC MÁI NHÀ VỆ SINH

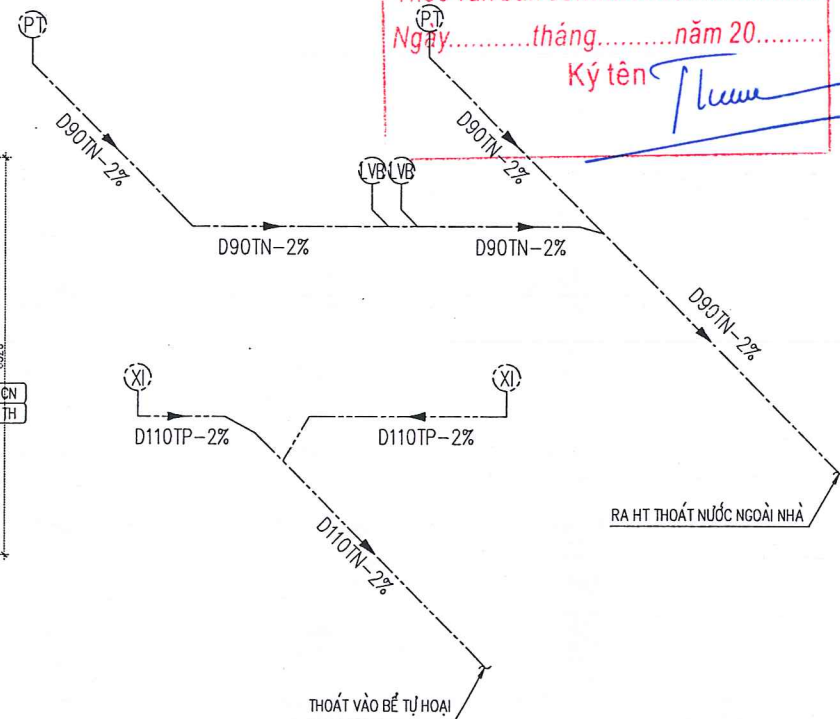

SƠ ĐỒ THOÁT NƯỚC WC

Ghi chú:

Chủ đầu tư:  
**ĐẢNG ỦY CÁC CƠ QUAN ĐẢNG TỈNH**

Công trình:  
**CẢI TẠO, SỬA CHỮA VÀ MUA SẮM  
 TRANG THIẾT BỊ LÀM VIỆC  
 ĐẢNG ỦY CÁC CƠ QUAN TỈNH**

Địa điểm X.D:  
**PHƯỜNG VIỆT TRÌ, TỈNH PHÚ THỌ**

Tên bản vẽ  
**MẶT BẰNG CẤP THOÁT NƯỚC**



SỞ XÂY DỰNG PHÚ THỌ  
**TRUNG TÂM  
 KIỂM ĐỊNH VÀ TƯ VẤN XÂY DỰNG PHÚ THỌ**  
 Địa chỉ: Đường Nguyễn Tất Thành,  
 P. Tân Dân, TP. Việt Trì, T. Phú Thọ  
 Tel: (0210) 6.558489 - Fax: (0210) 6.251279  
 Email: trungtamkiemdinhpt@gmail.com



**PHAN MẠNH NINH**

Chủ trì:	<i>[Signature]</i>
Nguyễn Thị Minh	
Thiết kế / Vẽ K.T:	<i>[Signature]</i>
Đỗ Văn Thanh	
Quản lý K.T:	<i>[Signature]</i>
Nguyễn Thành Tâm	

Hồ sơ:	Thiết kế bản vẽ thi công
Hoàn thành:	2025
Ký hiệu B.V:	<b>II-02</b>
Mã số:	

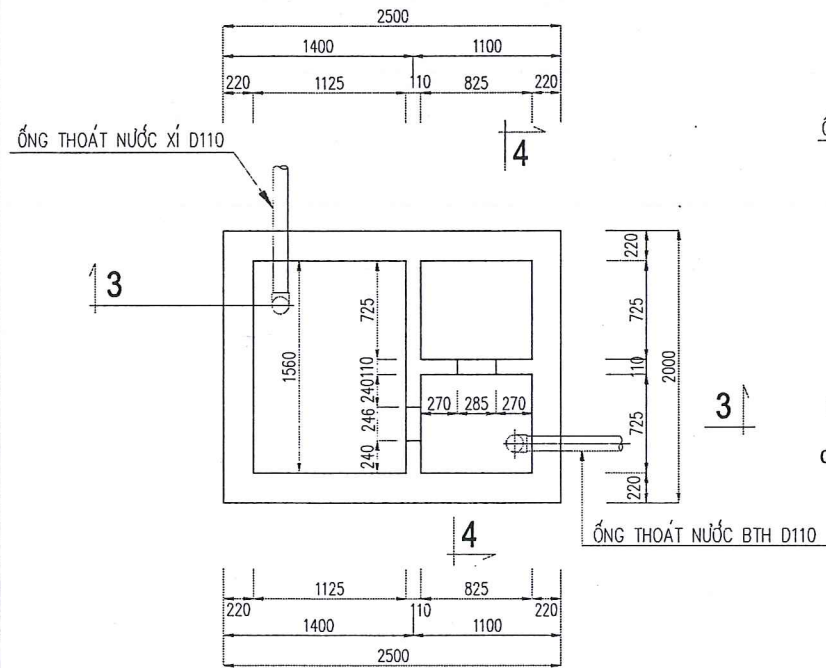

MẶT BẰNG BỂ PHỐT

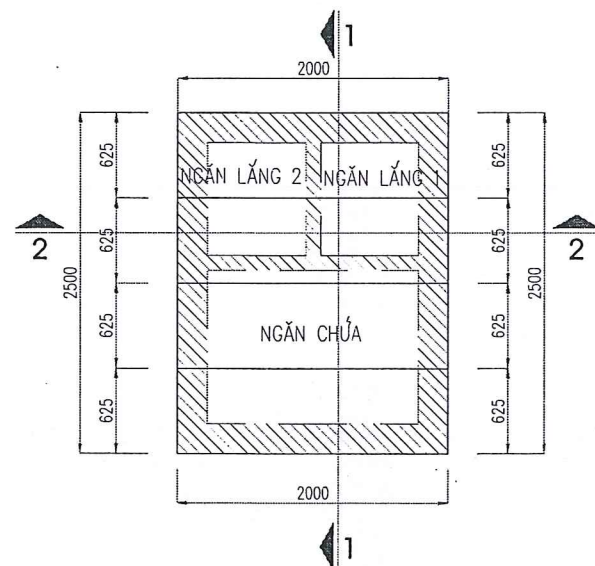

MẶT BẰNG ĐẶT TẤM ĐÀN

**GHI CHÚ:**

- bê tông lót đáy có cấp độ bền chịu nén b7.5(m100).
- bê tông thành bể có cấp độ bền chịu nén b15(m200).
- thép có đường kính <math>d < 10</math> dùng thép c1, r<math>s = 225</math>mpA.
- thép có đường kính <math>d = 10</math> dùng thép cii, r<math>s = 280</math>mpA.
- MẶT BẰNG VỊ TRÍ BỂ PHỐT THAM CHIẾU BẢN VẼ NƯỚC
- tường bể xây gạch chi dọc 75# vữa xm 50#
- trát thành bể, đáy bể vữa xm mác 75# đánh màn
- láng đáy bể vữa xm mác 100#

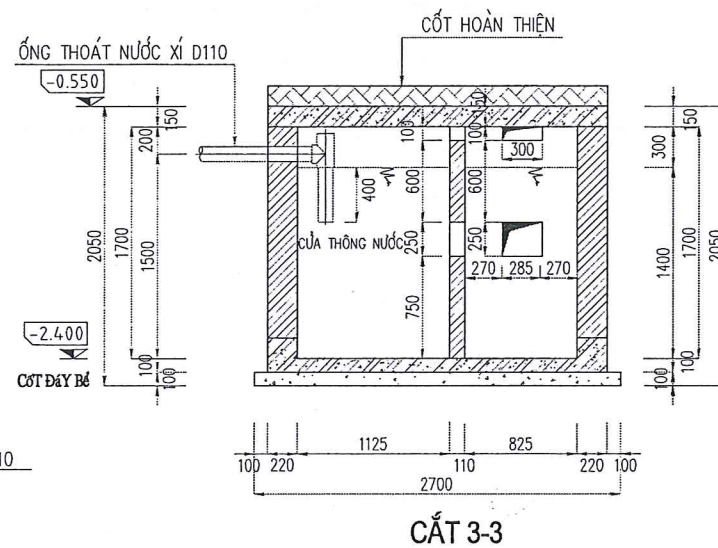

CẮT 3-3

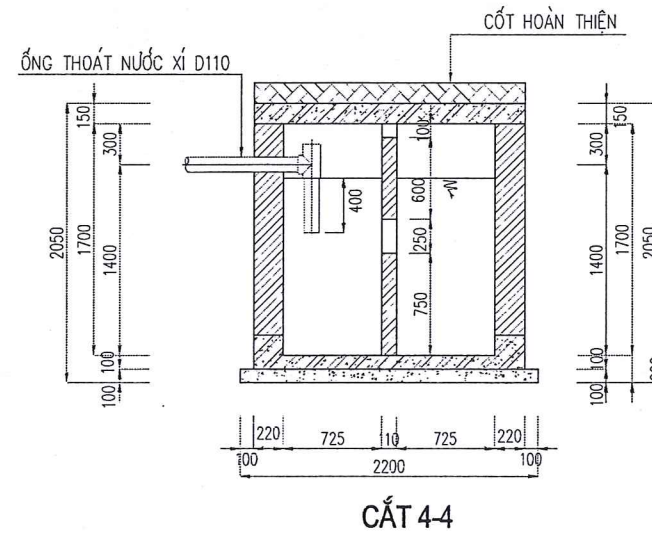

CẮT 4-4

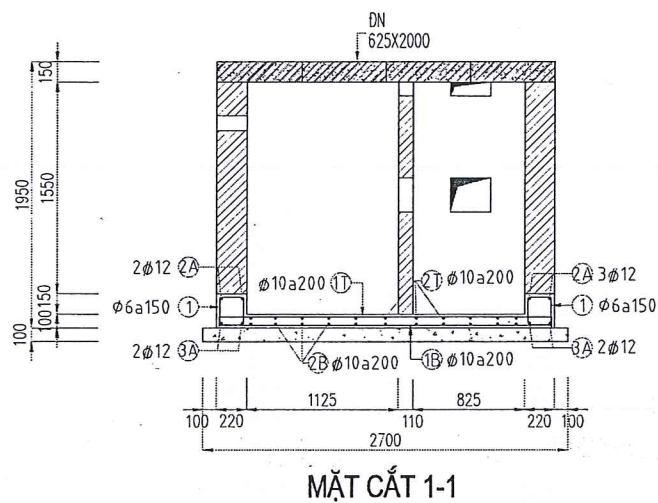

MẶT CẮT 1-1

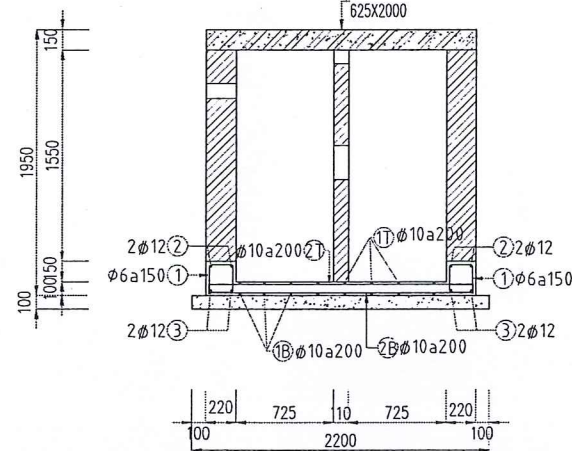

MẶT CẮT 2-2

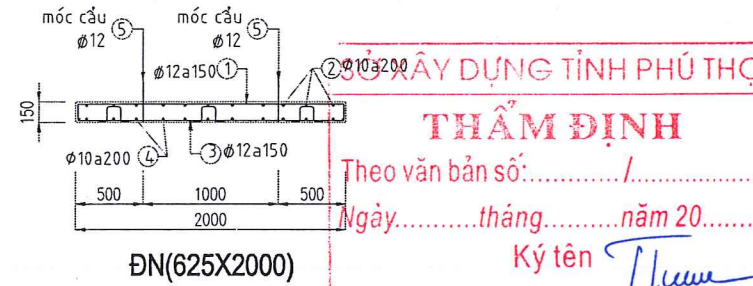

DN(625X2000)

**THỐNG KÊ VẬT TƯ**

TÊN C.KIỆN	SỐ T.T	HÌNH DẠNG - KÍCH THƯỚC	Ø MM	CHIỀU DÀI 1 THANH MM	SỐ LƯỢNG		TỔNG CHIỀU DÀI M	TỔNG T.LƯỢNG KG
					1 C.KIỆN	T.BỘ		
BỂ PHỐT SỐ (SL.01)	1T	80 2500 80	10	2650	9	9	23.9	14.8
	1B	2500	10	2500	11	11	27.5	17.0
	2T	80 2000 80	10	2150	11	11	23.8	14.6
	2B	2000	10	2000	14	14	28.0	17.3
	1	250 170 50	6	940	60	60	56.4	12.5
	2	250 2500 250	12	3000	4	4	12.0	10.7
DN (SL.04)	3	2500	12	2500	4	4	10.0	12.1
	2A	250 2000 250	12	2500	4	4	10.0	11.2
	3A	2000	12	2000	4	4	8.0	9.0
	1	130 2000 130	12	2250	5	20	45.2	40.1
	2	130 600 130	10	850	11	44	37.8	23.3
3	2000	12	2000	5	20	40.0	35.5	
4	600	10	600	11	44	26.4	16.3	
5	80 300 100 300 80	12	850	2	8	6.88	6.1	

Ghi chú:

Chủ đầu tư:

ĐẢNG ỦY CÁC CƠ QUAN ĐẢNG TỈNH

Công trình:  
CẢI TẠO, SỬA CHỮA VÀ MUA SẮM  
TRANG THIẾT BỊ LÀM VIỆC  
ĐẢNG ỦY CÁC CƠ QUAN TỈNH

Địa điểm X.D:

PHƯỜNG VIỆT TRÌ, TỈNH PHÚ THỌ

Tên bản vẽ

CHI TIẾT BẾ TỰ HOẠT



SỞ XÂY DỰNG PHÚ THỌ  
TRUNG TÂM  
KIỂM ĐỊNH VÀ TƯ VẤN XÂY DỰNG PHÚ THỌ  
Địa chỉ: Đường Nguyễn Tất Thành,  
P. Tân Dân, TP. Việt Trì, T. Phú Thọ  
Tel: (0210) 6.558489 - Fax: (0210) 6.251279  
Email: trungtamkiemdinhpt@gmail.com



PHAN MẠNH NINH

Chủ trì: Nguyễn Thị Minh  
Thiết kế / Vẽ K.T.: Đỗ Văn Thanh  
Quản lý KT: Nguyễn Thành Tâm

Hồ sơ: Thiết kế bản vẽ thi công

Hoàn thành: 2025

Ký hiệu B.V: N-03

Mã số:

CHI TIẾT 1

CHI TIẾT 2

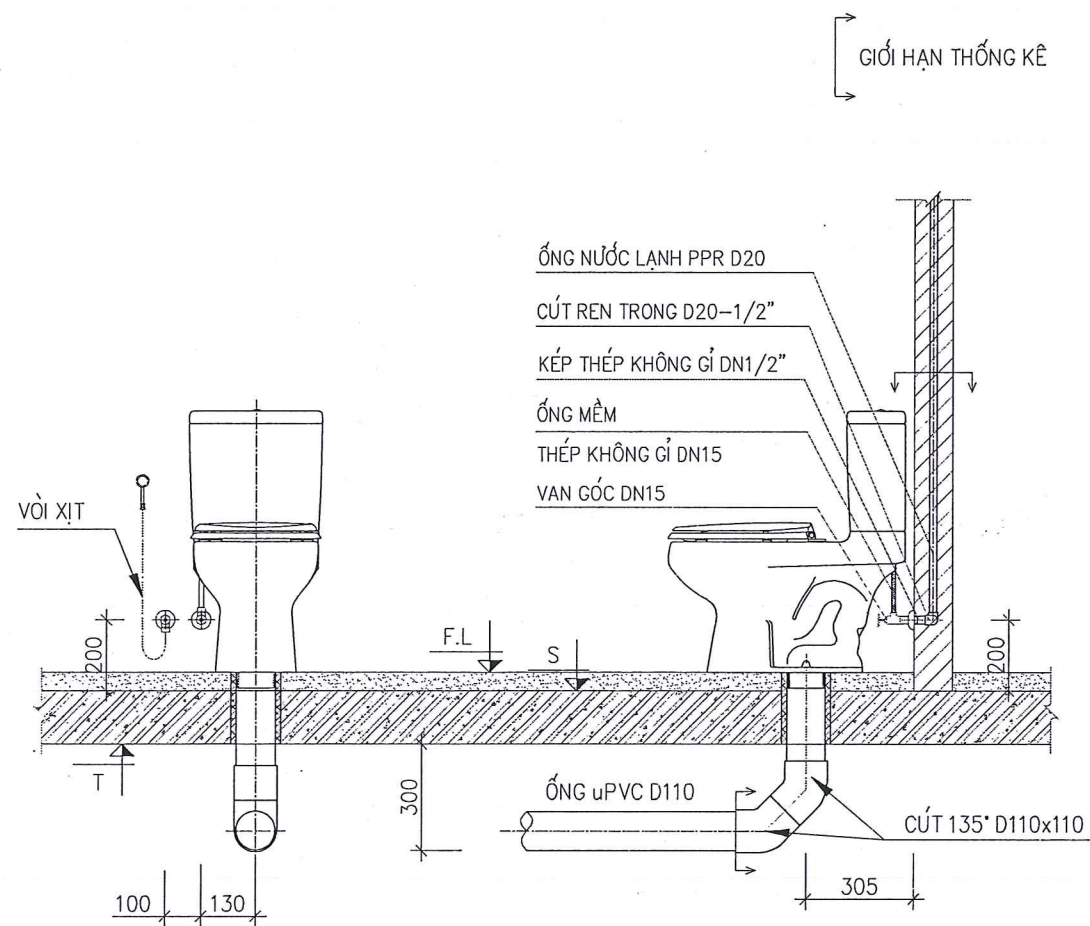
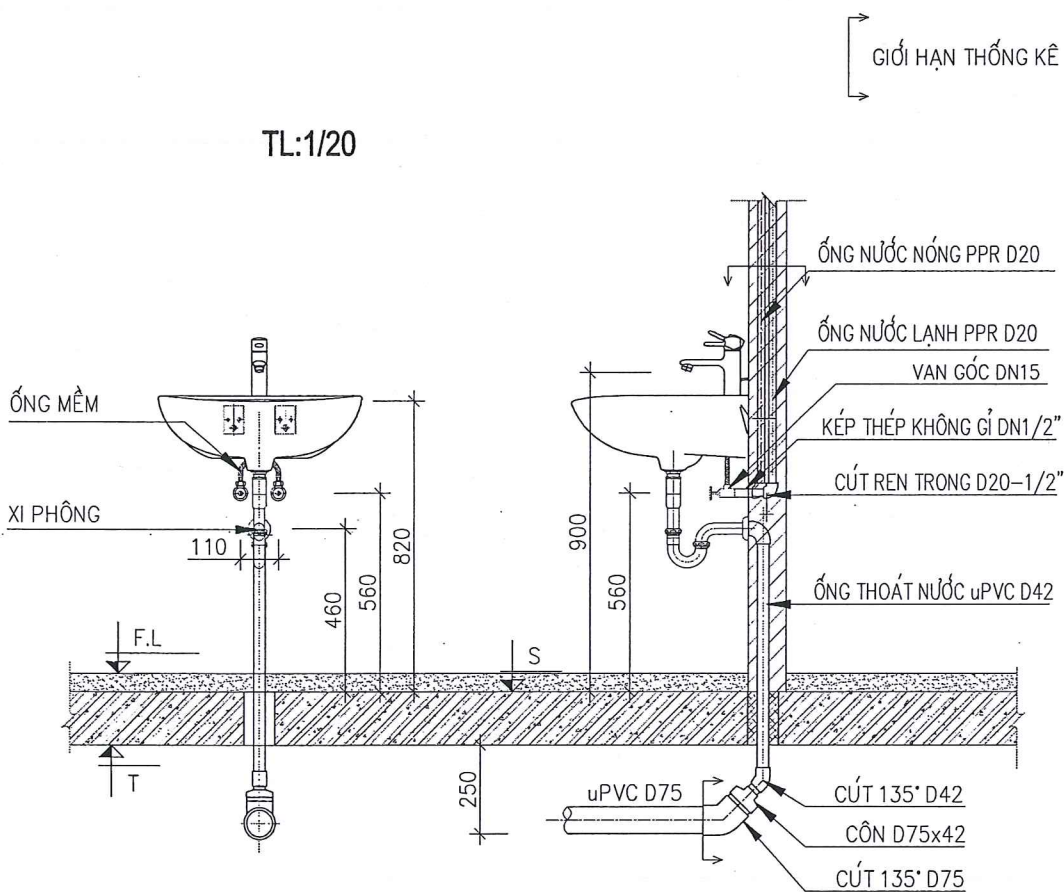

THÔNG KẾ CHI TIẾT 1 BỘ (VÒI NÓNG LẠNH)

TT	TÊN VẬT TƯ	ĐƠN VỊ	SỐ LƯỢNG
1	ỐNG NƯỚC NÓNG PPR D20	M	0.5
2	ỐNG NƯỚC LẠNH PPR D20	M	0.2
3	ỐNG MỀM THÉP KHÔNG GỈ DN15	CÁI	2
4	KÉP THÉP KHÔNG GỈ DN1/2"	CÁI	2
5	CÚT REN TRONG PPR D20-1/2"	CÁI	2
6	VAN GÓC DN15	CÁI	2
7	ỐNG THOÁT NƯỚC uPVC D42	M	0.5
8	CÚT uPVC 90° D42	CÁI	1
9	CÚT uPVC 135° D42	CÁI	1
10	CÔN uPVC D75x42	CÁI	1
11	CÚT uPVC 135° D75	CÁI	1

THÔNG KẾ CHI TIẾT 1 BỘ

TT	TÊN VẬT TƯ	ĐƠN VỊ	SỐ LƯỢNG
1	ỐNG MỀM THÉP KHÔNG GỈ DN15	CÁI	1
2	ỐNG NƯỚC LẠNH PPR D20	M	0.5
3	TÊ PPR D20	CÁI	2
4	CÚT REN TRONG PPR D20-1/2"	CÁI	2
5	KÉP THÉP KHÔNG GỈ DN1/2"	CÁI	2
6	TÊ REN DN15	CÁI	1
7	VAN GÓC DN15	CÁI	1
8	ỐNG THOÁT NƯỚC PVC D110	M	0.2
9	CÚT 135° PVC D110	CÁI	1

SỞ XÂY DỰNG TỈNH PHÚ THỌ  
**THẨM ĐỊNH**  
 Theo văn bản số: ..... / .....  
 Ngày: ..... tháng ..... năm 20.....  
 Ký tên: *[Signature]*

Ghi chú:

Chủ đầu tư:

ĐẢNG ỦY CÁC CƠ QUAN ĐẢNG TỈNH

Công trình:

CÀI TẠO, SỬA CHỮA VÀ MUA SẮM  
 TRANG THIẾT BỊ LÂM VIỆC  
 ĐẢNG ỦY CÁC CƠ QUAN TỈNH

Địa điểm X.D:

PHƯỜNG VIỆT TRÌ, TỈNH PHÚ THỌ

Tên bản vẽ

CHI TIẾT LẮP BẶT 1



SỞ XÂY DỰNG PHÚ THỌ  
**TRUNG TÂM KIỂM ĐỊNH VÀ TƯ VẤN XÂY DỰNG PHÚ THỌ**  
 Địa chỉ: Đường Nguyễn Tất Thành,  
 P. Tân Dân, TP. Việt Trì, T. Phú Thọ  
 Tel: (0210) 6.558489 - Fax: (0210) 6.251279  
 Email: trungtamkiemdinhpt@gmail.com



PHAN MẠNH NINH

Chủ trì:	<i>[Signature]</i>
Nguyễn Thị Minh	
Thiết kế / Vẽ K.T:	<i>[Signature]</i>
Đỗ Văn Thanh	
Quản lý KT:	<i>[Signature]</i>
Nguyễn Thành Tâm	
Hồ sơ:	Thiết kế bản vẽ thi công
Hoàn thành:	2025
Ký hiệu B.V.:	N-04
Mã số:	

CHI TIẾT 3

CHI TIẾT LẮP ĐẶT VÒI SEN

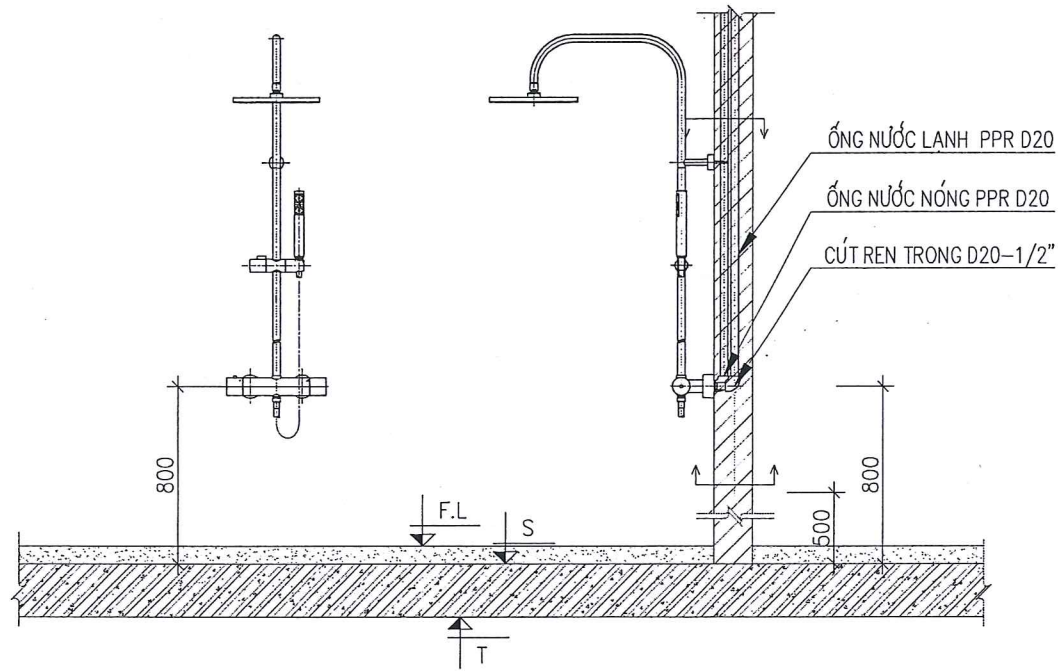

THỐNG KẾ CHI TIẾT 1 BỘ

TT	TÊN VẬT TƯ	ĐƠN VỊ	SỐ LƯỢNG
1	ỐNG NƯỚC NÓNG PPR D20	M	0.3
2	ỐNG NƯỚC LẠNH PPR D20	M	0.2
3	CÚT REN TRONG D20-1/2"	CÁI	2
4	KÉP THÉP KHÔNG GỈ DN1/2"	CÁI	2
5			
6			
7			
8			
9			

CHI TIẾT 6

CHI TIẾT ỚNG LẮP ĐẶT CẦU THU NƯỚC MƯA

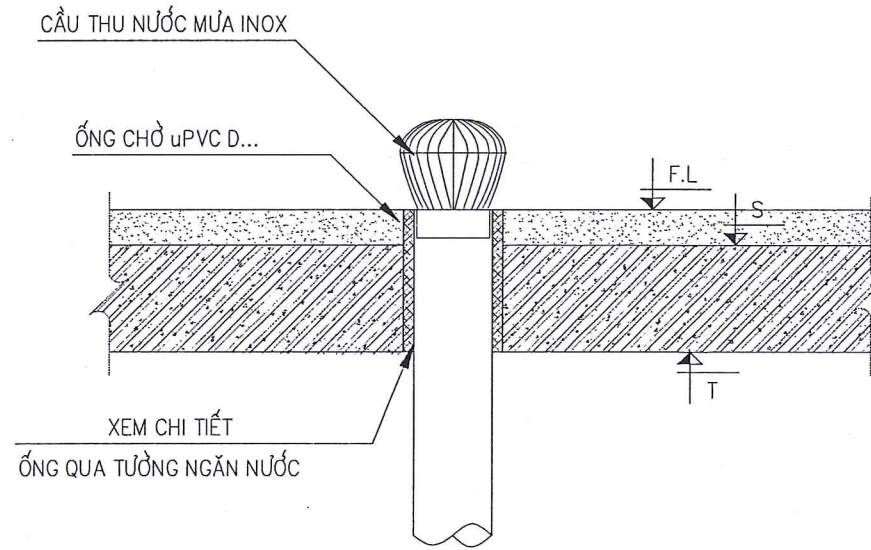

CHI TIẾT LẮP ĐẶT PHỄU THU TẦNG >1

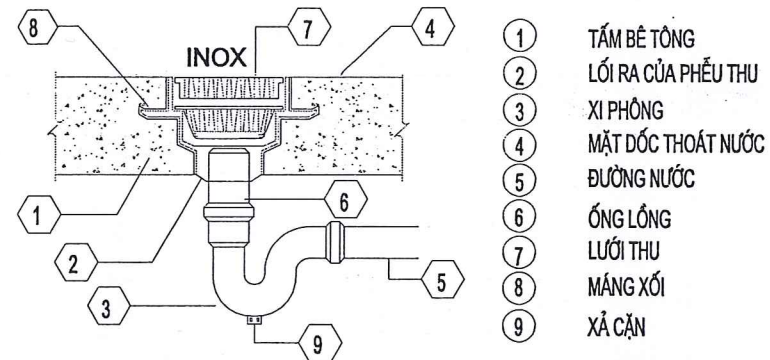

SỞ XÂY DỰNG TỈNH PHÚ THỌ  
**THẨM ĐỊNH**  
 Theo văn bản số: ..... / .....  
 Ngày: ..... tháng ..... năm 20.....  
 Ký tên *Thuan*

Ghi chú:

Chủ đầu tư:

ĐANG ỦY CÁC CƠ QUAN ĐANG TỈNH

Công trình:

CẢI TẠO, SỬA CHỮA VÀ MUA SẮM  
 TRANG THIẾT BỊ LÂM VIỆC  
 ĐANG ỦY CÁC CƠ QUAN TỈNH

Địa điểm X.D:

PHƯỜNG VIỆT TRÍ, TỈNH PHÚ THỌ

Tên bản vẽ

CHI TIẾT LẮP ĐẶT 2



SỞ XÂY DỰNG PHÚ THỌ  
**TRUNG TÂM**  
**KIỂM ĐỊNH VÀ TƯ VẤN XÂY DỰNG PHÚ THỌ**  
 Địa chỉ: Đường Nguyễn Tất Thành,  
 P. Tân Dân, TP. Việt Trì, T. Phú Thọ  
 Tel: (0210) 6.558489 - Fax: (0210) 6.251279  
 Email: trungtamkiemdinhpt@gmail.com

P. Giám đốc:



PHAN MẠNH NINH

Chủ trì:

Nguyễn Thị Minh

Thiết kế / Vẽ K.T:

Đỗ Văn Thanh

Quản lý KT:

Nguyễn Thành Tâm

Hồ sơ:

Thiết kế bản vẽ thi công

Hoàn thành:

2025

Ký hiệu B.V:

N-05

Mã số:

## BẢNG THÔNG KÊ KHỐI LƯỢNG

TT	HẠNG MỤC	ĐƠN VỊ	KHỐI LƯỢNG	GHI CHÚ
<b>C</b>	<b>CẤP THOÁT NƯỚC</b>			
<b>I</b>	<b>Thiết bị vệ sinh</b>			
	Xí bệt ( cả vòi + phụ kiện )	Bộ	2	
	Chậu rửa - ( cả vòi lạnh, cả xi phông)	Bộ	2	
	Sen tắm ( phụ kiện )	Bộ	2	
<b>II</b>	<b>Hệ thống cấp nước lạnh</b>			
<b>1</b>	<b>Thiết bị</b>			
	Bồn nước inox 1m3 ( kèm phụ kiện )	Bộ	-	
<b>2</b>	<b>Van</b>			
	Van chặn D32	Cái	1	
	Van chặn D25	Cái	2	
<b>3</b>	<b>Ống PP-R (PN10)</b>			
	Ống D32	m	30	
	Ống D25	m	4	
	Ống D20	m	18	
<b>4</b>	<b>Phụ kiện đường ống (Cút, tê,...)</b>			
	Măng sông D32	Cái	8	
	Măng sông D25	Cái	1	
	Măng sông D20	Cái	6	
	Cút (90°) D32	Cái	6	
	Cút (90°) D25	Cái	4	
	Cút (90°) D20	Cái	10	
	Tê D32/25	Cái	1	
	Tê D25/20	Cái	5	
	Côn thu D32/25	Cái	1	
	Côn thu D25/20	Cái	2	
	Cút (90°) ren trong DN15	Cái	6	
<b>5</b>	<b>Vật Liệu Phụ ( giá treo, băng keo...)</b>	%	10	(theo ống)
<b>IV</b>	<b>Hệ thống thoát nước</b>			
<b>2</b>	<b>Ống uPVC PN8</b>			
	Ống D110	m	20	
	Ống D90	m	25	
	Ống D75	m	10	
	Ống D42	m	2	
<b>3</b>	<b>Phụ kiện đường ống (Cút, tê,...)</b>			
	Măng sông D110	Cái	7	
	Măng sông D90	Cái	8	
	Cút (90°) D75	Cái	4	
	Cút (90°) D42	Cái	2	
	Cút (45°) D110	Cái	10	
	Cút (45°) D90	Cái	6	
	Cút (45°) D75	Cái	2	
	Cút (45°) D42	Cái	2	
	Côn thu D90/75	Cái	1	
	Côn thu D75/42	Cái	2	
	Tê (45°) D110/D110	Cái	1	
	Tê (45°) D110/D90	Cái	1	
	Tê (45°) D90/D90	Cái	1	
	Tê (45°) D90/D75	Cái	2	
	Tê cong D110	Cái	2	
	Chụp thông hơi D75	Cái	1	
	Phễu thoát sàn + xiphong DN80	Cái	2	
	Cầu chắn rác DN80 (thu nước mưa)	Cái	1	
<b>4</b>	<b>Vật Liệu Phụ ( giá treo, băng keo...)</b>	%	10	(theo ống)

**SỞ XÂY DỰNG TỈNH PHÚ THỌ**  
**THẨM ĐỊNH**  
 Theo văn bản số: ..... / .....  
 Ngày: ..... tháng ..... năm 20.....  
 Ký tên *Thuan*

Ghi chú:	
Chủ đầu tư: <b>ĐẢNG ỦY CÁC CƠ QUAN ĐẢNG TỈNH</b>	
Công trình: <b>CẢI TẠO, SỬA CHỮA VÀ MUA SẮM                  TRANG THIẾT BỊ LÀM VIỆC                  ĐẢNG ỦY CÁC CƠ QUAN TỈNH</b>	
Địa điểm X.D: <b>PHƯỜNG VIỆT TRÌ, TỈNH PHÚ THỌ</b>	
Tên bản vẽ: <b>BẢNG THÔNG KÊ KHỐI LƯỢNG</b>	
 <b>SỞ XÂY DỰNG PHÚ THỌ                  TRUNG TÂM                  KIỂM ĐỊNH VÀ TƯ VẤN XÂY DỰNG PHÚ THỌ</b> Địa chỉ: Đường Nguyễn Tất Thành, P. Tân Dân, TP. Việt Trì, T. Phú Thọ Tel: (0210) 6.558489 - Fax: (0210) 6.251279 Email: trungtamkiemdinhtp@gmail.com	
P. Giám đốc:  <b>PHAN MẠNH NINH</b>	
Chủ trì: Nguyễn Thị Minh	
Thiết kế / Vẽ K.T: Đỗ Văn Thanh	
Quản lý KT: Nguyễn Thành Tâm	
Hồ sơ: Hoàn thành:	Thiết kế bản vẽ thi công 2025
Ký hiệu B.V.: Mã số:	N-88

# HẠNG MỤC : CẢI TẠO NHÀ BẢO VỆ

PHÚ THỌ, 2025

SỞ XÂY DỰNG TỈNH PHÚ THỌ  
**THẨM ĐỊNH**  
Theo văn bản số:...../  
Ngày.....tháng.....năm 20.....  
Ký tên



## NHÀ BẢO VỆ, NHÀ ĐỂ XE

### A.PHẦN TƯỜNG:

– TƯỜNG TRONG VÀ NGOÀI NHÀ: BÓC GẠCH ỐP TƯỜNG CŨ, CẠO LỚP SƠN CŨ, TRÁT VÀ SƠN LẠI

### B.PHẦN NỀN :

– NỀN: NỀN GARA VỆ SINH SẠCH, SƠN MỚI BẰNG EPOXY MÀU XANH NHẠT, NỀN NHÀ BẢO VỆ: BÓC LỚP GẠCH LÁT NỀN CŨ, LÁT LẠI NỀN NHÀ TẦNG 1 BẰNG GẠCH MEN 600X600

### C.PHẦN CỬA, HOA SẮT :

– CỬA SẮT GARA: THÁO RA CẠO BỎ LỚP SƠN CŨ – SƠN LẠI BẰNG SƠN TÍNH ĐIỆN MÀU GHI SÁNG.



– CỬA SỔ, CỬA ĐI GỖ NHÀ BẢO VỆ: THÁO DỖ D1G VÀ S1G, LẮP MỚI CỬA NHÔM KÍNH ( D1N VÀ S1N )

– HOA SẮT CỬA SỔ HS1 NHÀ BẢO VỆ: THÁO RA CẠO BỎ LỚP SƠN CŨ – SƠN LẠI BẰNG SƠN TÍNH ĐIỆN MÀU GHI SÁNG.

### D.ỐNG THOÁT MƯA :

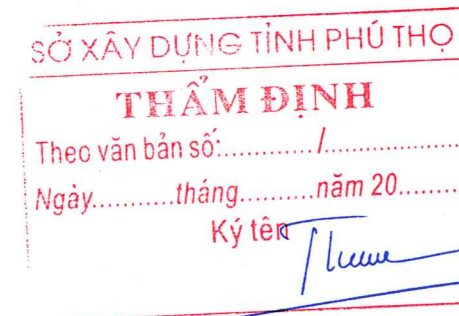
– THÁO DỖ ỐNG PVC D90 CŨ, THAY MỚI ỐNG PVC D90 DÀI L= 2700, PHỤ KIỆN ĐỒNG BỘ

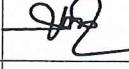
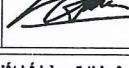

<u>Ghi chú:</u>	
<u>Chủ đầu tư:</u> ĐẢNG ỦY CÁC CƠ QUAN ĐẢNG TỈNH	
<u>Công trình:</u> CẢI TẠO, SỬA CHỮA VÀ MUA SẮM TRANG THIẾT BỊ LÀM VIỆC ĐẢNG ỦY CÁC CƠ QUAN ĐẢNG TỈNH	
<u>Địa điểm X.D:</u> PHƯỜNG VIỆT TRÌ, TỈNH PHÚ THỌ	
<u>Tên bản vẽ</u> <b>MẶT BẰNG HIỆN TRẠNG</b>	
 SỞ XÂY DỰNG PHÚ THỌ <b>TRUNG TÂM</b> KIỂM ĐỊNH VÀ TƯ VẤN XÂY DỰNG PHÚ THỌ Địa chỉ: Phường Thanh Miếu, tỉnh Phú Thọ Tel: (0210) 6.251206 - Fax: (0210) 6.251279 Email: trungtamkdp@gmail.com	
<u>P. Giám đốc:</u> 	
<b>PHAN MẠNH NINH</b>	
<u>Chủ trì:</u> Nguyễn Thị Minh	
<u>Thiết kế / Vẽ K.T:</u> Nguyễn Thị Minh	
<u>Quản lý KT:</u> Nguyễn Thành Tâm	
<u>Hồ sơ:</u>	Thiết kế bản vẽ thi công
<u>Hoàn thành:</u>	2025
<u>Ký hiệu B.V.:</u>	HT-01
<u>Mã số:</u>	

TƯỜNG TRONG ( 4 DIỆN TƯỜNG ) ỐP GẠCH MEN CAO 1500



TƯỜNG TRONG ( 4 DIỆN TƯỜNG ) ỐP GẠCH MEN CAO 1500

TƯỜNG TRONG ( 4 DIỆN TƯỜNG ) ỐP GẠCH MEN CAO SÁT TRẦN

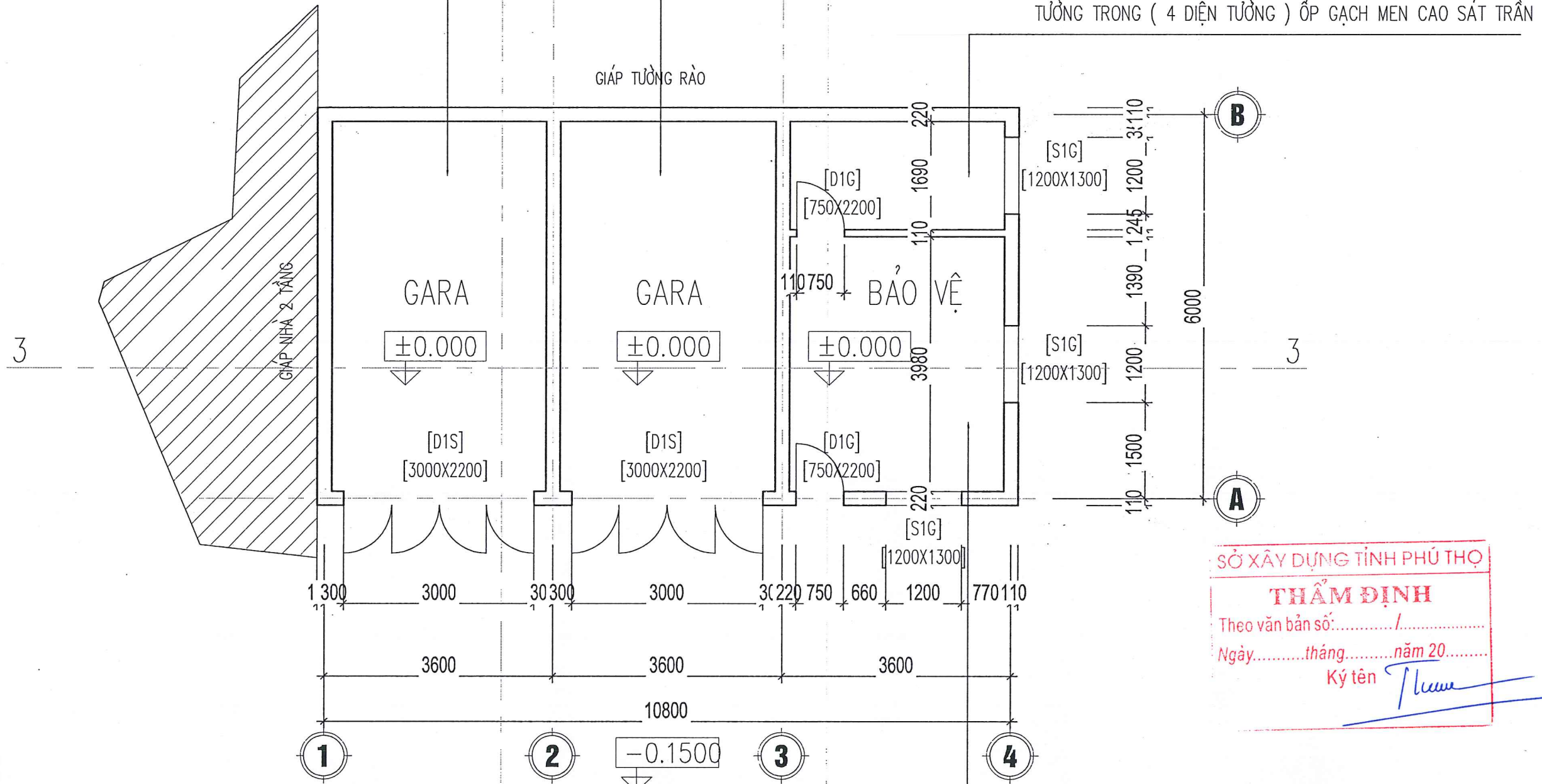
GIÁP TƯỜNG RÀO



SỞ XÂY DỰNG TỈNH PHÚ THỌ  
**THẨM ĐỊNH**  
 Theo văn bản số: ..... / .....  
 Ngày ..... tháng ..... năm 20.....  
 Ký tên *Phan Mạnh Ninh*

Ghi chú:	
Chủ đầu tư: ĐẢNG ỦY CÁC CƠ QUAN ĐẢNG TỈNH	
Công trình: CẢI TẠO, SỬA CHỮA VÀ MUA SẴM TRANG THIẾT BỊ LÀM VIỆC ĐẢNG ỦY CÁC CƠ QUAN ĐẢNG TỈNH	
Địa điểm X.D: PHƯỜNG VIỆT TRÌ, TỈNH PHÚ THỌ	
Tên bản vẽ <b>MẶT BẰNG HIỆN TRẠNG</b>	
 SỞ XÂY DỰNG PHÚ THỌ <b>TRUNG TÂM KIỂM ĐỊNH VÀ TƯ VẤN XÂY DỰNG PHÚ THỌ</b> Địa chỉ: Phường Thanh Miếu, tỉnh Phú Thọ Tel: (0210) 6.251206 - Fax: (0210) 6.251279 Email: trungtamkdp@gmail.com	
P. Giám đốc:  <b>PHAN MẠNH NINH</b>	
Chủ trì:	<i>Nguyễn Thị Minh</i>
Thiết kế / Vẽ K.T.:	<i>Nguyễn Thị Minh</i>
Quản lý KT.:	<i>Nguyễn Thành Tâm</i>
Hồ sơ:	Thiết kế bản vẽ thi công
Hoàn thành:	2025
Ký hiệu B.V.:	HT-01
Mã số:	

**MẶT BẰNG HIỆN TRẠNG**

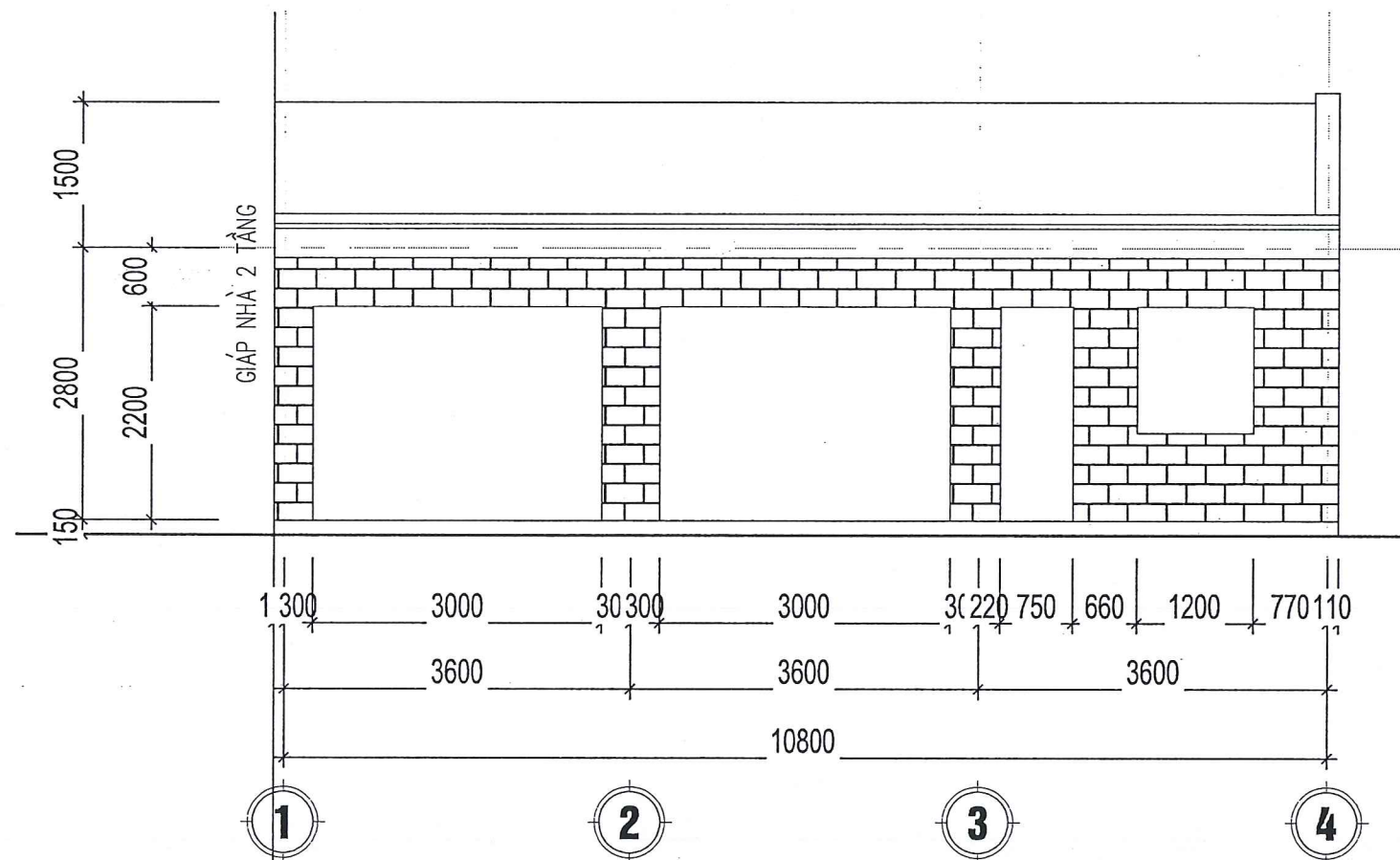

**MẶT ĐÚNG TRỰC 1-4**

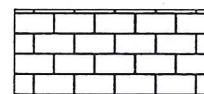

TƯỜNG MẶT NGOÀI ỐP GẠCH MEN

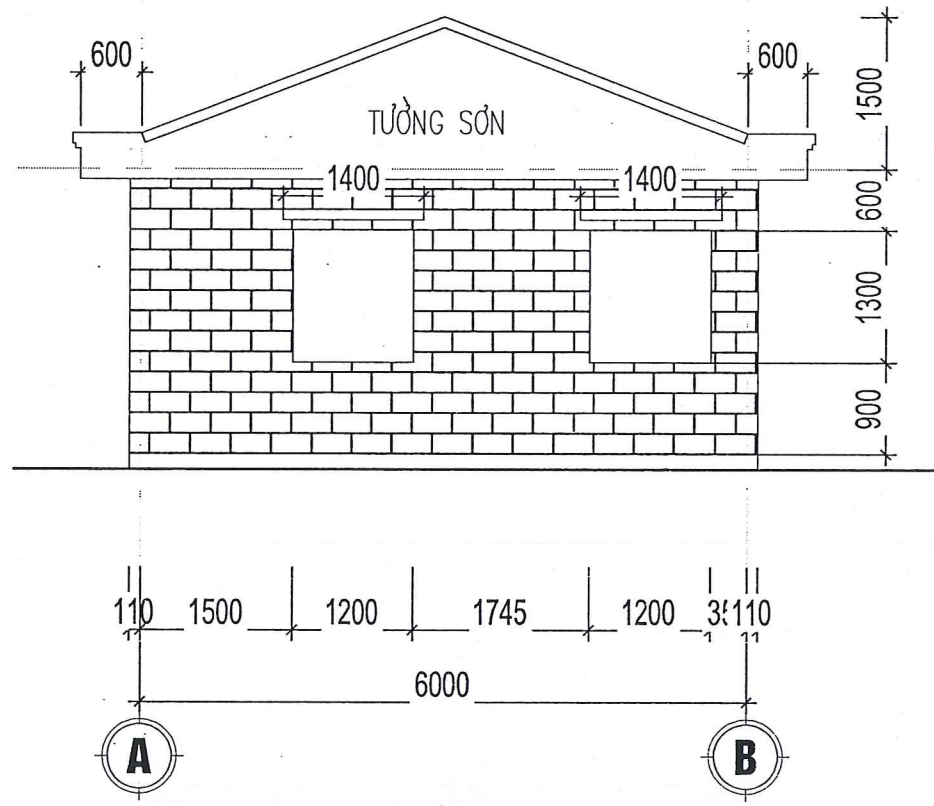

**MẶT ĐÚNG TRỰC A-B**

SỞ XÂY DỰNG TỈNH PHÚ THỌ  
**THẨM ĐỊNH**  
 Theo văn bản số:...../.....  
 Ngày.....tháng.....năm 20.....  
 Ký tên *Thuan*

Ghi chú:

Chủ đầu tư:

ĐẢNG ỦY CÁC CƠ QUAN ĐẢNG TỈNH

Công trình:

CẢI TẠO, SỬA CHỮA VÀ MUA SẮM  
 TRANG THIẾT BỊ LÀM VIỆC  
 ĐẢNG ỦY CÁC CƠ QUAN ĐẢNG TỈNH

Địa điểm X.D:

PHƯỜNG VIỆT TRÌ, TỈNH PHÚ THỌ

Tên bản vẽ

MẶT ĐÚNG TRỰC 1-4, 4-1



SỞ XÂY DỰNG PHÚ THỌ  
**TRUNG TÂM**  
 KIỂM ĐỊNH VÀ TƯ VẤN XÂY DỰNG PHÚ THỌ  
 Địa chỉ: Phường Thanh Miếu, tỉnh Phú Thọ  
 Tel: (0210) 6.251206 - Fax: (0210) 6.251279  
 Email: trungtamkdp@gmail.com

P.Giám đốc:

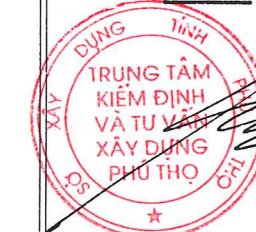

PHAN MẠNH NINH

Chủ trì:	<i>Phan Mạnh Ninh</i>
Nguyễn Thị Minh	<i>Nguyễn Thị Minh</i>
Thiết kế / Vẽ K.T:	<i>Nguyễn Thị Minh</i>
Nguyễn Thị Minh	<i>Nguyễn Thị Minh</i>
Quản lý KT:	<i>Nguyễn Thành Tâm</i>
Nguyễn Thành Tâm	<i>Nguyễn Thành Tâm</i>

Hồ sơ:	Thiết kế bản vẽ thi công
Hoàn thành:	2025
Ký hiệu B.V:	HT-02
Mã số:	

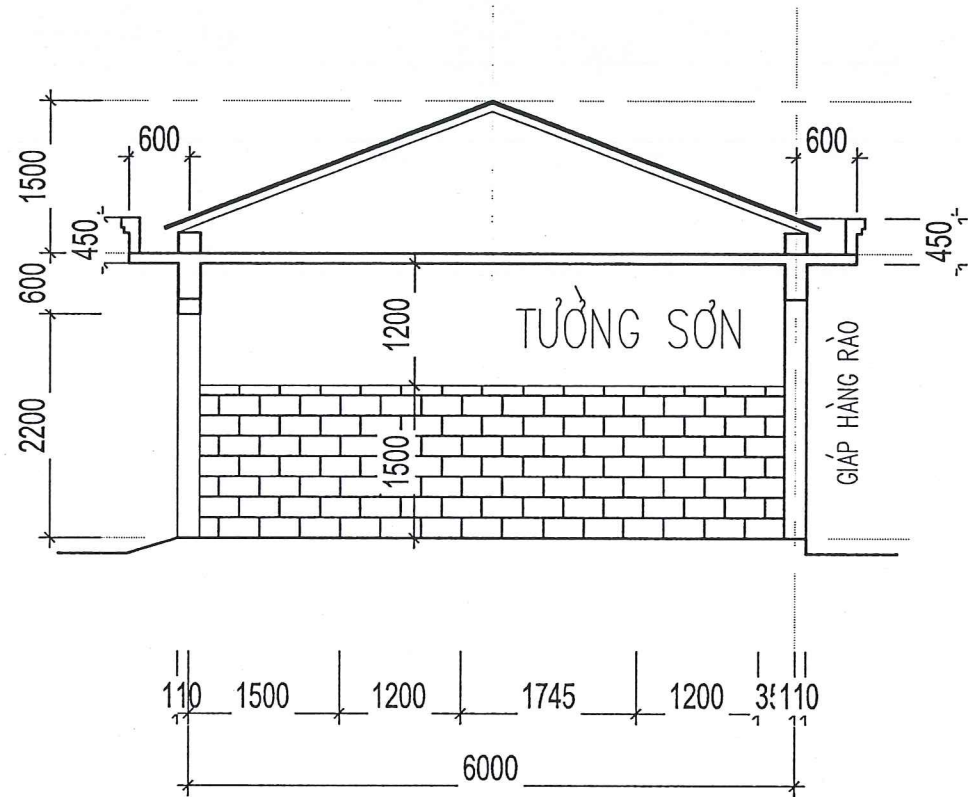

**MẶT CẮT 1-1 HIỆN TRẠNG**

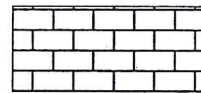

TƯỜNG MẶT NGOÀI ỐP GẠCH MEN

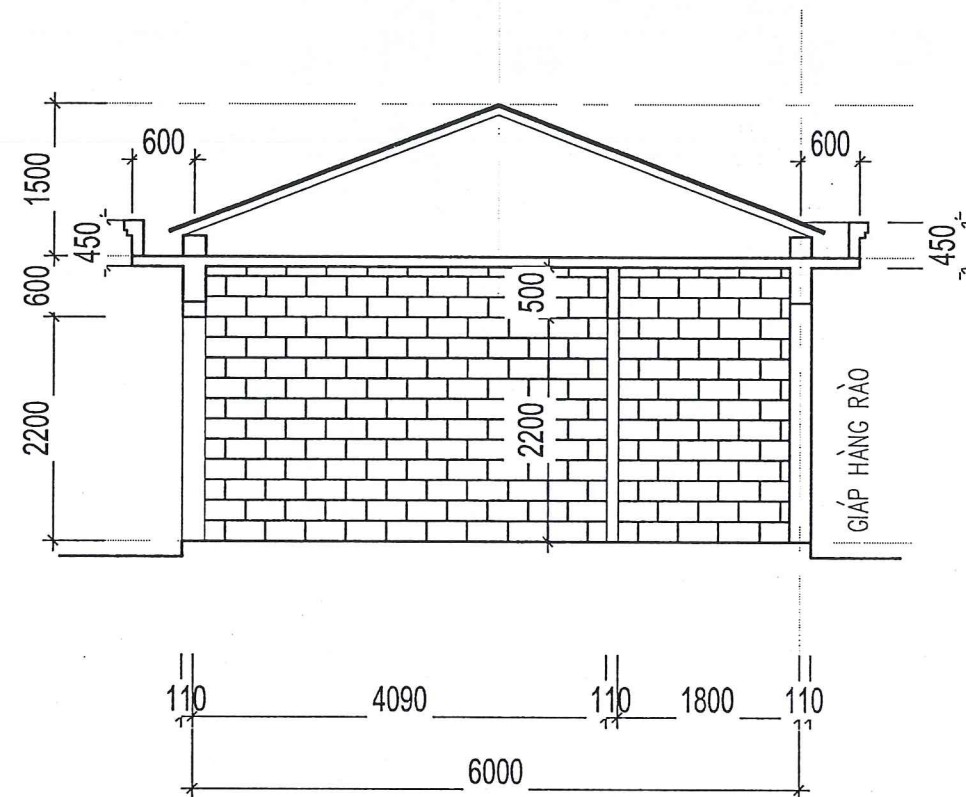

**MẶT CẮT 2-2 HIỆN TRẠNG**

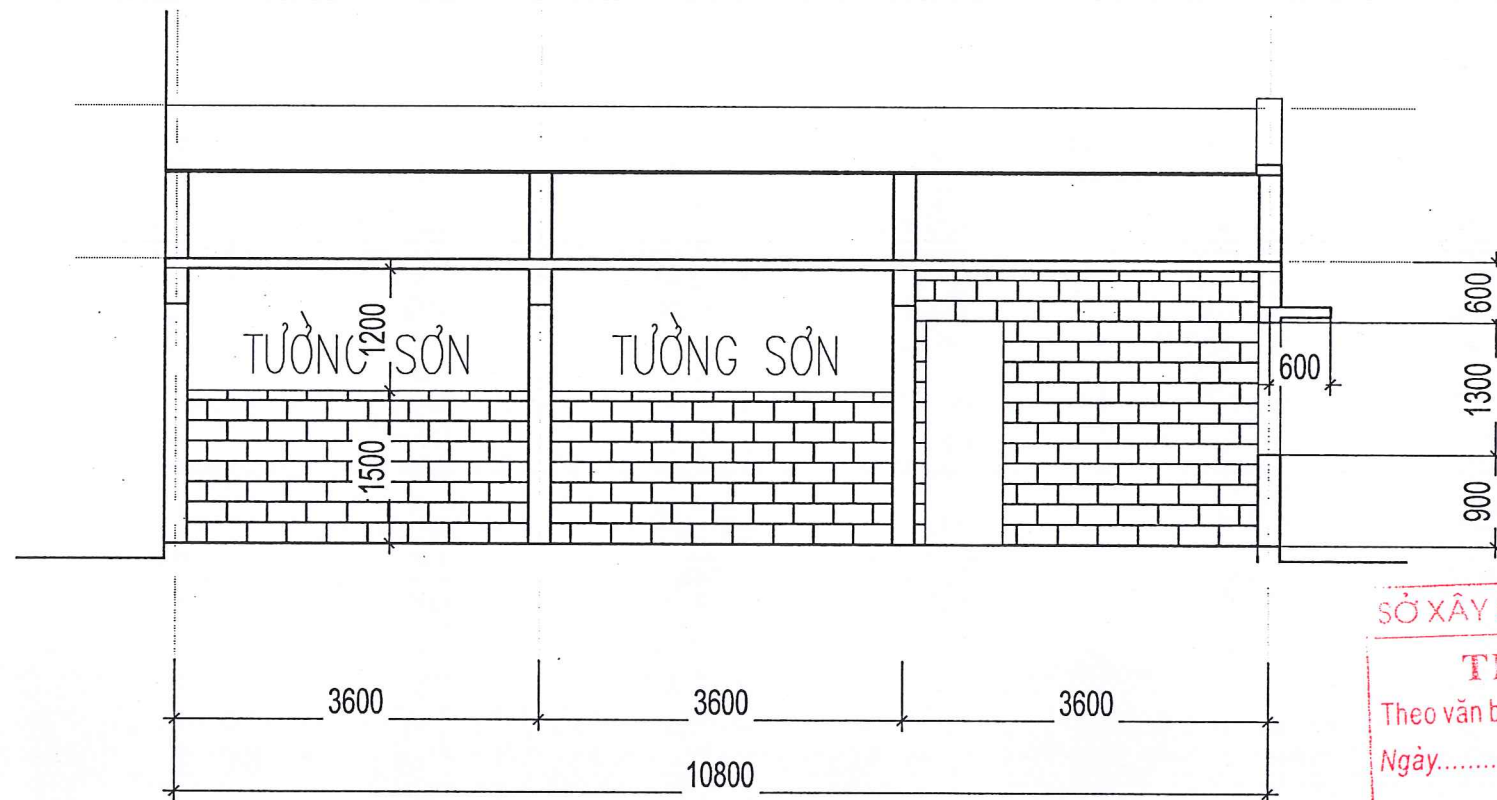



**MẶT CẮT 3-3 HIỆN TRẠNG**

SỞ XÂY DỰNG TỈNH PHÚ THỌ  
**THẨM ĐỊNH**  
 Theo văn bản số: ..... / .....  
 Ngày: ..... tháng ..... năm 20.....  
 Ký tên: *Phan Mạnh Ninh*

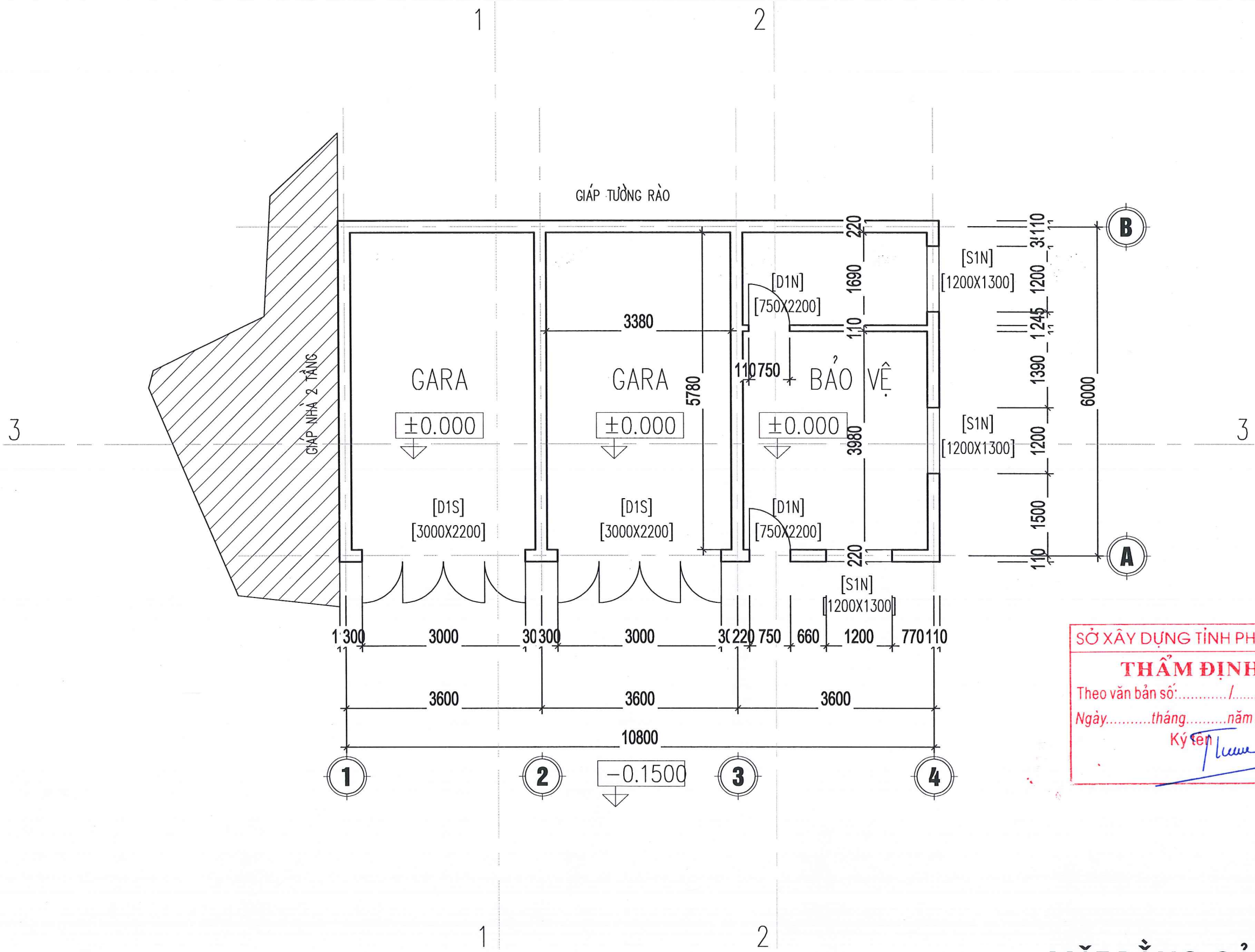
Ghi chú:	
Chủ đầu tư: ĐẢNG ỦY CÁC CƠ QUAN ĐẢNG TỈNH	
Công trình: CẢI TẠO, SỬA CHỮA VÀ MUA SẮM TRANG THIẾT BỊ LÀM VIỆC ĐẢNG ỦY CÁC CƠ QUAN ĐẢNG TỈNH	
Địa điểm X.D: PHƯỜNG VIỆT TRÌ, TỈNH PHÚ THỌ	
Tên bản vẽ <b>MẶT CẮT 1-1,2-2,3-3 HIỆN TRẠNG</b>	
 SỞ XÂY DỰNG PHÚ THỌ <b>TRUNG TÂM</b> KIỂM ĐỊNH VÀ TƯ VẤN XÂY DỰNG PHÚ THỌ Địa chỉ: Phường Thanh Miếu, tỉnh Phú Thọ Tel: (0210) 6.251206 - Fax: (0210) 6.251279 Email: trungtamkdp@gmail.com	
P. Giám đốc:  <b>PHAN MẠNH NINH</b>	
Chủ trì:	<i>Nguyễn Thị Minh</i>
Thiết kế / Vẽ K.T:	<i>Nguyễn Thị Minh</i>
Quản lý KT:	<i>Nguyễn Thành Tâm</i>
Hồ sơ:	Thiết kế bản vẽ thi công
Hoàn thành:	2025
Ký hiệu B.V.:	HT-03
Mã số:	



SỞ XÂY DỰNG TỈNH PHÚ THỌ  
**THẨM ĐỊNH**  
 Theo văn bản số: ..... / .....  
 Ngày.....tháng.....năm 20.....  
 Ký tên *Trần*

<u>Ghi chú:</u>	
<u>Chủ đầu tư:</u> ĐẢNG ỦY CÁC CƠ QUAN ĐẢNG TỈNH	
<u>Công trình:</u> CẢI TẠO, SỬA CHỮA VÀ MUA SẮM TRANG THIẾT BỊ LÀM VIỆC ĐẢNG ỦY CÁC CƠ QUAN ĐẢNG TỈNH	
<u>Địa điểm X.D:</u> PHƯỜNG VIỆT TRÍ, TỈNH PHÚ THỌ	
<u>Tên bản vẽ</u> MẶT BẰNG CẢI TẠO	
 SỞ XÂY DỰNG PHÚ THỌ <b>TRUNG TÂM KIỂM ĐỊNH VÀ TƯ VẤN XÂY DỰNG PHÚ THỌ</b> Địa chỉ: Phường Thanh Miếu, tỉnh Phú Thọ Tel: (0210) 6.251206 - Fax: (0210) 6.251279 Email: trungtamkdt@gmail.com	
 PHAN MẠNH NINH	
<u>Chủ trì:</u>	<i>Nguyễn Thị Minh</i>
<u>Thiết kế / Vẽ K.T:</u>	<i>Nguyễn Thị Minh</i>
<u>Quản lý K.T:</u>	<i>Nguyễn Thành Tâm</i>
<u>Hồ sơ:</u>	Thiết kế bản vẽ thi công
<u>Hoàn thành:</u>	2025
<u>Ký hiệu B.V:</u>	KT-01
<u>Mã số:</u>	

**MẶT BẰNG CẢI TẠO**

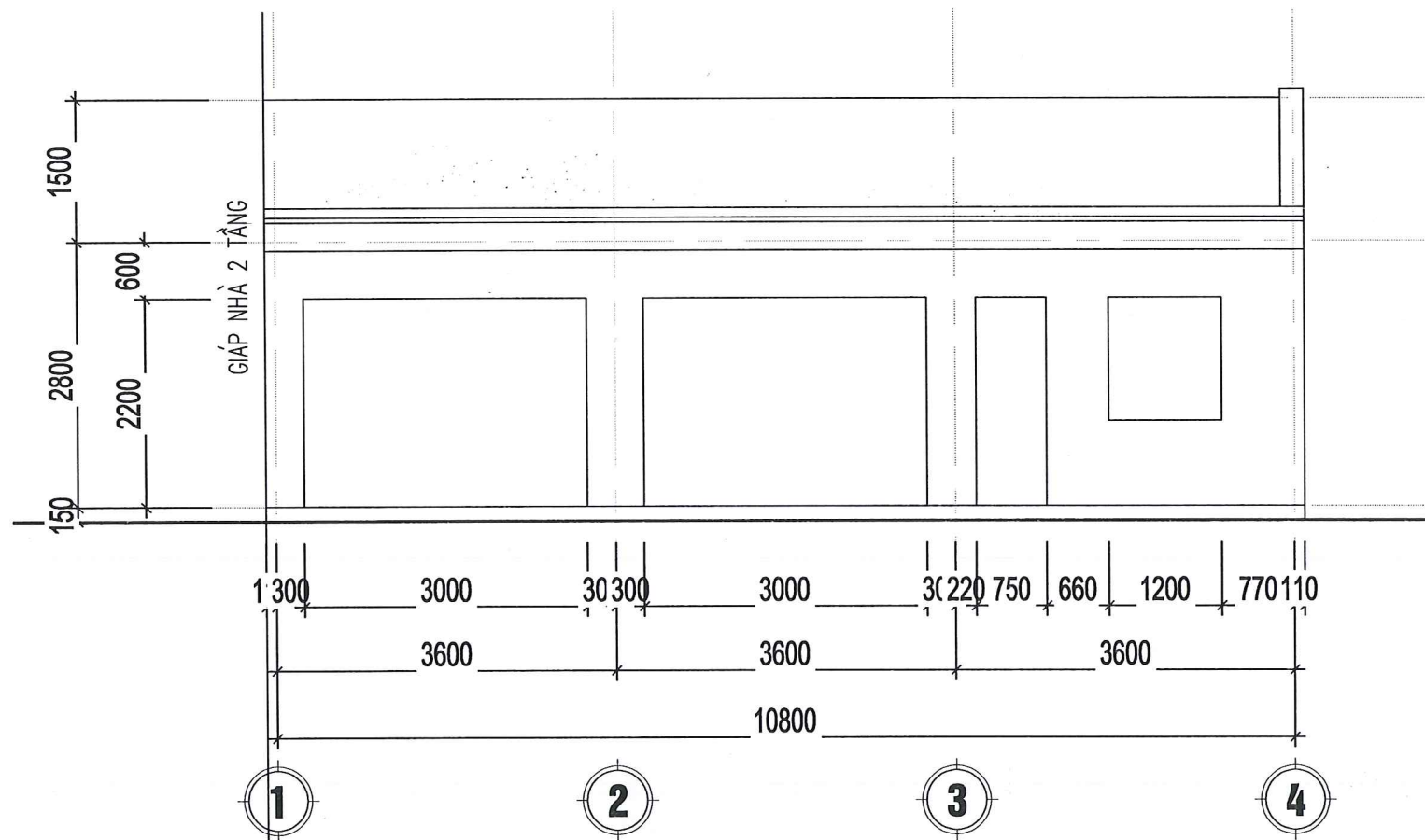

**MẶT ĐÚNG TRỰC 1-4**

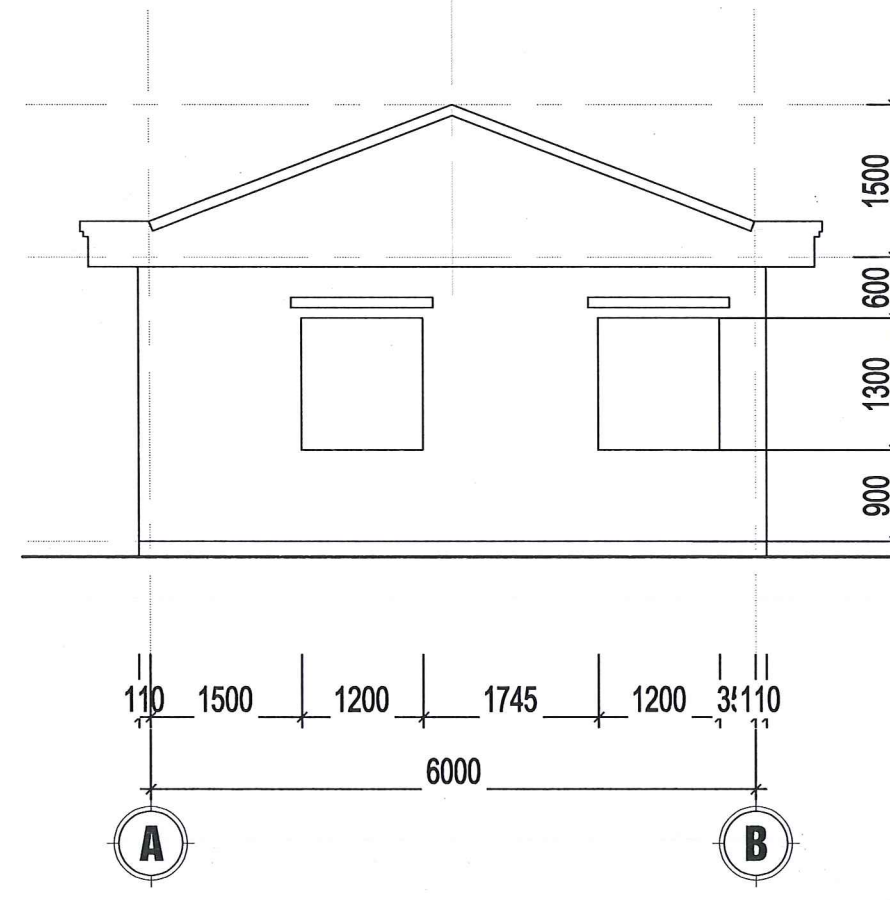

**MẶT ĐÚNG TRỰC A-B**

SỞ XÂY DỰNG TỈNH PHÚ THỌ  
**THẨM ĐỊNH**  
 Theo văn bản số:...../.....  
 Ngày.....tháng.....năm 20.....  
 Ký tên *Lucu*

Ghi chú:

Chủ đầu tư:  
**ĐẢNG ỦY CÁC CƠ QUAN ĐẢNG TỈNH**

Công trình:  
**CẢI TẠO, SỬA CHỮA VÀ MUA SẮM  
 TRANG THIẾT BỊ LÀM VIỆC  
 ĐẢNG ỦY CÁC CƠ QUAN ĐẢNG TỈNH**

Địa điểm X.D:  
**PHƯỜNG VIỆT TRÌ, TỈNH PHÚ THỌ**

Tên bản vẽ  
**MẶT ĐÚNG TRỰC 1-4, 4-1 CẢI TẠO**

**SỞ XÂY DỰNG PHÚ THỌ  
 TRUNG TÂM  
 KIỂM ĐỊNH VÀ TƯ VẤN XÂY DỰNG PHÚ THỌ**  
 Địa chỉ: Phường Thanh Miếu, tỉnh Phú Thọ  
 Tel: (0210) 6.251206 - Fax: (0210) 6.251279  
 Email: trungtamkdtpt@gmail.com

P.Giám đốc:

**PHAN MẠNH NINH**

<u>Chủ trì:</u>	
Nguyễn Thị Minh	
<u>Thiết kế / Vẽ K.T:</u>	
Nguyễn Thị Minh	
<u>Quản lý K.T:</u>	
Nguyễn Thành Tâm	

<u>Hồ sơ:</u>	Thiết kế bản vẽ thi công
<u>Hoàn thành:</u>	2025
<u>Ký hiệu B.V:</u>	KT-02
<u>Mã số:</u>	

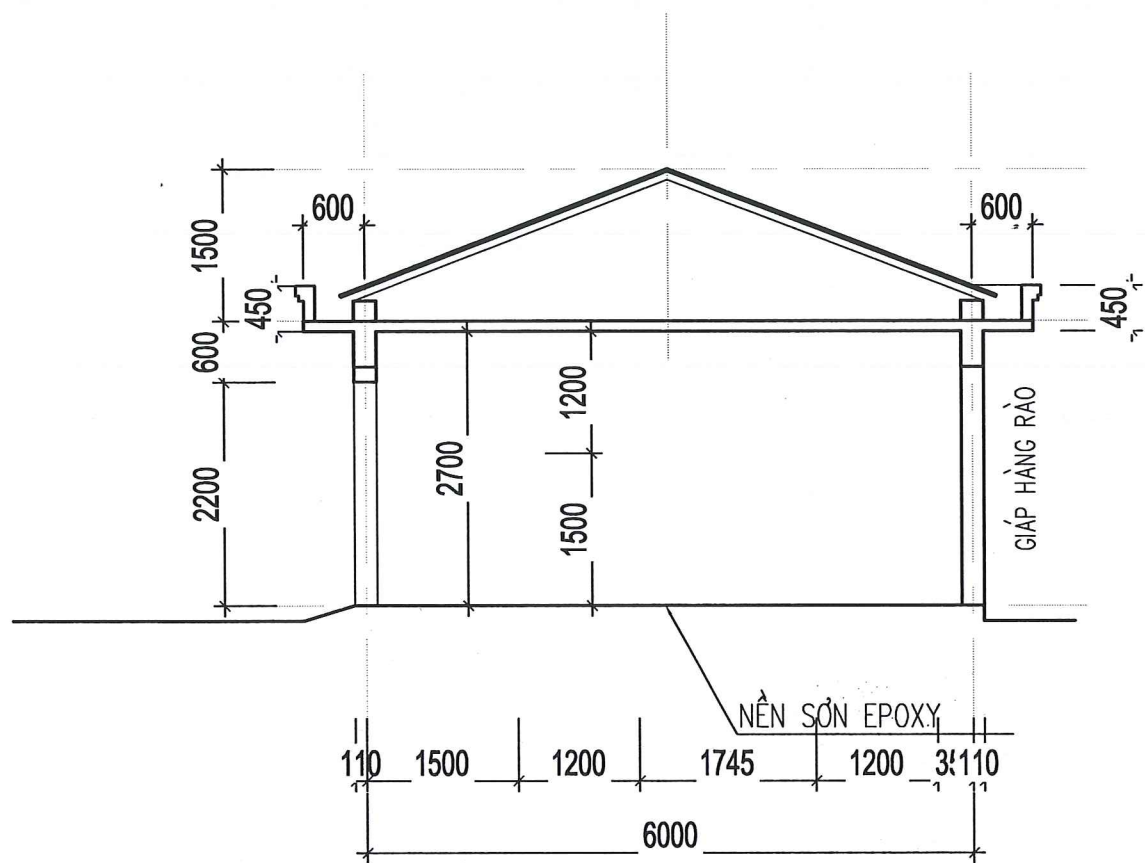

**MẶT CẮT 1-1 CẢI TẠO**

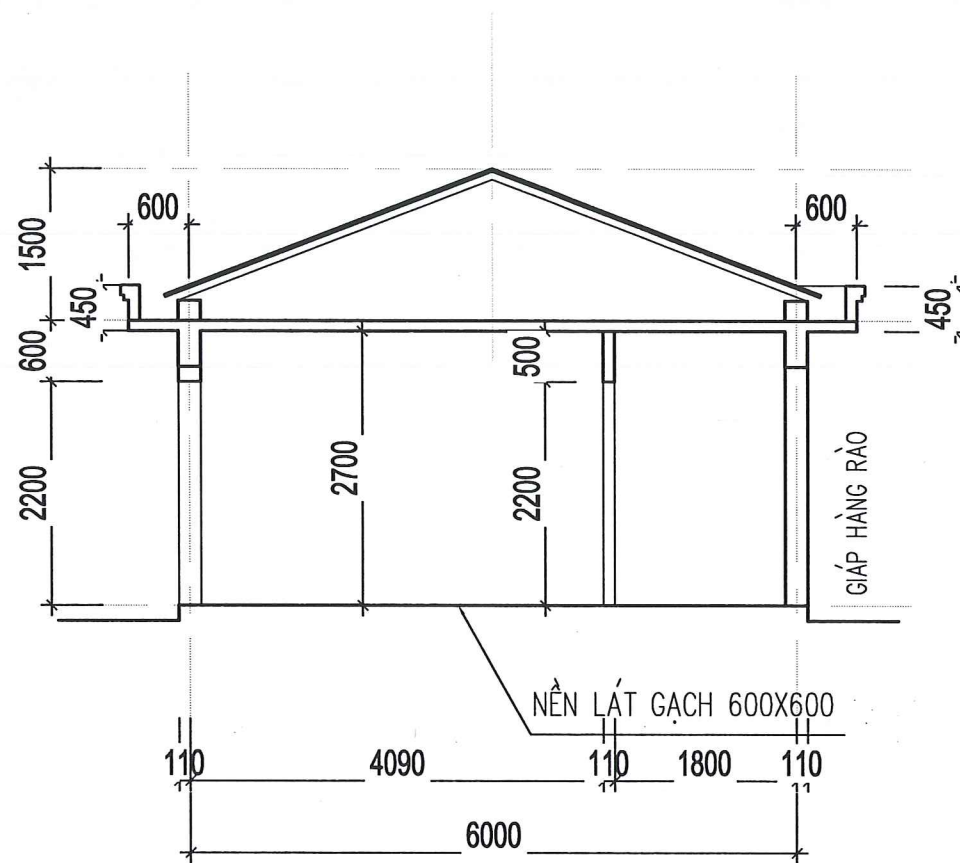



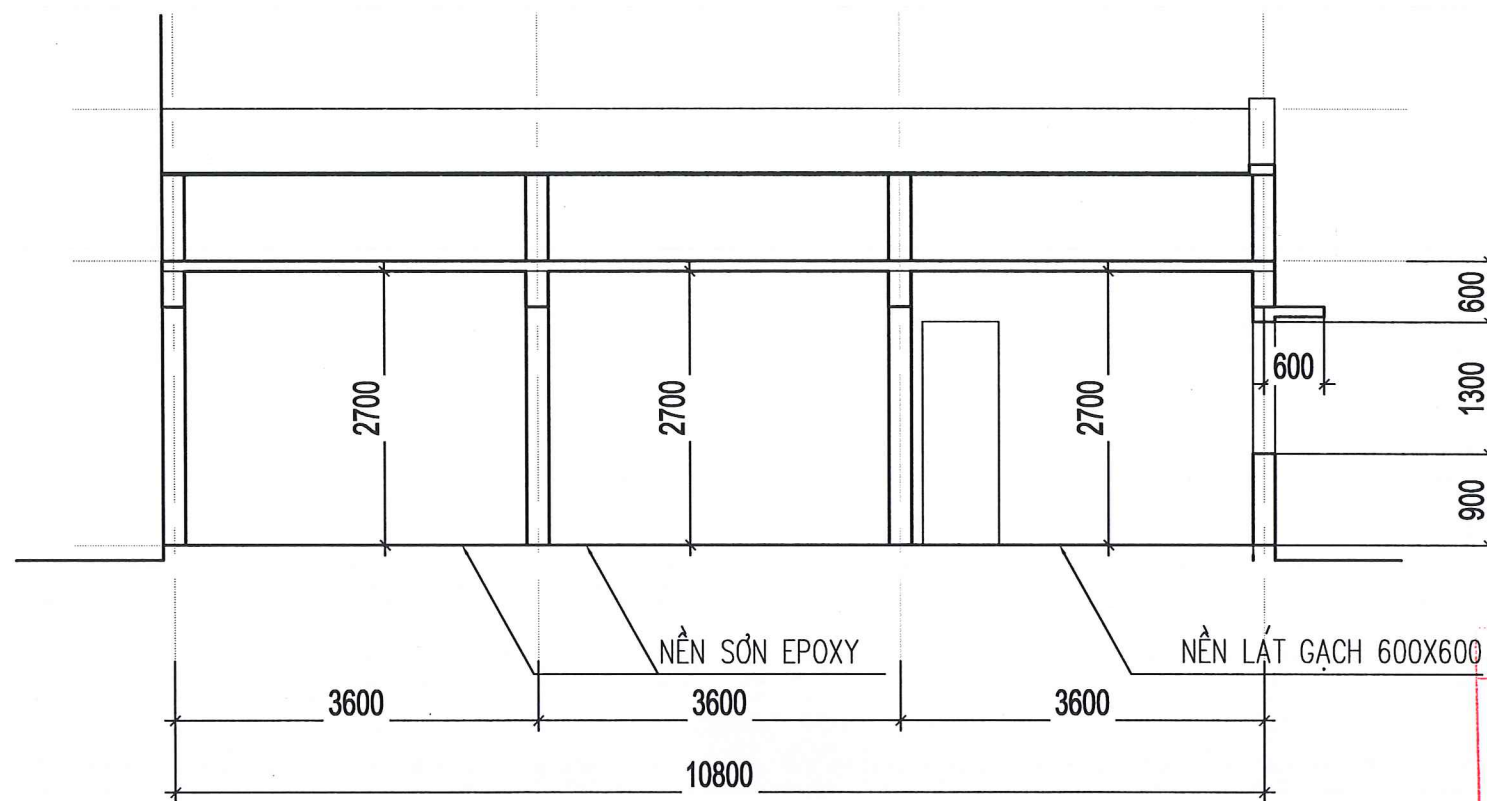

**MẶT CẮT 2-2 CẢI TẠO**



**MẶT CẮT 3-3 CẢI TẠO**

**SỞ XÂY DỰNG TỈNH PHÚ THỌ**  
**THẨM ĐỊNH**  
 Theo văn bản số:...../.....  
 Ngày.....tháng.....năm 20.....  
 Ký tên: *Thuan*

<u>Ghi chú:</u>	
<u>Chủ đầu tư:</u> ĐẢNG ỦY CÁC CƠ QUAN ĐẢNG TỈNH	
<u>Công trình:</u> CẢI TẠO, SỬA CHỮA VÀ MUA SẮM TRANG THIẾT BỊ LÀM VIỆC ĐẢNG ỦY CÁC CƠ QUAN ĐẢNG TỈNH	
<u>Địa điểm X.D:</u> PHƯỜNG VIỆT TRÌ, TỈNH PHÚ THỌ	
<u>Tên bản vẽ</u> MẶT CẮT 1-1,2-2,3-3 CẢI TẠO	
 <b>SỞ XÂY DỰNG PHÚ THỌ</b> <b>TRUNG TÂM KIỂM ĐỊNH VÀ TƯ VẤN XÂY DỰNG PHÚ THỌ</b> Địa chỉ: Phường Thanh Miếu, tỉnh Phú Thọ Tel: (0210) 6.251206 - Fax: (0210) 6.251279 Email: trungtamkdtpt@gmail.com	
<u>P. Giám đốc:</u>	
 <b>PHAN MẠNH NINH</b>	
<u>Chủ trì:</u> Nguyễn Thị Minh	
<u>Thiết kế / Vẽ K.T:</u> Nguyễn Thị Minh	
<u>Quản lý K.T:</u> Nguyễn Thành Tâm	
<u>Hồ sơ:</u>	Thiết kế bản vẽ thi công
<u>Hoàn thành:</u>	2025
<u>Ký hiệu B.V.:</u>	KT-03
<u>Mã số:</u>	

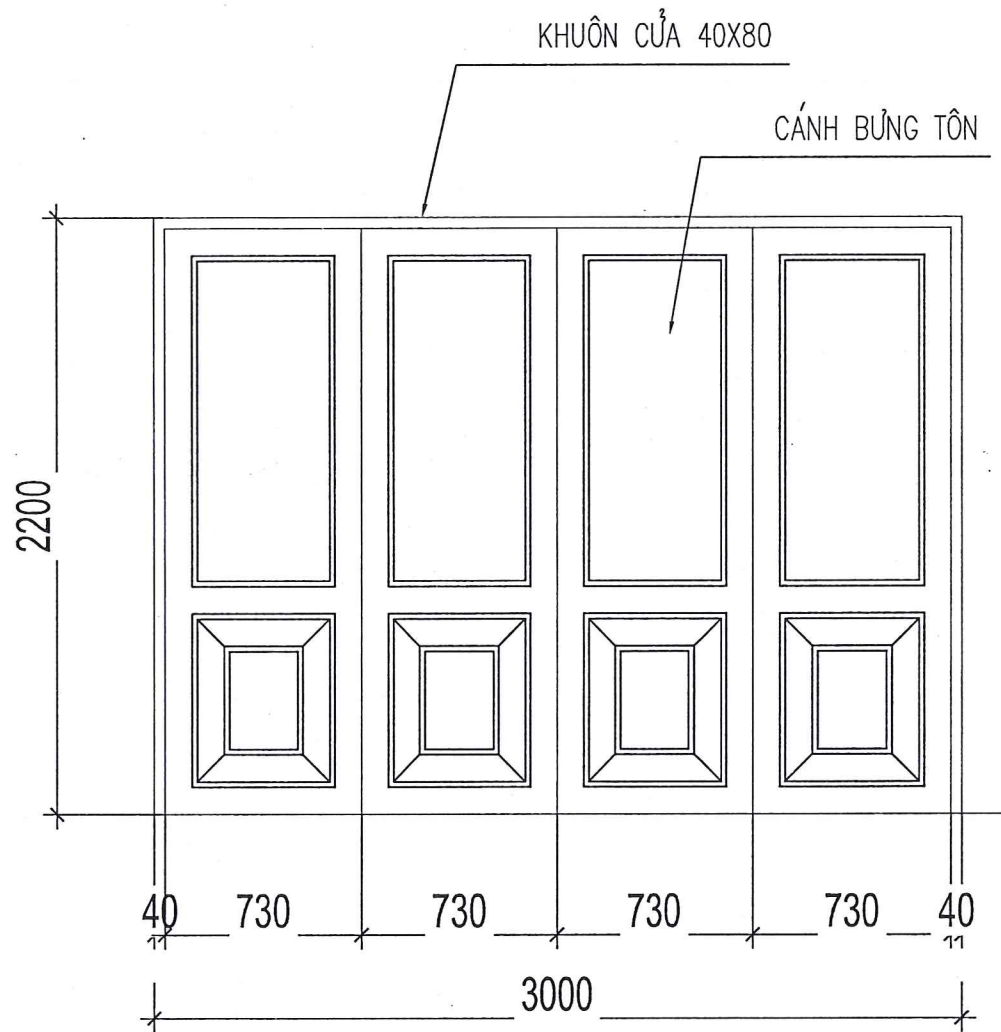

**CỬA ĐI D1S**  
SỐ LƯỢNG : 02 BỘ

**CỬA ĐI D1N**

SỐ LƯỢNG : 02 BỘ

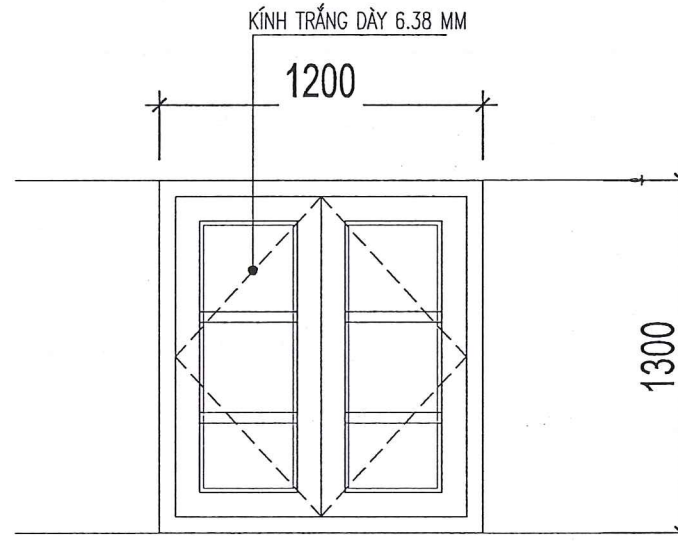
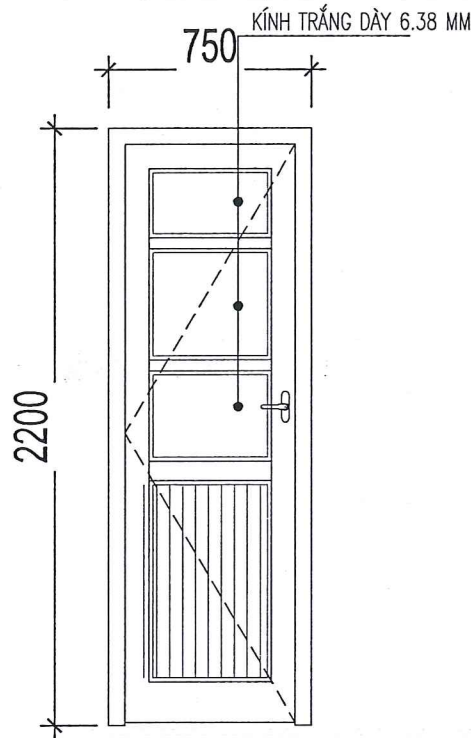

**CỬA SỐ S1N**  
SỐ LƯỢNG : 03 BỘ

SỞ XÂY DỰNG TỈNH PHÚ THỌ  
**THẨM ĐỊNH**  
Theo văn bản số: ..... / .....  
Ngày.....tháng.....năm 20.....  
Ký tên *Thuan*

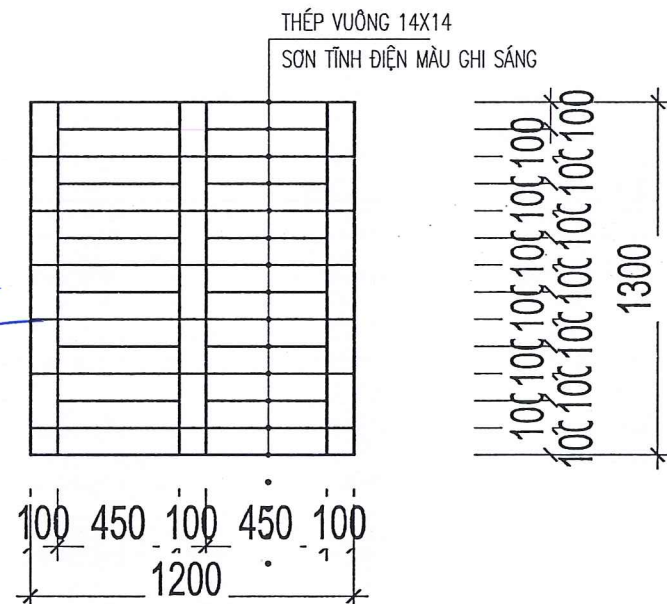

**HOA SẮT CỬA HS1**  
SỐ LƯỢNG : 03 BỘ

Ghi chú:	
Chủ đầu tư: ĐẢNG ỦY CÁC CƠ QUAN ĐẢNG TỈNH	
Công trình: CẢI TẠO, SỬA CHỮA VÀ MUA SẮM TRANG THIẾT BỊ LÂM VIỆC ĐẢNG ỦY CÁC CƠ QUAN ĐẢNG TỈNH	
Địa điểm X.D: PHƯỜNG VIỆT TRÌ, TỈNH PHÚ THỌ	
Tên bản vẽ <b>CHI TIẾT CỬA</b>	
 SỞ XÂY DỰNG PHÚ THỌ <b>TRUNG TÂM</b> KIỂM ĐỊNH VÀ TƯ VẤN XÂY DỰNG PHÚ THỌ Địa chỉ: Phường Thanh Miếu, tỉnh Phú Thọ Tel: (0210) 6.251206 - Fax: (0210) 6.251279 Email: trungtamkdtpt@gmail.com	
 P. Giám đốc:	
<b>PHAN MẠNH NINH</b>	
Chủ trì:	<i>[Signature]</i>
Nguyễn Thị Minh	
Thiết kế / Vẽ K.T.:	<i>[Signature]</i>
Nguyễn Thị Minh	
Quản lý KT.:	<i>[Signature]</i>
Nguyễn Thành Tâm	
Hồ sơ:	Thiết kế bản vẽ thi công
Hoàn thành:	2025
Ký hiệu B.V.:	KT-04
Mã số:	

SỞ XÂY DỰNG TỈNH PHÚ THỌ  
**THẨM ĐỊNH**  
Theo văn bản số:..... /.....  
Ngày.....tháng.....năm 20.....  
Ký tên



# HẠNG MỤC : BỔ SUNG MÁI CHE

PHÚ THỌ, 2025

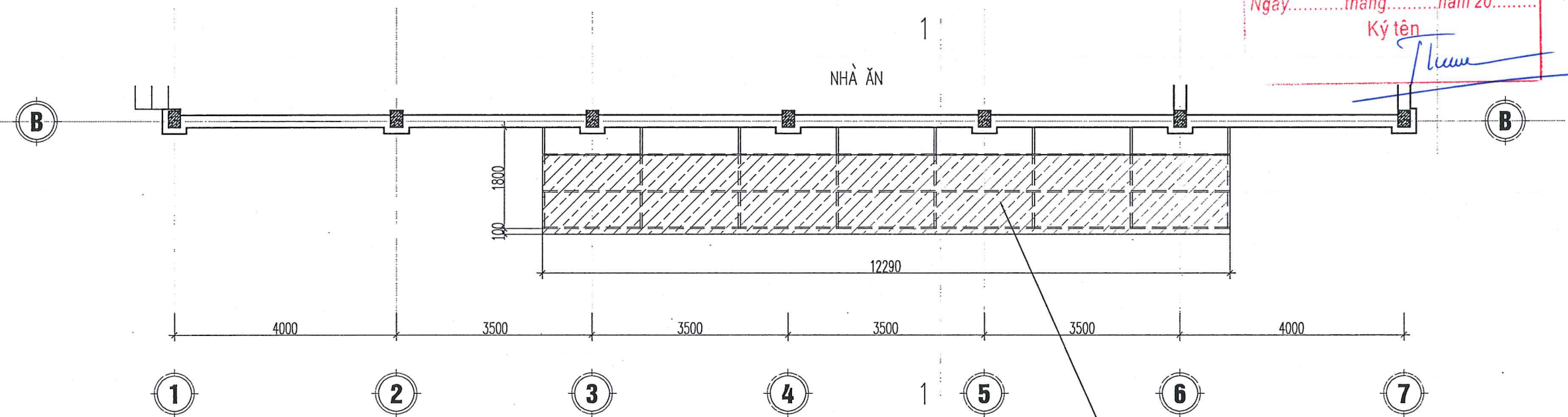

**MẶT BẰNG MÁI CHE 1**

MÁI SỐ 1: DT 18M<sup>2</sup>  
LỚP TẮM POLY DÀY 10MM XANH NHẠT

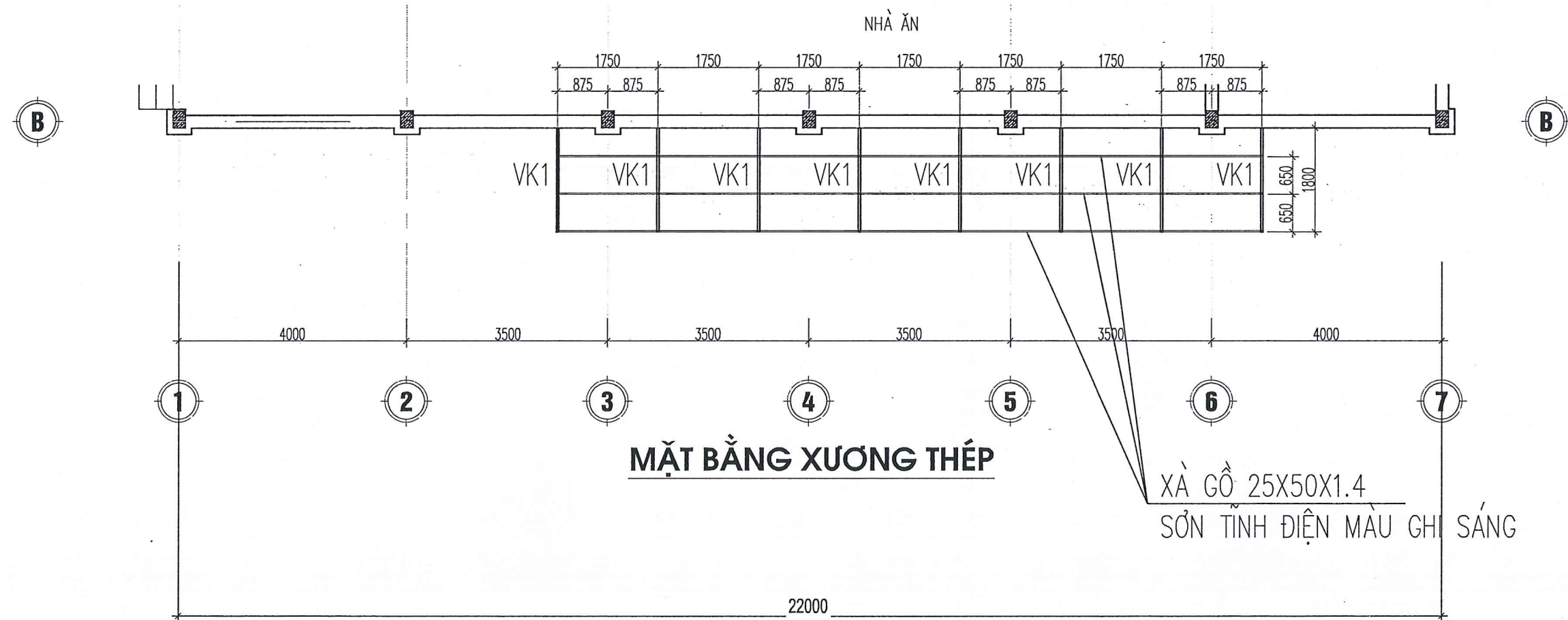

**MẶT BẰNG XƯƠNG THÉP**

XÀ GỖ 25X50X1.4  
SƠN TĨNH ĐIỆN MÀU GHÌ SÁNG

SỞ XÂY DỰNG TỈNH PHÚ THỌ  
**THẨM ĐỊNH**  
Theo văn bản số: ..... / .....  
Ngày.....tháng.....năm 20.....  
Ký tên  
*Liêu*

Ghi chú:	
Chủ đầu tư: ĐẢNG ỦY CÁC CƠ QUAN ĐẢNG TỈNH	
Công trình: CẢI TẠO, SỬA CHỮA VÀ MUA SẮM TRANG THIẾT BỊ LÂM VIỆC ĐẢNG ỦY CÁC CƠ QUAN ĐẢNG TỈNH	
Địa điểm X.D: PHƯỜNG VIỆT TRÌ, TỈNH PHÚ THỌ	
Tên bản vẽ <b>MẶT BẰNG MÁI CHE 1</b>	
 SỞ XÂY DỰNG PHÚ THỌ <b>TRUNG TÂM</b> <b>KIỂM ĐỊNH VÀ TƯ VẤN XÂY DỰNG PHÚ THỌ</b> Địa chỉ: Phường Thanh Miếu, tỉnh Phú Thọ Tel: (0210) 6.251206 - Fax: (0210) 6.251279 Email: trungtamkdt@gmail.com	
 P. Giám đốc: <b>PHAN MẠNH NINH</b>	
Chủ trì:	<i>Nguyễn Thị Minh</i>
Thiết kế / Vẽ K.T.:	<i>Nguyễn Thị Minh</i>
Quản lý KT.:	<i>Nguyễn Thành Tâm</i>
Hồ sơ:	Thiết kế bản vẽ thi công
Hoàn thành:	2025
Ký hiệu B.V.:	KT-01
Mã số:	

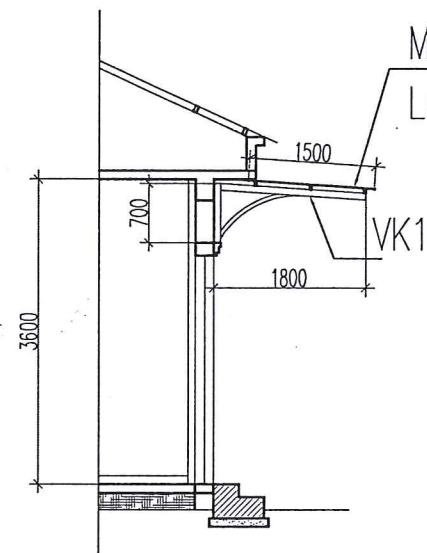

**CẮT 1-1**

MÁI SỐ 1: DT 18M<sup>2</sup>  
 LỚP TẦM POLY DÀY 10MM XANH NHẠT

SỞ XÂY DỰNG TỈNH PHÚ THỌ  
**THẨM ĐỊNH**  
 Theo văn bản số: ..... / .....  
 Ngày: ..... tháng ..... năm 20.....  
 Ký tên *Thuan*

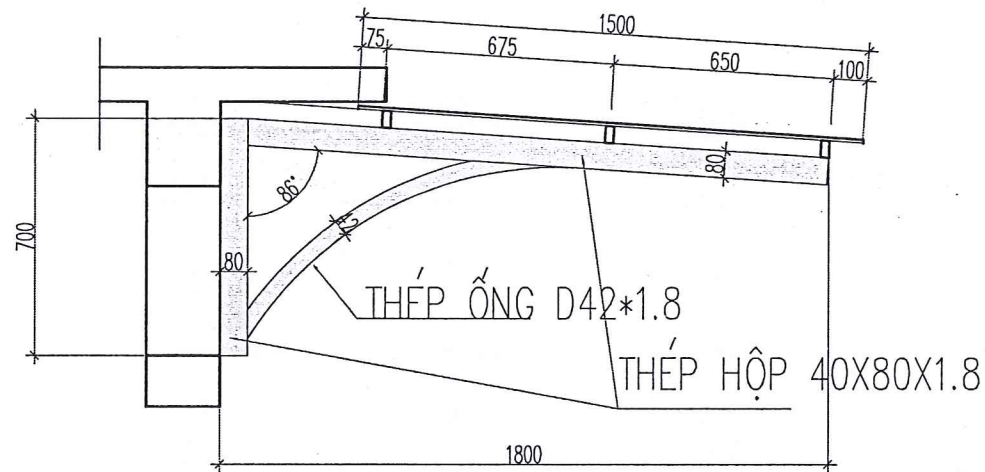

**CHI TIẾT VK1**

SỐ LƯỢNG : 08

**01 CẤU KIỆN VK1**

HỘP 40X80X1.8 : 2420  
 THÉP ỐNG D42 : 1150

Ghi chú:	
Chủ đầu tư: ĐẢNG ỦY CÁC CƠ QUAN ĐẢNG TỈNH	
Công trình: CẢI TẠO, SỬA CHỮA VÀ MUA SẮM TRANG THIẾT BỊ LÀM VIỆC ĐẢNG ỦY CÁC CƠ QUAN ĐẢNG TỈNH	
Địa điểm X.D: PHƯỜNG VIỆT TRÌ, TỈNH PHÚ THỌ	
Tên bản vẽ  <b>CHI TIẾT MÁI CHE 1</b>	
 SỞ XÂY DỰNG PHÚ THỌ <b>TRUNG TÂM</b> KIỂM ĐỊNH VÀ TƯ VẤN XÂY DỰNG PHÚ THỌ Địa chỉ: Phường Thanh Miếu, tỉnh Phú Thọ Tel: (0210) 6.251206 - Fax: (0210) 6.251279 Email: trungtamkdp@gmail.com	
 P. Giám đốc: <b>PHAN MẠNH NINH</b>	
Chủ trì:	<i>Nguyễn Thị Minh</i>
Thiết kế / Vẽ K.T.:	<i>Nguyễn Thị Minh</i>
Quản lý KT.:	<i>Nguyễn Thành Tâm</i>
Hồ sơ:	Thiết kế bản vẽ thi công
Hoàn thành:	2025
Ký hiệu B.V.:	KT-02
Mã số:	

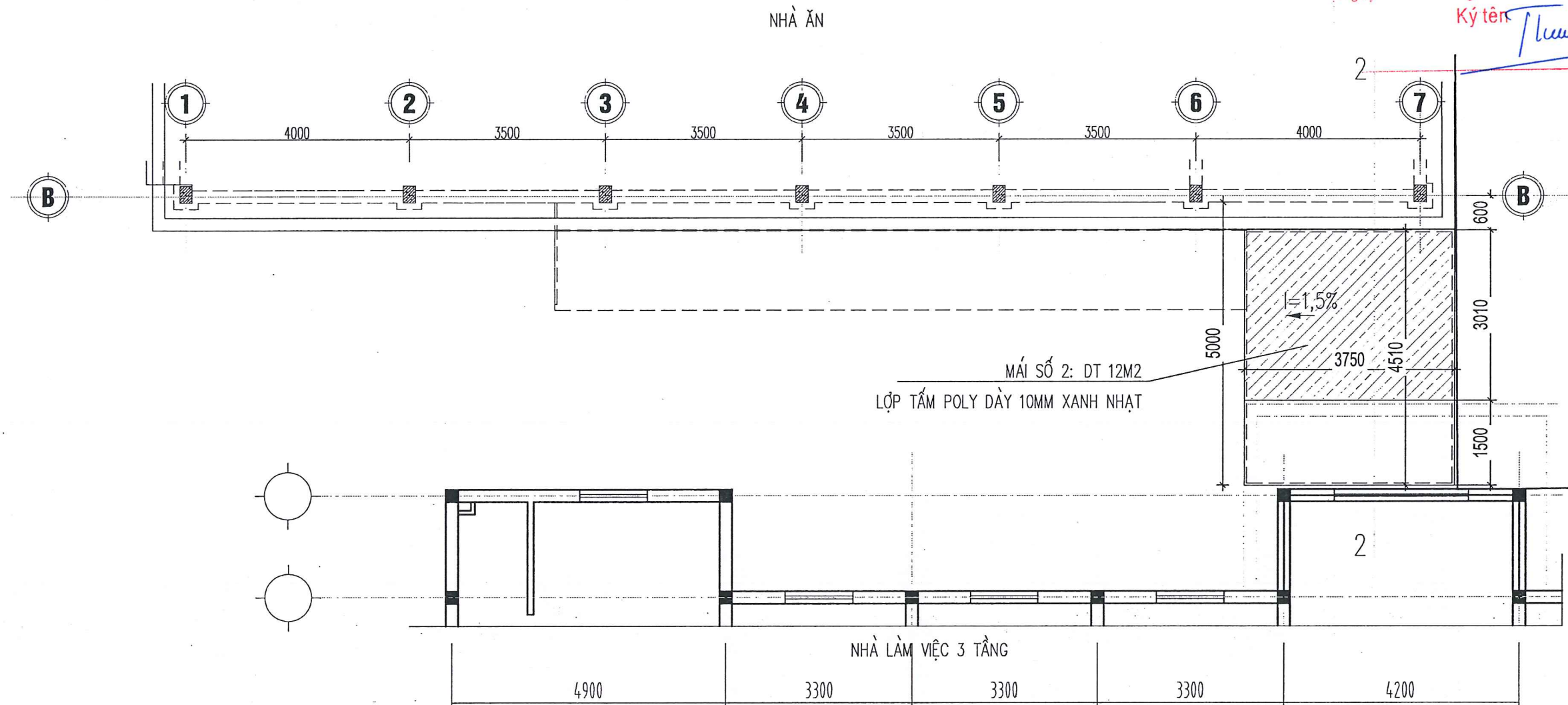

**MẶT BẰNG MÁI CHE 2**

SỞ XÂY DỰNG TỈNH PHÚ THỌ  
**THẨM ĐỊNH**  
 Theo văn bản số: ..... / .....  
 Ngày.....tháng.....năm 20.....  
 Ký tên: *[Signature]*

Ghi chú:	
Chủ đầu tư: ĐẢNG ỦY CÁC CƠ QUAN ĐẢNG TỈNH	
Công trình: CẢI TẠO, SỬA CHỮA VÀ MUA SẮM TRANG THIẾT BỊ LÀM VIỆC ĐẢNG ỦY CÁC CƠ QUAN ĐẢNG TỈNH	
Địa điểm X.D: PHƯỜNG VIỆT TRÌ, TỈNH PHÚ THỌ	
Tên bản vẽ <b>MẶT BẰNG MÁI CHE 2</b>	
 SỞ XÂY DỰNG PHÚ THỌ <b>TRUNG TÂM KIỂM ĐỊNH VÀ TƯ VẤN XÂY DỰNG PHÚ THỌ</b> Địa chỉ: Phường Thanh Miếu, tỉnh Phú Thọ Tel: (0210) 6.251206 - Fax: (0210) 6.251279 Email: trungtamkdp@gmail.com	
 P. Giám đốc: <i>[Signature]</i>	
<b>PHAN MẠNH NINH</b> Chủ trì: <i>[Signature]</i> Nguyễn Thị Minh Thiết kế / Vẽ K.T.: <i>[Signature]</i> Nguyễn Thị Minh Quản lý KT: <i>[Signature]</i> Nguyễn Thành Tâm	
Hồ sơ:	Thiết kế bản vẽ thi công
Hoàn thành:	2025
Ký hiệu B.V.:	KT-03
Mã số:	

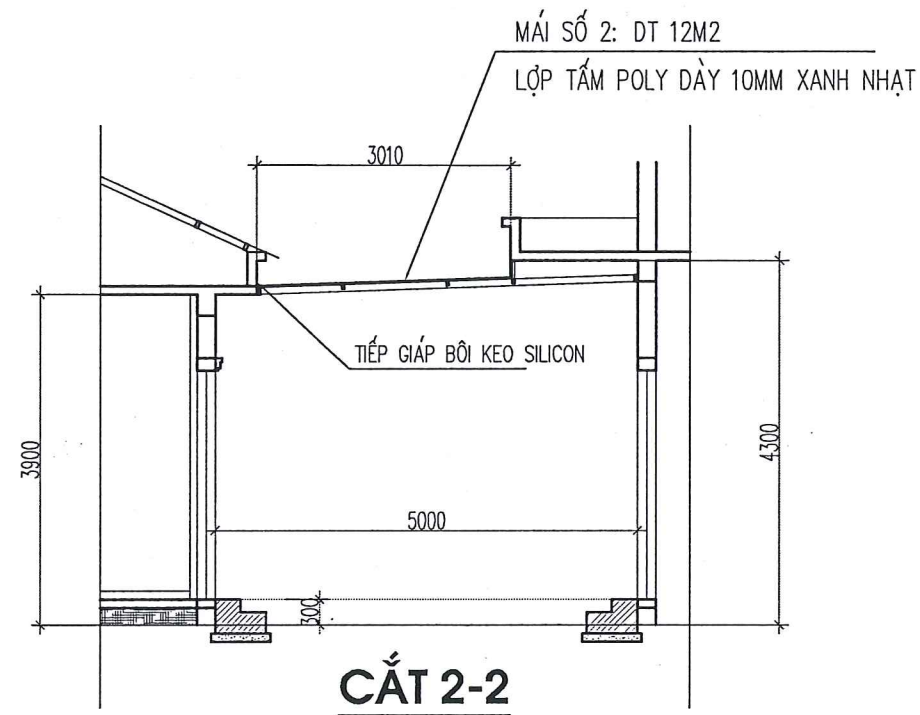

SỞ XÂY DỰNG TỈNH PHÚ THỌ  
**THẨM ĐỊNH**  
 Theo văn bản số: ..... / .....  
 Ngày: ..... tháng ..... năm 20.....  
 Ký tên *[Signature]*

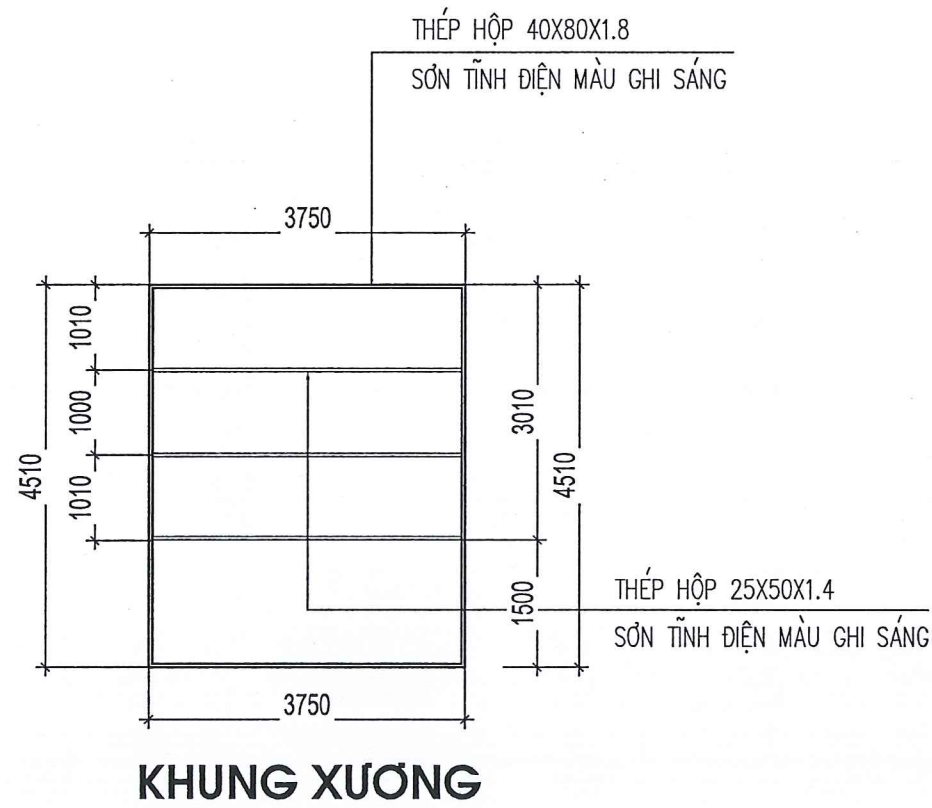

Ghi chú:	
Chủ đầu tư: ĐẢNG ỦY CÁC CƠ QUAN ĐẢNG TỈNH	
Công trình: CẢI TẠO, SỬA CHỮA VÀ MUA SẮM TRANG THIẾT BỊ LÀM VIỆC ĐẢNG ỦY CÁC CƠ QUAN ĐẢNG TỈNH	
Địa điểm X.D: PHƯỜNG VIỆT TRÌ, TỈNH PHÚ THỌ	
Tên bản vẽ  CHI TIẾT MÁI CHE 2	
 SỞ XÂY DỰNG PHÚ THỌ <b>TRUNG TÂM</b> KIỂM ĐỊNH VÀ TƯ VẤN XÂY DỰNG PHÚ THỌ Địa chỉ: Phường Thanh Miếu, tỉnh Phú Thọ Tel: (0210) 6.251208 - Fax: (0210) 6.251279 Email: trungtamkdpl@gmail.com	
P. Giám đốc:  <b>PHAN MẠNH NINH</b>	
Chủ trì:	<i>[Signature]</i>
Nguyễn Thị Minh	
Thiết kế / Vẽ K.T.:	<i>[Signature]</i>
Nguyễn Thị Minh	
Quản lý KT:	<i>[Signature]</i>
Nguyễn Thành Tâm	
Hồ sơ:	Thiết kế bản vẽ thi công
Hoàn thành:	2025
Ký hiệu B.V.:	KT-04
Mã số:	

SỞ XÂY DỰNG TỈNH PHÚ THỌ  
**THẨM ĐỊNH**  
Theo văn bản số:...../.....  
Ngày.....tháng.....năm 20.....  
Ký tên



# HẠNG MỤC : CẢI TẠO HÀNG RÀO MẶT TRƯỚC

PHÚ THỌ, 2025

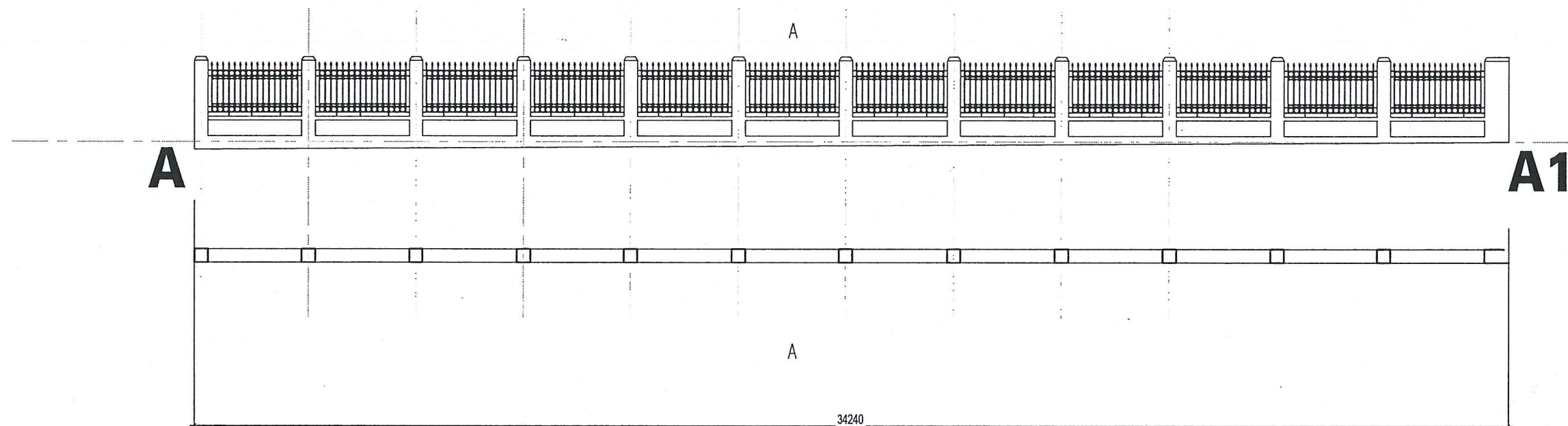

**TƯỜNG RÀO ĐOẠN A-A1**

SỞ XÂY DỰNG TỈNH PHÚ THỌ  
**THẨM ĐỊNH**  
 Theo văn bản số: ..... / .....  
 Ngày: ..... tháng ..... năm 20.....  
 Ký tên: *Lucan*

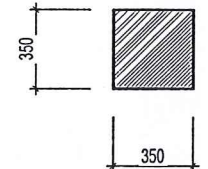
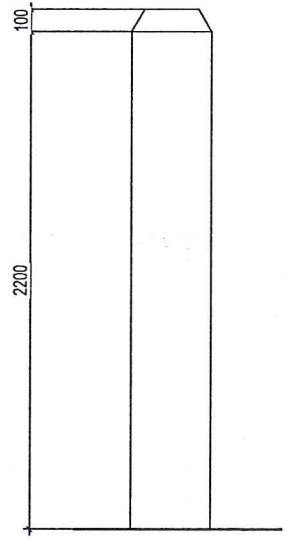

**CHI TIẾT TRỤ**

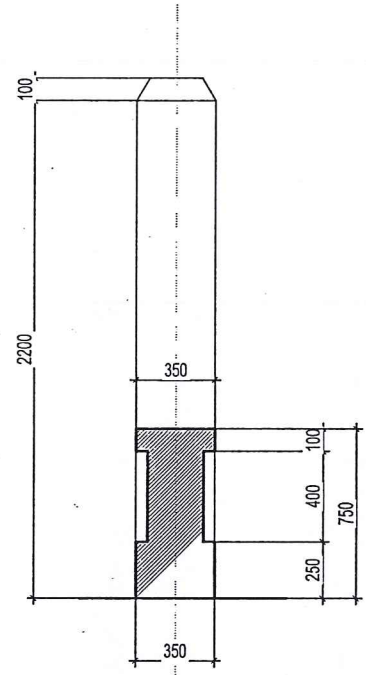

**MẶT CẮT A-A**

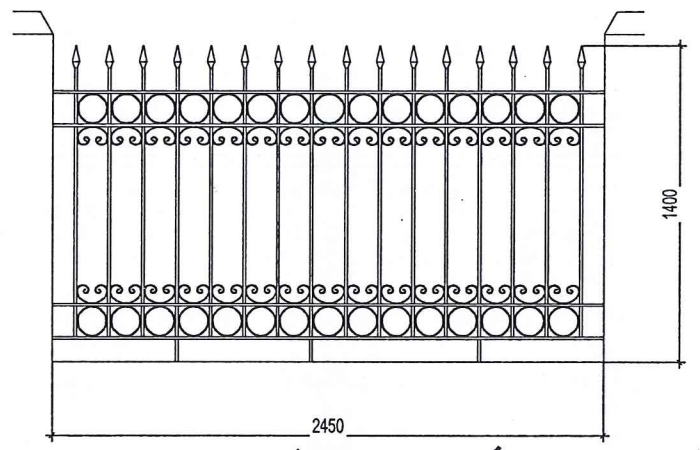

**CHI TIẾT RÀO SẮT**

SỐ LƯỢNG : 12

**GHI CHÚ:**

- CẠO LỚP VỮA TRÁT CŨ CỦA TOÀN BỘ CÁC MẶT TRỤ RÀO, TƯỜNG CHÂN HÀNG RÀO (MẶT TRONG, MẶT NGOÀI, MẶT TRÊN)
- TRÁT LẠI TOÀN BỘ BẰNG VXM MẮC 75 DÀY 15
- SƠN LẠI TRỤ, CHÂN TƯỜNG RÀO BẰNG SƠN 3 NƯỚC : 1 LỚP LÓT 2 LỚP MÀU, SƠN MÀU GHI SÁNG
- RÀO SẮT CẠO SẠCH LỚP SƠN CŨ, SƠN LẠI MÀU GHI SÁNG : 1 LỚP LÓT CHỐNG GỈ, 1 LỚP MÀU

Ghi chú:	
Chủ đầu tư: ĐẢNG ỦY CÁC CƠ QUAN ĐẢNG TỈNH	
Công trình: CẢI TẠO, SỬA CHỮA VÀ MUA SẮM TRANG THIẾT BỊ LÀM VIỆC ĐẢNG ỦY CÁC CƠ QUAN ĐẢNG TỈNH	
Địa điểm X.D: PHƯỜNG VIỆT TRÌ, TỈNH PHÚ THỌ	
Tên bản vẽ <b>CHI TIẾT HÀNG RÀO ĐOẠN A-A1</b>	
 SỞ XÂY DỰNG PHÚ THỌ <b>TRUNG TÂM</b> <b>KIỂM ĐỊNH VÀ TƯ VẤN XÂY DỰNG PHÚ THỌ</b> Địa chỉ: Phường Thanh Miếu, tỉnh Phú Thọ Tel: (0210) 6.251206 - Fax: (0210) 6.251279 Email: trungtamkdp@gmail.com	
 P. Giám đốc: <i>[Signature]</i>	
<b>PHAN MẠNH NINH</b>	
Chủ trì:	<i>[Signature]</i>
Nguyễn Thị Minh	
Thiết kế / Vẽ K.T.:	<i>[Signature]</i>
Nguyễn Thị Minh	
Quản lý KT.:	<i>[Signature]</i>
Nguyễn Thành Tâm	
Hồ sơ:	Thiết kế bản vẽ thi công
Hoàn thành:	2025
Ký hiệu B.V.:	KT-01
Mã số:	

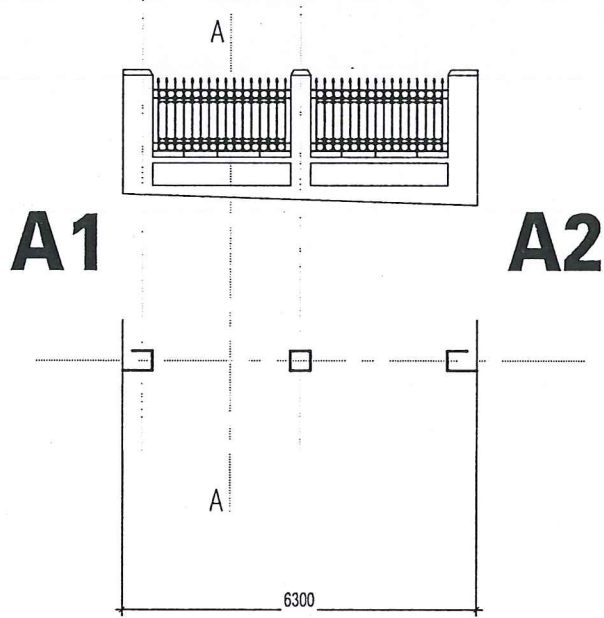

**TƯỜNG RÀO ĐOẠN A1-A2**

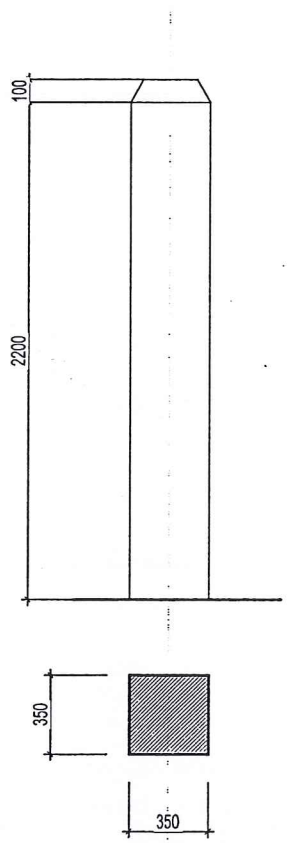

**CHI TIẾT TRỤ**

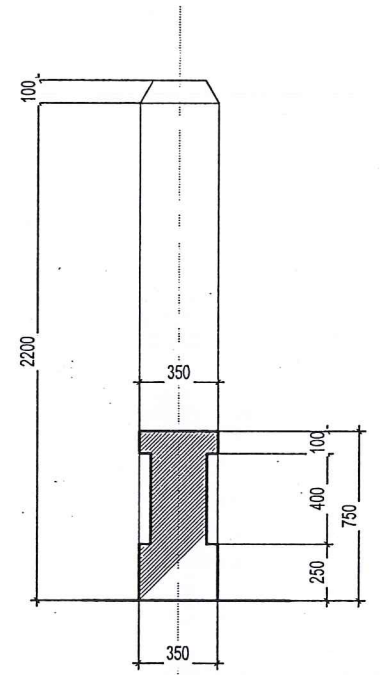

**MẶT CẮT A-A**

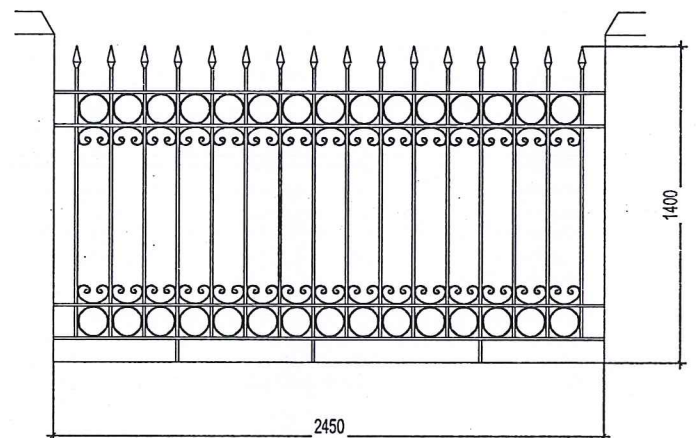

**CHI TIẾT RÀO SẮT**

SỐ LƯỢNG : 02

SỞ XÂY DỰNG TỈNH PHÚ THỌ  
**THẨM ĐỊNH**  
 Theo văn bản số: ..... / .....  
 Ngày.....tháng.....năm 20.....  
 Ký tên *[Signature]*

**GHI CHÚ:**

- CẠO LỚP VỮA TRÁT CŨ CỦA TOÀN BỘ CÁC MẶT TRỤ RÀO, TƯỜNG CHÂN HÀNG RÀO (MẶT TRONG, MẶT NGOÀI, MẶT TRÊN)
- TRÁT LẠI TOÀN BỘ BẰNG VXM MẮC 75 DÀY 15
- SƠN LẠI TRỤ, CHÂN TƯỜNG RÀO BẰNG SƠN 3 NƯỚC : 1 LỚP LÓT 2 LỚP MÀU, SƠN MÀU GHI SÁNG
- RÀO SẮT CẠO SẠCH LỚP SƠN CŨ, SƠN LẠI MÀU GHI SÁNG : 1 LỚP LÓT CHỐNG GỈ, 1 LỚP MÀU

Ghi chú:	
Chủ đầu tư: ĐẢNG ỦY CÁC CƠ QUAN ĐẢNG TỈNH	
Công trình: CẢI TẠO, SỬA CHỮA VÀ MUA SẮM TRANG THIẾT BỊ LÀM VIỆC ĐẢNG ỦY CÁC CƠ QUAN ĐẢNG TỈNH	
Địa điểm X.D: PHƯỜNG VIỆT TRÌ, TỈNH PHÚ THỌ	
Tên bản vẽ <b>CHI TIẾT HÀNG RÀO ĐOẠN A1-A2</b>	
 SỞ XÂY DỰNG PHÚ THỌ <b>TRUNG TÂM</b> KIỂM ĐỊNH VÀ TƯ VẤN XÂY DỰNG PHÚ THỌ Địa chỉ: Phường Thanh Miếu, tỉnh Phú Thọ Tel: (0210) 6.251206 - Fax: (0210) 6.251279 Email: trungtamkdt@gmail.com	
<b>PHAN MẠNH NINH</b>	
Chủ trì:	<i>[Signature]</i>
Nguyễn Thị Minh	
Thiết kế / Vẽ K.T.:	<i>[Signature]</i>
Nguyễn Thị Minh	
Quản lý KT.:	<i>[Signature]</i>
Nguyễn Thành Tâm	
Hồ sơ:	Thiết kế bản vẽ thi công
Hoàn thành:	2025
Ký hiệu B.V.:	KT-02
Mã số:	

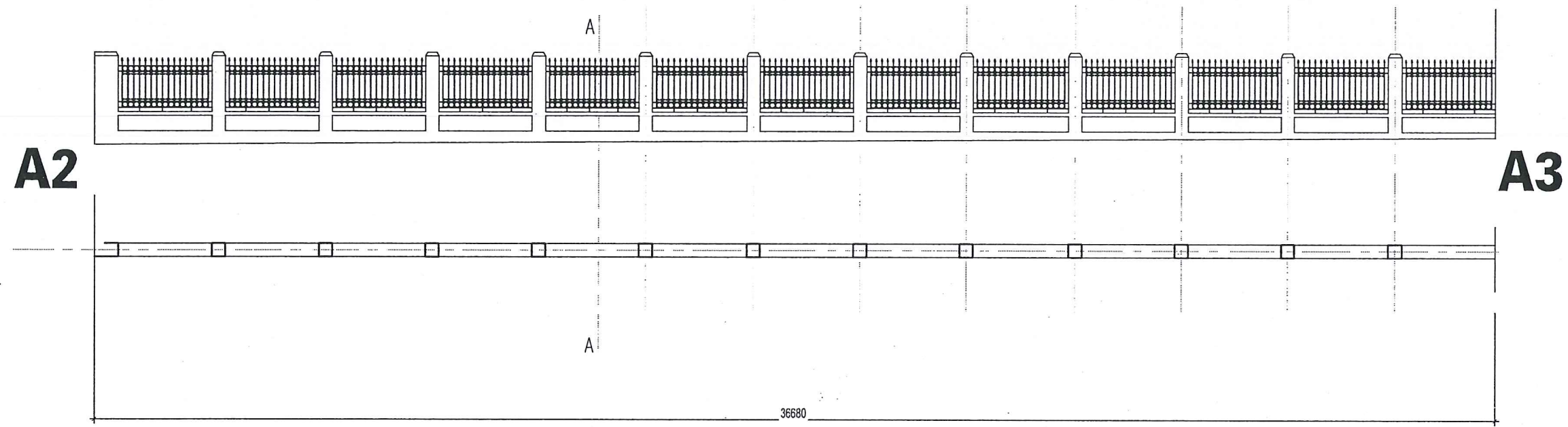

**TƯỜNG RÀO ĐOẠN A2-A3**

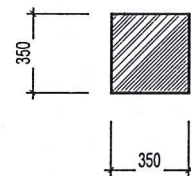
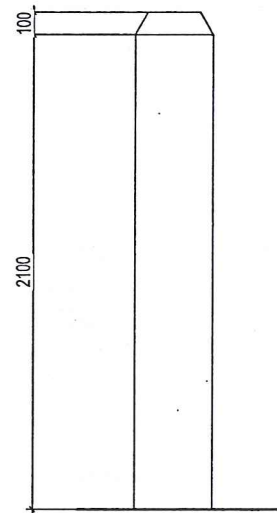

**CHI TIẾT TRỤ**

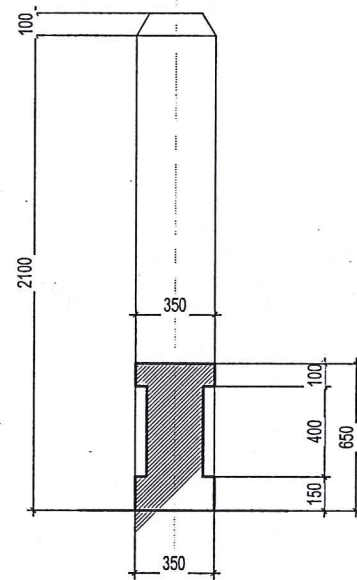

**MẶT CẮT A-A**

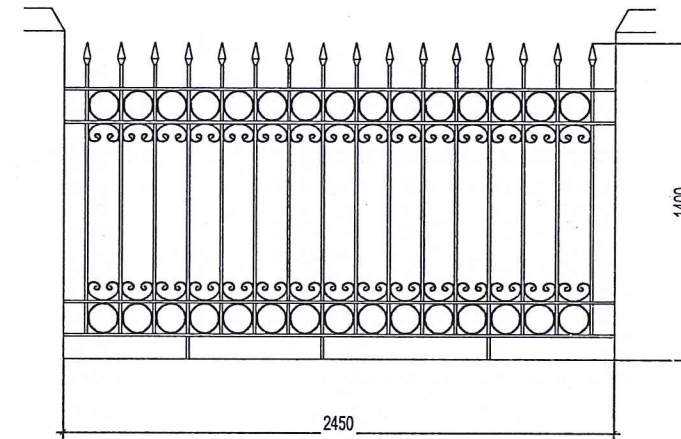

**CHI TIẾT RÀO SẮT**

SỐ LƯỢNG : 13

SỞ XÂY DỰNG TỈNH PHÚ THỌ  
**THẨM ĐỊNH**  
 Theo văn bản số: ..... / .....  
 Ngày.....tháng.....năm 20.....  
 Ký tên *Thuan*

Ghi chú:	
Chủ đầu tư: ĐẢNG ỦY CÁC CƠ QUAN ĐẢNG TỈNH	
Công trình: CẢI TẠO, SỬA CHỮA VÀ MUA SẮM TRANG THIẾT BỊ LÀM VIỆC ĐẢNG ỦY CÁC CƠ QUAN ĐẢNG TỈNH	
Địa điểm X.D: PHƯỜNG VIỆT TRÌ, TỈNH PHÚ THỌ	
Tên bản vẽ <b>CHI TIẾT HÀNG RÀO ĐOẠN A2-A3</b>	
 SỞ XÂY DỰNG PHÚ THỌ <b>TRUNG TÂM</b> KIỂM ĐỊNH VÀ TƯ VẤN XÂY DỰNG PHÚ THỌ Địa chỉ: Phường Thanh Miếu, tỉnh Phú Thọ Tel: (0210) 6.251206 - Fax: (0210) 6.251279 Email: trungtamktpt@gmail.com P.Giám đốc: <b>TRUNG TÂM</b> <b>KIỂM ĐỊNH</b> <b>VÀ TƯ VẤN</b> <b>XÂY DỰNG</b> <b>PHÚ THỌ</b>	
<b>PHAN MẠNH NINH</b>	
Chủ trì:	<i>Nguyễn Thị Minh</i>
Nguyễn Thị Minh	
Thiết kế / Vẽ K.T.:	<i>Nguyễn Thị Minh</i>
Nguyễn Thị Minh	
Quản lý KT.:	<i>Nguyễn Thành Tâm</i>
Nguyễn Thành Tâm	
Hồ sơ:	Thiết kế bản vẽ thi công
Hoàn thành:	2025
Ký hiệu B.V.:	<b>KT-03</b>
Mã số:	

**GHI CHÚ:**

- CẠO LỚP VỮA TRÁT CŨ CỦA TOÀN BỘ CÁC MẶT TRỤ RÀO, TƯỜNG CHÂN HÀNG RÀO (MẶT TRONG, MẶT NGOÀI, MẶT TRÊN)
- TRÁT LẠI TOÀN BỘ BẰNG VXM MẮC 75 DÀY 15
- SƠN LẠI TRỤ, CHÂN TƯỜNG RÀO BẰNG SƠN 3 NƯỚC : 1 LỚP LÓT 2 LỚP MÀU, SƠN MÀU GHI SÁNG
- RÀO SẮT CẠO SẠCH LỚP SƠN CŨ, SƠN LẠI MÀU GHI SÁNG : 1 LỚP LÓT CHỐNG GỈ, 1 LỚP MÀU

Sau khi xem xét, Sở Xây dựng thông báo kết quả thẩm định Báo cáo Kinh tế - kỹ thuật xây dựng công trình Cải tạo, sửa chữa và mua sắm trang thiết bị làm việc Đảng ủy các cơ quan Đảng tỉnh như sau:

**B1**

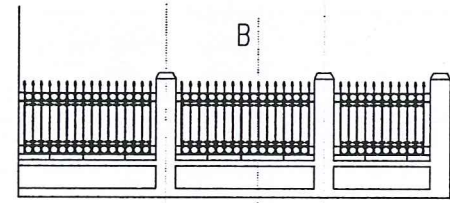

**B**

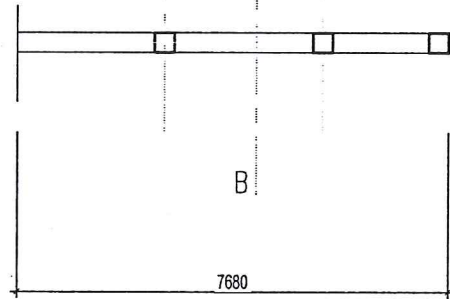

**TƯỜNG RÀO ĐOẠN B1-B**

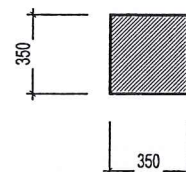
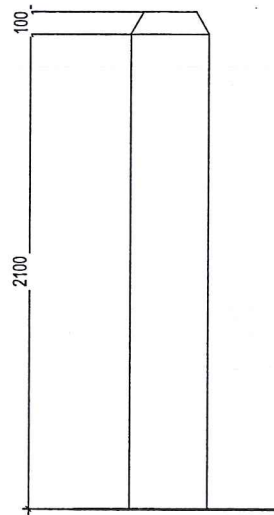

**CHI TIẾT TRỤ**

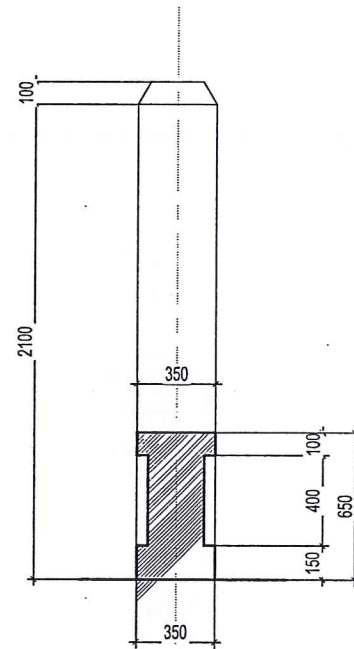

**MẶT CẮT B-B**

SỞ XÂY DỰNG TỈNH PHÚ THỌ

**THẨM ĐỊNH**

Theo văn bản số: ..... / .....

Ngày.....tháng.....năm 20.....

Ký tên *[Signature]*

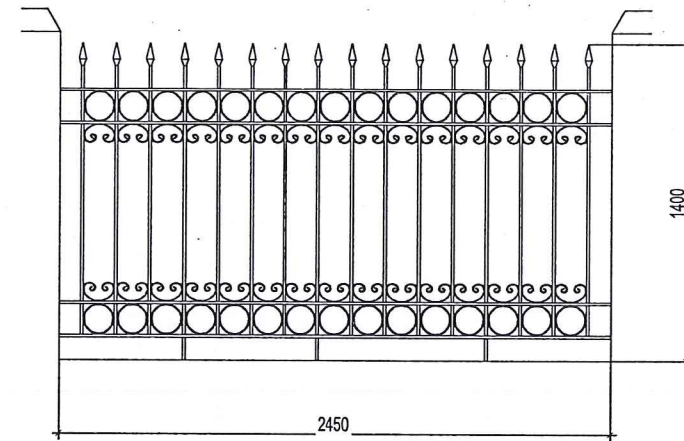

**CHI TIẾT RÀO SẮT**

SỐ LƯỢNG : 02

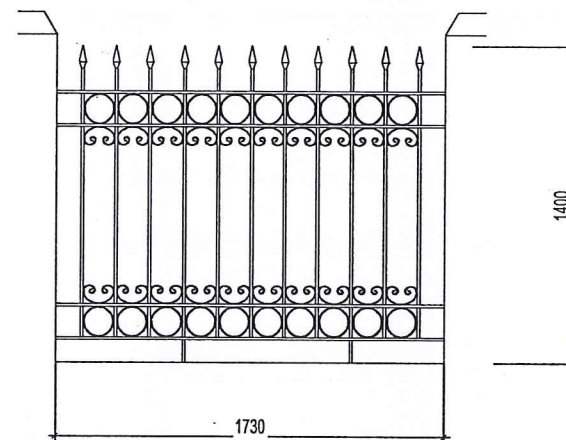

**CHI TIẾT RÀO SẮT 2**

SỐ LƯỢNG : 01

**GHI CHÚ:**

- CẠO LỚP Vữa TRÁT CŨ CỦA TOÀN BỘ CÁC MẶT TRỤ RÀO, TƯỜNG CHÂN HÀNG RÀO (MẶT TRONG, MẶT NGOÀI, MẶT TRÊN)
- TRÁT LẠI TOÀN BỘ BẰNG VXM MẮC 75 DÀY 15
- SƠN LẠI TRỤ, CHÂN TƯỜNG RÀO BẰNG SƠN 3 NƯỚC : 1 LỚP LÓT 2 LỚP MÀU, SƠN MÀU GHI SÁNG
- RÀO SẮT CẠO SẠCH LỚP SƠN CŨ, SƠN LẠI MÀU GHI SÁNG : 1 LỚP LÓT CHỐNG GỈ, 1 LỚP MÀU

Ghi chú:

Chủ đầu tư:

ĐẢNG ỦY CÁC CƠ QUAN ĐẢNG TỈNH

Công trình:

CẢI TẠO, SỬA CHỮA VÀ MUA SẮM  
TRANG THIẾT BỊ LÀM VIỆC  
ĐẢNG ỦY CÁC CƠ QUAN ĐẢNG TỈNH

Địa điểm X.D:

PHƯỜNG VIỆT TRÌ, TỈNH PHÚ THỌ

Tên bản vẽ

CHI TIẾT HÀNG RÀO ĐOẠN B1-B



SỞ XÂY DỰNG PHÚ THỌ  
**TRUNG TÂM**  
KIỂM ĐỊNH VÀ TƯ VẤN XÂY DỰNG PHÚ THỌ

Địa chỉ: Phường Thanh Miếu, tỉnh Phú Thọ  
Tel: (0210) 6.251206 - Fax: (0210) 6.251279  
Email: trungtamkdp@gmail.com



PHAN MẠNH NINH

Chủ trì:	<i>[Signature]</i>
Nguyễn Thị Minh	
Thiết kế / Vẽ K.T:	<i>[Signature]</i>
Nguyễn Thị Minh	
Quản lý KT:	<i>[Signature]</i>
Nguyễn Thành Tâm	

Hồ sơ:	Thiết kế bản vẽ thi công
Hoàn thành:	2025
Ký hiệu B.V:	KT-04
Mã số:	