

CÔNG TY TNHH TƯ VẤN XÂY DỰNG VÀ THƯƠNG MẠI DỊCH VỤ MINH ANH

ĐỊA CHỈ: SỐ 7 NGÕ 185 ĐƯỜNG ĐÔNG PHƯƠNG HỒNG PHƯỜNG HOA LƯ TỈNH NINH BÌNH

ĐD: 036.965.3362

FAX: 0945.666.684

PHÒNG KINH TẾ, HẠ TẦNG VÀ ĐÔ THỊ
PHƯỜNG ĐÔNG HOA LƯ

THẨM ĐỊNH
Theo Văn bản số...*C.2*.../TĐ-KTHT&ĐT
Ngày...*05* tháng...*02*... năm 20*26*..
Ký tên: *Uuu*

PHÒNG KINH TẾ, HẠ TẦNG VÀ ĐÔ THỊ
PHƯỜNG ĐÔNG HOA LƯ

THẨM ĐỊNH
Theo Văn bản số...../TĐ-KTHT&ĐT
Ngày.....tháng.....năm 20.....
Ký tên:



TẬP I: BẢN VẼ THIẾT KẾ KỸ THUẬT THI CÔNG

HỒ SƠ BÁO CÁO KINH TẾ KỸ THUẬT

(ĐÃ CHỈNH SỬA THEO KẾT QUẢ THẨM ĐỊNH SỐ: 02/TĐ-KTHT&ĐT NGÀY 05/02/2026 CỦA PHÒNG KINH TẾ, HẠ TẦNG VÀ ĐÔ THỊ PHƯỜNG ĐÔNG HOA LƯ)

CÔNG TRÌNH : SỬA CHỮA, CẢI TẠO TRƯỜNG MẦM NON KHÁNH AN

TRƯỜNG TIỂU HỌC KHÁNH AN, PHƯỜNG ĐÔNG HOA LƯ

ĐỊA ĐIỂM XÂY DỰNG : PHƯỜNG ĐÔNG HOA LƯ, TỈNH NINH BÌNH

CHỦ ĐẦU TƯ: UBND PHƯỜNG ĐÔNG HOA LƯ

ĐƠN VỊ TƯ VẤN THIẾT KẾ: CÔNG TY TNHH TƯ VẤN XÂY DỰNG VÀ THƯƠNG MẠI DỊCH VỤ MINH ANH

CÔNG TY TNHH TƯ VẤN XÂY DỰNG VÀ THƯƠNG MẠI DỊCH VỤ MINH ANH

ĐỊA CHỈ: SỐ 7 NGÕ 185 ĐƯỜNG ĐÔNG PHƯƠNG HỒNG PHƯỜNG HOA LƯ TỈNH NINH BÌNH

ĐT: 036.965.3362

FAX: 0945.666.684

PHÒNG KINH TẾ, HẠ TẦNG VÀ ĐÔ THỊ
PHƯỜNG ĐÔNG HOA LƯ
THẨM ĐỊNH
Theo Văn bản số...02.../TĐ-KTHT&ĐT
Ngày...05...tháng...02...năm 2026.
Ký tên:

TẬP I: BẢN VẼ THIẾT KẾ KỸ THUẬT THI CÔNG

HỒ SƠ BÁO CÁO KINH TẾ KỸ THUẬT

(ĐÃ CHỈNH SỬA THEO KẾT QUẢ THẨM ĐỊNH SỐ: 02/TĐ-KTHT&ĐT NGÀY 05/02/2026 CỦA PHÒNG KINH TẾ, HẠ TẦNG VÀ ĐÔ THỊ PHƯỜNG ĐÔNG HOA LƯ)

CÔNG TRÌNH : SỬA CHỮA, CẢI TẠO TRƯỜNG MẦM NON KHÁNH AN

TRƯỜNG TIỂU HỌC KHÁNH AN, PHƯỜNG ĐÔNG HOA LƯ

ĐỊA ĐIỂM XÂY DỰNG : PHƯỜNG ĐÔNG HOA LƯ, TỈNH NINH BÌNH

CHỦ ĐẦU TƯ: UBND PHƯỜNG ĐÔNG HOA LƯ

ĐƠN VỊ TƯ VẤN THIẾT KẾ: CÔNG TY TNHH TƯ VẤN XÂY DỰNG VÀ THƯƠNG MẠI DỊCH VỤ MINH ANH

CHỦ ĐẦU TƯ *Jm*

auk
CHỦ TỊCH
Hoàng Hoa Thắng

ĐƠN VỊ TƯ VẤN

GIÁM ĐỐC
Vũ Văn Dảm

PHÒNG KINH TẾ, HẠ TẦNG VÀ ĐÔ THỊ
PHƯỜNG ĐÔNG HOA LƯU
THẨM ĐỊNH
Theo Văn bản số...02.../TĐ-KTHT&ĐT
Ngày...05...tháng...02...năm 2025.
Ký tên:

TRƯỜNG MẦM NON KHÁNH AN



PHÒNG KINH TẾ, HẠ TẦNG VÀ ĐÔ THỊ
PHƯỜNG ĐÔNG HOA LƯU
THẨM ĐỊNH
Theo Văn bản số: *02* /TĐ-KHT&ĐT
Ngày: *05* tháng *02* năm 20*26*
Ký tên:

KHU YÊN VẤN



PHÒNG KINH TẾ, HẠ TẦNG VÀ ĐÔ THỊ
PHƯỜNG ĐÔNG HOA LƯU
THẨM ĐỊNH
Theo Văn bản số 02 /TĐ-KTHT&ĐT
Ngày 05 tháng 02 năm 2026.
Ký tên:

HIỆN TRẠNG NHÀ HỌC 2 TẦNG 4 LỚP + NHÀ HIỆU BỘ



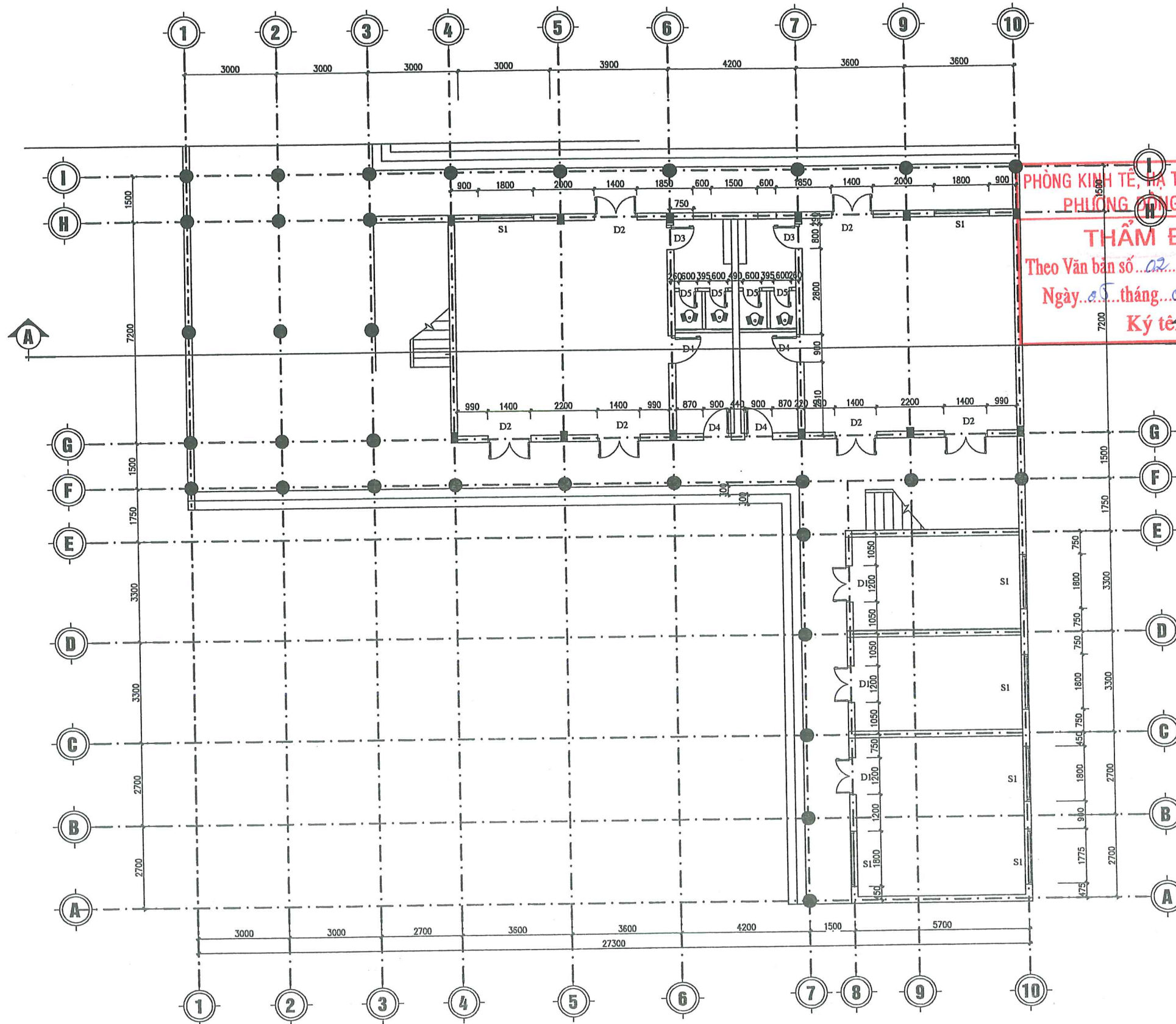

PHÒNG KINH TẾ, HẠ TẦNG VÀ ĐÔ THỊ
PHƯỜNG ĐÔNG HOA LƯU
THẨM ĐỊNH
Theo Văn bản số...02.../TĐ-KTHT&ĐT
Ngày...05...tháng...02...năm 2026.
Ký tên: [Signature]

MẶT BẰNG HIỆN TRẠNG NHÀ HỌC 2 TẦNG 4 LỚP + NHÀ HIỆU BỘ TẦNG 1

SỬA ĐỔI		
LẦN	SỬA ĐỔI	XÁC NHẬN
1		
2		
3		
4		
5		

CHỦ ĐẦU TƯ:

**ỦY BAN NHÂN DÂN
PHƯỜNG ĐÔNG HOA LƯU**

CÔNG TRÌNH:

**SỬA CHỮA, CẢI TẠO
TRƯỜNG MẦM NON KHÁNH AN
TRƯỜNG TIỂU HỌC KHÁNH AN
PHƯỜNG ĐÔNG HOA LƯU**

ĐỊA ĐIỂM XÂY DỰNG:

**PHƯỜNG ĐÔNG HOA LƯU
TỈNH NINH BÌNH**

ĐƠN VỊ TƯ VẤN:

**CÔNG TY TNHH TVXD
VÀ THƯƠNG MẠI DỊCH VỤ
MINH ANH**

SỐ 7 NGÕ 185 ĐƯỜNG PHƯƠNG HỒNG, PHƯỜNG HOA LƯU
ĐT: 0303.890009 - 0945.646.684

GIÁM ĐỐC:

**CÔNG TY
TNHH
TƯ VẤN XÂY DỰNG
THƯƠNG MẠI DỊCH VỤ
MINH ANH**
KS. VŨ VĂN ĐAM
CHỦ TRÌ THIẾT KẾ:

KS. VŨ VĂN ĐAM

THỂ HIỆN:

KS. NINH ĐỨC HỒNG

KIỂM TRA:

KS. VŨ VĂN ĐAM

TÊN BẢN VẼ:

MẶT BẰNG HIỆN TRẠNG

HỒ SƠ THIẾT KẾ BẢN VẼ THI CÔNG		
TỶ LỆ	HOÀN THÀNH	SỐ HIỆU BẢN VẼ
.....	12025	HT-01

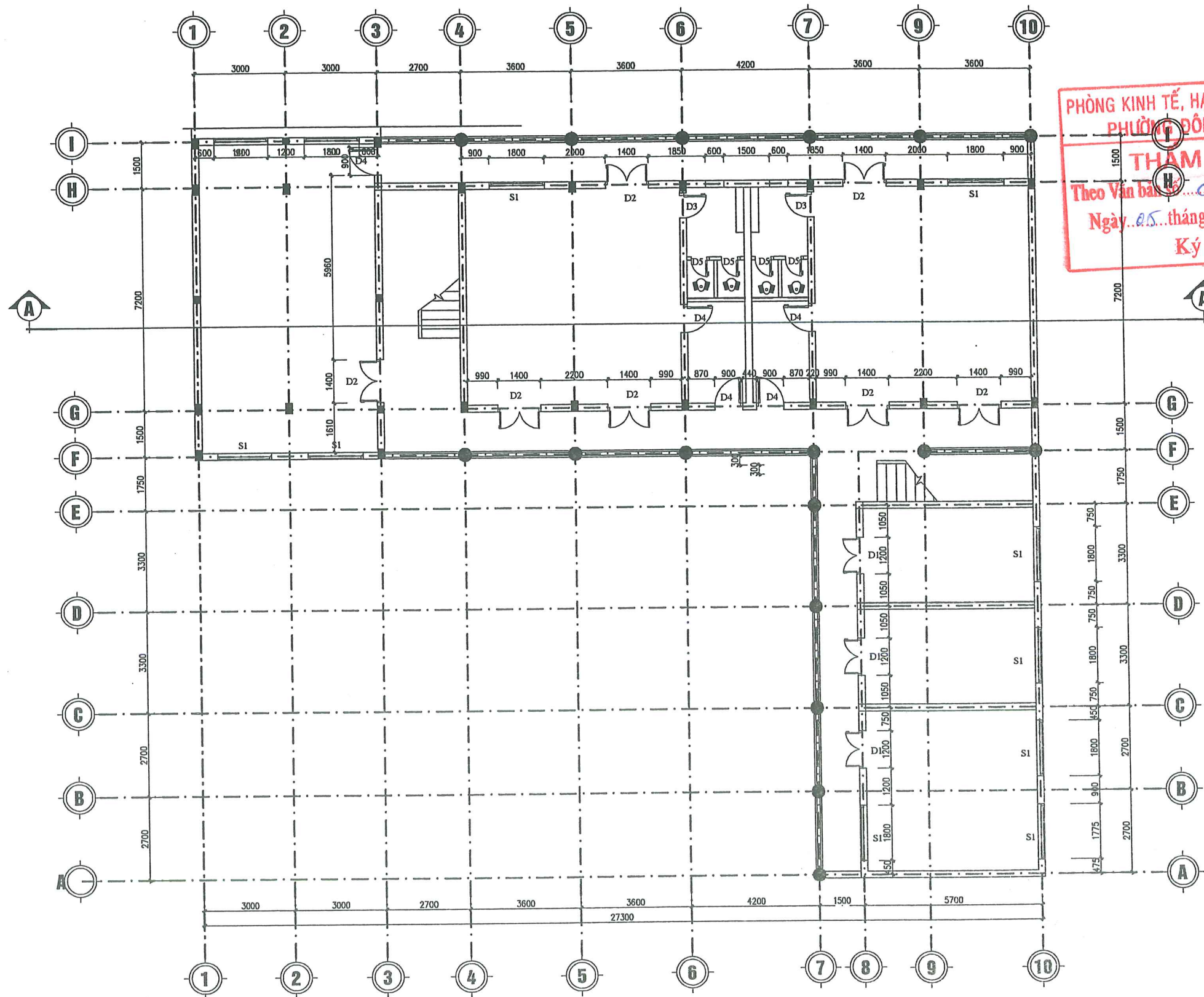

PHÒNG KINH TẾ, HẠ TẦNG VÀ ĐÔ THỊ
PHƯỜNG ĐÔNG HOA LƯU
THAM ĐỊNH
 Theo Văn bản số.../TĐ-KTHT&ĐT
 Ngày... tháng... năm 2026.
 Ký tên:

MẶT BẰNG HIỆN TRẠNG NHÀ HỌC 2 TẦNG 4 LỚP + NHÀ HIỆU BỘ TẦNG 2

SỬA ĐỔI		
LẦN	SỬA ĐỔI	XÁC NHẬN
1		
2		
3		
4		
5		

CHỦ ĐẦU TƯ:

ỦY BAN NHÂN DÂN
PHƯỜNG ĐÔNG HOA LƯU

CÔNG TRÌNH:

SỬA CHỮA, CẢI TẠO
TRƯỜNG MẦM NON KHÁNH AN
TRƯỜNG TIỂU HỌC KHÁNH AN
PHƯỜNG ĐÔNG HOA LƯU

ĐỊA ĐIỂM XÂY DỰNG:

PHƯỜNG ĐÔNG HOA LƯU
TỈNH NINH BÌNH

ĐƠN VỊ TƯ VẤN:

CÔNG TY TNHH TVXD
VÀ THƯƠNG MẠI DỊCH VỤ
MINH ANH

SỐ 7 NGÕ 165 ĐƯỜNG PHƯỜNG HỒNG, PHƯỜNG HOA LƯU
ĐT: 0303.870009; 0745.446.684

GIAM ĐỐC:

CÔNG TY TNHH
TƯ VẤN XÂY DỰNG VÀ
THƯƠNG MẠI DỊCH VỤ
MINH ANH

KS. VŨ VĂN ĐÀM
CHỦ TRÌ THIẾT KẾ:

(Signature)

KS. VŨ VĂN ĐÀM

THỂ HIỆN:

(Signature)

KS. NINH ĐỨC HỒNG

KIỂM TRA:

(Signature)

KS. VŨ VĂN ĐÀM

TÊN BẢN VẼ:

MẶT BẰNG HIỆN TRẠNG

HỒ SƠ THIẾT KẾ BẢN VẼ THI CÔNG		
TỶ LỆ	HOÀN THÀNH	SỐ HIỆU BẢN VẼ
.....	/2025	HT-02

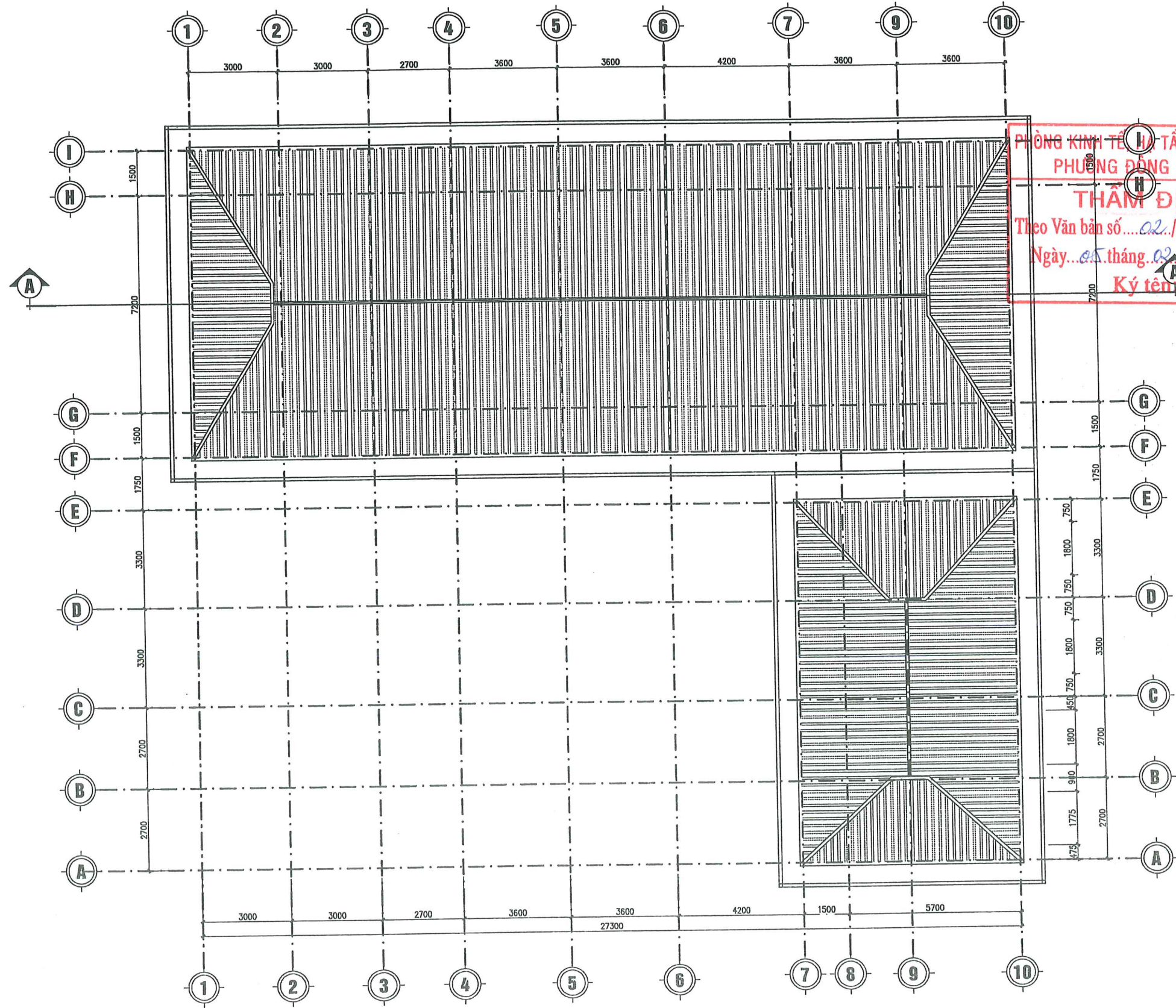

PHÒNG KINH TẾ VÀ ĐÔ THỊ
 PHƯỜNG ĐỒNG HOA LƯ
THẨM ĐỊNH
 Theo Văn bản số...*02*.../TĐ-KTHT&ĐT
 Ngày...*05* tháng...*02* năm 20*26*...
 Ký tên

MẶT BẰNG MÃI HIỆN TRẠNG NHÀ HỌC 2 TẦNG 4 LỚP + NHÀ HIỆU BỘ

SỬA ĐỔI		
LẦN	SỬA ĐỔI	XÁC NHẬN
1		
2		
3		
4		
5		

CHỦ ĐẦU TƯ:
**ỦY BAN NHÂN DÂN
 PHƯỜNG ĐỒNG HOA LƯ**

CÔNG TRÌNH:
**SỬA CHỮA, CẢI TẠO
 TRƯỜNG MẦM NON KHÁNH AN
 TRƯỜNG TIỂU HỌC KHÁNH AN
 PHƯỜNG ĐỒNG HOA LƯ**

ĐỊA ĐIỂM XÂY DỰNG:
**PHƯỜNG ĐỒNG HOA LƯ
 TỈNH NINH BÌNH**

ĐƠN VỊ TƯ VẤN:
**CÔNG TY TNHH TVXD
 VÀ THƯƠNG MẠI DỊCH VỤ
 MINH ANH**

SỐ 7 NGÕ 185 ĐỒNG PHƯƠNG HỒNG, PHƯỜNG HOA LƯ
 ĐT: 0309.300097-0745.666.684

GIÁM ĐỐC:

 KS. VŨ VĂN ĐÀM

CHỦ TRÌ THIẾT KẾ:

KS. VŨ VĂN ĐÀM

THỂ HIỆN:

KS. NINH ĐỨC HỒNG

KIỂM TRA:

KS. VŨ VĂN ĐÀM

TÊN BẢN VẼ:
MẶT BẰNG MÃI HIỆN TRẠNG

HỒ SƠ THIẾT KẾ BẢN VẼ THI CÔNG		
TỶ LỆ	HOÀN THÀNH	SỐ HIỆU BẢN VẼ
.....	12025	HT-03

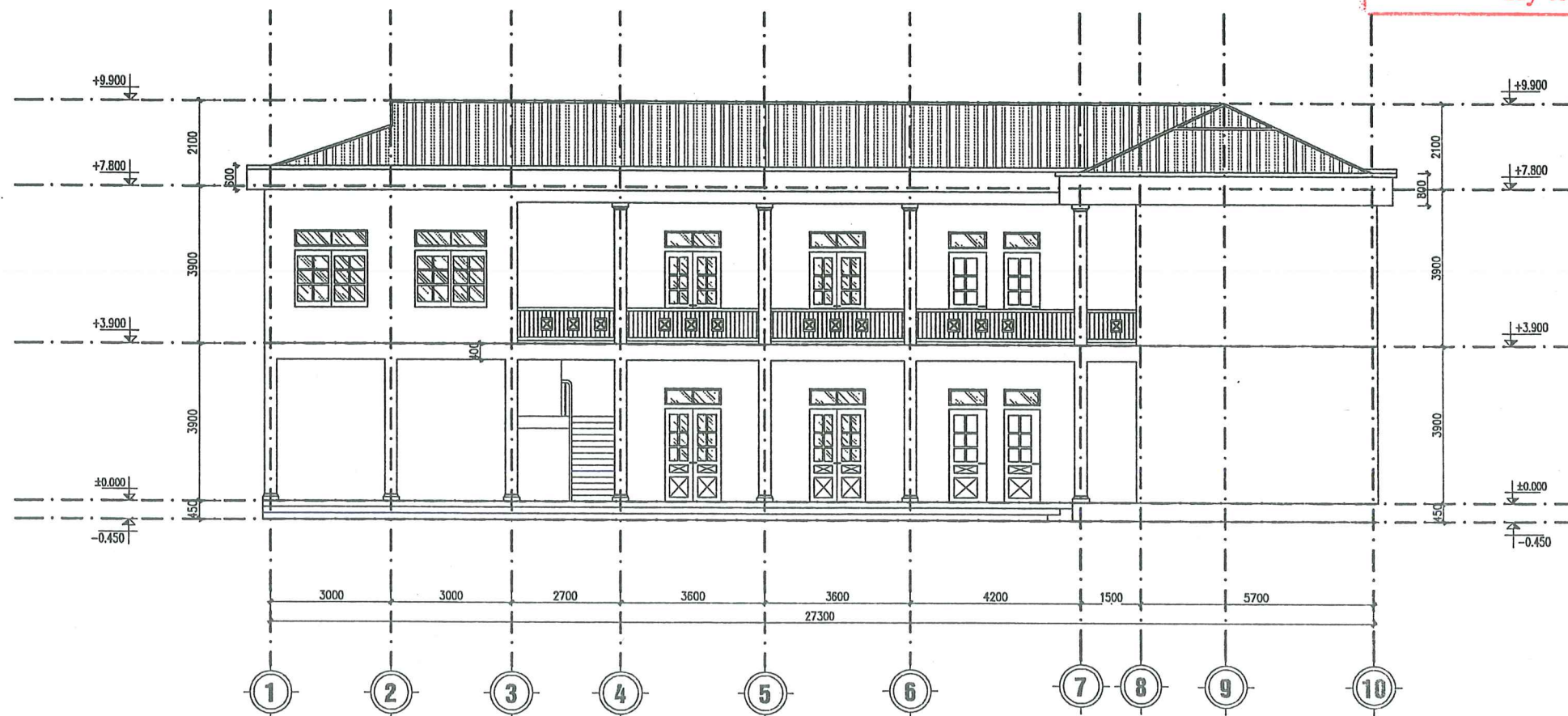

MẶT BẰNG ĐỨNG TRỤC 1-10 HIỆN TRẠNG

PHÒNG KINH TẾ, HẠ TẦNG VÀ ĐÔ THỊ
PHƯỜNG ĐÔNG HOA LƯ

THẨM ĐỊNH
Theo Văn bản số.../TĐ-KTHT&ĐT
Ngày... tháng... năm 2026.
Ký tên:

SỬA ĐỔI		
LẦN	SỬA ĐỔI	XÁC NHẬN
1		
2		
3		
4		
5		

CHỦ ĐẦU TƯ:
**ỦY BAN NHÂN DÂN
PHƯỜNG ĐÔNG HOA LƯ**

CÔNG TRÌNH:
**SỬA CHỮA, CẢI TẠO
TRƯỜNG MẦM NON KHÁNH AN
TRƯỜNG TIỂU HỌC KHÁNH AN
PHƯỜNG ĐÔNG HOA LƯ**

ĐỊA ĐIỂM XÂY DỰNG:
**PHƯỜNG ĐÔNG HOA LƯ
TỈNH NINH BÌNH**

ĐƠN VỊ TƯ VẤN:
**CÔNG TY TNHH TVXD
VÀ THƯƠNG MẠI DỊCH VỤ
MINH ANH**

SỐ 7 NGÕ 185 ĐƯỜNG PHƯƠNG HỒNG, PHƯỜNG HOA LƯ
ĐT: 0352.970007 - 0945.666.684

SIAM ĐỐC:
**CÔNG TY
TNHH
TƯ VẤN XÂY DỰNG
THƯƠNG MẠI DỊCH VỤ
MINH ANH**
KS. VŨ VĂN ĐẰM
CHỦ TRƯỞNG THIẾT KẾ

KS. VŨ VĂN ĐẰM

THỂ HIỆN:
KS. NINH ĐỨC HỒNG

KIỂM TRA:
KS. VŨ VĂN ĐẰM

TÊN BẢN VẼ:
MẶT BẰNG ĐỨNG TRỤC 1-10 HIỆN TRẠNG

HỒ SƠ THIẾT KẾ BẢN VẼ THI CÔNG		
TỶ LỆ	HOÀN THÀNH	SỐ HIỆU BẢN VẼ
.....	/2025	HT-04

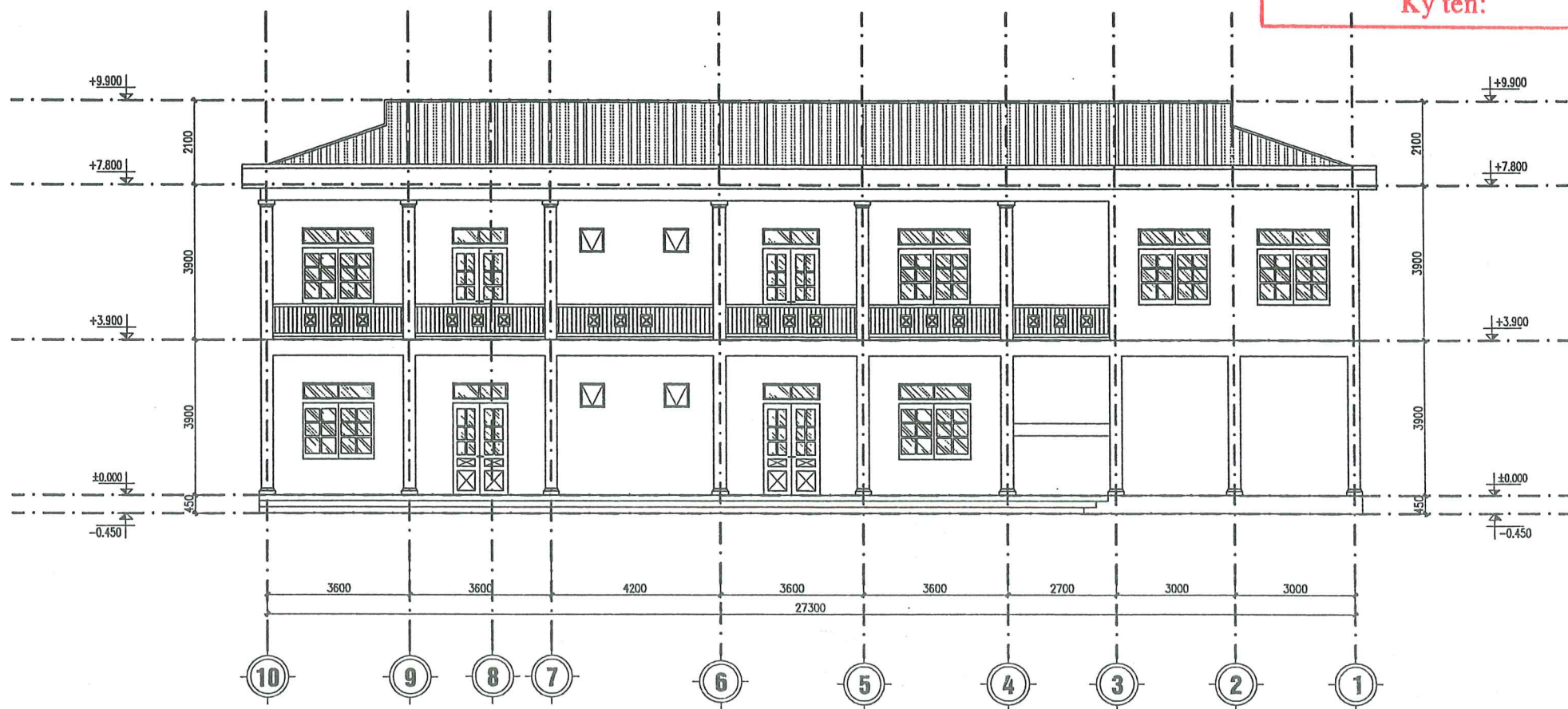

MẶT BẰNG ĐỨNG TRỤC 10-1 HIỆN TRẠNG

PHÒNG KINH TẾ, HẠ TẦNG VÀ ĐÔ THỊ
PHƯỜNG ĐÔNG HOA LƯ

THẨM ĐỊNH
Theo Văn bản số02/TĐ-KTHT&ĐT
Ngày...05.tháng.02.năm 2026.
Ký tên:

SỬA ĐỔI		
LẦN	SỬA ĐỔI	XÁC NHẬN
1		
2		
3		
4		
5		
CHỦ ĐẦU TƯ:		
<p>ỦY BAN NHÂN DÂN PHƯỜNG ĐÔNG HOA LƯ</p>		
CÔNG TRÌNH:		
<p>SỬA CHỮA, CẢI TẠO TRƯỜNG MẦM NON KHÁNH AN TRƯỜNG TIỂU HỌC KHÁNH AN PHƯỜNG ĐÔNG HOA LƯ</p>		
ĐỊA ĐIỂM XÂY DỰNG:		
<p>PHƯỜNG ĐÔNG HOA LƯ TỈNH NINH BÌNH</p>		
ĐƠN VỊ TƯ VẤN:		
<p>CÔNG TY TNHH TVXD VÀ THƯƠNG MẠI DỊCH VỤ MINH ANH</p>		
<p>SỐ 7 NGÕ 185 ĐƯỜNG PHƯƠNG HỒNG, PHƯỜNG HOA LƯ ĐT: 0303.870009 - 0945.666.684</p>		
<p>CHỨC VỤ: CHỈM ĐỐC</p> <p>CÔNG TY TNHH TƯ VẤN XÂY DỰNG VÀ THƯƠNG MẠI DỊCH VỤ MINH ANH CHỦ TRƯ THIẾT KẾ:</p>		
<p>KS. VŨ VĂN ĐÀM</p>		
THỂ HIỆN:		
<p>KS. NINH ĐỨC HỒNG</p>		
KIỂM TRA:		
<p>KS. VŨ VĂN ĐÀM</p>		
TÊN BẢN VẼ:		
MẶT BẰNG ĐỨNG TRỤC 10-1 HIỆN TRẠNG		
HỒ SƠ THIẾT KẾ BẢN VẼ THI CÔNG		
TỶ LỆ	HOÀN THÀNH	SỐ HIỆU BẢN VẼ
.....	/2025	HT-05

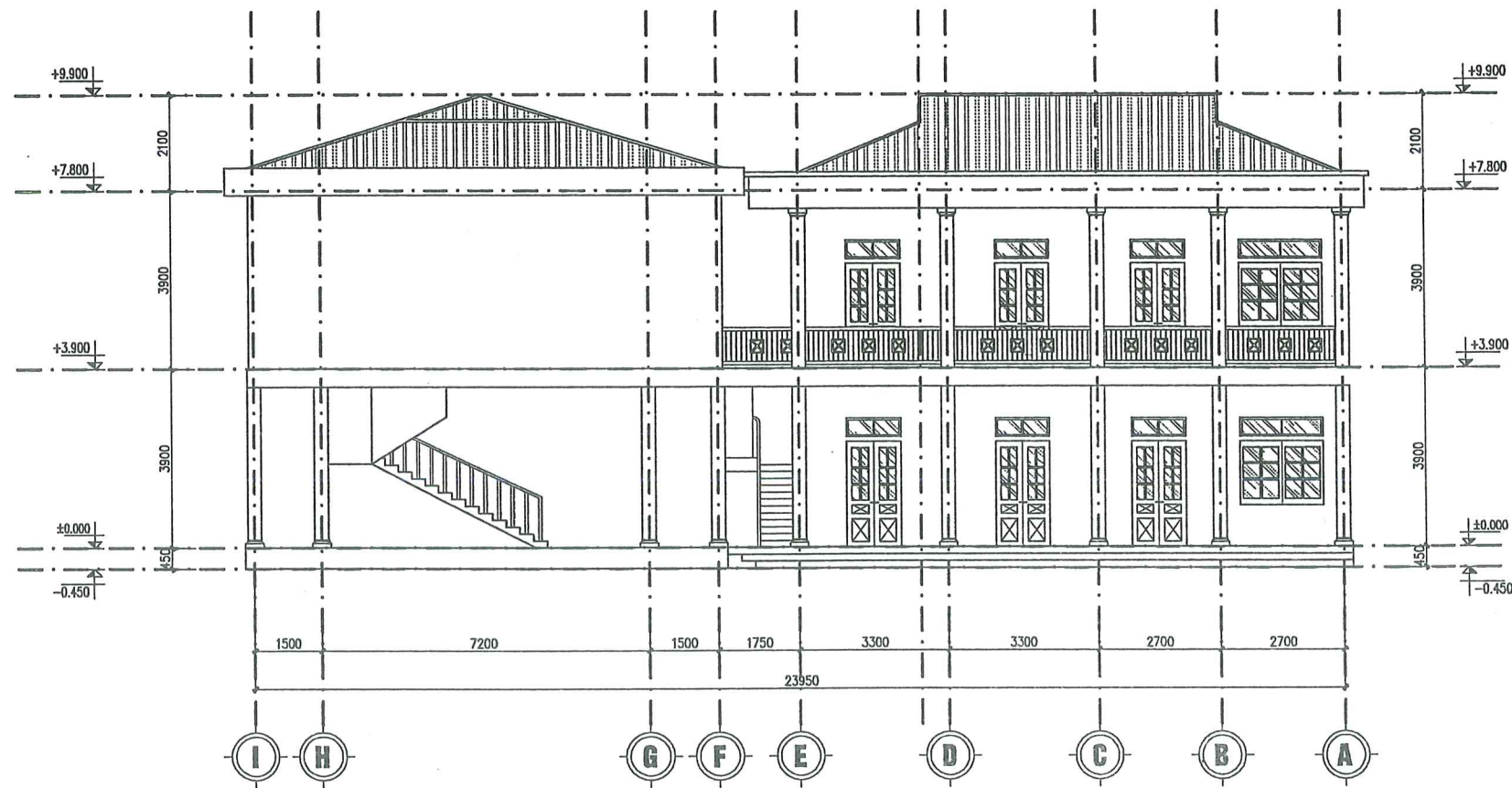

MẶT BẰNG ĐỨNG TRỤC I-A HIỆN TRẠNG

PHÒNG KINH TẾ, HẠ TẦNG VÀ ĐÔ THỊ
PHƯỜNG ĐÔNG HOA LƯ

THẨM ĐỊNH
Theo Văn bản số...02.../TĐ-KTHT&ĐT
Ngày...05...tháng...02...năm 2026
Ký tên:

SỬA ĐỔI		
LẦN	SỬA ĐỔI	XÁC NHẬN
1		
2		
3		
4		
5		
CHỦ ĐẦU TƯ:		
ỦY BAN NHÂN DÂN PHƯỜNG ĐÔNG HOA LƯ		
CÔNG TRÌNH:		
SỬA CHỮA, CẢI TẠO TRƯỜNG MẦM NON KHÁNH AN TRƯỜNG TIỂU HỌC KHÁNH AN PHƯỜNG ĐÔNG HOA LƯ		
ĐỊA ĐIỂM XÂY DỰNG:		
PHƯỜNG ĐÔNG HOA LƯ TỈNH NINH BÌNH		
ĐƠN VỊ TƯ VẤN:		
CÔNG TY TNHH TVXD VÀ THƯƠNG MẠI DỊCH VỤ MINH ANH		
SỐ 7 NGÕ 185 ĐƯỜNG PHƯƠNG HỒNG, PHƯỜNG HOA LƯ ĐT: 0303.890009 - 0945.666.684		
GIÁM ĐỐC: CÔNG TY TNHH TƯ VẤN XÂY DỰNG VÀ THƯƠNG MẠI DỊCH VỤ MINH ANH KS. VŨ VĂN ĐAM CHỦ TRÌ THIẾT KẾ		
KS. VŨ VĂN ĐAM		
THỂ HIỆN:		
KS. NINH ĐỨC HỒNG		
KIỂM TRA:		
KS. VŨ VĂN ĐAM		
TÊN BẢN VẼ:		
MẶT BẰNG ĐỨNG TRỤC I-A HIỆN TRẠNG		
HỒ SƠ THIẾT KẾ BẢN VẼ THI CÔNG		
TỶ LỆ	HOÀN THÀNH	SỐ HIỆU BẢN VẼ
.....	1/2025	HT-06



PHÒNG KINH TẾ, HẠ TẦNG VÀ ĐÔ THỊ
PHƯỜNG ĐÔNG HOA LƯ

THẨM ĐỊNH
Theo Văn bản số...02../TĐ-KTHT&ĐT
Ngày...05...tháng 02...năm 2026
Ký tên:

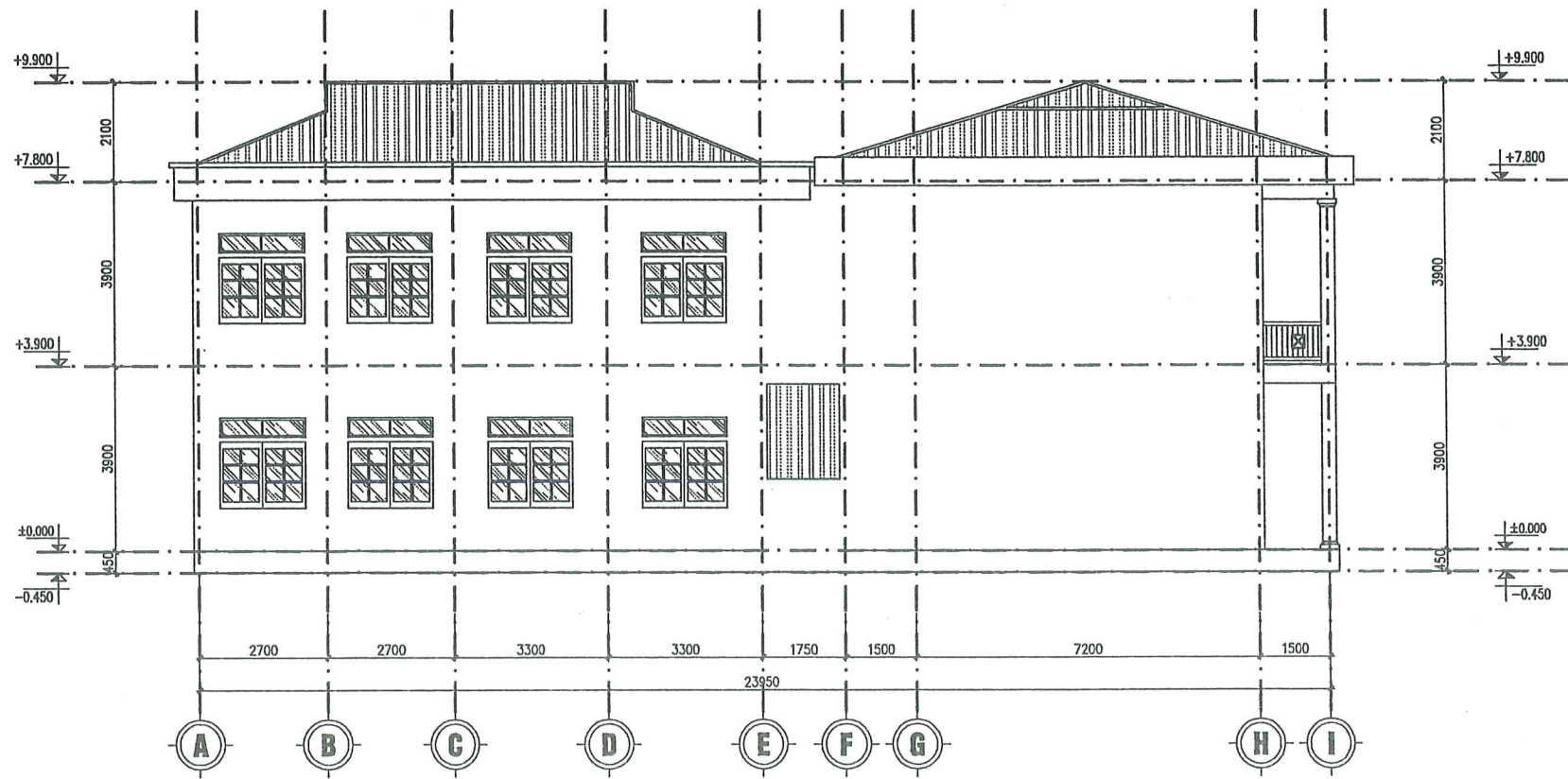

MẶT BẰNG ĐỨNG TRỤC A-I HIỆN TRẠNG

SỬA ĐỔI		
LẦN	SỬA ĐỔI	XÁC NHẬN
1		
2		
3		
4		
5		

CHỦ ĐẦU TƯ:
**ỦY BAN NHÂN DÂN
PHƯỜNG ĐÔNG HOA LƯ**

CÔNG TRÌNH:
**SỬA CHỮA, CẢI TẠO
TRƯỜNG MẦM NON KHÁNH AN
TRƯỜNG TIỂU HỌC KHÁNH AN
PHƯỜNG ĐÔNG HOA LƯ**

ĐỊA ĐIỂM XÂY DỰNG:
**PHƯỜNG ĐÔNG HOA LƯ
TỈNH NINH BÌNH**

ĐƠN VỊ TƯ VẤN:
**CÔNG TY TNHH TVXD
VÀ THƯƠNG MẠI DỊCH VỤ
MINH ANH**

SỐ 7 NGÕ 185 ĐÔNG PHƯƠNG HỒNG, PHƯỜNG HOA LƯ
ĐT: 0303.890009- 0945.666.684

GIÁM ĐỐC:
**CÔNG TY
TNHH
TƯ VẤN XÂY DỰNG VÀ
THƯƠNG MẠI DỊCH VỤ
MINH ANH**
CHỦ TRÌ THIẾT KẾ:

KS. VŨ VĂN ĐẰM

THỂ HIỆN:
KS. NINH ĐỨC HỒNG

KIỂM TRA:
KS. VŨ VĂN ĐẰM

TÊN BẢN VẼ:
MẶT BẰNG ĐỨNG TRỤC A-I HIỆN TRẠNG

HỒ SƠ THIẾT KẾ BẢN VẼ THI CÔNG		
TỶ LỆ	HOÀN THÀNH	SỐ HIỆU BẢN VẼ
.....	/2025	HT-07

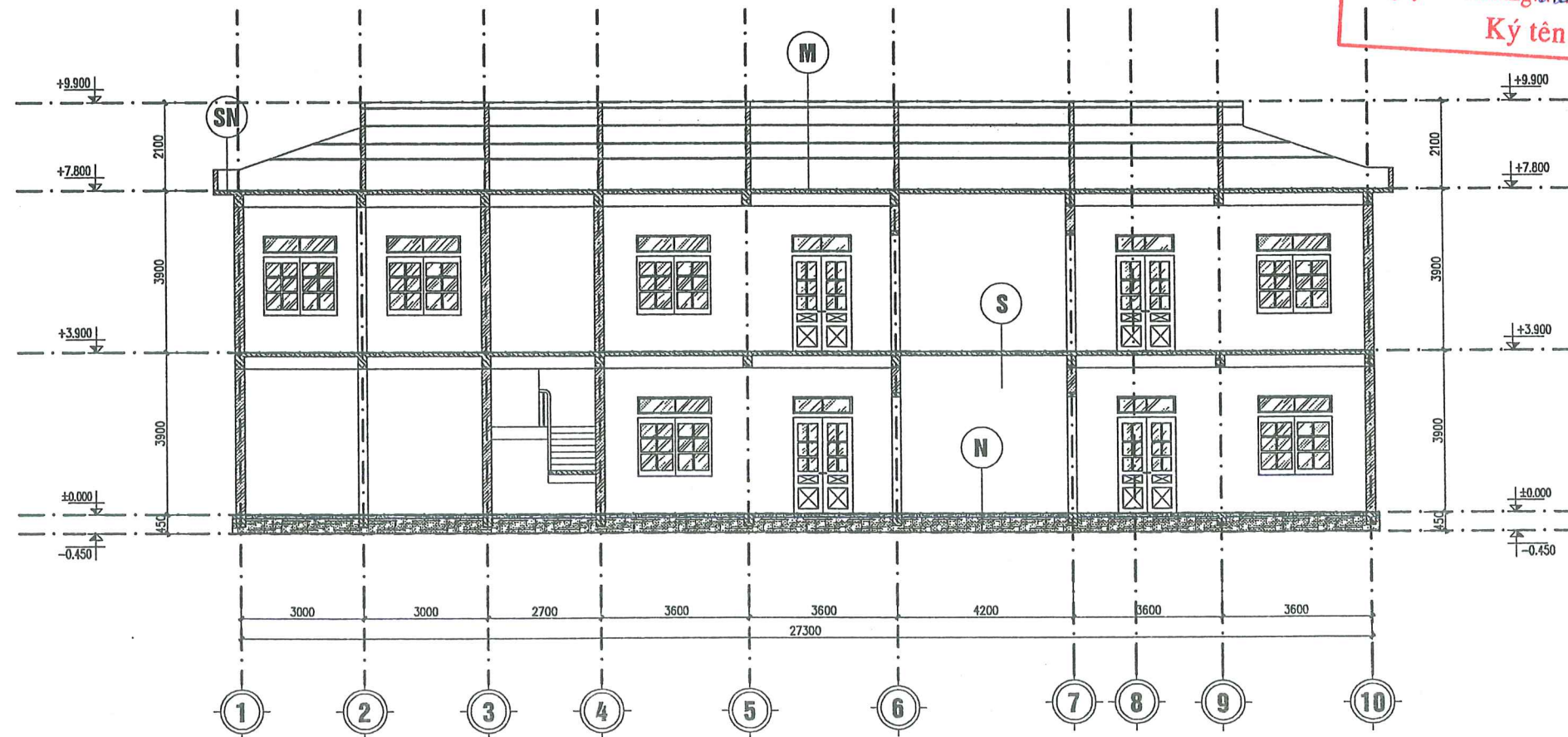

MẶT CẮT A-A HIỆN TRẠNG

- M**
- LỚP TÔN
 - XÀ GỖ HIỆN TRẠNG
 - G.T.T.H, TƯỜNG THU HỒI
 - SÀN B.T.C.T HIỆN TRẠNG
 - TRÁT TRẦN
 - LĂN SƠN HIỆN TRẠNG

- S**
- LÁT GẠCH HIỆN TRẠNG
 - LỚP LÓT V.X.M MẮC 75#, DÀY 20
 - SÀN B.T.C.T ĐÁ 1X2 MẮC 250 DÀY 120
 - TRÁT TRẦN V.X.M MẮC 75#
 - LĂN SƠN HIỆN TRẠNG

- SN**
- SÀN BTCT ĐÁ 1X2 MẮC 250 DÀY 120
 - TRÁT TRẦN V.X.M MẮC 75#
 - LĂN SƠN HIỆN TRẠNG

- N**
- LÁT GẠCH HIỆN TRẠNG
 - LÓT VỮA XM 75# DÀY 20
 - BT NỀN ĐÁ 1X2 MẮC 150# DÀY 100
 - CÁT TÔN NỀN ĐẦM CHẶT K90
 - ĐẤT ĐẤP HOÀN TRẢ ĐẦM CHẶT K90

PHÒNG KINH TẾ, HẠ TẦNG VÀ ĐÔ THỊ
PHƯỜNG ĐÔNG HOA LƯ

THẨM ĐỊNH
Theo Văn bản số 02.../TĐ-KTHT&ĐT
Ngày...05...tháng 02...năm 2026.
Ký tên:

SỬA ĐỔI		
LẦN	SỬA ĐỔI	XÁC NHẬN
1		
2		
3		
4		
5		

CHỦ ĐẦU TƯ:
**ỦY BAN NHÂN DÂN
PHƯỜNG ĐÔNG HOA LƯ**

CÔNG TRÌNH:
**SỬA CHỮA, CẢI TẠO
TRƯỜNG MẦM NON KHÁNH AN
TRƯỜNG TIỂU HỌC KHÁNH AN
PHƯỜNG ĐÔNG HOA LƯ**

ĐỊA ĐIỂM XÂY DỰNG:
**PHƯỜNG ĐÔNG HOA LƯ
TỈNH NINH BÌNH**

ĐƠN VỊ TƯ VẤN:
**CÔNG TY TNHH TVXD
VÀ THƯƠNG MẠI DỊCH VỤ
MINH ANH**

SỐ 7 NGÕ 185 ĐÔNG PHƯƠNG HỒNG, PHƯỜNG HOA LƯ
ĐT: 0303.890009- 0945.666.684

GIÁM ĐỐC:
**CÔNG TY
TNHH
TƯ VẤN XÂY DỰNG VÀ
THƯƠNG MẠI DỊCH VỤ
MINH ANH**
KS. VŨ VĂN ĐAM
CHỦ TRÌ THIẾT KẾ:

KS. VŨ VĂN ĐAM
THỂ HIỆN:

KS. NINH ĐỨC HỒNG
KIỂM TRA:

KS. VŨ VĂN ĐAM
TÊN BẢN VẼ:

MẶT CẮT A-A HIỆN TRẠNG

HỒ SƠ THIẾT KẾ BẢN VẼ THI CÔNG		
TỶ LỆ	HOÀN THÀNH	SỐ HIỆU BẢN VẼ
.....	/2025	HT-08

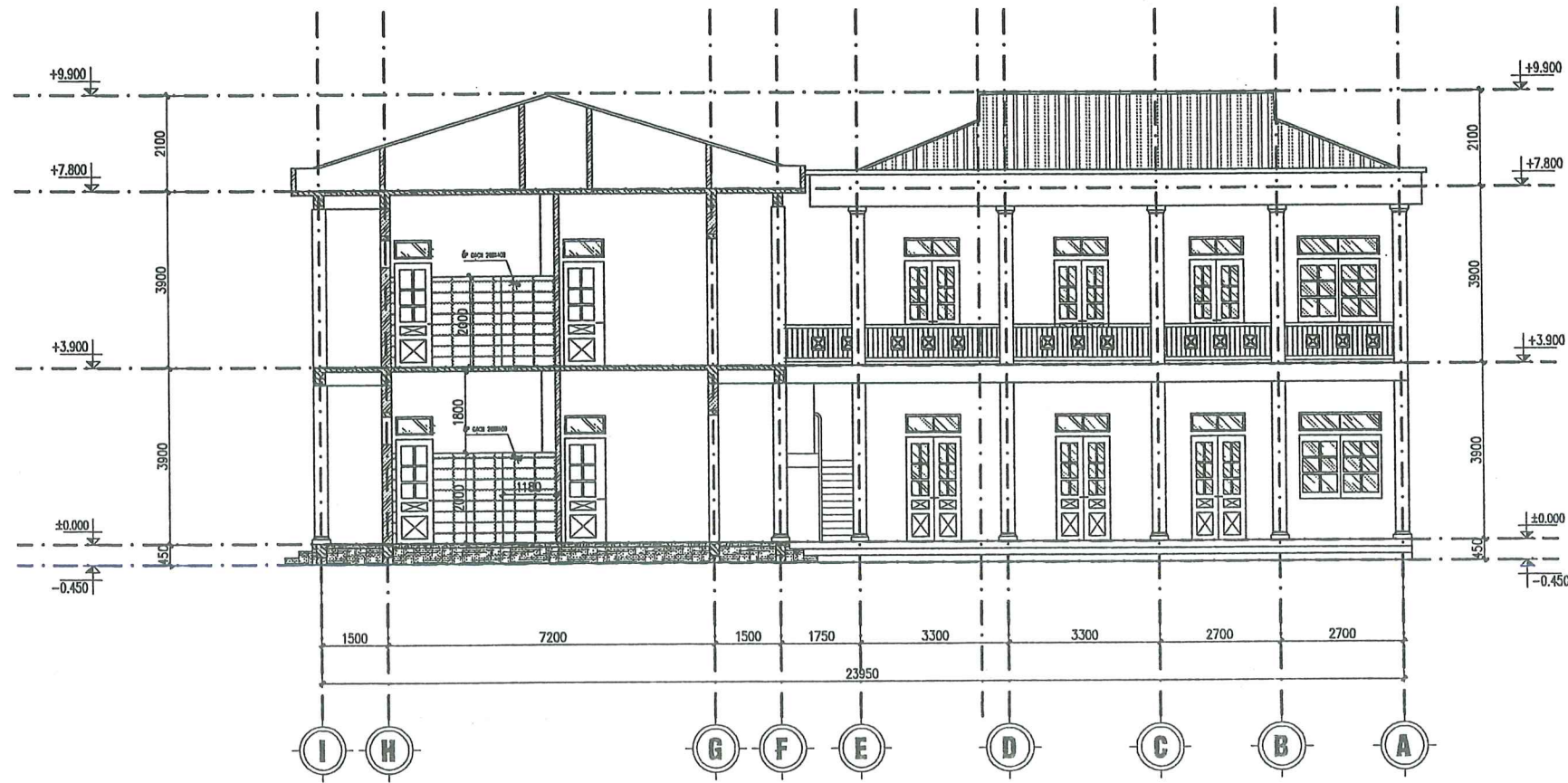

MẶT BẰNG ĐỨNG TRỤC I-A HIỆN TRẠNG

M

- LỚP TÔN
- XÀ GỖ HIỆN TRẠNG
- G.T.T.H, TƯỜNG THU HỒI
- SÀN B.T.C.T HIỆN TRẠNG
- TRÁT TRẦN
- LẤN SƠN HIỆN TRẠNG

S

- LÁT GẠCH HIỆN TRẠNG
- LỚP LÓT V.X.M MÁC 75#, DÀY 20
- SÀN B.T.C.T ĐÁ 1X2 MÁC 250 DÀY 120
- TRÁT TRẦN V.X.M MÁC 75#
- LẤN SƠN HIỆN TRẠNG

SN

- SÀN BTCT ĐÁ 1X2 MÁC 250 DÀY 120
- TRÁT TRẦN V.X.M MÁC 75#
- LẤN SƠN HIỆN TRẠNG

N

- LÁT GẠCH HIỆN TRẠNG
- LÓT VỮA XM 75# DÀY 20
- BT NỀN ĐÁ 1X2 MÁC 150# DÀY 100
- CÁT TÔN NỀN ĐẦM CHẶT K90
- ĐẤT ĐÁP HOÀN TRẢ ĐẦM CHẶT K90

PHÒNG KINH TẾ, HẠ TẦNG VÀ ĐÔ THỊ
PHƯỜNG ĐÔNG HOA LƯ
THẨM ĐỊNH
 Theo Văn bản số...02.../TĐ-KTHT&ĐT
 Ngày...05...tháng...02...năm 2026.
 Ký tên:

SỬA ĐỔI		
LẦN	SỬA ĐỔI	XÁC NHẬN
1		
2		
3		
4		
5		

CHỦ ĐẦU TƯ:
**ỦY BAN NHÂN DÂN
PHƯỜNG ĐÔNG HOA LƯ**

CÔNG TRÌNH:
**SỬA CHỮA, CẢI TẠO
TRƯỜNG MẦM NON KHÁNH AN
TRƯỜNG TIỂU HỌC KHÁNH AN
PHƯỜNG ĐÔNG HOA LƯ**

ĐỊA ĐIỂM XÂY DỰNG:
**PHƯỜNG ĐÔNG HOA LƯ
TỈNH NINH BÌNH**

ĐƠN VỊ TƯ VẤN:
**CÔNG TY TNHH TVXD
VÀ THƯƠNG MẠI DỊCH VỤ
MINH ANH**

SỐ 7 NGÕ 185 ĐÔNG PHƯƠNG HỒNG, PHƯỜNG HOA LƯ
ĐT: 0303.890009- 0945.666.684

M.S.D.N: 270...
 001557
 GIÁM ĐỐC:
**CÔNG TY
TNHH
TƯ VẤN XÂY DỰNG VÀ
THƯƠNG MẠI DỊCH VỤ
MINH ANH**
 K.S. VŨ VĂN ĐAM
 CHỦ TRÌ THIẾT KẾ:
 NINH

K.S. VŨ VĂN ĐAM

THỂ HIỆN:
[Signature]
K.S. NINH ĐỨC HỒNG

KIỂM TRA:
[Signature]
K.S. VŨ VĂN ĐAM

TÊN BẢN VẼ:
MẶT BẰNG ĐỨNG TRỤC I-A HIỆN TRẠNG

HỒ SƠ THIẾT KẾ BẢN VẼ THI CÔNG		
TỶ LỆ	HOÀN THÀNH	SỐ HIỆU BẢN VẼ
.....	/2025	HT-09

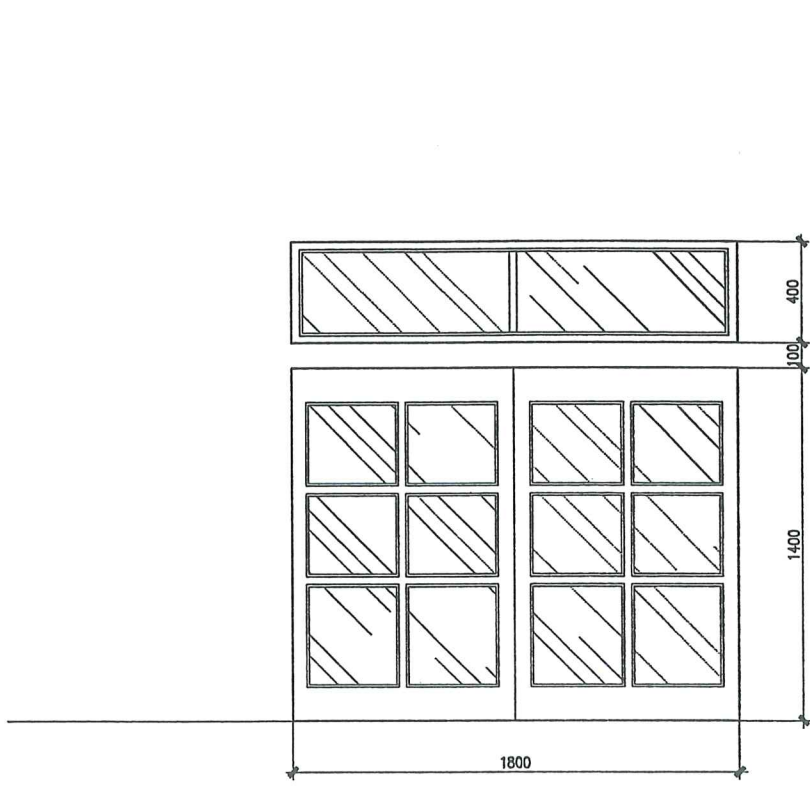

CHI TIẾT SỐ S1 (SL=18C)

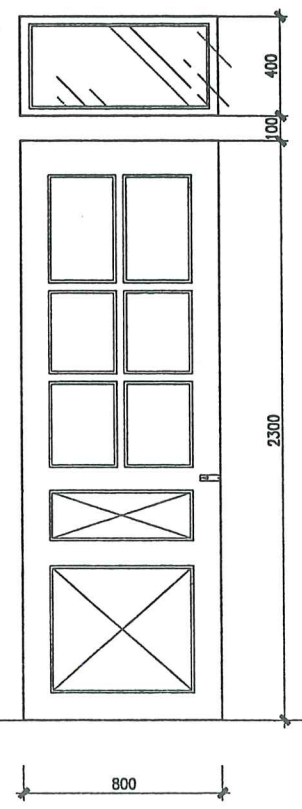

CHI TIẾT CỬA D3 (SL=4)

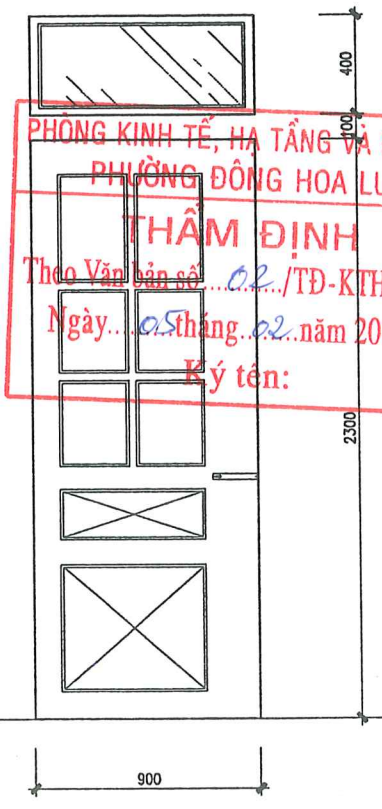

CHI TIẾT CỬA D4 (SL=9C)

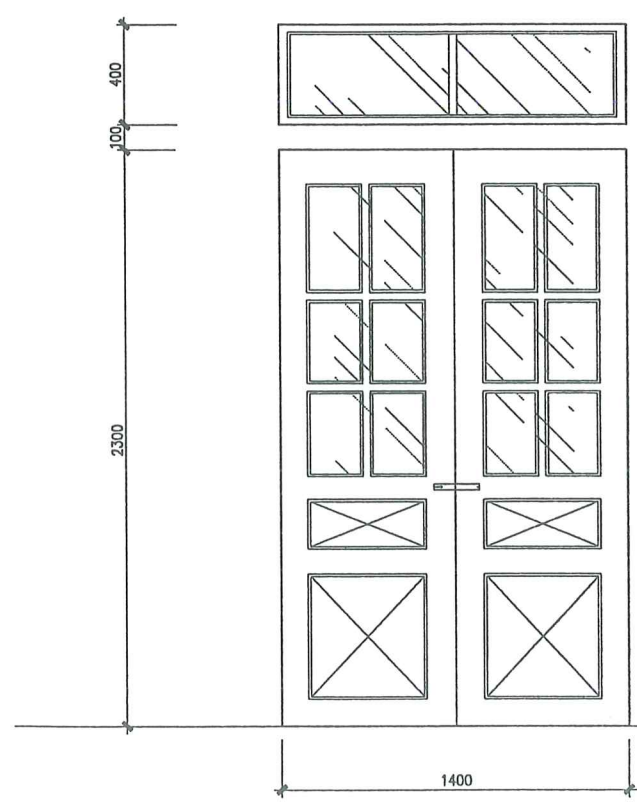

CHI TIẾT CỬA D2 (SL=13C)

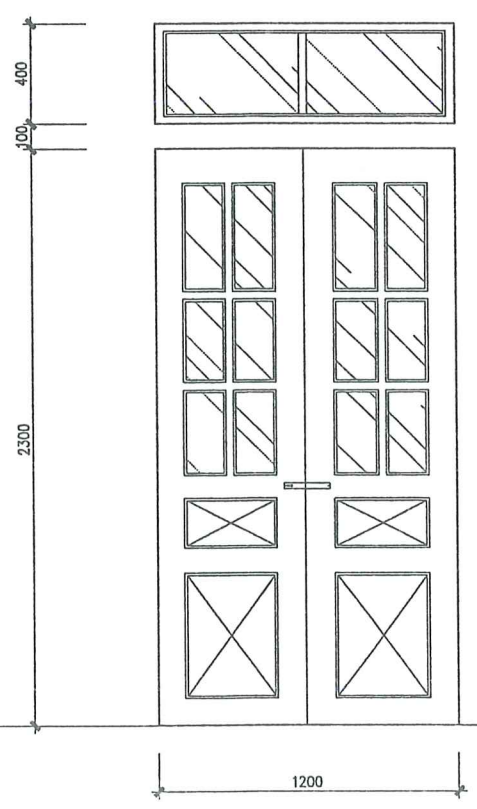

CHI TIẾT CỬA D1 (SL=6C)

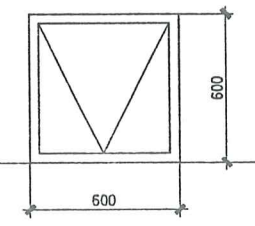

CHI TIẾT CỬA SW (SL=4)

SỬA ĐỔI		
LẦN	SỬA ĐỔI	XÁC NHẬN
1		
2		
3		
4		
5		

CHỦ ĐẦU TƯ:

**ỦY BAN NHÂN DÂN
PHƯỜNG ĐÔNG HOA LƯ**

CÔNG TRÌNH:

**SỬA CHỮA, CẢI TẠO
TRƯỜNG MẦM NON KHÁNH AN
TRƯỜNG TIỂU HỌC KHÁNH AN
PHƯỜNG ĐÔNG HOA LƯ**

ĐỊA ĐIỂM XÂY DỰNG:

**PHƯỜNG ĐÔNG HOA LƯ
TỈNH NINH BÌNH**

ĐƠN VỊ TƯ VẤN:

**CÔNG TY TNHH TVXD
VÀ THƯƠNG MẠI DỊCH VỤ
MINH ANH**

SỐ 7 NGÕ 185 ĐÔNG PHƯƠNG HỒNG, PHƯỜNG HOA LƯ
ĐT: 0303.890009 - 0945.666.684

GIÁM ĐỐC

M.S.T.N: 2700901557 - C.T.V

**CÔNG TY
TNHH
TƯ VẤN XÂY DỰNG VÀ
THƯƠNG MẠI DỊCH VỤ
MINH ANH
TỈNH NINH BÌNH**

KS. VŨ VĂN ĐÀM

THỂ HIỆN:

KS. NINH ĐỨC HỒNG

KIỂM TRA:

KS. VŨ VĂN ĐÀM

TÊN BẢN VẼ:

CHI TIẾT CỬA

HỒ SƠ THIẾT KẾ BẢN VẼ THI CÔNG

TỶ LỆ	HOÀN THÀNH	SỐ HIỆU BẢN VẼ
.....	12025	HT-10

PHÒNG KINH TẾ, HẠ TẦNG VÀ ĐÔ THỊ
PHƯỜNG ĐÔNG HOA LƯ

THẨM ĐỊNH

Theo Văn bản số... 02.../TĐ-KIHT&ĐT

Ngày... 05 tháng 02 năm 2026

Ký tên:

PHÒNG KINH TẾ, HẠ TẦNG VÀ ĐÔ THỊ
PHƯỜNG ĐÔNG HOA LƯU

THẨM ĐỊNH

Theo Văn bản số...*02*.../TĐ-KTHT&ĐT

Ngày...*05*...tháng...*02*...năm 20...*26*...

Ký tên:

CẢI TẠO NHÀ HỌC 2 TẦNG 4 LỚP + NHÀ HIỆU BỘ

THUYẾT MINH CẢI TẠO:

* NHÀ HỌC 2 TẦNG 4 LỚP

PHÁ DỠ NỀN GẠCH HIỆN TRẠNG, LÁT GẠCH KÍCH THƯỚC 600X600

PHÁ DỠ TRÁT TƯỜNG CŨ BÊN NGOÀI NHÀ HỌC 2 TẦNG 4 LỚP, TRÁT LẠI TƯỜNG VXM MẮC 75# LĂN SƠN NGOÀI NHÀ

TƯỜNG TRẦN TRONG NHÀ ỐP TRẦN TƯỜNG TẮM NHỰA NANO

THÁO DỠ CỬA GỖ CŨ, THAY HỆ THỐNG CỬA ĐI, CỬA SỞ LÀM BẰNG CỬA NHÔM XINGFA KÍNH DÀY 6.38MM

NHÀ VỆ SINH PHÁ BỎ VÁCH NGĂN BẰNG GẠCH, LÀM MỚI VÁCH NGĂN BẰNG TẮM COMPAC CHỐNG NƯỚC DÀY 12MM

THÁO DỠ THIẾT BỊ VỆ SINH CŨ, THAY MỚI THIẾT BỊ VỆ SINH MỚI, PHÁ VỠ ỐP GẠCH NHÀ VỆ SINH CŨ, ỐP TƯỜNG GẠCH 300X600,

PHÁ DỠ NỀN NHÀ VỆ SINH, LÁT NỀN GẠCH CHỐNG TRƠN 300X300 CHỐNG THẤM NỀN NHÀ VỆ SINH MÀNG KHÒ NHIỆT; THAY MỚI LAN CAN CŨ BẰNG LAN CAN INOX

* NHÀ HIỆU BỘ

CẠO BỎ LỚP SƠN MẶT TIỀN CŨ, LĂN SƠN MỚI 1 LỚP LÓT 2 LỚP PHỦ

THAY MỚI LAN CAN CŨ BẰNG LAN CAN INOX



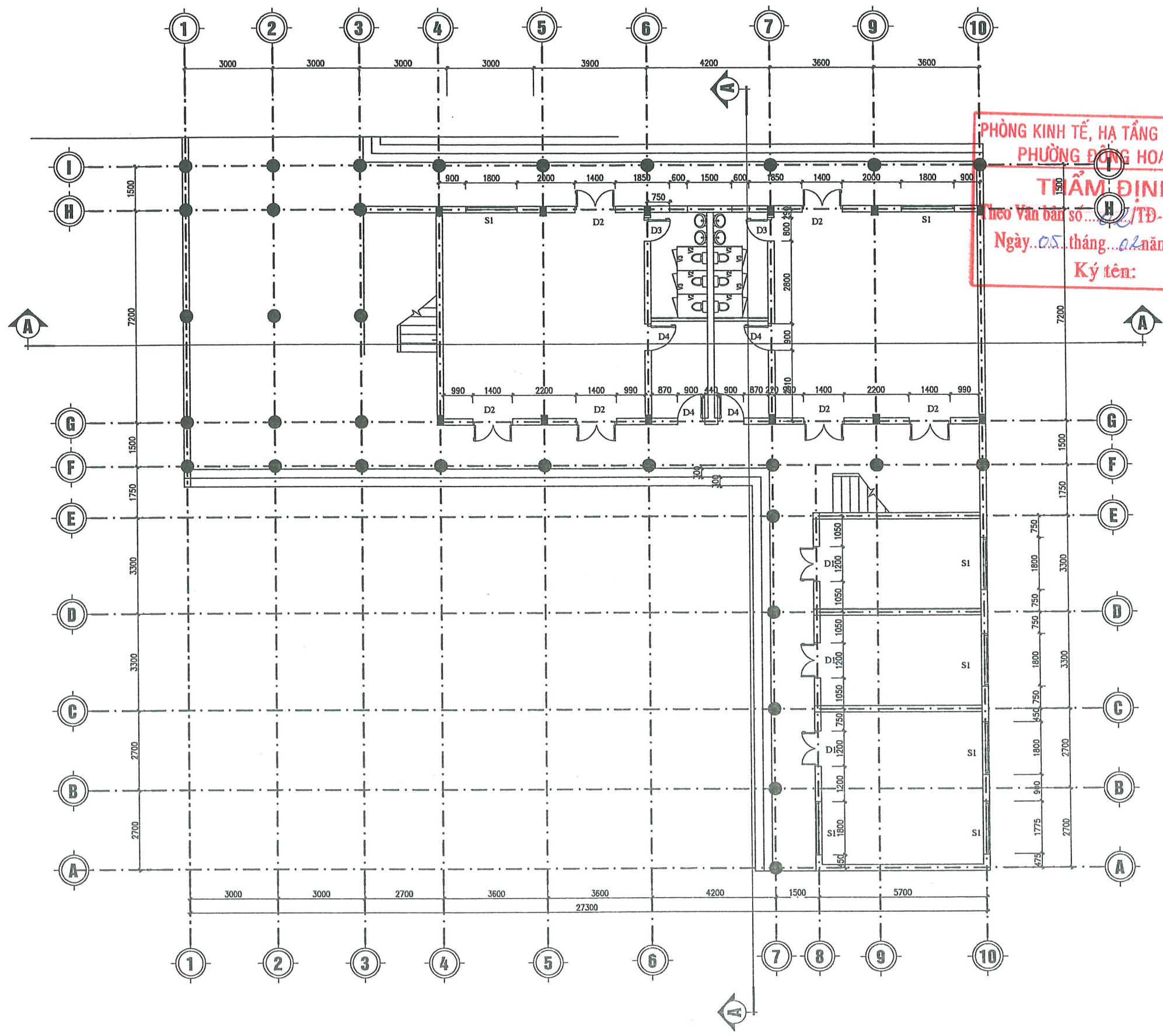

PHÒNG KINH TẾ, HẠ TẦNG VÀ ĐÔ THỊ
 PHƯỜNG ĐÔNG HOA LƯ
TIẨM ĐỊNH
 Theo Văn bản số.../TĐ-KTHT&ĐT
 Ngày... tháng... năm 20...
 Ký tên:

MẶT BẰNG CẢI TẠO T NHÀ HỌC 2 TẦNG 4 LỚP + NHÀ HIỆU BỘ TẦNG 1

SỬA ĐỔI		
LẦN	SỬA ĐỔI	XÁC NHẬN
1		
2		
3		
4		
5		
CHỦ ĐẦU TƯ:		
ỦY BAN NHÂN DÂN PHƯỜNG ĐÔNG HOA LƯ		
CÔNG TRÌNH:		
SỬA CHỮA, CẢI TẠO TRƯỜNG MẦM NON KHÁNH AN TRƯỜNG TIỂU HỌC KHÁNH AN PHƯỜNG ĐÔNG HOA LƯ		
ĐỊA ĐIỂM XÂY DỰNG:		
PHƯỜNG ĐÔNG HOA LƯ TỈNH NINH BÌNH		
ĐƠN VỊ TƯ VẤN:		
CÔNG TY TNHH TVXD VÀ THƯƠNG MẠI DỊCH VỤ MINH ANH		
SỐ 7 NGÕ 185 ĐƯỜNG PHƯƠNG HỒNG, PHƯỜNG HOA LƯ ĐT: 0303.890009 - 0945.666.684		
GIAM ĐỐC: KS. VŨ VĂN ĐAM CHỦ TRÌ THIẾT KẾ:		
KS. VŨ VĂN ĐAM THỂ HIỆN:		
KS. NINH ĐỨC HỒNG KIỂM TRA:		
KS. VŨ VĂN ĐAM TÊN BẢN VẼ:		
MẶT BẰNG CẢI TẠO TẦNG 1		
HỒ SƠ THIẾT KẾ BẢN VẼ THI CÔNG		
TỶ LỆ	HOÀN THÀNH	SỐ HIỆU BẢN VẼ
.....	/2025	CT-01

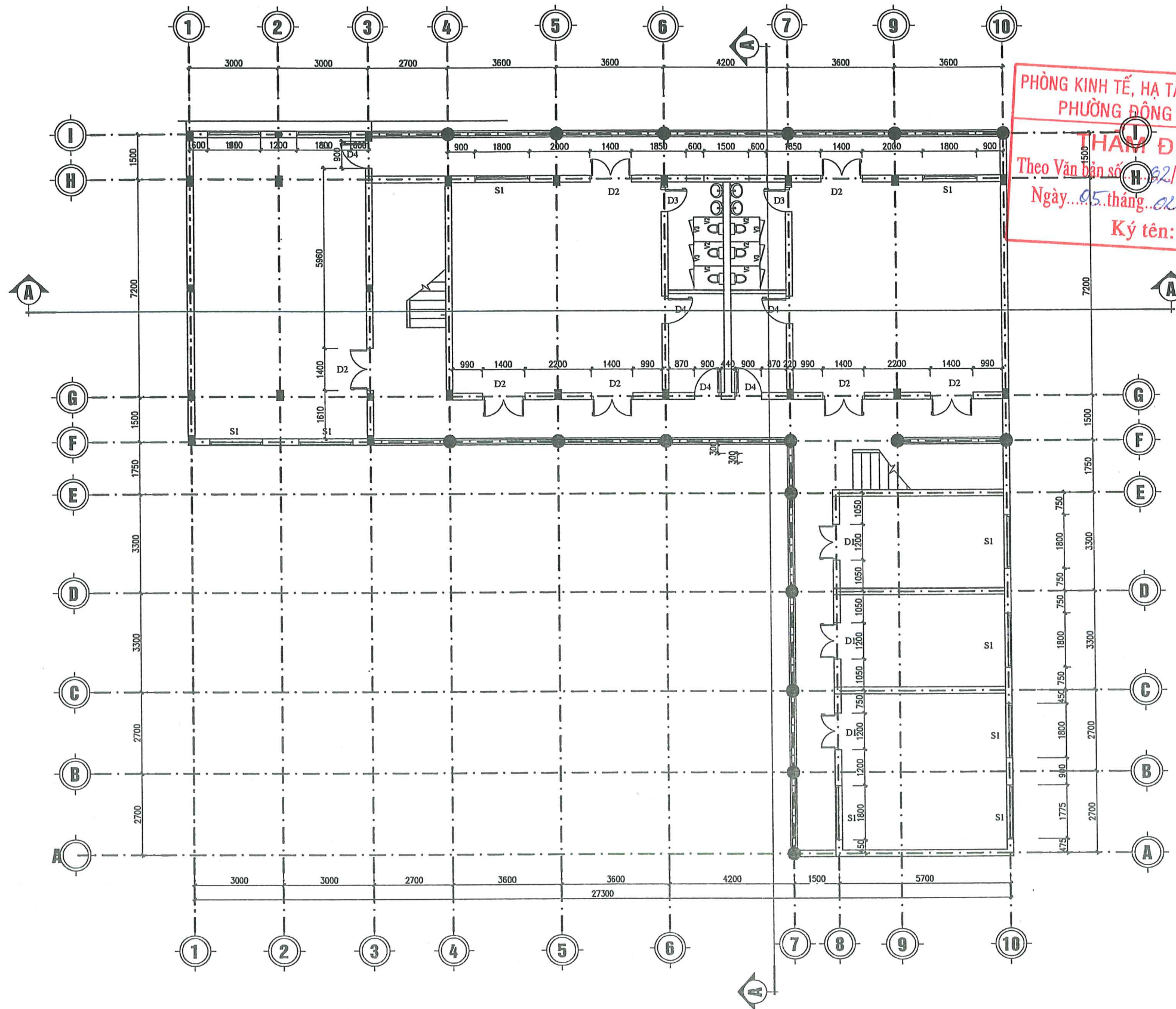

PHÒNG KINH TẾ, HẠ TẦNG VÀ ĐÔ THỊ
 PHƯỜNG ĐÔNG HOA LƯ
THAM ĐỊNH
 Theo Văn bản số.../TĐ-KTHT&ĐT
 Ngày... tháng... năm 2026.
 Ký tên:

MẶT BẰNG CẢI TẠO NHÀ HỌC 2 TẦNG 4 LỚP + NHÀ HIỆU BỘ TẦNG 2

SỬA ĐỔI		
LẦN	SỬA ĐỔI	XÁC NHẬN
1		
2		
3		
4		
5		
CHỦ ĐẦU TƯ:		
ỦY BAN NHÂN DÂN PHƯỜNG ĐÔNG HOA LƯ		
CÔNG TRÌNH:		
SỬA CHỮA, CẢI TẠO TRƯỜNG MẦM NON KHÁNH AN TRƯỜNG TIỂU HỌC KHÁNH AN PHƯỜNG ĐÔNG HOA LƯ		
ĐỊA ĐIỂM XÂY DỰNG:		
PHƯỜNG ĐÔNG HOA LƯ TỈNH NINH BÌNH		
ĐƠN VỊ TƯ VẤN:		
CÔNG TY TNHH TVXD VÀ THƯƠNG MẠI DỊCH VỤ MINH ANH		
Số 7 Ngõ 185 Đông Phương Hồng, Phường Hoa Lư ĐT: 0303.890009-0945.666.684		
KS. VŨ VĂN ĐẰM		
THỂ HIỆN:		
KS. NINH ĐỨC HỒNG		
KIỂM TRA:		
KS. VŨ VĂN ĐẰM		
TÊN BẢN VẼ:		
MẶT BẰNG CẢI TẠO TẦNG 2		
HỒ SƠ THIẾT KẾ BẢN VẼ THI CÔNG		
TỶ LỆ	HOÀN THÀNH	SỐ HIỆU BẢN VẼ
.....	1/2025	CT-02

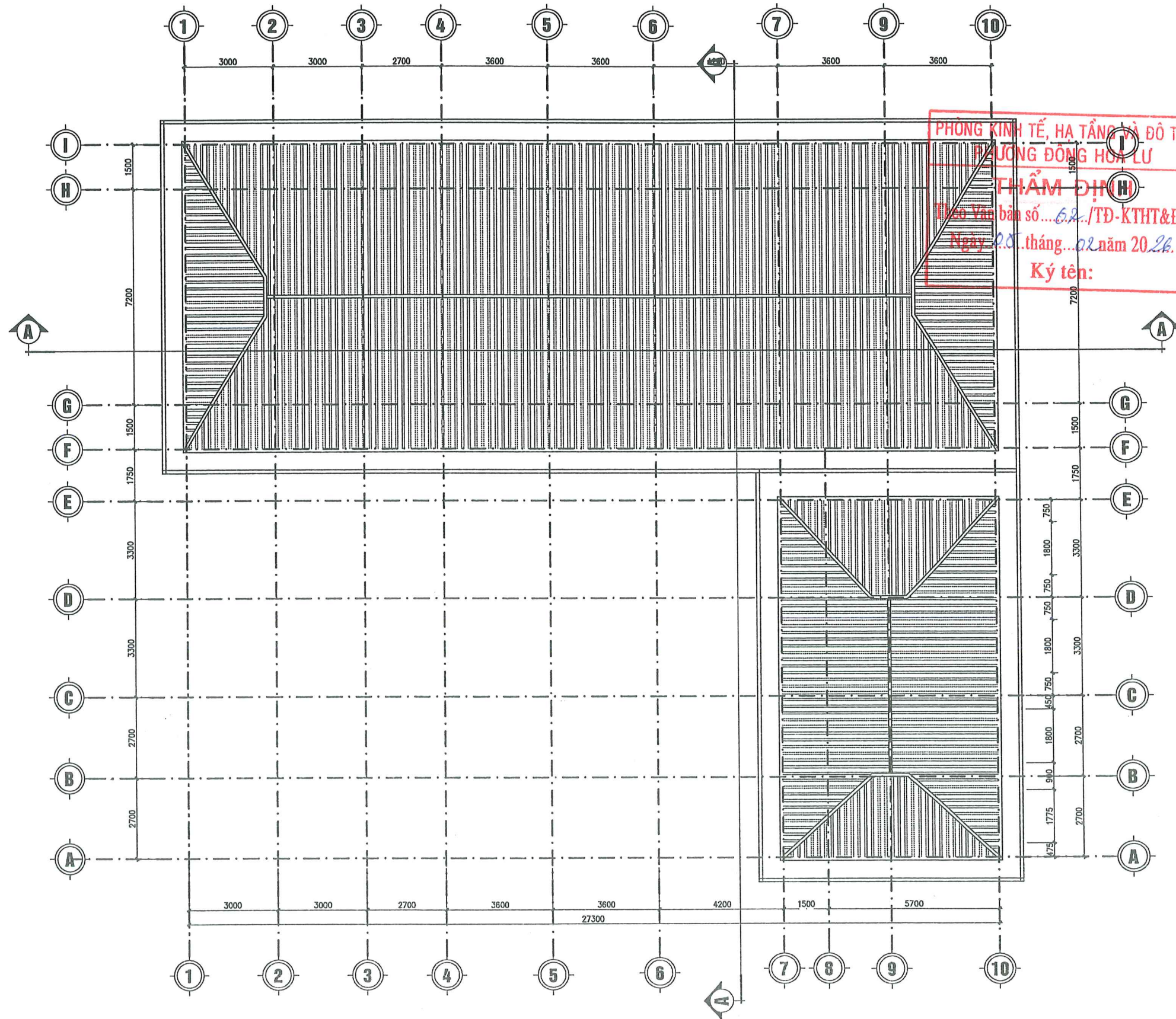

PHÒNG KINH TẾ, HẠ TẦNG VÀ ĐÔ THỊ
 PHƯỜNG ĐÔNG HOA LƯ
THẨM ĐỊNH
 Theo Văn bản số...*62*.../TD-KTHT&ĐT
 Ngày...*20*...tháng...*02*...năm 20...*26*...
 Ký tên:

MẶT BẰNG MÁI CẢI TẠO NHÀ HỌC 2 TẦNG 4 LỚP + NHÀ HIỆU BỒ

SỬA ĐỔI		
LẦN	SỬA ĐỔI	XÁC NHẬN
1		
2		
3		
4		
5		
CHỦ ĐẦU TƯ:		
ỦY BAN NHÂN DÂN PHƯỜNG ĐÔNG HOA LƯ		
CÔNG TRÌNH:		
SỬA CHỮA, CẢI TẠO TRƯỜNG MẦM NON KHÁNH AN TRƯỜNG TIỂU HỌC KHÁNH AN PHƯỜNG ĐÔNG HOA LƯ		
ĐỊA ĐIỂM XÂY DỰNG:		
PHƯỜNG ĐÔNG HOA LƯ TỈNH NINH BÌNH		
ĐƠN VỊ TƯ VẤN:		
CÔNG TY TNHH TVXD VÀ THƯƠNG MẠI DỊCH VỤ MINH ANH		
Số 7 Ngõ 186 ĐƯỜNG PHƯƠNG HỒNG, PHƯỜNG HOA LƯ ĐT: 0302.890007-0945.666.684		
GIÁM ĐỐC:		
 CÔNG TY TNHH TƯ VẤN XÂY DỰNG VÀ THƯƠNG MẠI DỊCH VỤ MINH ANH KS. VŨ VĂN ĐÁM CHỦ TRÌ THIẾT KẾ:		
KS. VŨ VĂN ĐÁM		
THỂ HIỆN:		
 KS. NINH ĐỨC HỒNG		
KIỂM TRA:		
 KS. VŨ VĂN ĐÁM		
TÊN BẢN VẼ:		
MẶT BẰNG MÁI CẢI TẠO		
HỒ SƠ THIẾT KẾ BẢN VẼ THI CÔNG		
TỶ LỆ	HOÀN THÀNH	SỐ HIỆU BẢN VẼ
.....	1/2025	CT-03

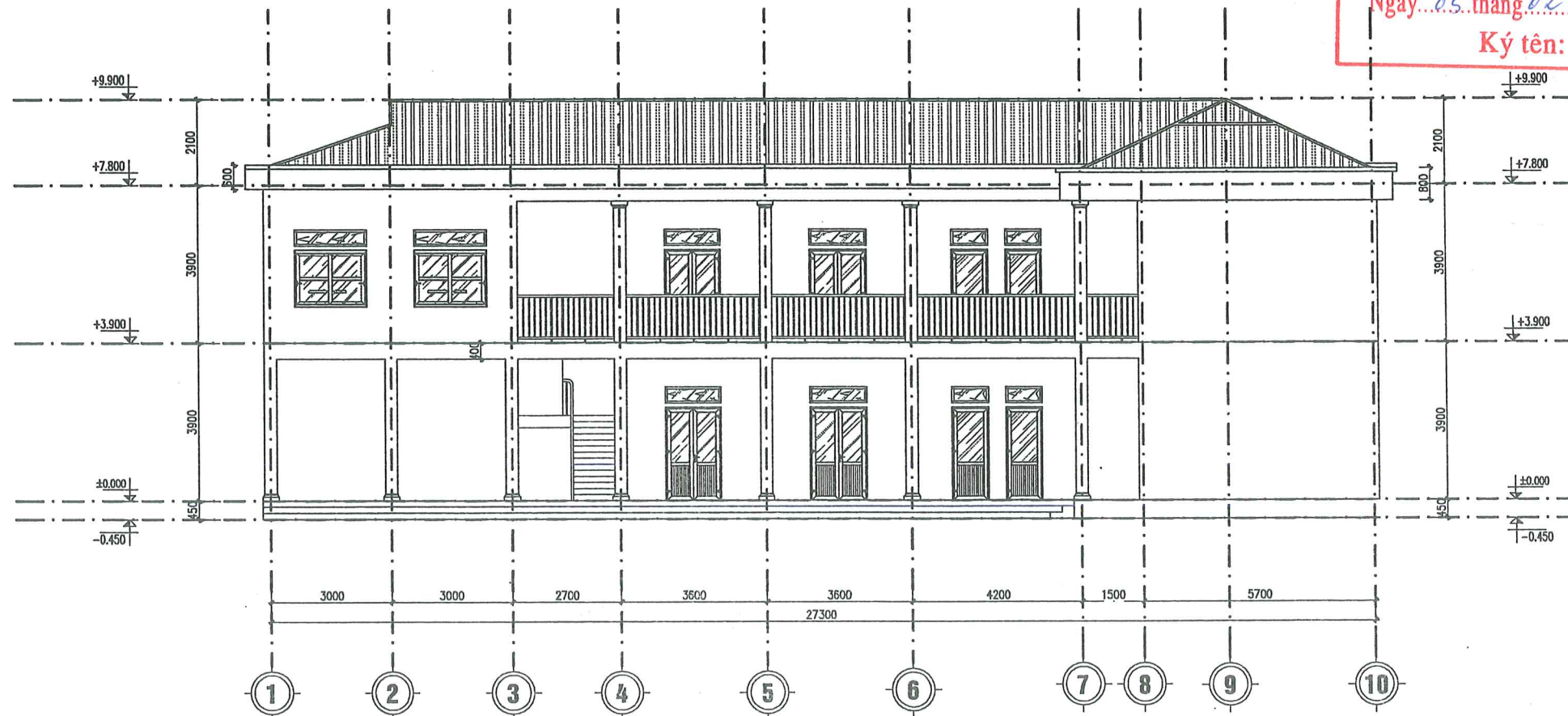

MẶT BẰNG ĐỨNG TRỤC 1-10 CẢI TẠO

PHÒNG KINH TẾ, HẠ TẦNG VÀ ĐÔ THỊ
PHƯỜNG ĐÔNG HOA LƯ

THẨM ĐỊNH
Theo Văn bản số...*02*.../TĐ-KTHT&ĐT
Ngày...*05*...tháng...*02*...năm 20*26*
Ký tên:

SỬA ĐỔI		
LẦN	SỬA ĐỔI	XÁC NHẬN
1		
2		
3		
4		
5		

CHỦ ĐẦU TƯ:
**ỦY BAN NHÂN DÂN
PHƯỜNG ĐÔNG HOA LƯ**

CÔNG TRÌNH:
**SỬA CHỮA, CẢI TẠO
TRƯỜNG MẦM NON KHÁNH AN
TRƯỜNG TIỂU HỌC KHÁNH AN
PHƯỜNG ĐÔNG HOA LƯ**

ĐỊA ĐIỂM XÂY DỰNG:
**PHƯỜNG ĐÔNG HOA LƯ
TỈNH NINH BÌNH**

ĐƠN VỊ TƯ VẤN:
**CÔNG TY TNHH TVXD
VÀ THƯƠNG MẠI DỊCH VỤ
MINH ANH**

SỐ 7 NGÕ 135 ĐƯỜNG PHƯƠNG HỒNG, PHƯỜNG HOA LƯ
ĐT: 0303.670009 - 0945.666.684

CÔNG TY TNHH TVXD VÀ THƯƠNG MẠI DỊCH VỤ MINH ANH
CHỦ TRƯỞNG THIẾT KẾ:
Đan

KS. VŨ VĂN ĐÀM
THỂ HIỆN:

KS. NINH ĐỨC HỒNG
KIỂM TRA:

KS. VŨ VĂN ĐÀM
TÊN BẢN VẼ:

MẶT BẰNG ĐỨNG TRỤC 1-10 CẢI TẠO

HỒ SƠ THIẾT KẾ BẢN VẼ THI CÔNG

TỶ LỆ	HOÀN THÀNH	SỐ HIỆU BẢN VẼ
.....	/2025	CT-04

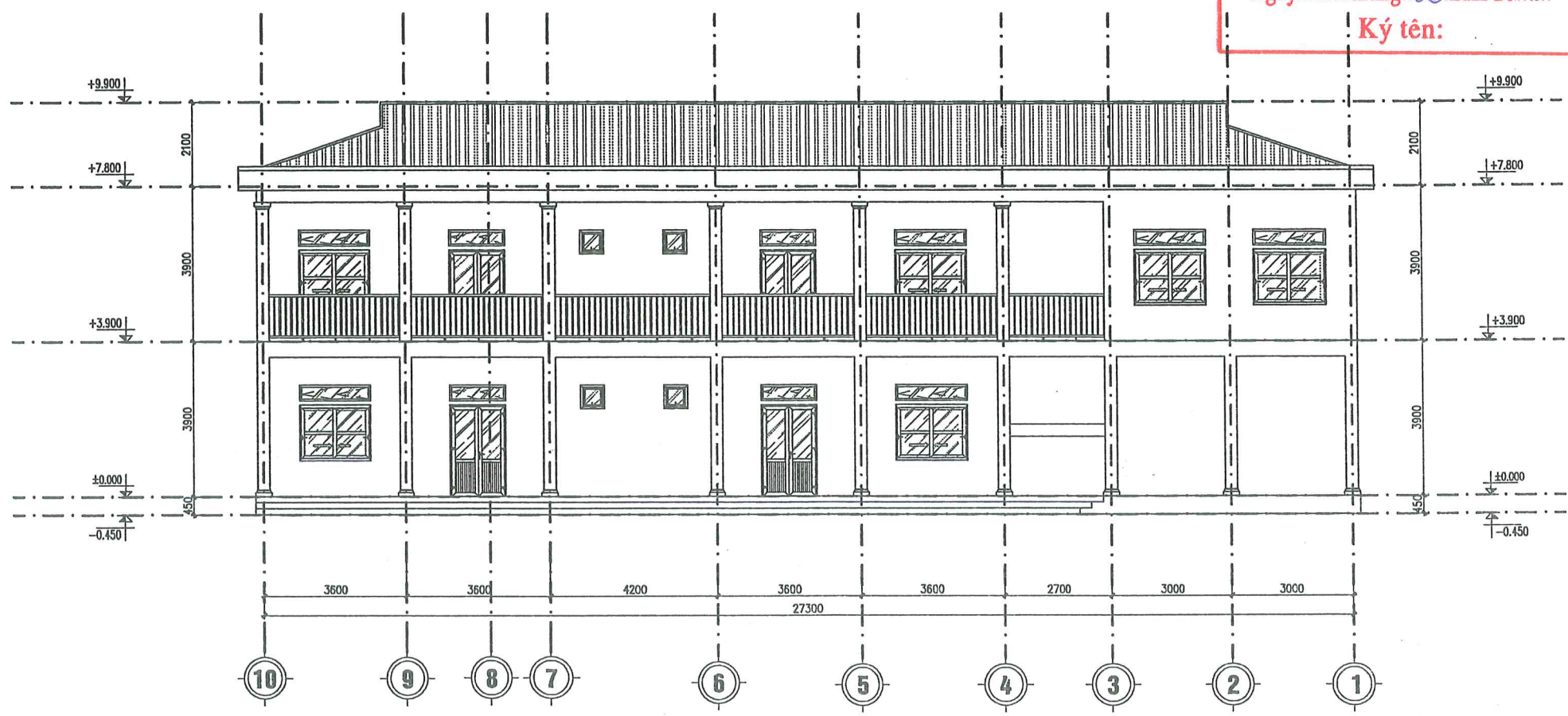

PHÒNG KINH TẾ, HẠ TẦNG VÀ ĐÔ THỊ
PHƯỜNG ĐÔNG HOA LƯ

THẨM ĐỊNH
Theo Văn bản số.....02../TĐ-KTHT&ĐT
Ngày...05...tháng...02...năm 2026.
Ký tên:

MẶT BẰNG ĐỨNG TRỤC 10-1 CẢI TẠO

SỬA ĐỔI		
LẦN	SỬA ĐỔI	XÁC NHẬN
1		
2		
3		
4		
5		

CHỦ ĐẦU TƯ:
**ỦY BAN NHÂN DÂN
PHƯỜNG ĐÔNG HOA LƯ**

CÔNG TRÌNH:
**SỬA CHỮA, CẢI TẠO
TRƯỜNG MẦM NON KHÁNH AN
TRƯỜNG TIỂU HỌC KHÁNH AN
PHƯỜNG ĐÔNG HOA LƯ**

ĐỊA ĐIỂM XÂY DỰNG:
**PHƯỜNG ĐÔNG HOA LƯ
TỈNH NINH BÌNH**

ĐƠN VỊ TƯ VẤN:
**CÔNG TY TNHH TVXD
VÀ THƯƠNG MẠI DỊCH VỤ
MINH ANH**

Số 7 Ngõ 185 ĐƯỜNG PHƯƠNG HỒNG, PHƯỜNG HOA LƯ
ĐT: 0302.870009 - 0945.666.684

GIÁM ĐỐC
CÔNG TY
TƯ VẤN XÂY DỰNG
THƯƠNG MẠI DỊCH VỤ
MINH ANH
CHỦ TRÌ THIẾT KẾ

KS. VŨ VĂN ĐÀM

THỂ HIỆN:

KS. NINH ĐỨC HỒNG

KIỂM TRA:

KS. VŨ VĂN ĐÀM

TÊN BẢN VẼ:

MẶT BẰNG ĐỨNG TRỤC 10-1 CẢI TẠO

HỒ SƠ THIẾT KẾ BẢN VẼ THI CÔNG

TỶ LỆ	HOÀN THÀNH	SỐ HIỆU BẢN VẼ
.....	/2025	CT-05

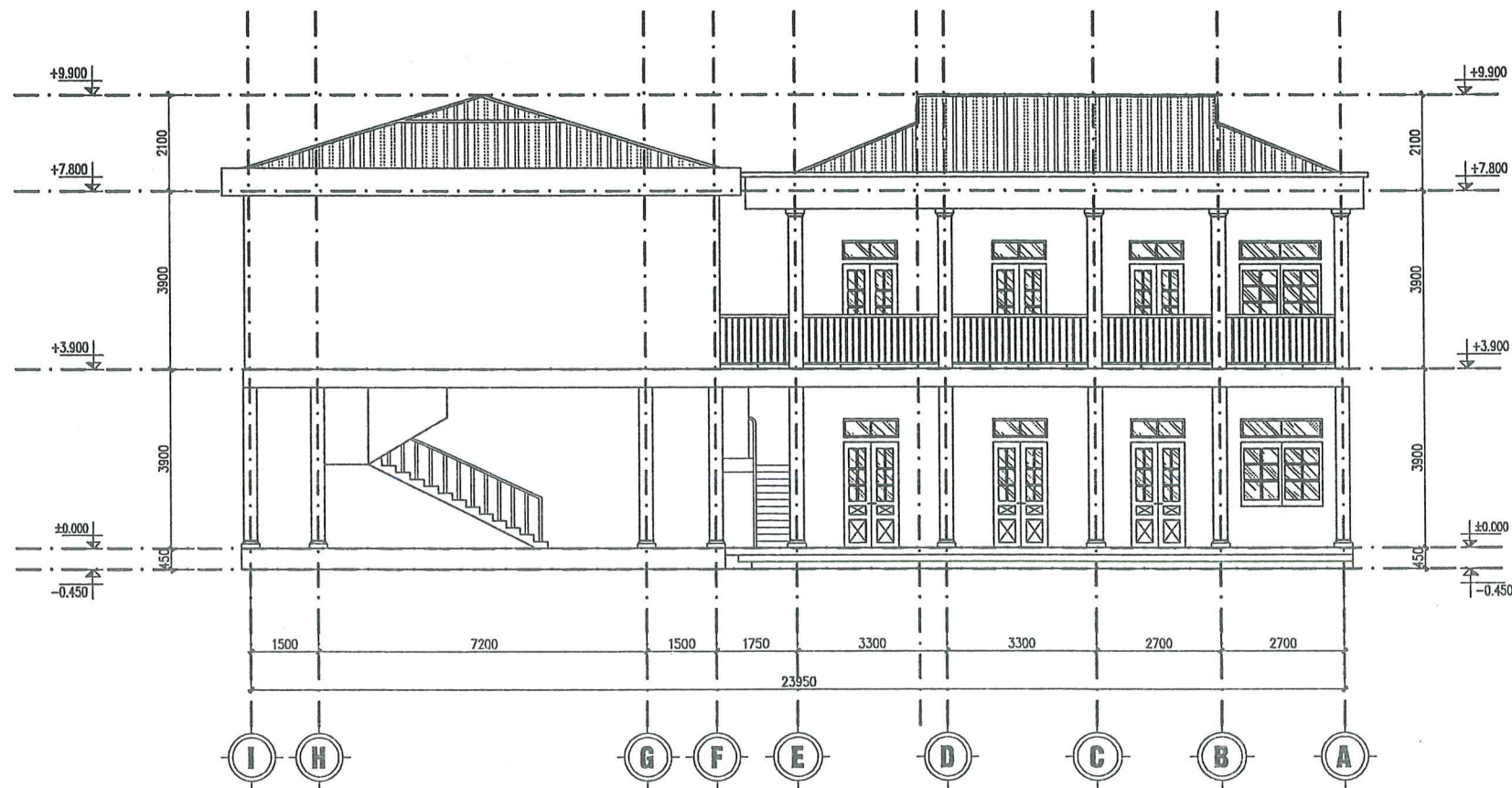

MẶT BẰNG ĐỨNG TRỤC I-A CẢI TẠO

PHÒNG KINH TẾ, HẠ TẦNG VÀ ĐÔ THỊ
PHƯỜNG ĐÔNG HOA LƯ

THẨM ĐỊNH
Theo Văn bản số...*03*.../TĐ-KTHT&ĐT
Ngày...*05*...tháng...*01*...năm 20*26*.
Ký tên:

SỬA ĐỔI		
LẦN	SỬA ĐỔI	XÁC NHẬN
1		
2		
3		
4		
5		

CHỦ ĐẦU TƯ:
**ỦY BAN NHÂN DÂN
PHƯỜNG ĐÔNG HOA LƯ**

CÔNG TRÌNH:
**SỬA CHỮA, CẢI TẠO
TRƯỜNG MẦM NON KHÁNH AN
TRƯỜNG TIỂU HỌC KHÁNH AN
PHƯỜNG ĐÔNG HOA LƯ**

ĐỊA ĐIỂM XÂY DỰNG:
**PHƯỜNG ĐÔNG HOA LƯ
TỈNH NINH BÌNH**

ĐƠN VỊ TƯ VẤN:
**CÔNG TY TNHH TVXD
VÀ THƯƠNG MẠI DỊCH VỤ
MINH ANH**

SỐ 7 NGÕ 185 ĐÔNG PHƯƠNG HỒNG, PHƯỜNG HOA LƯ
ĐT: 0303.890009-0945.666.684

GIÁM ĐỐC:
**CÔNG TY
TNHH
TƯ VẤN XÂY DỰNG
VÀ THƯƠNG MẠI DỊCH VỤ
MINH ANH**
CHỦ TRÌ THIẾT KẾ:

KS. VŨ VĂN ĐẰM
THỂ HIỆN:

KS. NINH ĐỨC HỒNG

KIỂM TRA:
KS. VŨ VĂN ĐẰM

TÊN BẢN VẼ:
MẶT BẰNG ĐỨNG TRỤC I-A CẢI TẠO

HỒ SƠ THIẾT KẾ BẢN VẼ THI CÔNG		
TỶ LỆ	HOÀN THÀNH	SỐ HIỆU BẢN VẼ
.....	/2025	CT-06

PHÒNG KINH TẾ, HẠ TẦNG VÀ ĐÔ THỊ
PHƯỜNG ĐÔNG HOA LƯ

THẨM ĐỊNH
Theo Văn bản số.....02../TĐ-KTHT&ĐT
Ngày...05.tháng..02.năm 2026
Ký tên:

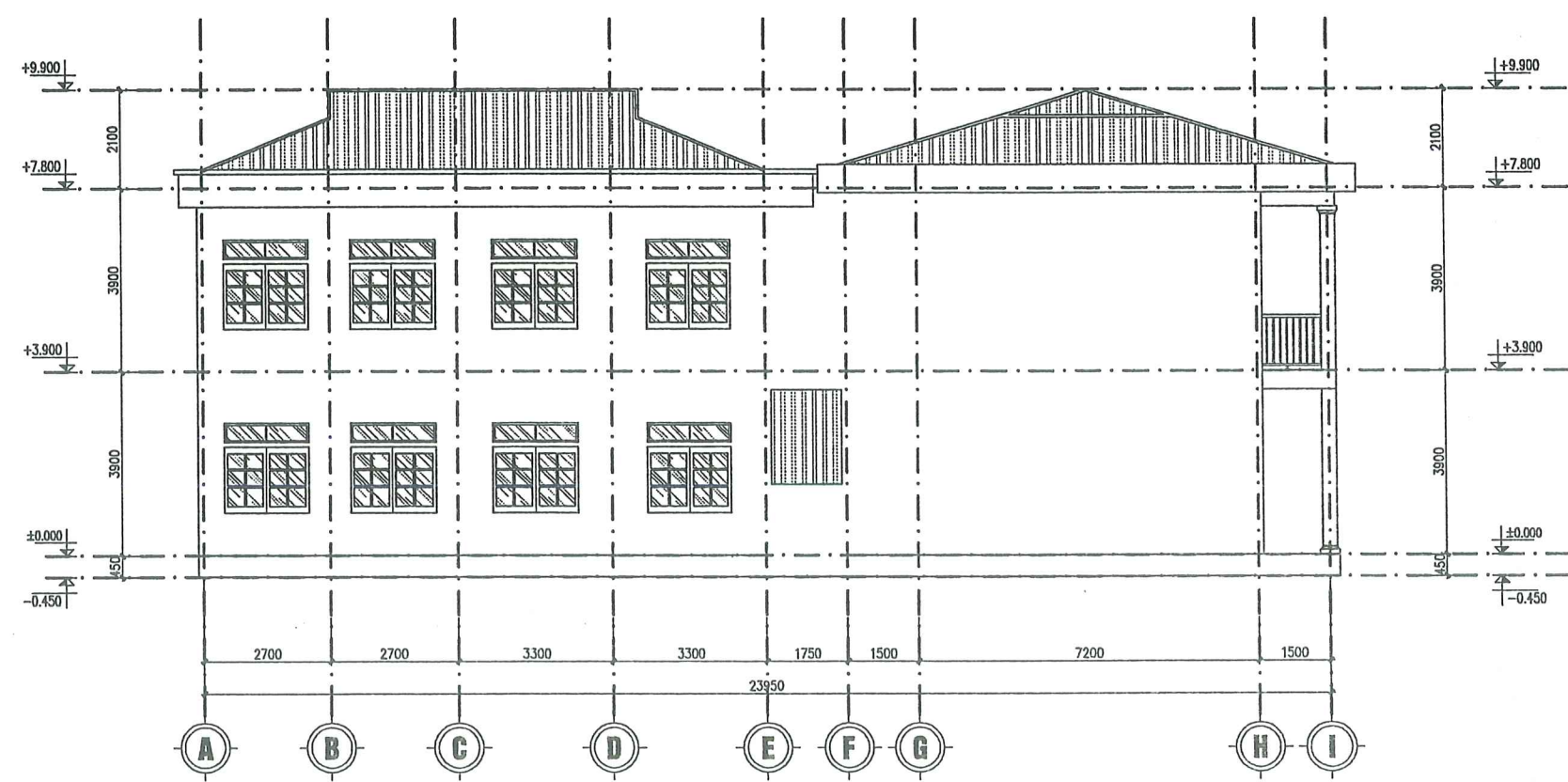

MẶT BẰNG ĐỨNG TRỤC A-I CẢI TẠO

SỬA ĐỔI		
LẦN	SỬA ĐỔI	XÁC NHẬN
1		
2		
3		
4		
5		

CHỦ ĐẦU TƯ:
**ỦY BAN NHÂN DÂN
PHƯỜNG ĐÔNG HOA LƯ**

CÔNG TRÌNH:
**SỬA CHỮA, CẢI TẠO
TRƯỜNG MẦM NON KHÁNH AN
TRƯỜNG TIỂU HỌC KHÁNH AN
PHƯỜNG ĐÔNG HOA LƯ**

ĐỊA ĐIỂM XÂY DỰNG:
**PHƯỜNG ĐÔNG HOA LƯ
TỈNH NINH BÌNH**

ĐƠN VỊ TƯ VẤN:
**CÔNG TY TNHH TVXD
VÀ THƯƠNG MẠI DỊCH VỤ
MINH ANH**

SỐ 7 NGÕ 185 ĐƯỜNG PHƯƠNG HỒNG, PHƯỜNG HOA LƯ
ĐỊA ĐIỂM XÂY DỰNG: PHƯỜNG ĐÔNG HOA LƯ, TỈNH NINH BÌNH

GIÁM ĐỐC:
**CÔNG TY
TNHH
TƯ VẤN XÂY DỰNG
THƯƠNG MẠI DỊCH VỤ
MINH ANH**
CHỦ TRÌ THIẾT KẾ:
NINH BÌNH

KS. VŨ VĂN ĐÀM

THỂ HIỆN:
KS. NINH ĐỨC HỒNG

KIỂM TRA:
KS. VŨ VĂN ĐÀM

TÊN BẢN VẼ:
MẶT BẰNG ĐỨNG TRỤC A-I CẢI TẠO

HỒ SƠ THIẾT KẾ BẢN VẼ THI CÔNG		
TỶ LỆ	HOÀN THÀNH	SỐ HIỆU BẢN VẼ
.....	1/2025	CT-07

PHÒNG KINH TẾ, HẠ TẦNG VÀ ĐÔ THỊ
PHƯỜNG ĐÔNG HOA LƯ

THẨM ĐỊNH
Theo Văn bản số 02/TĐ-KTHT&ĐT
Ngày... 05... tháng 02... năm 2026..
Ký tên:

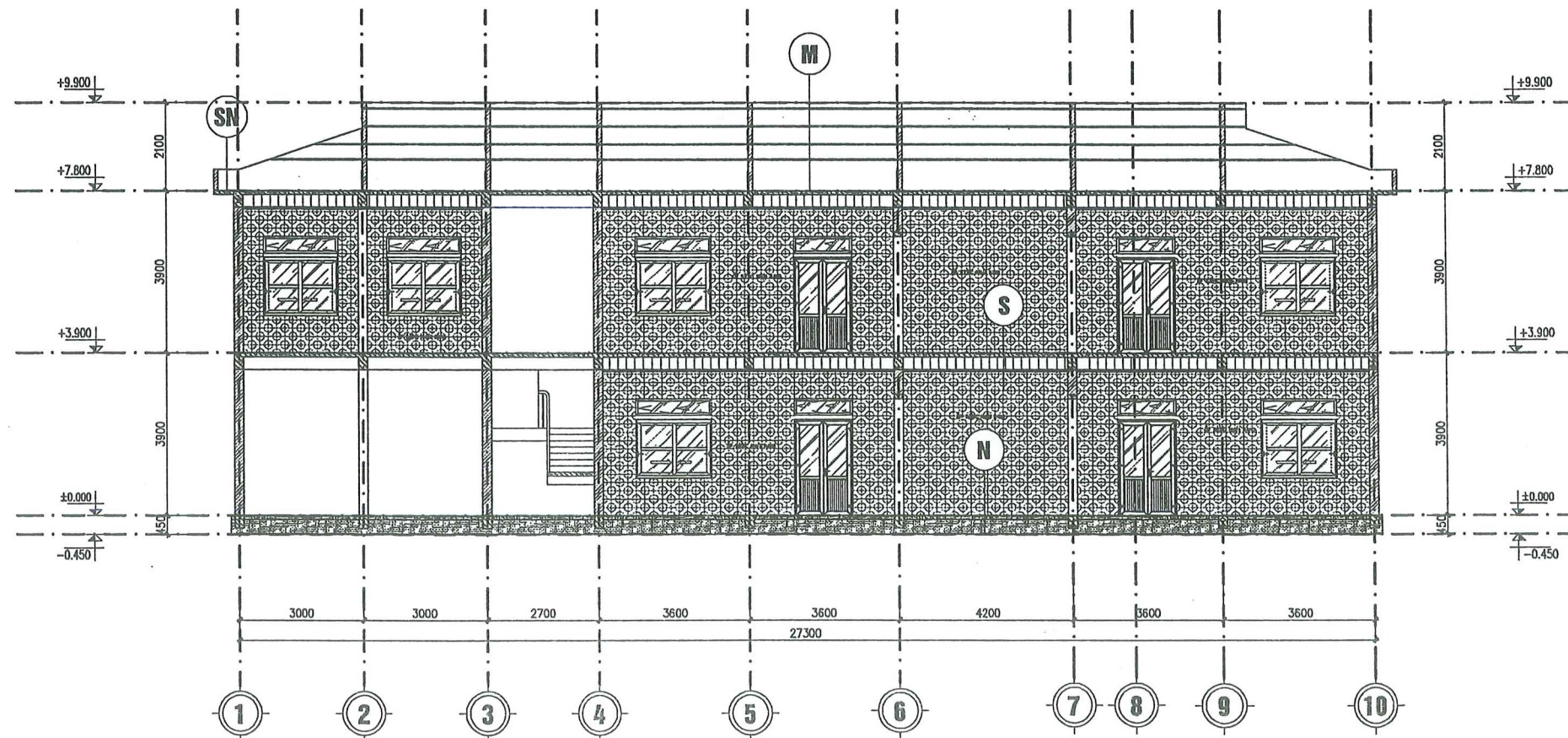

MẶT CẮT A-A CẢI TẠO

M

- LỚP TÔN
- XÀ GỖ HIỆN TRẠNG
- G.T.T.H, TƯỜNG THU HỒI
- SÀN B.T.C.T HIỆN TRẠNG
- TRÁT TRẦN
- LĂN SƠN HIỆN TRẠNG
- ỐP TRẦN NHỰA NANO

S

- LÁT GẠCH 600X600 (LÀM MỚI)
- LỚP LÓT V.X.M MÁC 75#, DÀY 20
- SÀN B.T.C.T ĐÁ 1X2 MÁC 250 DÀY 120
- TRÁT TRẦN V.X.M MÁC 75#
- LĂN SƠN HIỆN TRẠNG
- ỐP TRẦN NHỰA NANO

SN

- SÀN BTCT ĐÁ 1X2 MÁC 250 DÀY 120
- TRÁT TRẦN V.X.M MÁC 75#
- LĂN SƠN 1 LỚP LÓT 2 LỚP PHỦ (LÀM MỚI)

N

- LÁT GẠCH 600X600 (LÀM MỚI)
- LÓT VỮA XM 75# DÀY 20
- BT NỀN ĐÁ 1X2 MÁC 150# DÀY 100
- CÁT TÔN NỀN ĐÁM CHẶT K90
- ĐẤT ĐÁP HOÀN TRẢ ĐÁM CHẶT K90

SỬA ĐỔI		
LẦN	SỬA ĐỔI	XÁC NHẬN
1		
2		
3		
4		
5		

CHỦ ĐẦU TƯ:
**ỦY BAN NHÂN DÂN
PHƯỜNG ĐÔNG HOA LƯ**

CÔNG TRÌNH:
**SỬA CHỮA, CẢI TẠO
TRƯỜNG MẦM NON KHÁNH AN
TRƯỜNG TIỂU HỌC KHÁNH AN
PHƯỜNG ĐÔNG HOA LƯ**

ĐỊA ĐIỂM XÂY DỰNG:
**PHƯỜNG ĐÔNG HOA LƯ
TỈNH MINH BÌNH**

ĐƠN VỊ TƯ VẤN:
**CÔNG TY TNHH TVXD
VÀ THƯƠNG MẠI DỊCH VỤ
MINH ANH**

SỐ 7 NGÕ 185 ĐÔNG PHƯƠNG HỒNG, PHƯỜNG HOA LƯ
ĐT: 0303.690099- 0945.666.684

GIÁM ĐỐC:
**CÔNG TY
TNHH
TƯ VẤN XÂY DỰNG
THƯƠNG MẠI DỊCH VỤ
MINH ANH**
KS. VŨ VĂN ĐÀM
CHỦ TRÌ THIẾT KẾ:
MINH BÌNH

KS. VŨ VĂN ĐÀM

THỂ HIỆN:
KS. NINH ĐỨC HỒNG

KIỂM TRA:
KS. VŨ VĂN ĐÀM

TÊN BẢN VẼ:
MẶT CẮT A-A CẢI TẠO

HỒ SƠ THIẾT KẾ BẢN VẼ THI CÔNG		
TỶ LỆ	HOÀN THÀNH	SỐ HIỆU BẢN VẼ
	1/2025	CT-08

PHÒNG KINH TẾ, HẠ TẦNG VÀ ĐÔ THỊ
PHƯỜNG ĐÔNG HOA LƯ

THẨM ĐỊNH
Theo Văn bản số.....02./TĐ-KTHT&ĐT
Ngày...05...tháng...02...năm 2026
Ký tên:

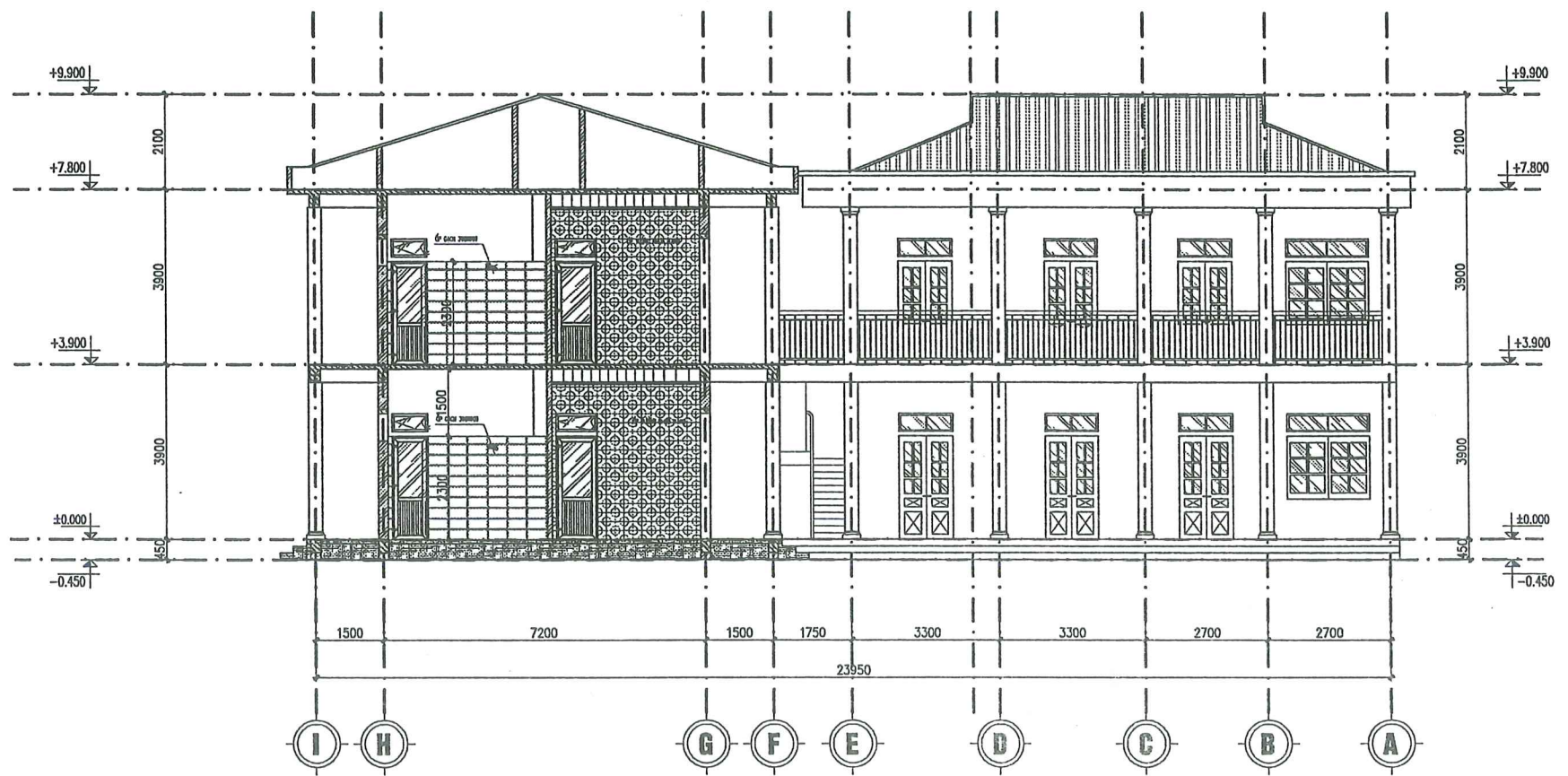

MẶT CẮT CẢI TẠO B-B

- M**
- LỢP TÔN
 - XÀ CỒ HIỆN TRẠNG
 - G.T.T.H, TƯỜNG THU HỒI
 - SÀN B.T.C.T HIỆN TRẠNG
 - TRÁT TRẦN
 - LĂN SƠN HIỆN TRẠNG
 - ỐP TRẦN NHỰA NANO

- S**
- LÁT GẠCH 600X600 (LÀM MỚI)
 - LỚP LÓT V.X.M MÁC 75#, DÀY 20
 - SÀN B.T.C.T ĐÁ 1X2 MÁC 250 DÀY 120
 - TRÁT TRẦN V.X.M MÁC 75#
 - LĂN SƠN HIỆN TRẠNG
 - ỐP TRẦN NHỰA NANO

- SN**
- SÀN BTCT ĐÁ 1X2 MÁC 250 DÀY 120
 - TRÁT TRẦN V.X.M MÁC 75#
 - LĂN SƠN 1 LỚP LÓT 2 LỚP PHỤ (LÀM MỚI)

- N**
- LÁT GẠCH 600X600 (LÀM MỚI)
 - LỚT VỮA XM 75# DÀY 20
 - BT NỀN ĐÁ 1X2 MÁC 150# DÀY 100
 - CÁT TÔN NỀN ĐẦM CHẶT K90
 - ĐẤT ĐẤP HOÀN TRẢ ĐẦM CHẶT K90

SỬA ĐỔI		
LẦN	SỬA ĐỔI	XÁC NHẬN
1		
2		
3		
4		
5		

CHỦ ĐẦU TƯ:

**ỦY BAN NHÂN DÂN
PHƯỜNG ĐÔNG HOA LƯ**

CÔNG TRÌNH:

**SỬA CHỮA, CẢI TẠO
TRƯỜNG MẦM NON KHÁNH AN
TRƯỜNG TIỂU HỌC KHÁNH AN
PHƯỜNG ĐÔNG HOA LƯ**

ĐỊA ĐIỂM XÂY DỰNG:

**PHƯỜNG ĐÔNG HOA LƯ
TỈNH NINH BÌNH**

ĐƠN VỊ TƯ VẤN:

**CÔNG TY TNHH TVXD
VÀ THƯƠNG MẠI DỊCH VỤ
MINH ANH**

SỐ 7 NGÕ 185 ĐƯỜNG PHƯƠNG HỒNG, PHƯỜNG HOA LƯ
ĐT: 0303.890079 - 0945.666.684

GIÁM ĐỐC
**CÔNG TY
TNHH
TƯ VẤN XÂY DỰNG VÀ
THƯƠNG MẠI DỊCH VỤ
MINH ANH**
(KS. VŨ VĂN ĐÀM)

CHỦ TRÌ THIẾT KẾ:

[Signature]
KS. VŨ VĂN ĐÀM

THỂ HIỆN:

[Signature]
KS. NINH ĐỨC HỒNG

KIỂM TRA:

[Signature]
KS. VŨ VĂN ĐÀM

TÊN BẢN VẼ:

MẶT CẮT CẢI TẠO B-B

HỒ SƠ THIẾT KẾ BẢN VẼ THI CÔNG

TỶ LỆ	HOÀN THÀNH	SỐ HIỆU BẢN VẼ
	1/2025	CT-09

D2

KT: 1400(X2300+400)

SL : 13 (BỘ)

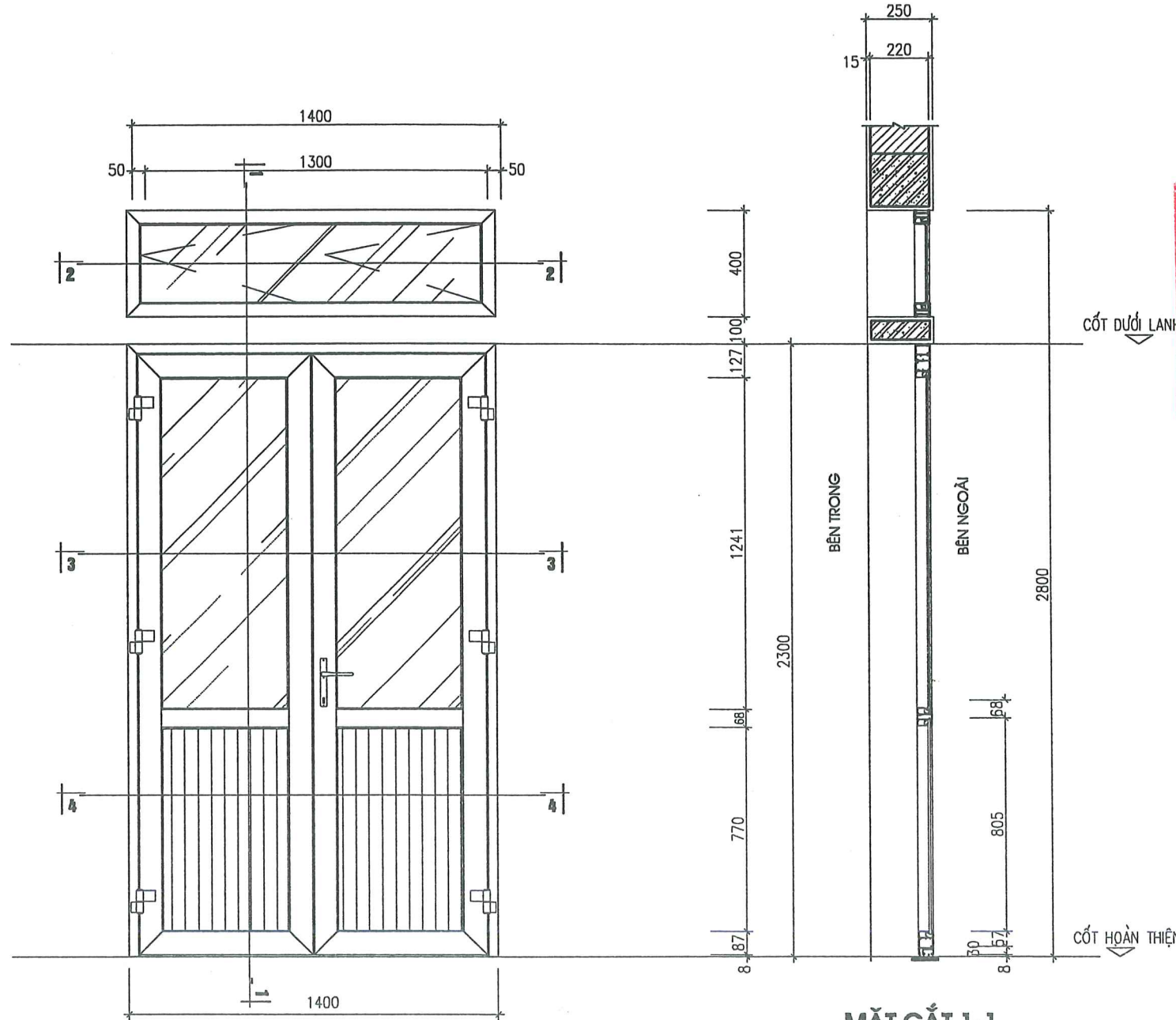

PHÒNG KINH TẾ, HẠ TẦNG VÀ ĐÔ THỊ
PHƯỜNG ĐÔNG HOA LƯ

THẨM ĐỊNH
Theo Văn bản số...*02*.../TĐ-KTHT&ĐT
Ngày...*05* tháng...*02* năm 20*26*..
Ký tên:

MẶT CẮT 1-1

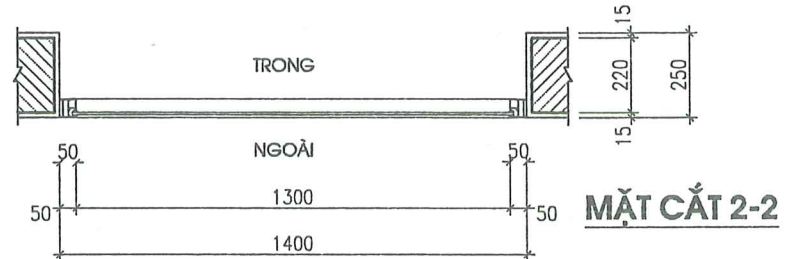

MẶT CẮT 2-2

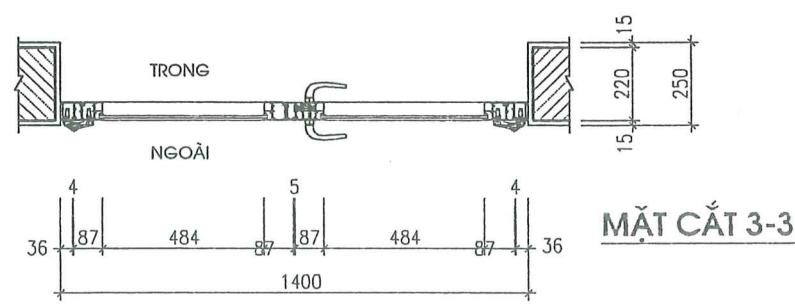

MẶT CẮT 3-3

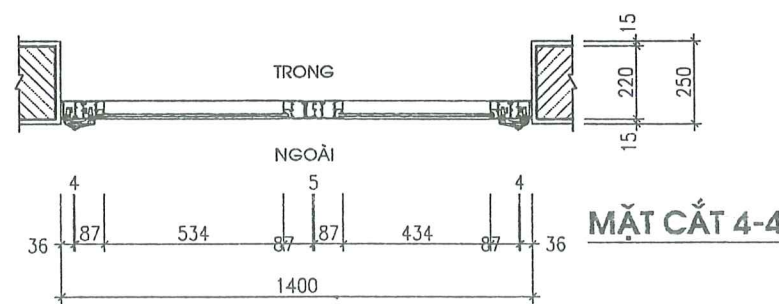

MẶT CẮT 4-4

SỬA ĐỔI		
LẦN	SỬA ĐỔI	XÁC NHẬN
1		
2		
3		
4		
5		

CHỦ ĐẦU TƯ:

**ỦY BAN NHÂN DÂN
PHƯỜNG ĐÔNG HOA LƯ**

CÔNG TRÌNH:

**SỬA CHỮA, CẢI TẠO
TRƯỜNG MẦM NON KHÁNH AN
TRƯỜNG TIỂU HỌC KHÁNH AN
PHƯỜNG ĐÔNG HOA LƯ**

ĐỊA ĐIỂM XÂY DỰNG:

**PHƯỜNG ĐÔNG HOA LƯ
TỈNH NINH BÌNH**

ĐƠN VỊ TƯ VẤN:

**CÔNG TY TNHH TVXD
VÀ THƯƠNG MẠI DỊCH VỤ
MINH ANH**

SỐ 7 NGÕ 185 ĐÔNG PHƯƠNG HỒNG, PHƯỜNG HOA LƯ
ĐT: 0303.890009- 0945.666.684

GIÁM ĐỐC:

**CÔNG TY
TNHH
TƯ VẤN XÂY DỰNG VÀ
THƯƠNG MẠI DỊCH VỤ
MINH ANH**

CHỦ TRƯỞNG ĐƠN VỊ

CHỦ TRƯỞNG THIẾT KẾ

KS. VŨ VĂN ĐẰM

THỂ HIỆN:

KS. NINH ĐỨC HỒNG

KIỂM TRA:

KS. VŨ VĂN ĐẰM

TÊN BẢN VẼ:

CHI TIẾT CỬA ĐI D1

HỒ SƠ THIẾT KẾ BẢN VẼ THI CÔNG

TỶ LỆ	HOÀN THÀNH	SỐ HIỆU BẢN VẼ
.....	1/2025	CT: 10

D4

KT: 900X(2300+400)

SL : 09(BỘ)

SW

KT: 600x600

SL : 04(bỘ)

PHỤ KIỆN 01 BỘ CỬA SW GỒM
+ BÀN LỀ CHỮ A: 02 BỘ
+ TAY GẠT ĐƠN ĐIỂM: 01 BỘ

SỬA ĐỔI

LẦN	SỬA ĐỔI	XÁC NHẬN
1		
2		
3		
4		
5		

CHỦ ĐẦU TƯ:
**ỦY BAN NHÂN DÂN
PHƯỜNG ĐÔNG HOA LƯ**

CÔNG TRÌNH:
**SỬA CHỮA, CẢI TẠO
TRƯỜNG MẦM NON KHÁNH AN
TRƯỜNG TIỂU HỌC KHÁNH AN
PHƯỜNG ĐÔNG HOA LƯ**

ĐỊA ĐIỂM XÂY DỰNG:
**PHƯỜNG ĐÔNG HOA LƯ
TỈNH NINH BÌNH**

ĐƠN VỊ TƯ VẤN:
**CÔNG TY TNHH TVXD
VÀ THƯƠNG MẠI DỊCH VỤ
MINH ANH**

SỐ 7 NGÕ 185 ĐƯỜNG PHƯƠNG HỒNG, PHƯỜNG HOA LƯ
ĐT: 0303.890009 - 0945.666.684

GIÁM ĐỐC:
**CÔNG TY
TNHH
TƯ VẤN XÂY DỰNG VÀ
THƯƠNG MẠI DỊCH VỤ
MINH ANH**
KS. VŨ VĂN ĐAM
CHỦ TRÌ THIẾT KẾ:

KS. VŨ VĂN ĐAM

THỂ HIỆN:

KS. NINH ĐỨC HỒNG

KIỂM TRA:

KS. VŨ VĂN ĐAM

TÊN BẢN VẼ:

CHI TIẾT CỬA ĐI D2

HỒ SƠ THIẾT KẾ BẢN VẼ THI CÔNG

TỶ LỆ HOÀN THÀNH SỐ HIỆU BẢN VẼ

..... /2025 CT: 11

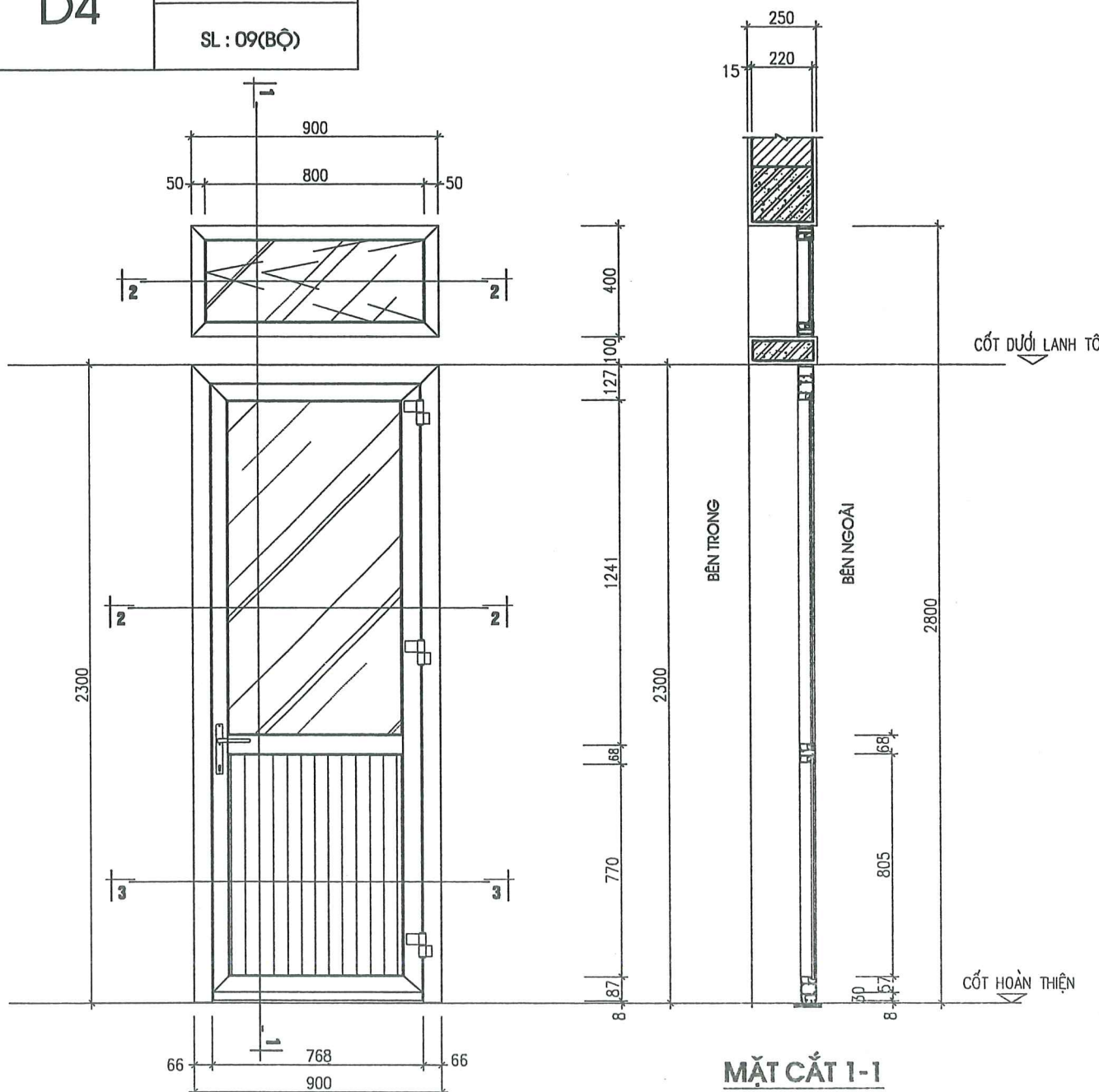

MẶT CẮT 1-1

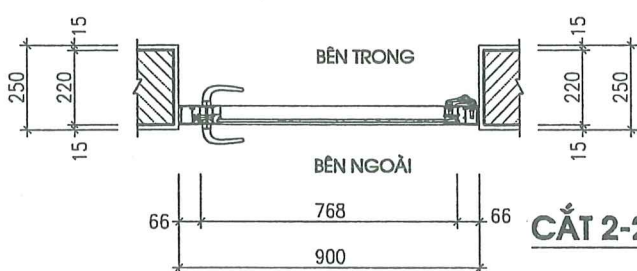

CẮT 2-2

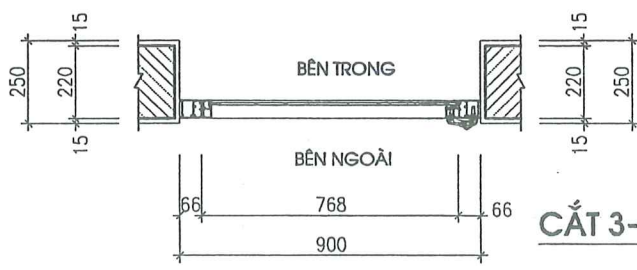

CẮT 3-3

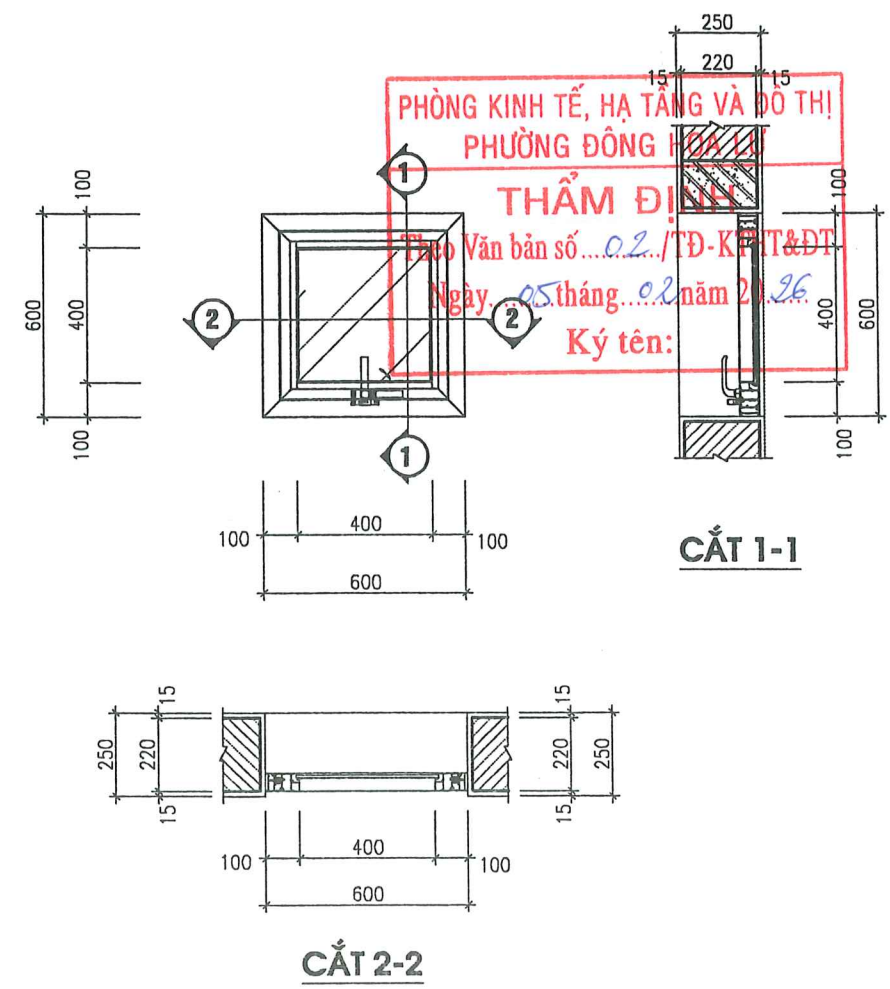

CẮT 1-1

CẮT 2-2

**PHÒNG KINH TẾ, HẠ TẦNG VÀ ĐÔ THỊ
PHƯỜNG ĐÔNG HOA LƯ**
THẨM ĐỊNH
Tạo Văn bản số...02.../TĐ-K&T&ĐT
Ngày...05...tháng...02...năm 2026
Ký tên:



S1

KT: 1800X(1400+400)

SL : 08 (BỘ)

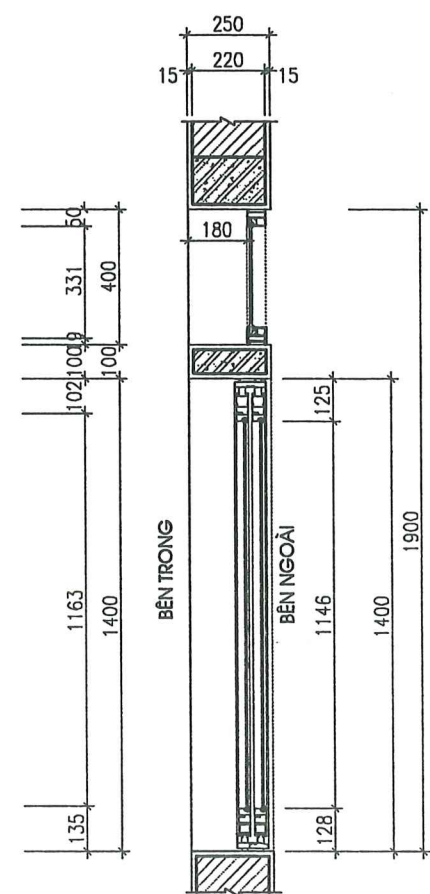
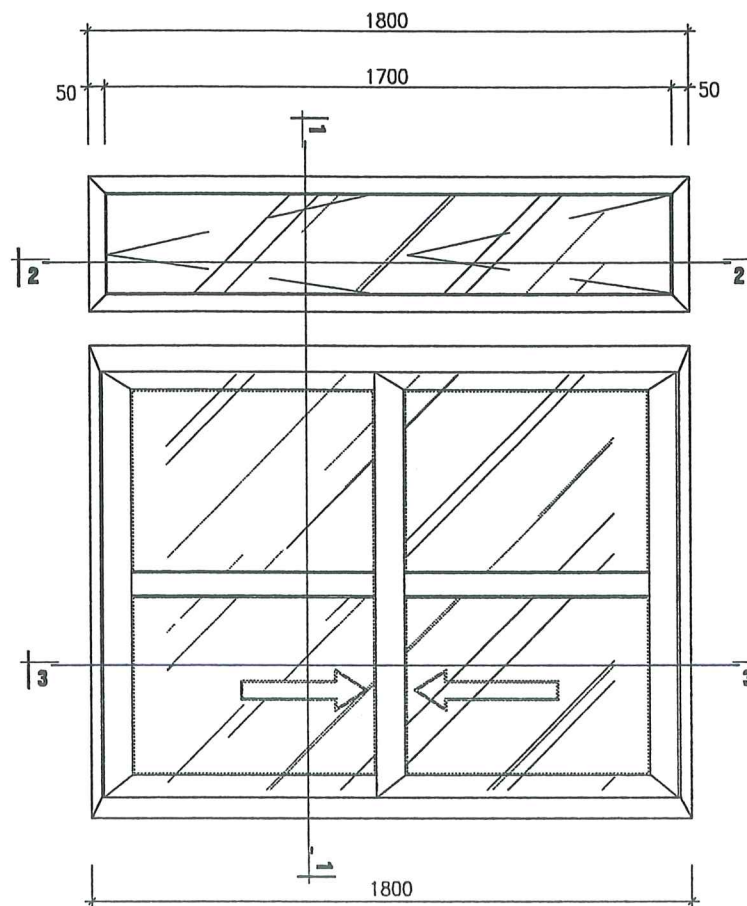

MẶT CẮT 1-1

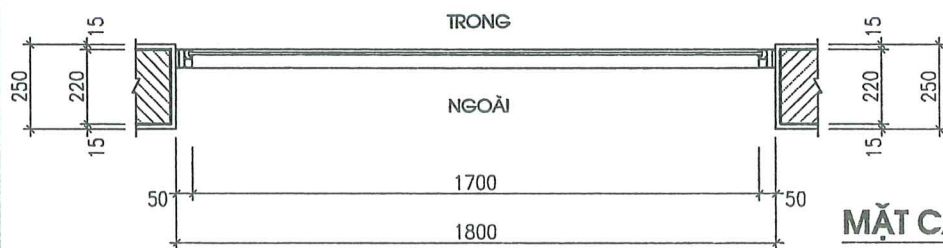

MẶT CẮT 2-2

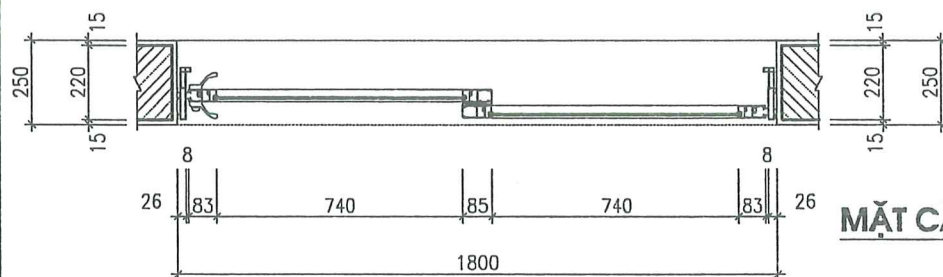

MẶT CẮT 3-3

D3

KT: 800X(2300+400)

SL : 04 (BỘ)

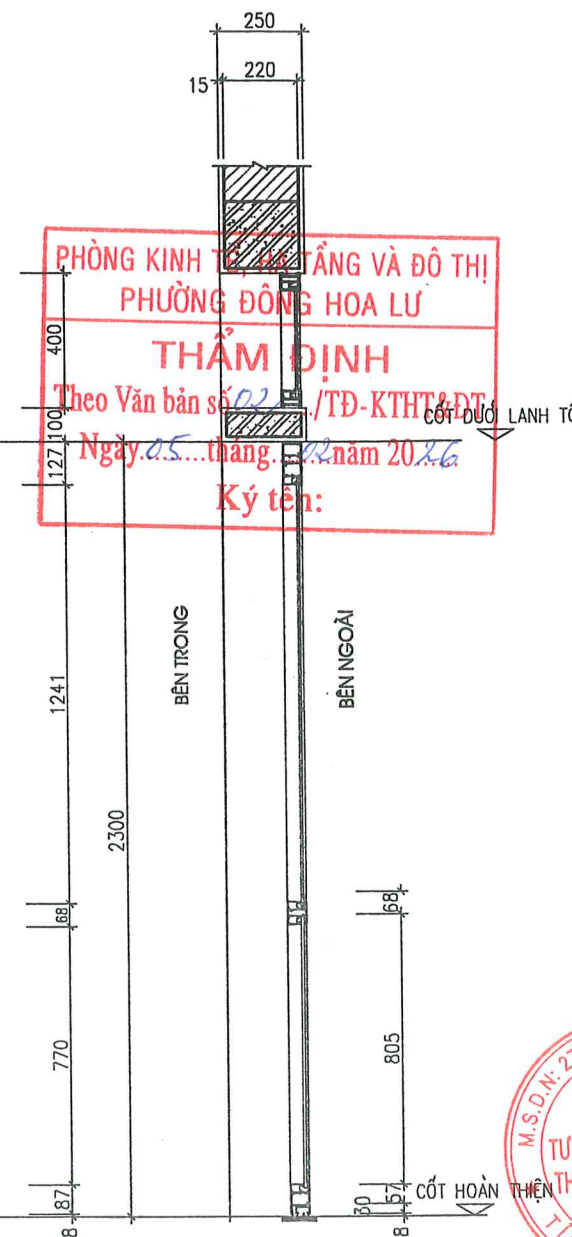
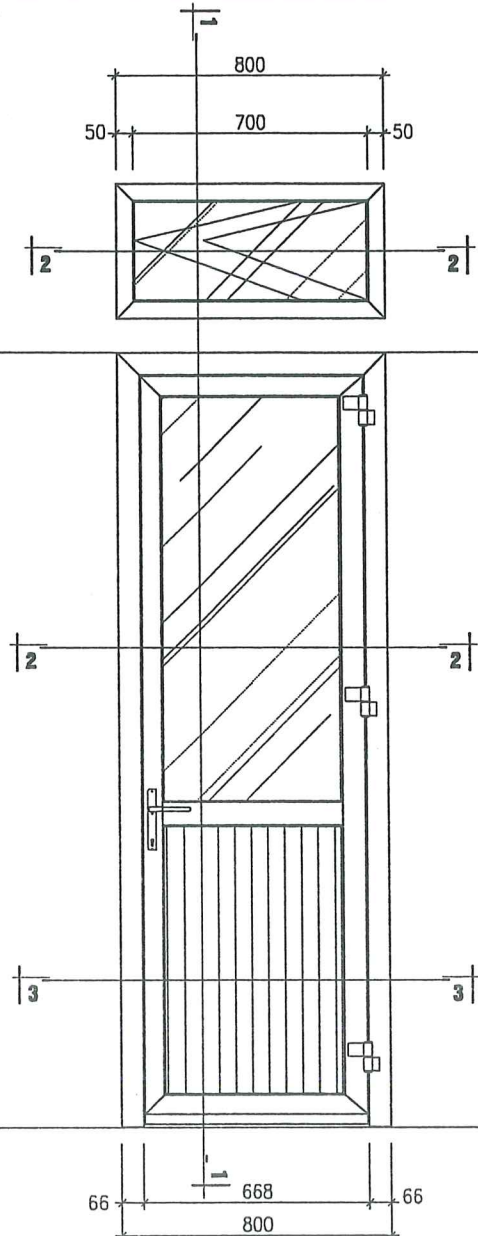

MẶT CẮT 1-1

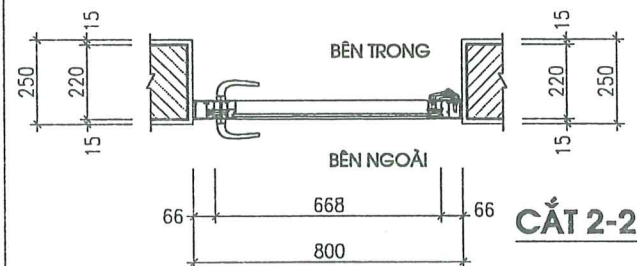

CẮT 2-2

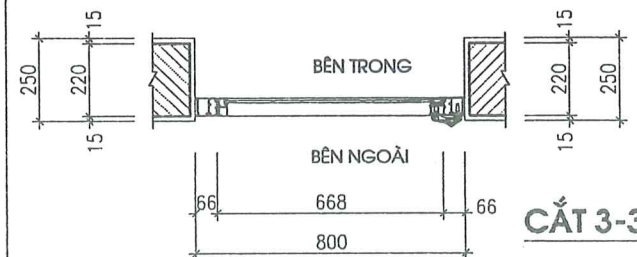

CẮT 3-3

PHÒNG KINH DOANH VÀ ĐÔ THỊ
PHƯỜNG ĐÔNG HOA LƯ
THẨM ĐỊNH
Theo Văn bản số 02/TĐ-KTHT&DT
Ngày 05... tháng... năm 2026
Ký tên:

SỬA ĐỔI		
LẦN	SỬA ĐỔI	XÁC NHẬN
1		
2		
3		
4		
5		

CHỦ ĐẦU TƯ:
**ỦY BAN NHÂN DÂN
PHƯỜNG ĐÔNG HOA LƯ**

CÔNG TRÌNH:
**SỬA CHỮA, CẢI TẠO
TRƯỜNG MẦM NON KHÁNH AN
TRƯỜNG TIỂU HỌC KHÁNH AN
PHƯỜNG ĐÔNG HOA LƯ**

ĐỊA ĐIỂM XÂY DỰNG:
**PHƯỜNG ĐÔNG HOA LƯ
TỈNH NINH BÌNH**

ĐƠN VỊ TƯ VẤN:
**CÔNG TY TNHH TVXD
VÀ THƯƠNG MẠI DỊCH VỤ
MINH ANH**

SỐ 7 NGÕ 185 ĐƯỜNG PHƯƠNG HỒNG, PHƯỜNG HOA LƯ
ĐT: 0303.890007- 0945.666.684

GIÁM ĐỐC:
**TNNH
TƯ VẤN XÂY DỰNG VÀ
THƯƠNG MẠI DỊCH VỤ
MINH ANH**
CHỦ TRƯỞNG

KS. VŨ VĂN ĐÀM

THỂ HIỆN:
KS. NINH ĐỨC HỒNG

KIỂM TRA:
KS. VŨ VĂN ĐÀM

TÊN BẢN VẼ:
CHI TIẾT CỬA S1

HỒ SƠ THIẾT KẾ BẢN VẼ THI CÔNG		
TỶ LỆ	HOÀN THÀNH	SỐ HIỆU BẢN VẼ
.....	1/2025	CT: 12

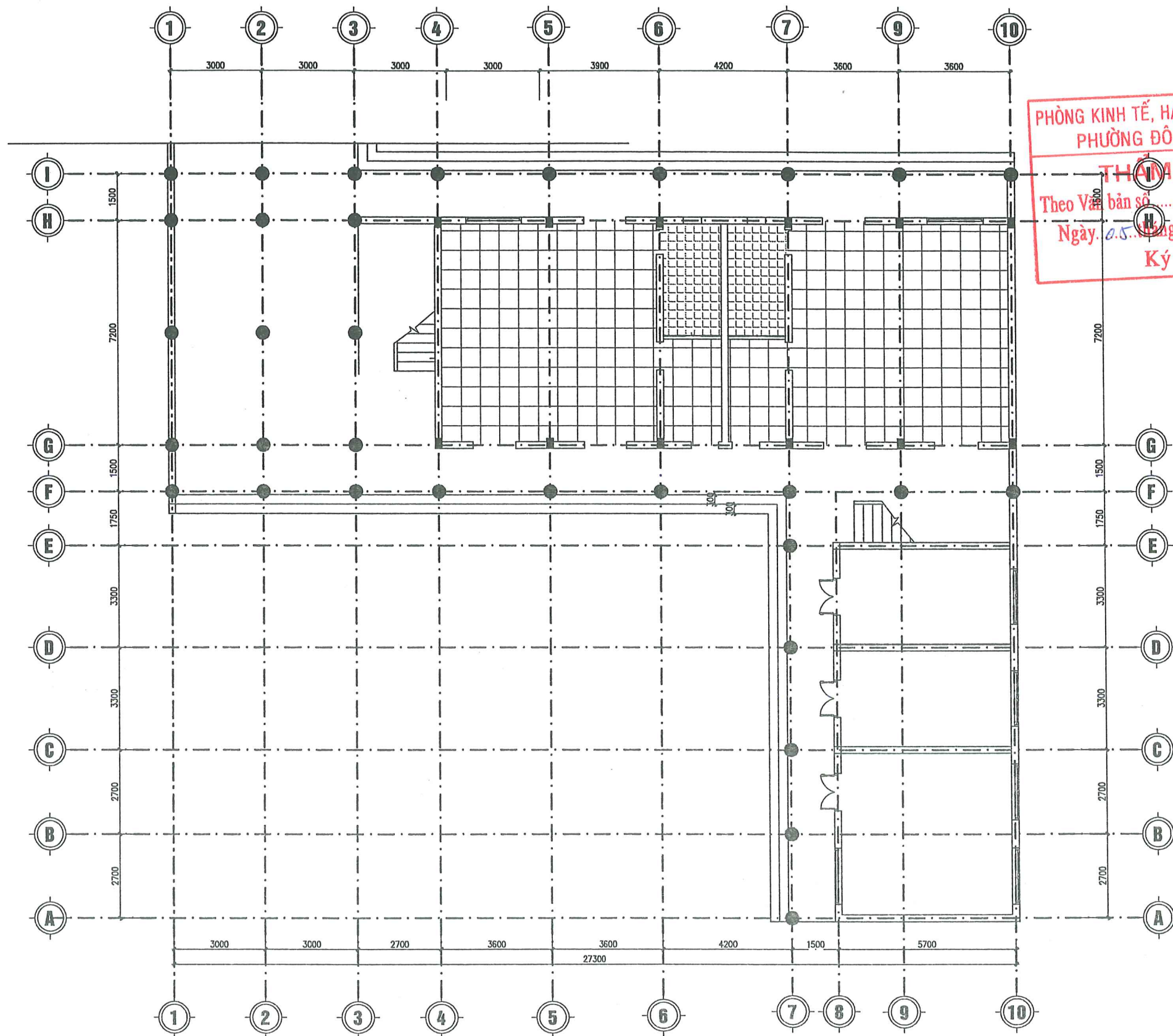

PHÒNG KINH TẾ, HẠ TẦNG VÀ ĐÔ THỊ
 PHƯỜNG ĐÔNG HOA LƯ
THẨM ĐỊNH
 Theo Văn bản số 62./TĐ-KTHT&ĐT
 Ngày 05/08/2026 năm 2026
 Ký tên:

SỬA ĐỔI		
LẦN	SỬA ĐỔI	XÁC NHẬN
1		
2		
3		
4		
5		

CHỦ ĐẦU TƯ:
**ỦY BAN NHÂN DÂN
 PHƯỜNG ĐÔNG HOA LƯ**

CÔNG TRÌNH:
**SỬA CHỮA, CẢI TẠO
 TRƯỜNG MẦM NON KHÁNH AN
 TRƯỜNG TIỂU HỌC KHÁNH AN
 PHƯỜNG ĐÔNG HOA LƯ**

ĐỊA ĐIỂM XÂY DỰNG:
**PHƯỜNG ĐÔNG HOA LƯ
 TỈNH NINH BÌNH**

ĐƠN VỊ TƯ VẤN:
**CÔNG TY TNHH TVXD
 VÀ THƯƠNG MẠI DỊCH VỤ
 MINH ANH**

SỐ 7 NGÕ 185 ĐƯỜNG PHƯƠNG HỒNG, PHƯỜNG HOA LƯ
 Đ.T: 0303.890009 - 0945.666.684

CHẤM ĐỌC:
CÔNG TY TNHH TVXD VÀ THƯƠNG MẠI DỊCH VỤ MINH ANH
 K.S. VŨ VĂN ĐẮM

CHỦ TRÌ THIẾT KẾ:
 K.S. VŨ VĂN ĐẮM

THỂ HIỆN:
 K.S. NINH ĐỨC HỒNG

KIỂM TRA:
 K.S. VŨ VĂN ĐẮM

TÊN BẢN VẼ:
MẶT BẰNG LÁT GẠCH TẦNG 1

HỒ SƠ THIẾT KẾ BẢN VẼ THI CÔNG

TỶ LỆ	HOÀN THÀNH	SỐ HIỆU BẢN VẼ
.....	/2025	CT-13

MẶT BẰNG LÁT GẠCH TẦNG 1

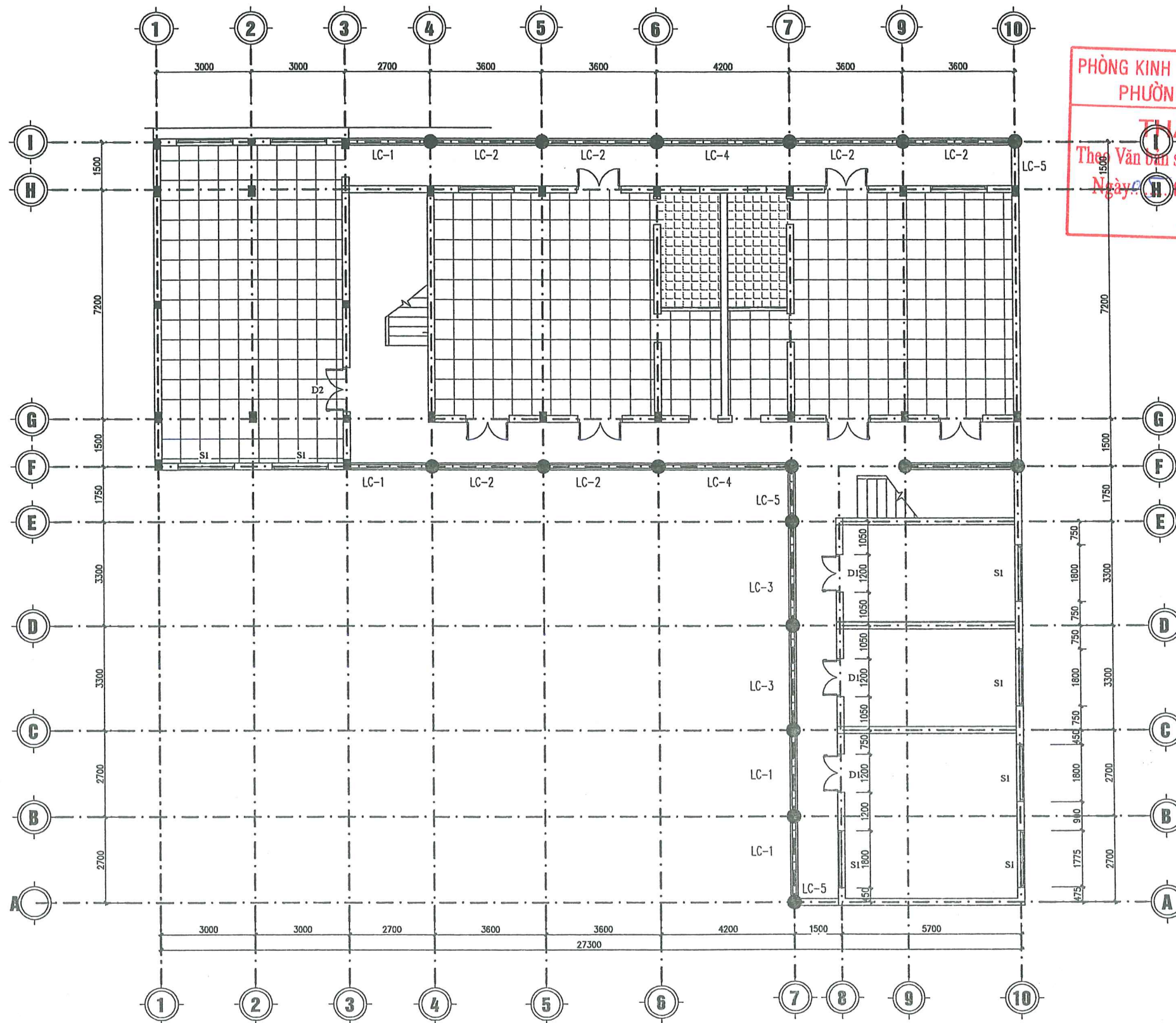

PHÒNG KINH TẾ, HẠ TẦNG VÀ ĐÔ THỊ
PHƯỜNG ĐÔNG HOA LƯU

THẨM ĐỊNH
Theo Văn bản số...*02*./TĐ-KTHT&ĐT
Ngày...*02* tháng...*02* năm 20*26*.

Ký tên:

MẶT BẰNG LÁT GẠCH + LAN CAN TẦNG 2

SỬA ĐỔI		
LẦN	SỬA ĐỔI	XÁC NHẬN
1		
2		
3		
4		
5		
CHỦ ĐẦU TƯ:		
ỦY BAN NHÂN DÂN PHƯỜNG ĐÔNG HOA LƯU		
CÔNG TRÌNH:		
SỬA CHỮA, CẢI TẠO TRƯỜNG MẦM NON KHÁNH AN TRƯỜNG TIỂU HỌC KHÁNH AN PHƯỜNG ĐÔNG HOA LƯU		
ĐỊA ĐIỂM XÂY DỰNG:		
PHƯỜNG ĐÔNG HOA LƯU TỈNH NINH BÌNH		
ĐƠN VỊ TƯ VẤN:		
CÔNG TY TNHH TVXD VÀ THƯƠNG MẠI DỊCH VỤ MINH ANH		
SỐ TÊN QUẢN LÝ CÔNG TRÌNH: PHƯỜNG HỒNG, PHƯỜNG HOA LƯU ĐT: 0303.897009 - 0945.666.684		
GIÁM ĐỐC:		
CHỦ TRÌ THIẾT KẾ:		
KS. VŨ VĂN ĐÁM		
THỂ HIỆN:		
KS. NINH ĐỨC HỒNG		
KIỂM TRA:		
KS. VŨ VĂN ĐÁM		
TÊN BẢN VẼ:		
MẶT BẰNG LÁT GẠCH + LAN CAN TẦNG 2		
HỒ SƠ THIẾT KẾ BẢN VẼ THI CÔNG		
TỶ LỆ	HOÀN THÀNH	SỐ HIỆU BẢN VẼ
.....	/2025	CT-14

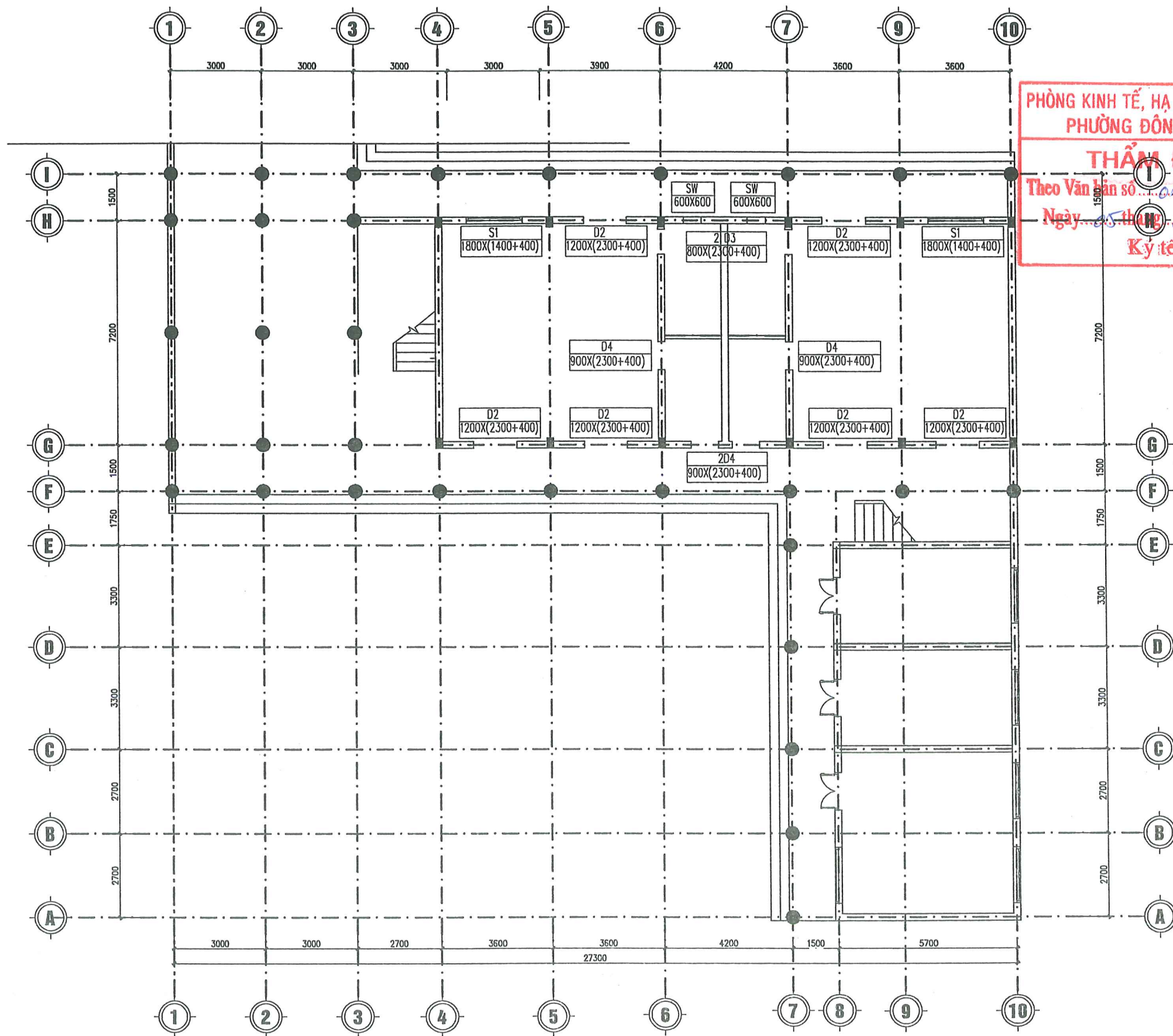

PHÒNG KINH TẾ, HẠ TẦNG VÀ ĐÔ THỊ
 PHƯỜNG ĐÔNG HOA LƯ
THẨM ĐỊNH
 Theo Văn bản số.../TĐ-KTHT&ĐT
 Ngày... tháng... năm 2026.
 Ký tên:

MẶT BẰNG THAY CỬA TẦNG 1

SỬA ĐỔI		
LẦN	SỬA ĐỔI	XÁC NHẬN
1		
2		
3		
4		
5		

CHỦ ĐẦU TƯ:
**ỦY BAN NHÂN DÂN
 PHƯỜNG ĐÔNG HOA LƯ**

CÔNG TRÌNH:
**SỬA CHỮA, CẢI TẠO
 TRƯỜNG MẦM NON KHÁNH AN
 TRƯỜNG TIỂU HỌC KHÁNH AN
 PHƯỜNG ĐÔNG HOA LƯ**

ĐỊA ĐIỂM XÂY DỰNG:
**PHƯỜNG ĐÔNG HOA LƯ
 TỈNH NINH BÌNH**

ĐƠN VỊ TƯ VẤN:
**CÔNG TY TNHH TVXD
 VÀ THƯƠNG MẠI DỊCH VỤ
 MINH ANH**

SỐ 7 NGÕ 185 ĐƯỜNG PHƯƠNG HỒNG, PHƯỜNG HOA LƯ
 ĐT: 0303.890009- 0745.666.684

GIÁM ĐỐC:

**CÔNG TY TNHH
 TƯ VẤN XÂY DỰNG VÀ
 THƯƠNG MẠI DỊCH VỤ
 MINH ANH
 CHỦ TRÌ THIẾT KẾ:**

KS. VŨ VĂN ĐAM

THỂ HIỆN:

KS. NINH ĐỨC HỒNG

KIỂM TRA:

KS. VŨ VĂN ĐAM

TÊN BẢN VẼ:
MẶT BẰNG THAY CỬA TẦNG 1

HỒ SƠ THIẾT KẾ BẢN VẼ THI CÔNG

TỶ LỆ	HOÀN THÀNH	SỐ HIỆU BẢN VẼ
.....	1/2025	CT-15

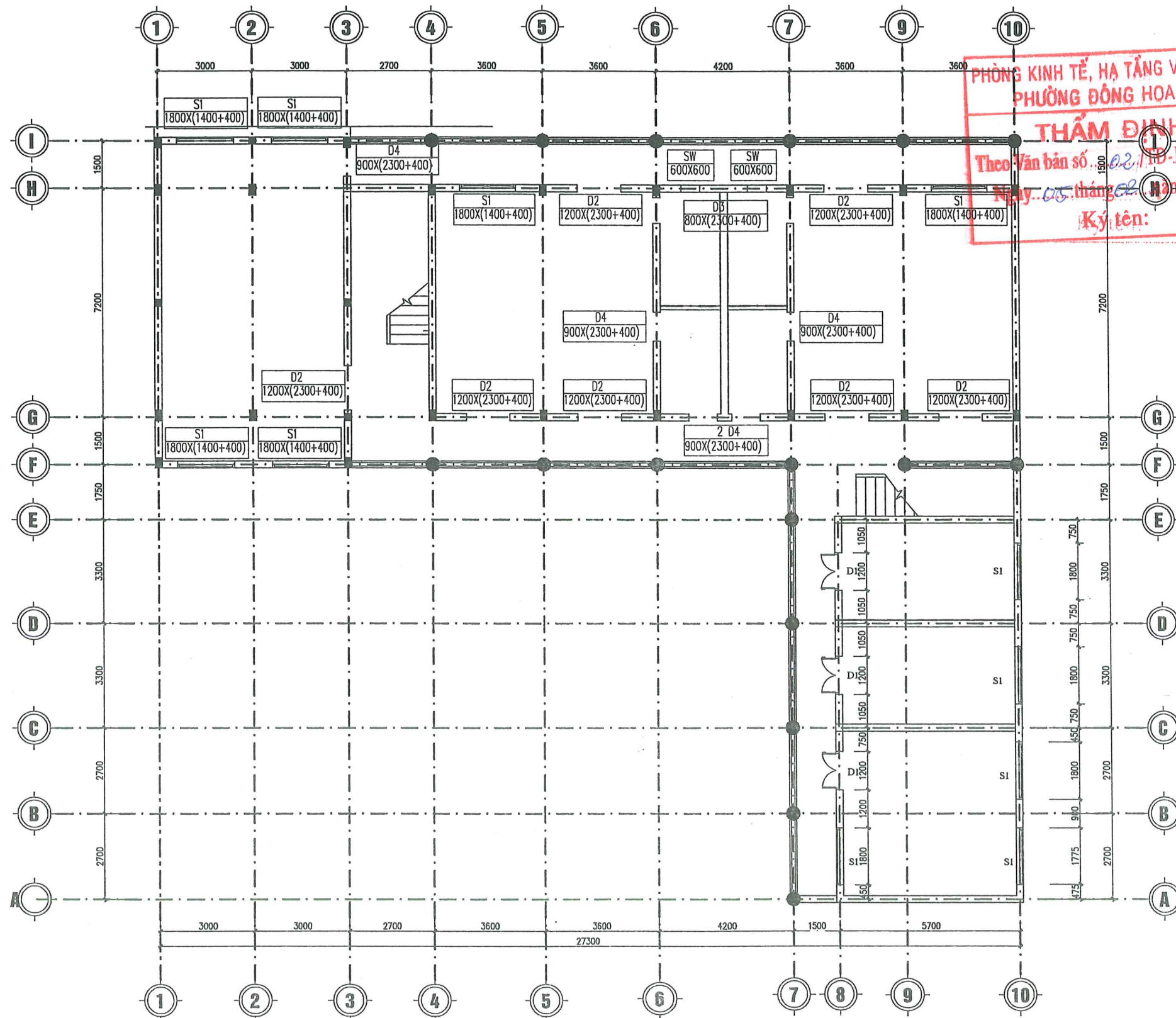

PHÒNG KINH TẾ, HẠ TẦNG VÀ ĐÔ THỊ
 PHƯỜNG ĐÔNG HOA LƯU
THẨM ĐỊNH
 Theo Văn bản số... 02.../Đ-KTHT&ĐT
 Ngày... 05... tháng... 02... năm 20... 26.
 Ký tên:

MẶT BẰNG THAY CỬA TẦNG 2

SỬA ĐỔI		
LẦN	SỬA ĐỔI	XÁC NHẬN
1		
2		
3		
4		
5		

CHỦ ĐẦU TƯ:

**ỦY BAN NHÂN DÂN
PHƯỜNG ĐÔNG HOA LƯU**

CÔNG TRÌNH:

**SỬA CHỮA, CẢI TẠO
TRƯỜNG MẦM NON KHÁNH AN
TRƯỜNG TIỂU HỌC KHÁNH AN
PHƯỜNG ĐÔNG HOA LƯU**

ĐỊA ĐIỂM XÂY DỰNG:

**PHƯỜNG ĐÔNG HOA LƯU
TỈNH NINH BÌNH**

ĐƠN VỊ TƯ VẤN:

**CÔNG TY TNHH TVXD
VÀ THƯƠNG MẠI DỊCH VỤ
MINH ANH**

SỐ 7 NGÕ 185 ĐÔNG PHƯƠNG HỒNG, PHƯỜNG HOA LƯU
ĐT: 0303.892009- 0945.666.684

GIÁM ĐỐC:

M.S.D.N. 901357 - C.T. TNHH
**CÔNG TY
TNHH
TƯ VẤN XÂY DỰNG VÀ
THƯƠNG MẠI DỊCH VỤ
MINH ANH**
 CHỨC VỤ THIẾT KẾ:

KS. VŨ VĂN ĐAM

THỂ HIỆN:

(Signature)

KS. NINH ĐỨC HỒNG

KIỂM TRA:

(Signature)

KS. VŨ VĂN ĐAM

TÊN BẢN VẼ:

MẶT BẰNG THAY CỬA TẦNG 2

HỒ SƠ THIẾT KẾ BẢN VẼ THI CÔNG

TỶ LỆ	HOÀN THÀNH	SỐ HIỆU BẢN VẼ
.....	/2025	CT-16

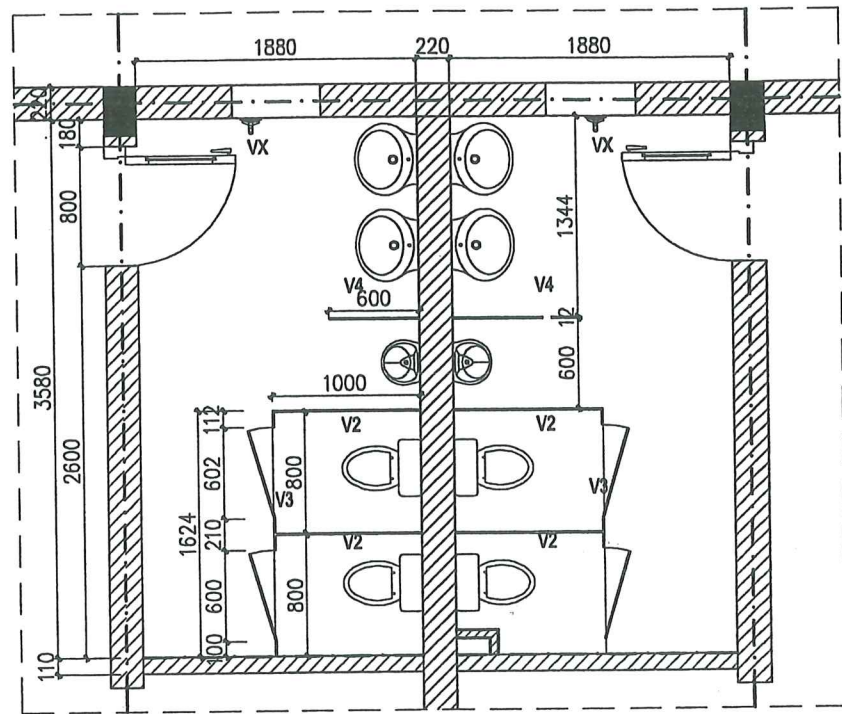

MẶT BẰNG NHÀ VỆ SINH TẦNG 1, TẦNG 2

- | | |
|------------------------------|---------------------|
| (S) | (N) |
| LÁT GẠCH CHỐNG TRƠN | LÁT GẠCH CHỐNG TRƠN |
| LỚP VỮA LÓT DÀY 20 | LỚP VỮA LÓT DÀY 20 |
| CÁT TÔN NỀN DÀY 170 | BÊ TÔNG NỀN |
| SÀN B.T.C.T | ĐẤT TÔN NỀN |
| LỚP VỮA TRÁT TRẦN HIỆN TRẠNG | |
| LỚP SƠN HIỆN TRẠNG | |

BẢNG THỐNG KÊ VẬT LIỆU CẤP NƯỚC			
STT	TÊN VẬT TƯ	ĐƠN VỊ	SỐ LƯỢNG
1	ỐNG HDPE D32	M	30
2	ỐNG PPR D25	M	20
3	CHÉCH NHỰA PPR D32	CÁI	3
4	CÔN THU D32/25	CÁI	01
5	TÊ THU D32/25	CÁI	01
6	CÚT NHỰA D25	CÁI	16
7	TÊ NHỰA D25	CÁI	16
8			
9			
10			
BẢNG THỐNG KÊ VẬT LIỆU THOÁT NƯỚC			
1	ỐNG PVC D110	M	50
2	ỐNG PVC D90	M	20
3	ỐNG PVC D60	M	16
4	CHÉCH NHỰA PVC D110	CÁI	04
5	CÔN THU D110/90	CÁI	04
6	CHÉCH NHỰA PVC D90	CÁI	12
7	CÔN THU D90/60	CÁI	12
8	CÚT NHỰA D60	CÁI	12
9	TÊ NHỰA D90	CÁI	04
10	TÊ NHỰA D110	CÁI	04

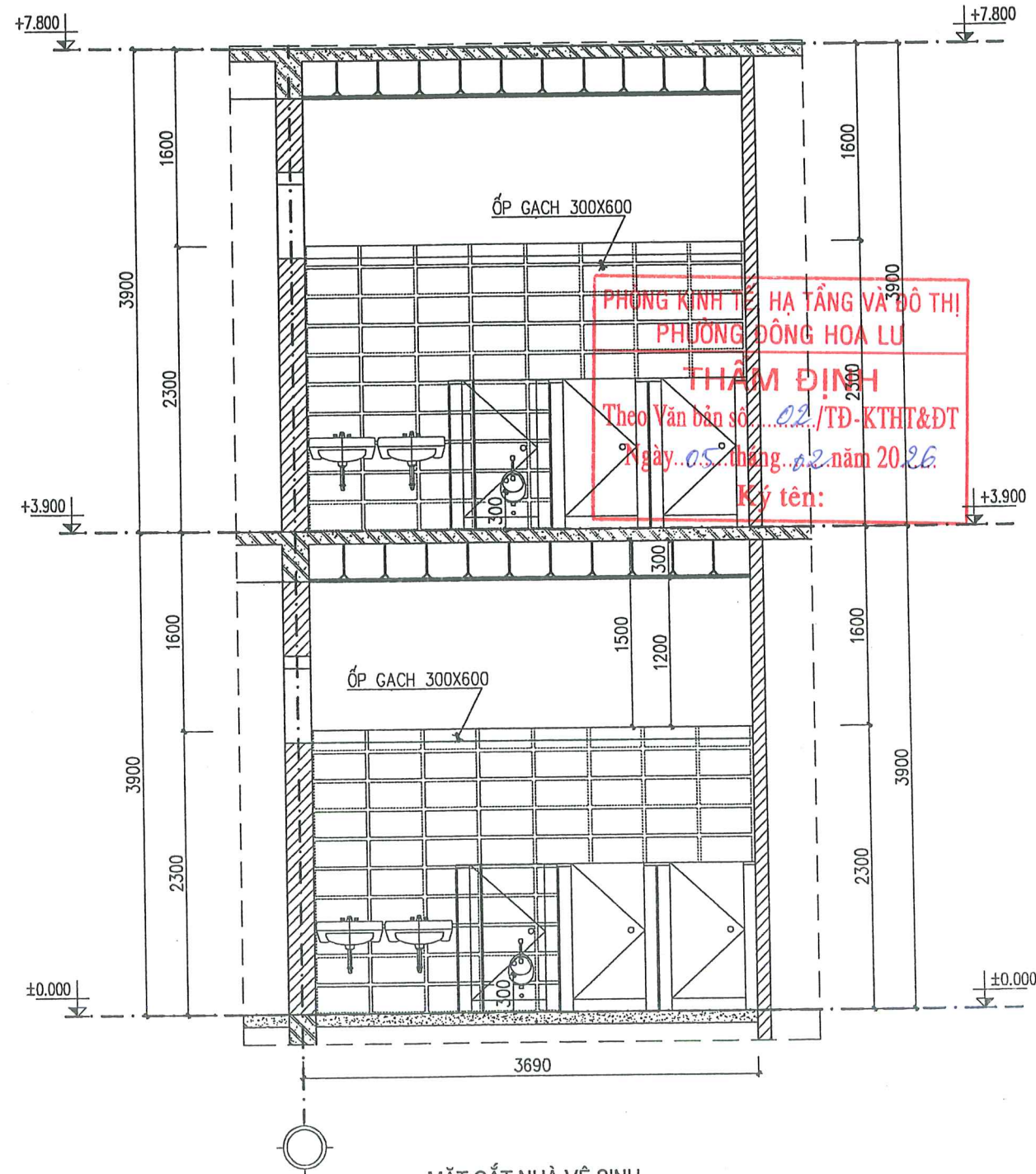

MẶT CẮT NHÀ VỆ SINH

BẢNG THỐNG KÊ THIẾT BỊ NƯỚC			
STT	TÊN VẬT TƯ	ĐƠN VỊ	SỐ LƯỢNG
1	CHẬU RỬA + VỒI	BỘ	08
2	XÍ BÊT LOẠI NHỎ	BỘ	08
3	VỒI XIT VỆ SINH	BỘ	08
4	TIỂU NAM	BỘ	04
5	VỒI XẢ NHANH	CÁI	04
6	GƯƠNG SOI	CÁI	08
7	PHỄU THU SÀN 100X100	CÁI	04
8	HỘP ĐỨNG XẢ PHÒNG	CÁI	08
9	HỘP ĐỨNG GIẤY	CÁI	08
10			

SỬA ĐỔI		
LẦN	SỬA ĐỔI	XÁC NHẬN
1		
2		
3		
4		
5		

CHỦ ĐẦU TƯ:

**ỦY BAN NHÂN DÂN
PHƯỜNG ĐÔNG HOA LƯ**

CÔNG TRÌNH:

**SỬA CHỮA, CẢI TẠO
TRƯỜNG MẦM NON KHÁNH AN
TRƯỜNG TIỂU HỌC KHÁNH AN
PHƯỜNG ĐÔNG HOA LƯ**

ĐỊA ĐIỂM XÂY DỰNG:

**PHƯỜNG ĐÔNG HOA LƯ
TỈNH NINH BÌNH**

ĐƠN VỊ TƯ VẤN:

**CÔNG TY TNHH TVXD
VÀ THƯƠNG MẠI DỊCH VỤ
MINH ANH**

SỐ 7 NGÕ 185 ĐƯỜNG PHƯƠNG HỒNG, PHƯỜNG HOA LƯ
ĐT: 0303.890007- 0945.646.884

GIAM ĐỐC: 2001557 - C.T. T.N.H.V

CÔNG TY TNHH TƯ VẤN XÂY DỰNG VÀ THƯƠNG MẠI DỊCH VỤ MINH ANH

CHỦ TRƯ THIẾT KẾ:

KS. VŨ VĂN ĐÀM

THỂ HIỆN:

KS. NINH ĐỨC HỒNG

KIỂM TRA:

KS. VŨ VĂN ĐÀM

TÊN BẢN VẼ:

NHÀ VỆ SINH

HỒ SƠ THIẾT KẾ BẢN VẼ THI CÔNG

TỶ LỆ	HOÀN THÀNH	SỐ HIỆU BẢN VẼ
.....	1/2025	CT-17

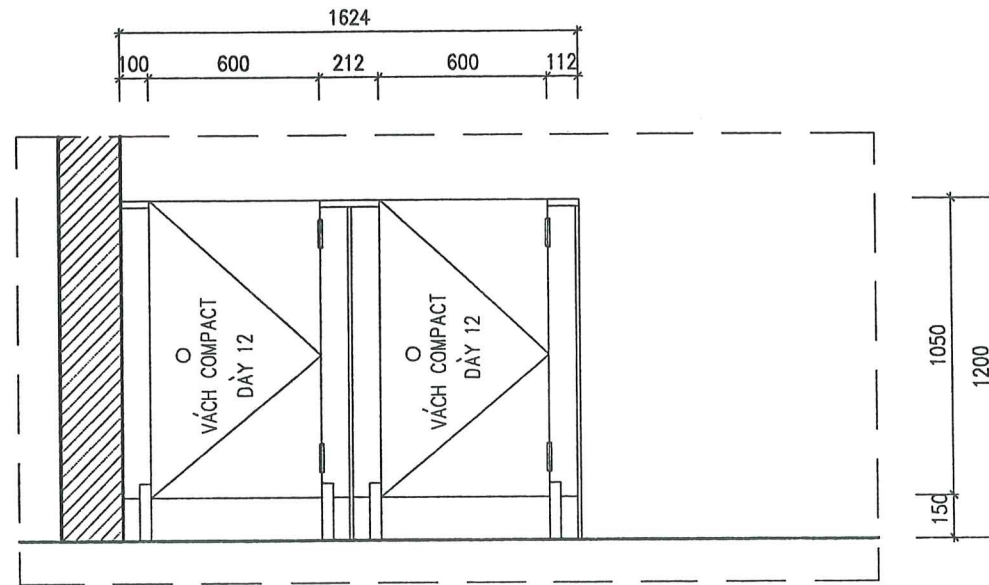

MẶT ĐÚNG VÁCH NGẮN V3 (SL: 04C)

PHÒNG KINH TẾ, HẠ TẦNG VÀ ĐÔ THỊ
PHƯỜNG ĐỒNG HOA LƯ

THẨM ĐỊNH
Theo Văn bản số...02../TĐ-KTHT&ĐT
Ngày...05...tháng...02...năm 2026
Ký tên:

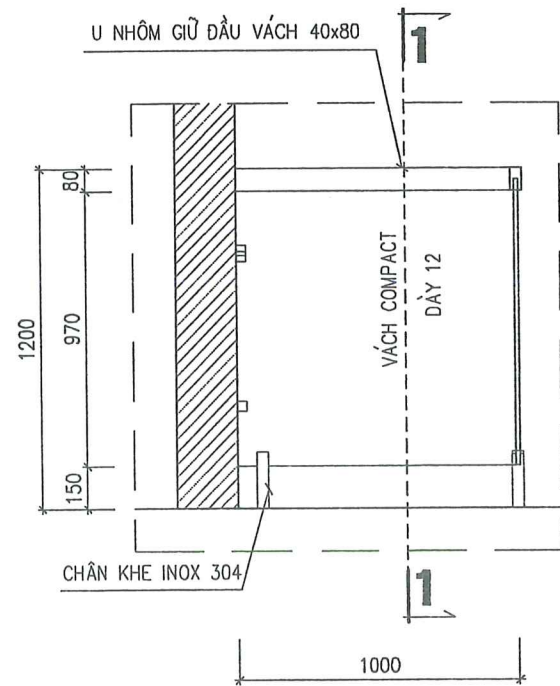

MẶT ĐÚNG VÁCH NGẮN NGANG V2 (SL: 8C)

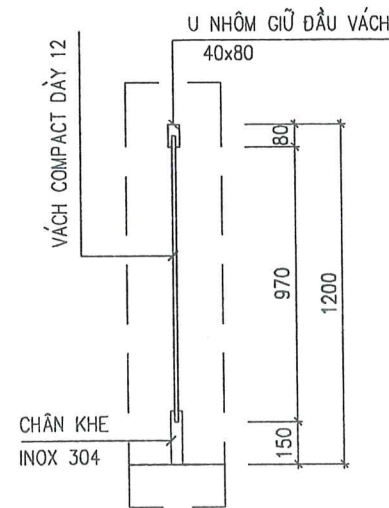

MẶT CẮT 1 - 1

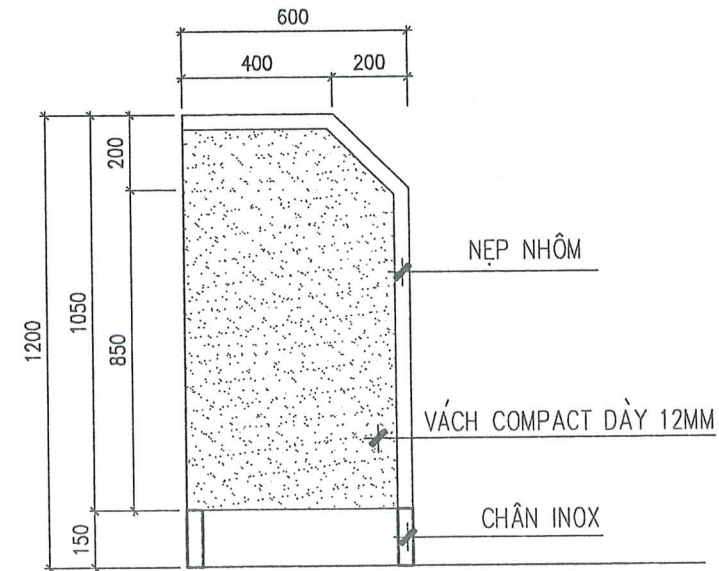

CHI TIẾT VÁCH NGẮN TIỂU

SỬA ĐỔI		
LẦN	SỬA ĐỔI	XÁC NHẬN
1		
2		
3		
4		
5		

CHỦ ĐẦU TƯ:
**ỦY BAN NHÂN DÂN
PHƯỜNG ĐỒNG HOA LƯ**

CÔNG TRÌNH:
**SỬA CHỮA, CẢI TẠO
TRƯỜNG MẦM NON KHÁNH AN
TRƯỜNG TIỂU HỌC KHÁNH AN
PHƯỜNG ĐỒNG HOA LƯ**

ĐỊA ĐIỂM XÂY DỰNG:
**PHƯỜNG ĐỒNG HOA LƯ
TỈNH NINH BÌNH**

ĐƠN VỊ TƯ VẤN:
**CÔNG TY TNHH TVXD
VÀ THƯƠNG MẠI DỊCH VỤ
MINH ANH**

SỐ 7 NGÕ 185 ĐƯỜNG PHƯƠNG HỒNG, PHƯỜNG HOA LƯ
ĐT: 0303.897000 - 0945.666.684



KS. VŨ VĂN ĐÀM

THỂ HIỆN:
KS. NINH ĐỨC HỒNG

KIỂM TRA:
KS. VŨ VĂN ĐÀM

TÊN BẢN VẼ:
CHI TIẾT VÁCH NGẮN

HỒ SƠ THIẾT KẾ BẢN VẼ THI CÔNG		
TỶ LỆ	HOÀN THÀNH	SỐ HIỆU BẢN VẼ
.....	/2025	CT: 18

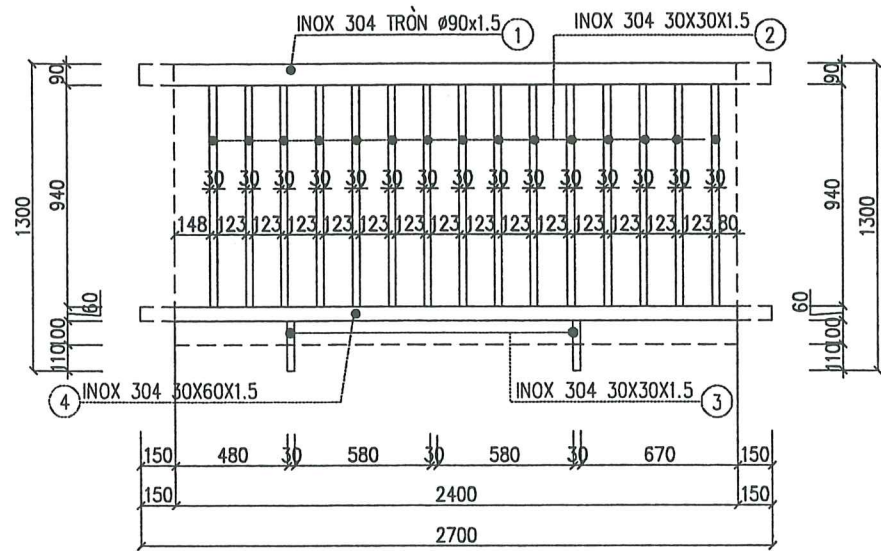

CHI TIẾT LAN CAN 1 (SL:04C)

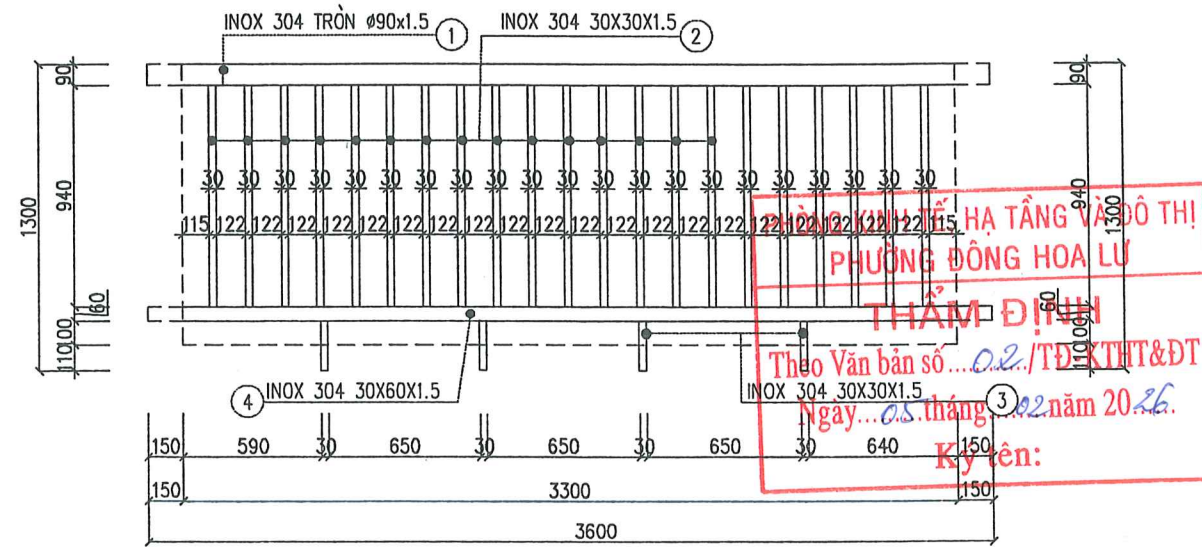

CHI TIẾT LAN CAN 2 (SL:06C)

ỦY BAN NHÂN DÂN
 PHƯỜNG ĐÔNG HOA LƯU
 THẨM ĐỊNH
 Theo Văn bản số... 02.../Đ.Đ. KTHT&ĐT
 Ngày... 05... tháng... 02... năm 20...
 Ký tên:

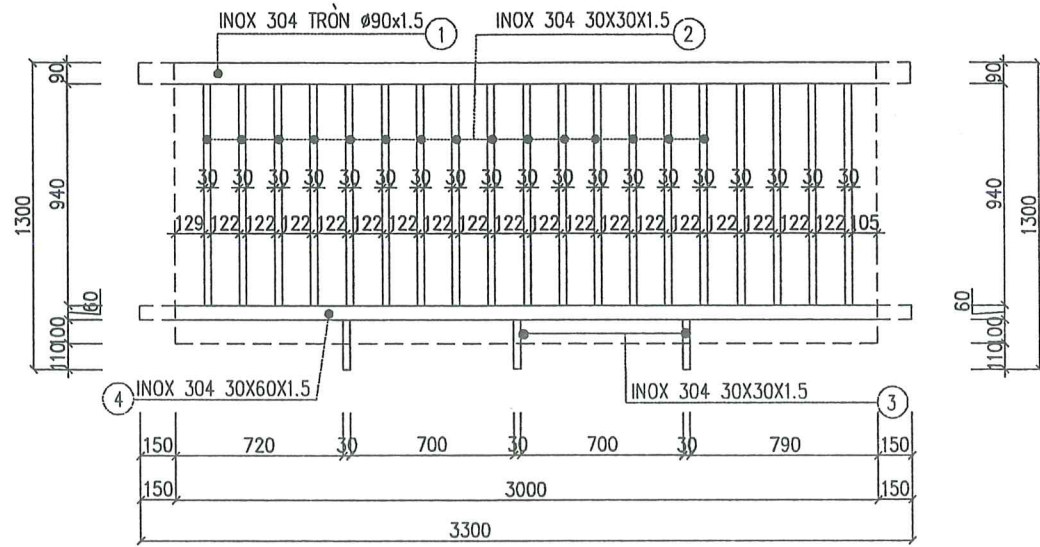

CHI TIẾT LAN CAN 3 (SL:02C)

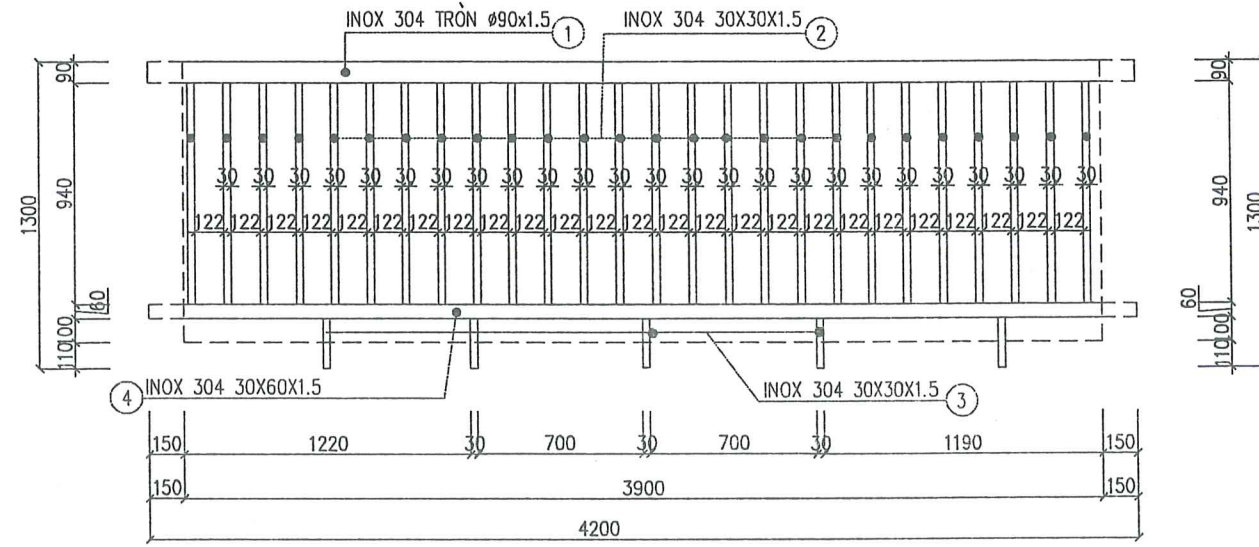

CHI TIẾT LAN CAN 4 (SL:02C)

SỬA ĐỔI		
LẦN	SỬA ĐỔI	XÁC NHẬN
1		
2		
3		
4		
5		

CHỦ ĐẦU TƯ:

**ỦY BAN NHÂN DÂN
PHƯỜNG ĐÔNG HOA LƯU**

CÔNG TRÌNH:

**SỬA CHỮA, CẢI TẠO
TRƯỜNG MẦM NON KHÁNH AN
TRƯỜNG TIỂU HỌC KHÁNH AN
PHƯỜNG ĐÔNG HOA LƯU**

ĐỊA ĐIỂM XÂY DỰNG:

**PHƯỜNG ĐÔNG HOA LƯU
TỈNH NINH BÌNH**

ĐƠN VỊ TƯ VẤN:

**CÔNG TY TNHH TVXD
VÀ THƯƠNG MẠI DỊCH VỤ
MINH ANH**

SỐ 7 NGÕ 185 ĐƯỜNG PHƯƠNG HỒNG, PHƯỜNG HOA LƯU
QUẬN TAM BÀ, TP. NINH BÌNH
ĐT: 0303.890009 - 0945.666.684

GIÁM ĐỐC:

**CÔNG TY
TNHH
TƯ VẤN XÂY DỰNG
THƯƠNG MẠI DỊCH VỤ
MINH ANH**

KS. VŨ VĂN ĐÀM
CHỦ TRÌ THIẾT KẾ:

KS. VŨ VĂN ĐÀM

THỂ HIỆN:

KS. NINH ĐỨC HỒNG

KIỂM TRA:

KS. VŨ VĂN ĐÀM

TÊN BẢN VẼ:

CHI TIẾT LAN CAN

HỒ SƠ THIẾT KẾ BẢN VẼ THI CÔNG

TỶ LỆ	HOÀN THÀNH	SỐ HIỆU BẢN VẼ
.....	1/2025	CT-19

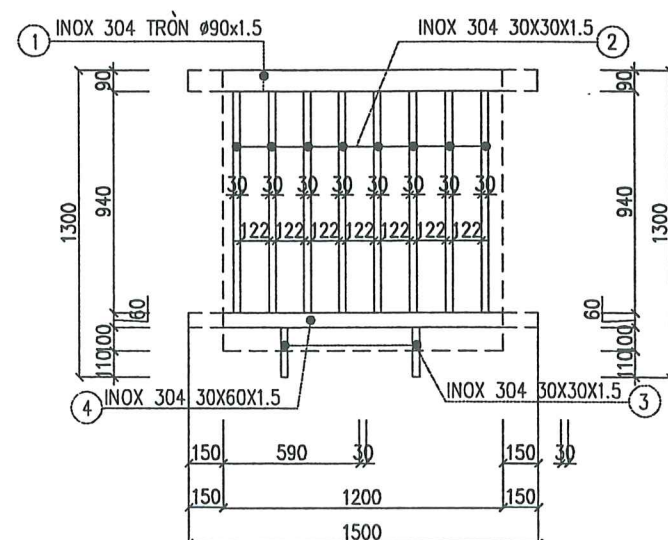

CHI TIẾT LAN CAN 5 (SL:03C)

BẢNG THỐNG KÊ VẬT LIỆU CHO 1 CẤU KIỆN

TÊN C.K	SỐ T	HÌNH DẠNG - QUY CÁCH	SỐ LƯỢNG	C. DÀI 1 C.K	TỔNG CHIỀU DÀI	TỔNG TR. LƯỢNG	
LC1	①	○ D90 X 1.5 INOX 304	01	2.7 (m)	2.7 (m)	8.83 (KG)	3.27 1.36
	②	□ 30 X 30 X 1.5 INOX304	15	0.94 (m)	14.1 (m)	19.176 (KG)	
	③	□ 30 X 30 X 1.5 INOX 304	02	0.21 (m)	0.42 (m)	0.58 (KG)	
	④	□ 30 X 60 X 1.5 INOX 304	01	2.7 (m)	2.7 (m)	3.67 (KG)	
LC2	①	○ D90 X 1.5 INOX 304	01	3.6 (m)	3.6 (m)	11.72 (KG)	44.85(KG)
	②	□ 30 X 30 X 1.5 INOX 304	21	0.94 (m)	19.74 (m)	27.04 (KG)	
	③	□ 30 X 30 X 1.5 INOX 304	04	0.21 (m)	0.84 (m)	1.15 (KG)	
	④	□ 30 X 60 X 1.5 INOX 304	01	3.6 (m)	3.6 (m)	4.89 (KG)	
LC3	①	○ D90 X 1.5 INOX 304	01	3.3 (m)	3.3 (m)	10.79 (KG)	38.02KG
	②	□ 30 X 30 X 1.5 INOX 304	17	0.94 (m)	15.98 (m)	21.89 (KG)	
	③	□ 30 X 30 X 1.5 INOX 304	03	0.21 (m)	0.63 (m)	0.86(KG)	
	④	□ 30 X 60 X 1.5 INOX 304	01	3.3 (m)	3.3 (m)	4.48 (KG)	
LC4	①	○ D90 X 1.5 INOX 304	01	4.2 (m)	4.2 (m)	13.74 (KG)	53.73(KG)
	②	□ 30 X 30 X 1.5 INOX 304	26	0.94 (m)	24.44 (m)	33.23 (KG)	
	③	□ 30 X 30 X 1.5 INOX 304	05	0.21 (m)	0.63 (m)	1.05KG	
	④	□ 30 X 60 X 1.5 INOX 304	01	4.2 (m)	4.2 (m)	5.71 (KG)	
LC5	①	○ D90 X 1.5 INOX 304	01	1.5 (m)	1.5 (m)	4.9 (KG)	17.74(KG)
	②	□ 30 X 30 X 1.5 INOX 304	08	0.94 (m)	7.52 (m)	10.22 (KG)	
	③	□ 30 X 30 X 1.5 INOX 304	02	0.21 (m)	0.42 (m)	0.58 (KG)	
	④	□ 30 X 60 X 1.5 INOX 304	01	1.5 (m)	1.5 (m)	2.04 (KG)	

PHÒNG KINH TẾ, HẠ TẦNG VÀ ĐÔ THỊ
 PHƯỜNG ĐÔNG HOA LƯ
THẨM ĐỊNH
 Theo Văn bản số 822/Đ-KTHT&ĐT
 Ngày 28 tháng 02 năm 2020.
 Ký tên:

SỬA ĐỔI		
LẦN	SỬA ĐỔI	XÁC NHẬN
1		
2		
3		
4		
5		

CHỦ ĐẦU TƯ:
**ỦY BAN NHÂN DÂN
 PHƯỜNG ĐÔNG HOA LƯ**

CÔNG TRÌNH:
**SỬA CHỮA, CẢI TẠO
 TRƯỜNG MẦM NON KHÁNH AN
 TRƯỜNG TIỂU HỌC KHÁNH AN
 PHƯỜNG ĐÔNG HOA LƯ**

ĐỊA ĐIỂM XÂY DỰNG:
**PHƯỜNG ĐÔNG HOA LƯ
 TỈNH NINH BÌNH**

ĐƠN VỊ TƯ VẤN:
**CÔNG TY TNHH TVXD
 VÀ THƯƠNG MẠI DỊCH VỤ
 MINH ANH**

SỐ 7 NGÕ 185 ĐƯỜNG PHƯƠNG HỒNG, PHƯỜNG HOA LƯ
 Đ.T: 0303.870009 - 0945.666.684

CHẤM ĐÓNG TY
**TNHH
 TƯ VẤN XÂY DỰNG VÀ
 THƯƠNG MẠI DỊCH VỤ
 MINH ANH**
 KS. VŨ VĂN ĐAM
 CHỦ TRÌ THIẾT KẾ

KS. VŨ VĂN ĐAM

THỂ HIỆN:
 KS. NINH ĐỨC HỒNG

KIỂM TRA:
 KS. VŨ VĂN ĐAM

TÊN BẢN VẼ:
CHI TIẾT LAN CAN

HỒ SƠ THIẾT KẾ BẢN VẼ THI CÔNG

TỶ LỆ	HOÀN THÀNH	SỐ HIỆU BẢN VẼ
.....	1/2025	CT-20

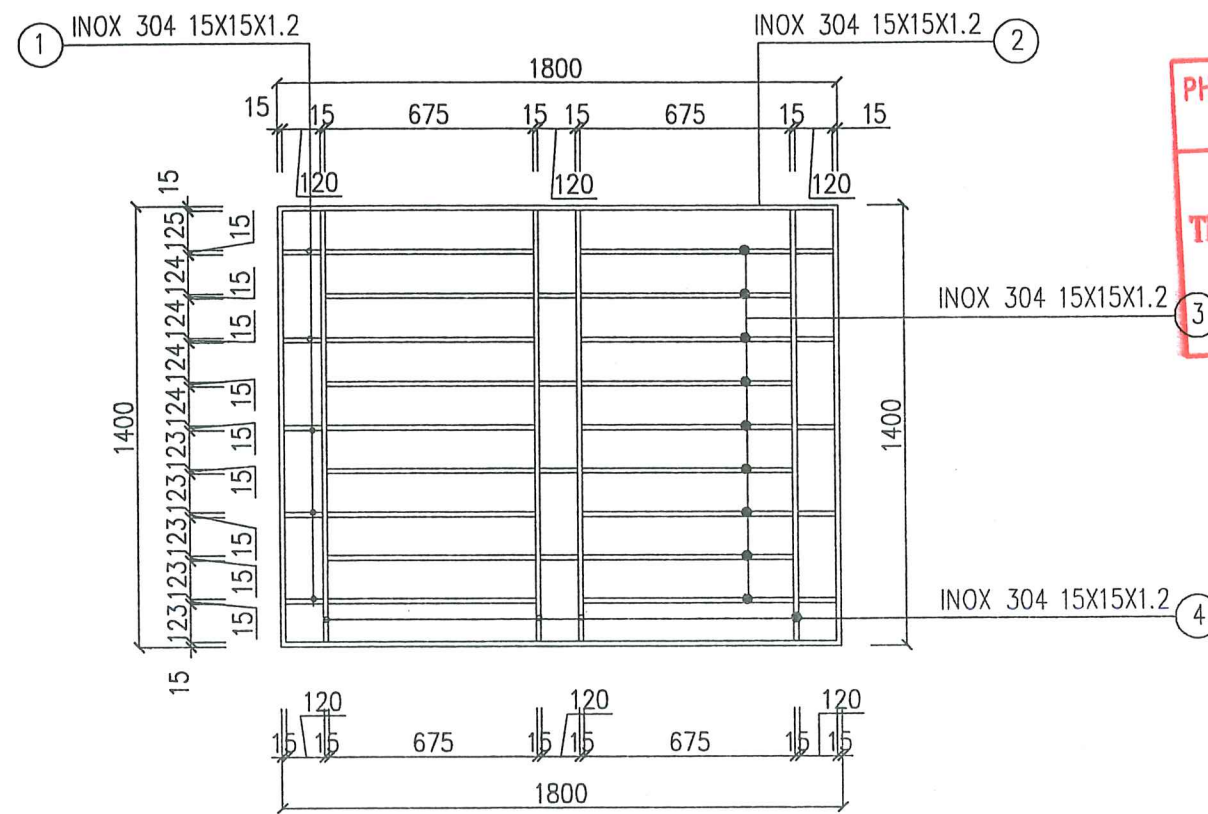

PHÒNG KINH TẾ, HẠ TẦNG VÀ ĐÔ THỊ
 PHƯỜNG ĐÔNG HOA LƯ
THẨM ĐỊNH
 Theo Văn bản số...02../TĐ-KTHT&ĐT
 Ngày...05 tháng 02 năm 2026.
 Ký tên:

CHI TIẾT XEN HOA S1; SỐ LƯỢNG 14C

BẢNG THỐNG KÊ VẬT LIỆU CHO 1 CẤU KIỆN

TÊN C.K	SỐ T.T	HÌNH DẠNG - QUY CÁCH	SỐ LƯỢNG	C. DÀI 1 C.K	TỔNG CHIỀU DÀI	TỔNG TR. LƯỢNG
1 MẢNG XEN HOA S1	①	15 X 15 X 1.2 INOX 304	14	0.12 (m)	1.68 (m)	0.96 (KG)
	②	15 X 15 X 1.2 INOX 304	02	1.80 (m)	3.60 (m)	2.05 (KG)
	③	15 X 15 X 1.2 INOX 304	18	0.675 (m)	12.15 (m)	6.93 (KG)
	④	15 X 15 X 1.2 INOX 304	06	1.40 (m)	8.40 (m)	4.79 (KG)

SỬA ĐỔI		
LẦN	SỬA ĐỔI	XÁC NHẬN
1		
2		
3		
4		
5		
CHỦ ĐẦU TƯ:		
ỦY BAN NHÂN DÂN PHƯỜNG ĐÔNG HOA LƯ		
CÔNG TRÌNH:		
SỬA CHỮA, CẢI TẠO TRƯỜNG MẦM NON KHÁNH AN TRƯỜNG TIỂU HỌC KHÁNH AN PHƯỜNG ĐÔNG HOA LƯ		
ĐỊA ĐIỂM XÂY DỰNG:		
PHƯỜNG ĐÔNG HOA LƯ TỈNH NINH BÌNH		
ĐƠN VỊ TƯ VẤN:		
CÔNG TY TNHH TVXD VÀ THƯƠNG MẠI DỊCH VỤ MINH ANH		
<small>SỐ 7 NGÕ 185 ĐƯỜNG PHƯƠNG HỒNG, PHƯỜNG HOA LƯ ĐT: 0303.890009-0945.666.684</small>		
GIÁM ĐỐC: KS. VŨ VĂN ĐAM		
CHỦ TRƯỞNG THIẾT KẾ: KS. VŨ VĂN ĐAM		
THỂ HIỆN:		
 KS. MINH ĐỨC HỒNG		
KIỂM TRA:		
 KS. VŨ VĂN ĐAM		
TÊN BẢN VẼ:		
CHI TIẾT XEN HOA SẮT		
HỒ SƠ THIẾT KẾ BẢN VẼ THI CÔNG		
TỶ LỆ	HOÀN THÀNH	SỐ HIỆU BẢN VẼ
.....	/2025	CT-20

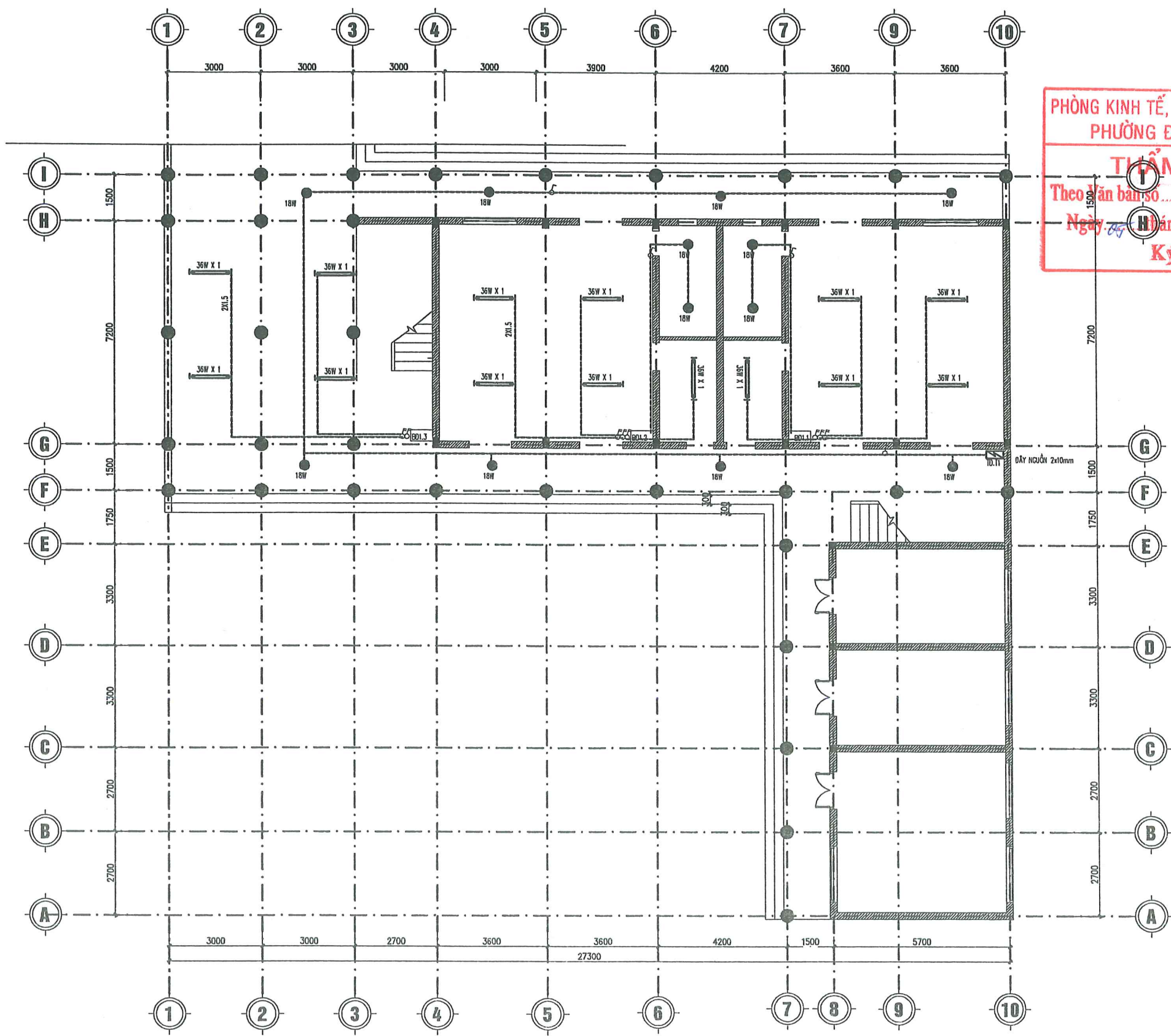

PHÒNG KINH TẾ, HẠ TẦNG VÀ ĐÔ THỊ
PHƯỜNG ĐÔNG HOA LƯ

THẨM ĐỊNH
Theo Văn bản số.../TĐ-KTHT&ĐT
Ngày... tháng... năm 20...
Ký tên:

MẶT BẰNG ĐIỆN CHIẾU SÁNG TẦNG 1

SỬA ĐỔI		
LẦN	SỬA ĐỔI	XÁC NHẬN
1		
2		
3		
4		
5		
CHỦ ĐẦU TƯ:		
ỦY BAN NHÂN DÂN PHƯỜNG ĐÔNG HOA LƯ		
CÔNG TRÌNH:		
SỬA CHỮA, CẢI TẠO TRƯỜNG MẦM NON KHÁNH AN TRƯỜNG TIỂU HỌC KHÁNH AN PHƯỜNG ĐÔNG HOA LƯ		
ĐỊA ĐIỂM XÂY DỰNG:		
PHƯỜNG ĐÔNG HOA LƯ TỈNH NINH BÌNH		
ĐƠN VỊ TƯ VẤN:		
CÔNG TY TNHH TVXD VÀ THƯƠNG MẠI DỊCH VỤ MINH ANH		
SỐ 7 NGÕ 185 ĐƯỜNG PHƯƠNG HỒNG, PHƯỜNG HOA LƯ ĐT: 0303.890009 - 0945.666.684		
KS. VŨ VĂN ĐÁM		
THỂ HIỆN:		
KS. MINH ĐỨC HỒNG		
KIỂM TRA:		
KS. VŨ VĂN ĐÁM		
TÊN BẢN VẼ:		
MẶT BẰNG ĐIỆN CHIẾU SÁNG TẦNG 1		
HỒ SƠ THIẾT KẾ BẢN VẼ THI CÔNG		
TỶ LỆ	HOÀN THÀNH	SỐ HIỆU BẢN VẼ
.....	12025	CT-21

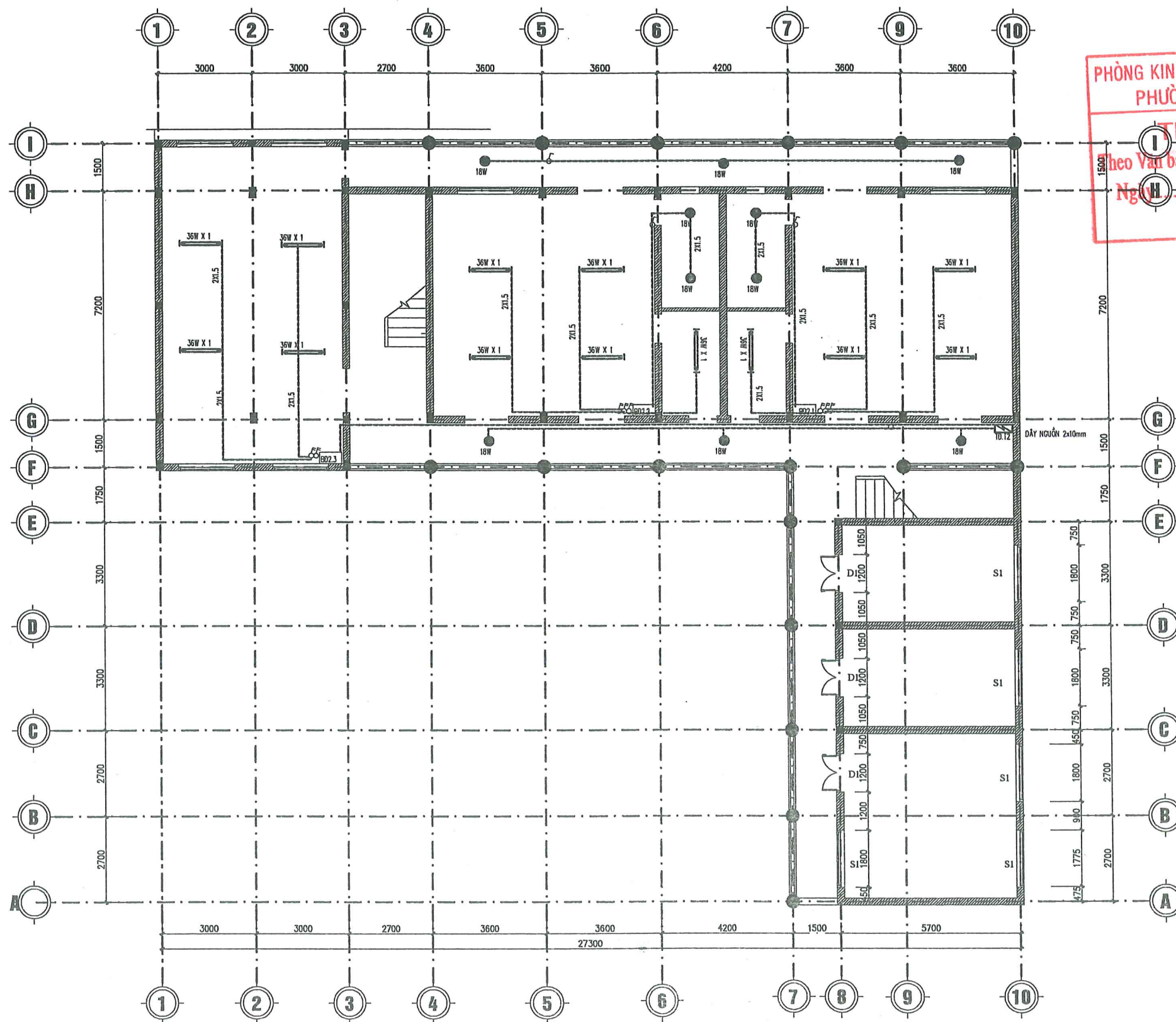

MẶT BẰNG CHIẾU SÁNG TẦNG 2

PHÒNG KINH TẾ, HẠ TẦNG VÀ ĐÔ THỊ
 PHƯỜNG ĐÔNG HOA LƯU
THẨM ĐỊNH
 theo Văn bản số...../TĐ-KTHT&ĐT
 Ngày.....tháng.....năm 20.....
 Ký tên:

SỬA ĐỔI		
LẦN	SỬA ĐỔI	XÁC NHẬN
1		
2		
3		
4		
5		
CHỦ ĐẦU TƯ:		
ỦY BAN NHÂN DÂN PHƯỜNG ĐÔNG HOA LƯU		
CÔNG TRÌNH:		
SỬA CHỮA, CẢI TẠO TRƯỜNG MẦM NON KHÁNH AN TRƯỜNG TIỂU HỌC KHÁNH AN PHƯỜNG ĐÔNG HOA LƯU		
ĐỊA ĐIỂM XÂY DỰNG:		
PHƯỜNG ĐÔNG HOA LƯU TỈNH NINH BÌNH		
ĐƠN VỊ TƯ VẤN:		
CÔNG TY TNHH TVXD VÀ THƯƠNG MẠI DỊCH VỤ MINH ANH		
Số 7 NGÕ 185 ĐƯỜNG PHƯƠNG HỒNG, PHƯỜNG HOA LƯU ĐT: 0303.890009- 0945.666.684		
KS. VŨ VĂN ĐẰM		
THỂ HIỆN:		
KS. NINH ĐỨC HỒNG		
KIỂM TRA:		
KS. VŨ VĂN ĐẰM		
TÊN BẢN VẼ:		
MẶT BẰNG CHIẾU SÁNG TẦNG 2		
HỒ SƠ THIẾT KẾ BẢN VẼ THI CÔNG		
TỶ LỆ	HOÀN THÀNH	SỐ HIỆU BẢN VẼ
.....	1/2025	CT-22

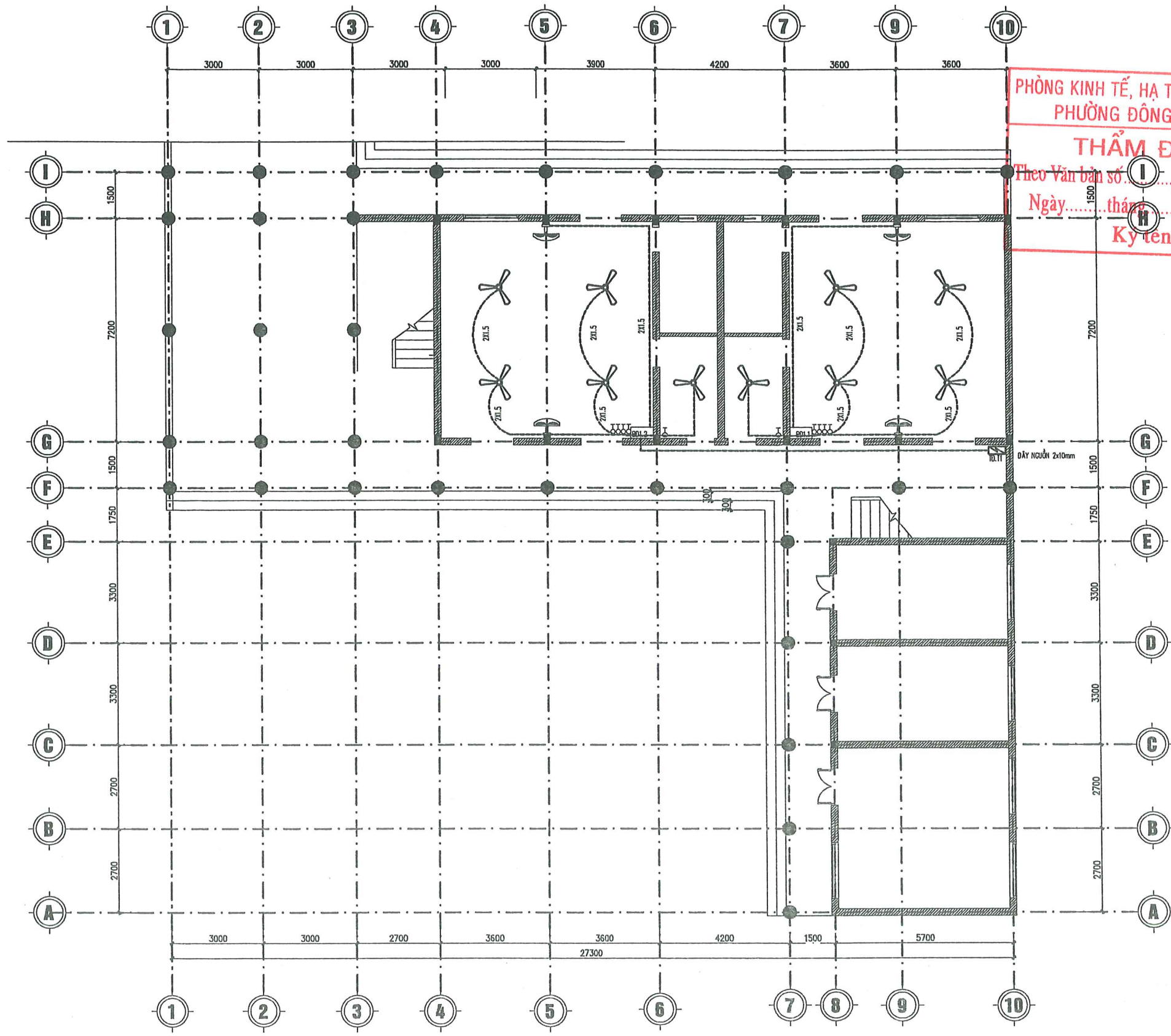

PHÒNG KINH TẾ, HẠ TẦNG VÀ ĐÔ THỊ
 PHƯỜNG ĐÔNG HOA LƯU
THẨM ĐỊNH
 Theo Văn bản số.../TĐ-KTHT&ĐT
 Ngày...tháng...năm 20....
 Ký tên:

MẶT BẰNG BỐ TRÍ QUẠT TẦNG 1

SỬA ĐỔI		
LẦN	SỬA ĐỔI	XÁC NHẬN
1		
2		
3		
4		
5		

CHỦ ĐẦU TƯ:
**ỦY BAN NHÂN DÂN
 PHƯỜNG ĐÔNG HOA LƯU**

CÔNG TRÌNH:
**SỬA CHỮA, CẢI TẠO
 TRƯỜNG MẦM NON KHÁNH AN
 TRƯỜNG TIỂU HỌC KHÁNH AN
 PHƯỜNG ĐÔNG HOA LƯU**

ĐỊA ĐIỂM XÂY DỰNG:
**PHƯỜNG ĐÔNG HOA LƯU
 TỈNH NINH BÌNH**

ĐƠN VỊ TƯ VẤN:
**CÔNG TY TNHH TVXD
 VÀ THƯƠNG MẠI DỊCH VỤ
 MINH ANH**

SỐ 7 NGÕ 185 ĐÔNG PHƯƠNG HỒNG, PHƯỜNG HOA LƯU
 ĐT: 0303.890009-0945.666.684

GIÁM ĐỐC:

**CÔNG TY
 TNHH
 TƯ VẤN XÂY DỰNG VÀ
 THƯƠNG MẠI DỊCH VỤ
 MINH ANH
 CHỦ TRÌ THIẾT KẾ**

KS. VŨ VĂN ĐÀM
 THỂ HIỆN:

 KS. NINH ĐỨC HỒNG
 KIỂM TRA:

 KS. VŨ VĂN ĐÀM
 TÊN BẢN VẼ:
 MẶT BẰNG BỐ TRÍ QUẠT TẦNG 1

HỒ SƠ THIẾT KẾ BẢN VẼ THI CÔNG

TỶ LỆ	HOÀN THÀNH	SỐ HIỆU BẢN VẼ
-----	1/2025	CT-23

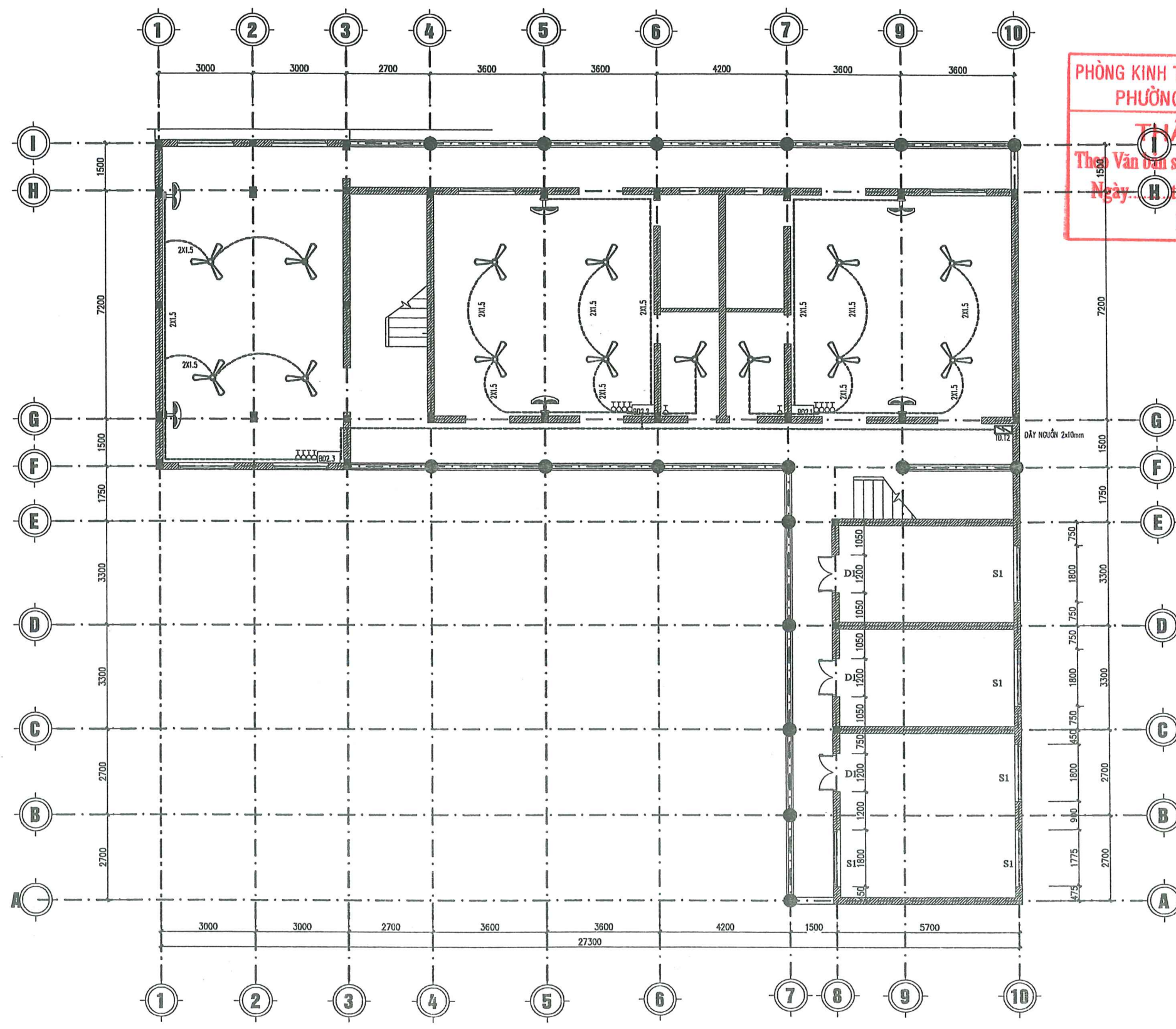

PHÒNG KINH TẾ, HẠ TẦNG VÀ ĐÔ THỊ
PHƯỜNG ĐÔNG HOA LƯ

THẨM ĐỊNH
Thọ Văn Đám số...../TĐ-KTHT&ĐT
Ngày..... tháng..... năm 20.....
Ký tên:

MẶT BẰNG BỐ TRÍ QUẠT TẦNG 2

SỬA ĐỔI		
LẦN	SỬA ĐỔI	XÁC NHẬN
1		
2		
3		
4		
5		
CHỦ ĐẦU TƯ:		
ỦY BAN NHÂN DÂN PHƯỜNG ĐÔNG HOA LƯ		
CÔNG TRÌNH:		
SỬA CHỮA, CẢI TẠO TRƯỜNG MẦM NON KHÁNH AN TRƯỜNG TIỂU HỌC KHÁNH AN PHƯỜNG ĐÔNG HOA LƯ		
ĐỊA ĐIỂM XÂY DỰNG:		
PHƯỜNG ĐÔNG HOA LƯ TỈNH NINH BÌNH		
ĐƠN VỊ TƯ VẤN:		
CÔNG TY TNHH TVXD VÀ THƯƠNG MẠI DỊCH VỤ MINH ANH		
Số 7 Ngõ 185 Đông Phương Hồng, Phường Hoa Lư ĐT: 0303.890009- 0945.646.684		
KS. VŨ VĂN ĐÁM		
THỂ HIỆN:		
KS. NINH ĐỨC HỒNG		
KIỂM TRA:		
KS. VŨ VĂN ĐÁM		
TÊN BẢN VẼ:		
MẶT BẰNG BỐ TRÍ QUẠT TẦNG 2		
HỒ SƠ THIẾT KẾ BẢN VẼ THI CÔNG		
TỶ LỆ	HOÀN THÀNH	SỐ HIỆU BẢN VẼ
.....	/2025	CT-24

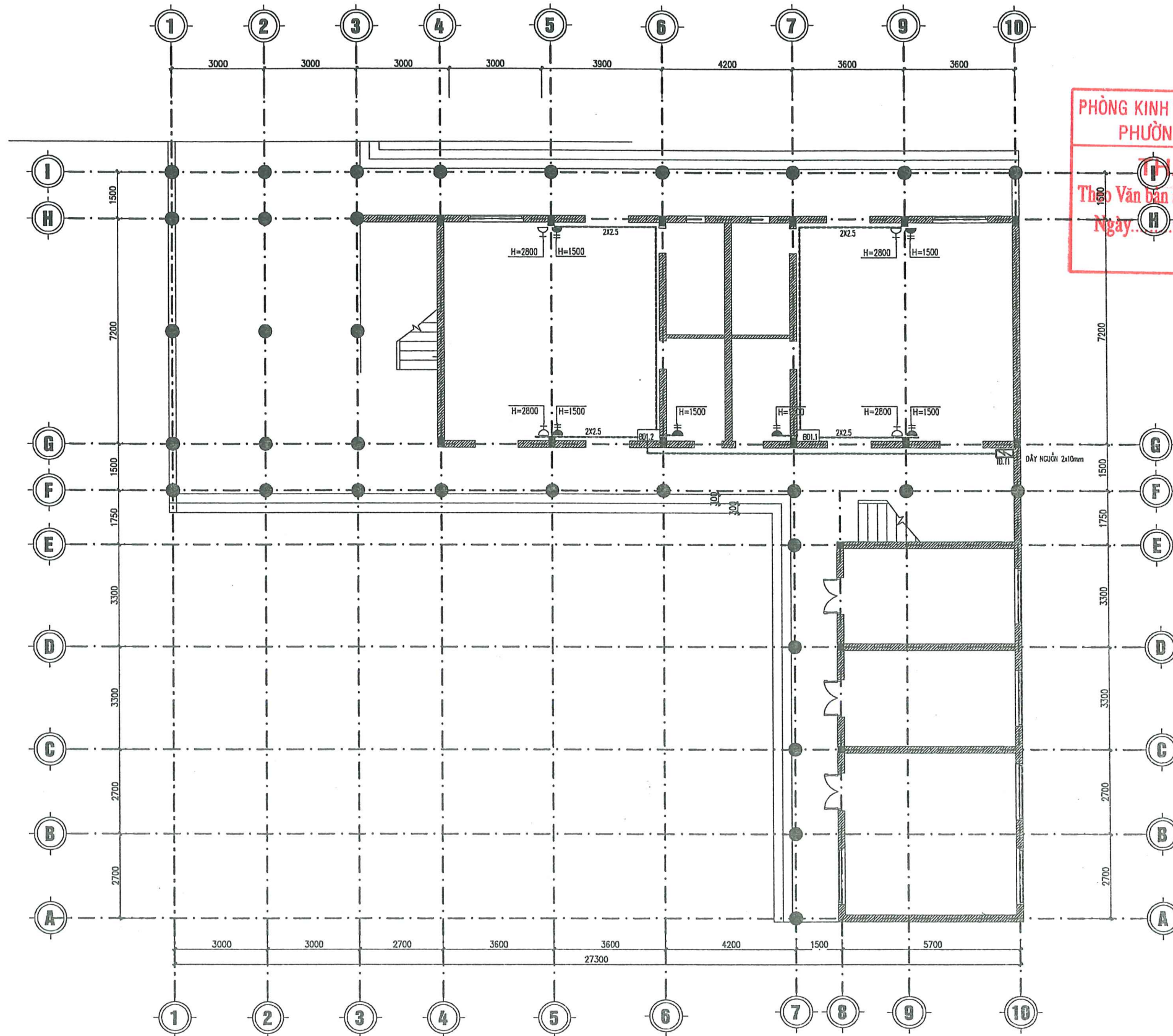

MẶT BẰNG BỐ TRÍ Ớ CẦM TẦNG 1

PHÒNG KINH TẾ, HẠ TẦNG VÀ ĐÔ THỊ
 PHƯỜNG ĐÔNG HOA LƯ
THẨM ĐỊNH
 Theo Văn bản số...../TĐ-KTHT&ĐT
 Ngày.....tháng.....năm 20.....
 Ký tên:

SỬA ĐỔI		
LẦN	SỬA ĐỔI	XÁC NHẬN
1		
2		
3		
4		
5		
CHỦ ĐẦU TƯ:		
ỦY BAN NHÂN DÂN PHƯỜNG ĐÔNG HOA LƯ		
CÔNG TRÌNH:		
SỬA CHỮA, CẢI TẠO TRƯỜNG MẦM NON KHÁNH AN TRƯỜNG TIỂU HỌC KHÁNH AN PHƯỜNG ĐÔNG HOA LƯ		
ĐỊA ĐIỂM XÂY DỰNG:		
PHƯỜNG ĐÔNG HOA LƯ TỈNH NINH BÌNH		
ĐƠN VỊ TƯ VẤN:		
CÔNG TY TNHH TVXD VÀ THƯƠNG MẠI DỊCH VỤ MINH ANH		
SỐ 7 NGÕ 185 ĐƯỜNG PHƯƠNG HỒNG, PHƯỜNG HOA LƯ ĐI: 0303.890009 - 0945.666.684		
GIÁM ĐỐC: CÔNG TY TNHH TƯ VẤN XÂY DỰNG VÀ THƯƠNG MẠI DỊCH VỤ KS. VŨ VĂN ĐẮM CHỦ TRÌ THIẾT KẾ:		
<i>[Signature]</i>		
KS. VŨ VĂN ĐẮM		
THỂ HIỆN:		
<i>[Signature]</i>		
KS. NINH ĐỨC HỒNG		
KIỂM TRA:		
<i>[Signature]</i>		
KS. VŨ VĂN ĐẮM		
TÊN BẢN VẼ:		
MẶT BẰNG BỐ TRÍ Ớ CẦM TẦNG 1		
HỒ SƠ THIẾT KẾ BẢN VẼ THI CÔNG		
TỶ LỆ	HOÀN THÀNH	SỐ HIỆU BẢN VẼ
-----	1/205	CT-25



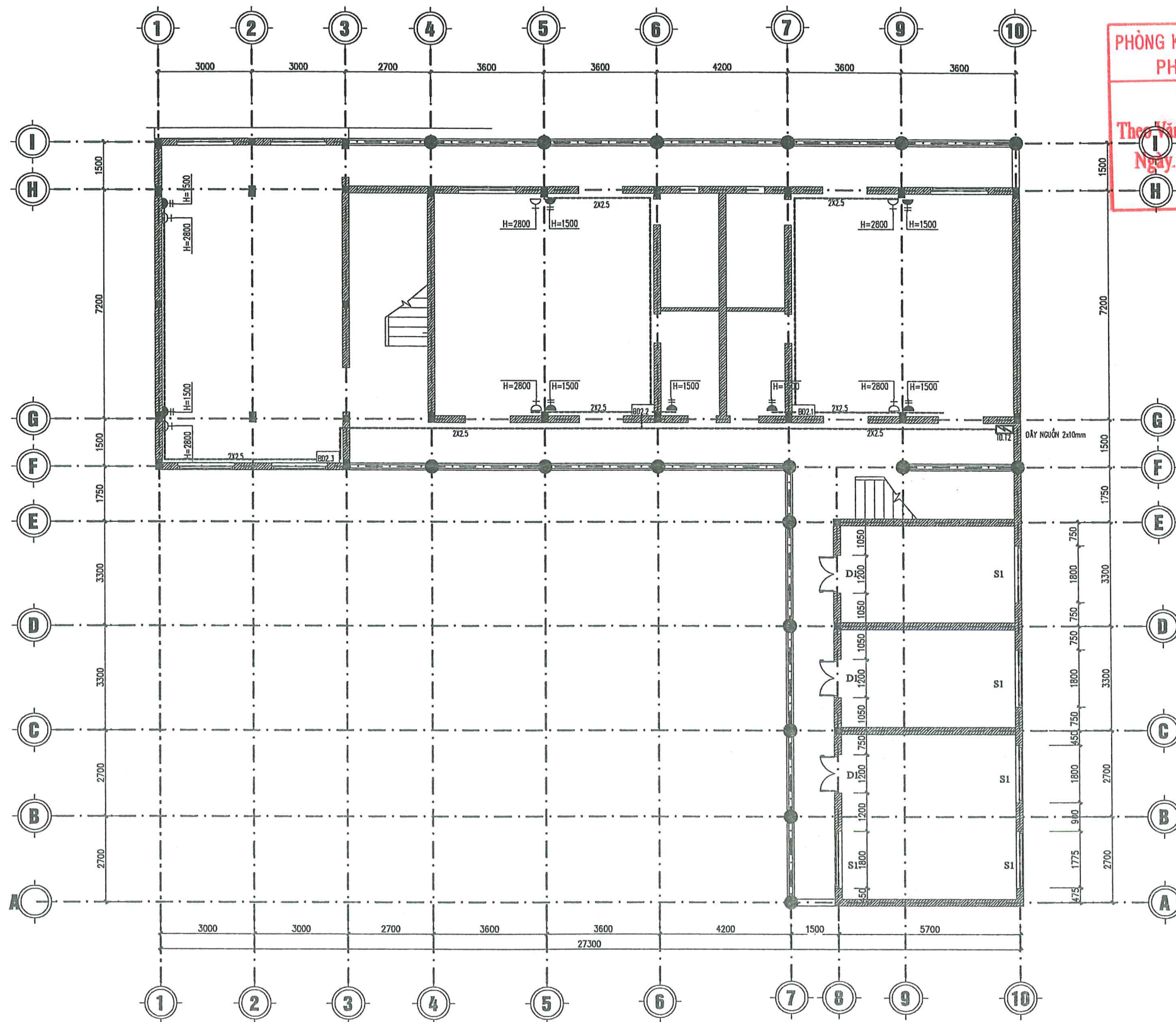

MẶT BẰNG BỐ TRÍ Ồ CẨM TẦNG 2

PHÒNG KINH TẾ, HẠ TẦNG VÀ ĐÔ THỊ
 PHƯỜNG ĐÔNG HOA LƯ
THẨM ĐỊNH
 Theo Văn bản số...../TĐ-KTHT&ĐT
 Ngày.....tháng.....năm 20.....
Ký tên:

SỬA ĐỔI		
LẦN	SỬA ĐỔI	XÁC NHẬN
1		
2		
3		
4		
5		

CHỦ ĐẦU TƯ:
**ỦY BAN NHÂN DÂN
 PHƯỜNG ĐÔNG HOA LƯ**

CÔNG TRÌNH:
**SỬA CHỮA, CẢI TẠO
 TRƯỜNG MẦM NON KHÁNH AN
 TRƯỜNG TIỂU HỌC KHÁNH AN
 PHƯỜNG ĐÔNG HOA LƯ**

ĐỊA ĐIỂM XÂY DỰNG:
**PHƯỜNG ĐÔNG HOA LƯ
 TỈNH NINH BÌNH**

ĐƠN VỊ TƯ VẤN:
**CÔNG TY TNHH TVXD
 VÀ THƯƠNG MẠI DỊCH VỤ
 MINH ANH**

SỐ 7 NGÕ 105 ĐƯỜNG PHƯƠNG HỒNG, PHƯỜNG HOA LƯ
 ĐT: 0303.690009-0945.666.684

GIÁM ĐỐC:
KS. VŨ VĂN ĐẮM
 CHỦ TRÌ THIẾT KẾ:

THỂ HIỆN:
KS. NINH ĐỨC HỒNG

KIỂM TRA:
KS. VŨ VĂN ĐẮM

TÊN BẢN VẼ:
MẶT BẰNG BỐ TRÍ Ồ CẨM TẦNG 2

HỒ SƠ THIẾT KẾ BẢN VẼ THI CÔNG

TỶ LỆ	HOÀN THÀNH	SỐ HIỆU BẢN VẼ
.....	1/2025	CT-26



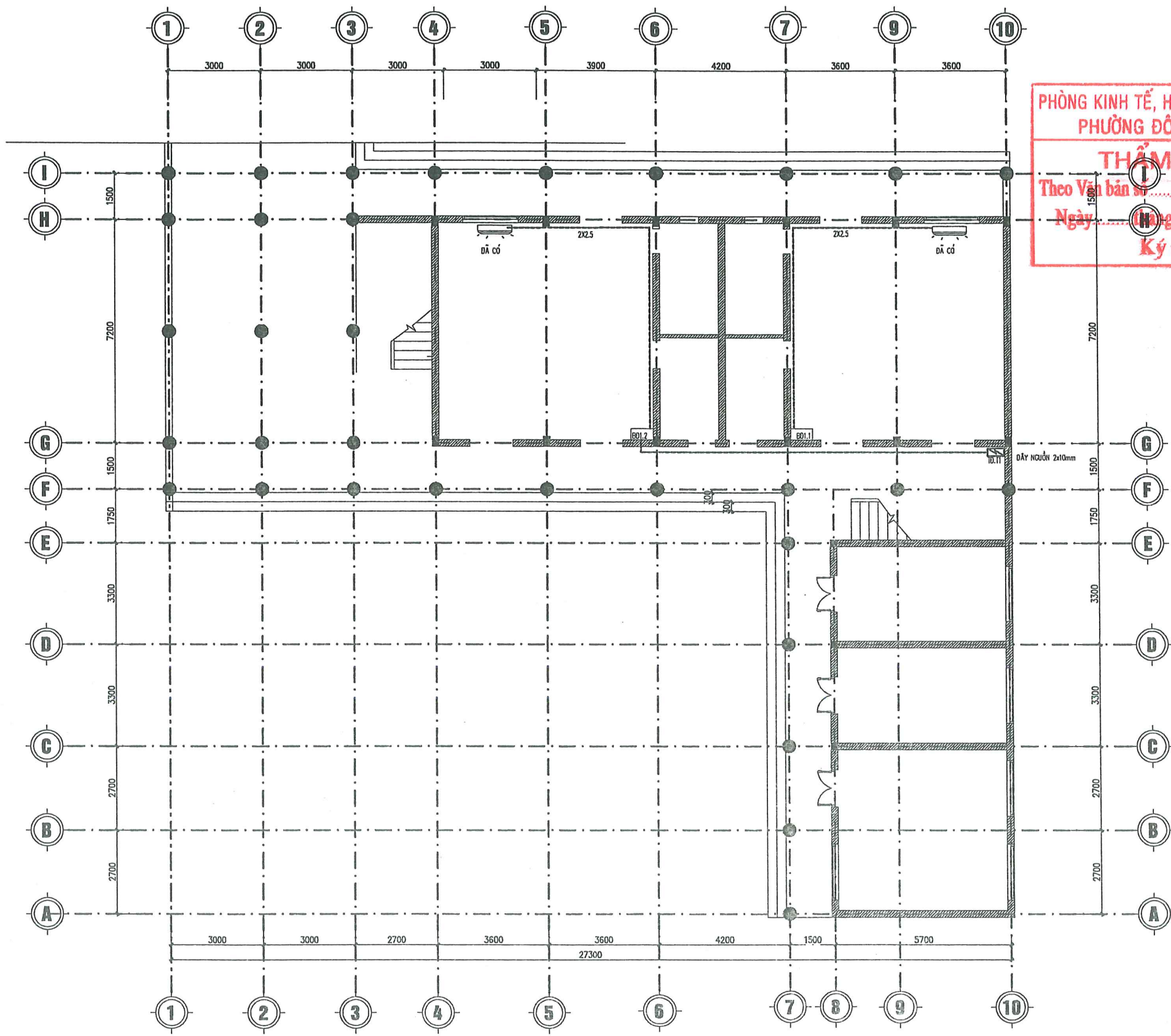

PHÒNG KINH TẾ, HẠ TẦNG VÀ ĐÔ THỊ
 PHƯỜNG ĐÔNG HOA LƯU

THẨM ĐỊNH
 Theo Văn bản số/TĐ-KTHT&ĐT
 Ngày tháng năm 20.....
 Ký tên:

MẶT BẰNG BỐ TRÍ ĐIỀU HÒA TẦNG 1

SỬA ĐỔI		
LẦN	SỬA ĐỔI	XÁC NHẬN
1		
2		
3		
4		
5		

CHỦ ĐẦU TƯ:

**ỦY BAN NHÂN DÂN
 PHƯỜNG ĐÔNG HOA LƯU**

CÔNG TRÌNH:

**SỬA CHỮA, CẢI TẠO
 TRƯỜNG MẦM NON KHÁNH AN
 TRƯỜNG TIỂU HỌC KHÁNH AN
 PHƯỜNG ĐÔNG HOA LƯU**

ĐỊA ĐIỂM XÂY DỰNG:

**PHƯỜNG ĐÔNG HOA LƯU
 TỈNH NINH BÌNH**

ĐƠN VỊ TƯ VẤN:

**CÔNG TY TNHH TVXD
 VÀ THƯƠNG MẠI DỊCH VỤ
 MINH ANH**

SỐ 7 NGÕ 185 ĐƯỜNG PHƯƠNG HỒNG, PHƯỜNG HOA LƯU
 ĐP: 0303.890009 - 0945.665.684

GIÁM ĐỐC:

**CÔNG TY
 TNHH
 TƯ VẤN XÂY DỰNG VÀ
 THƯƠNG MẠI DỊCH VỤ
 MINH ANH
 CHỦ TRÌ THIẾT KẾ:**

KS. VŨ VĂN ĐAM

THỂ HIỆN:

KS. NINH ĐỨC HỒNG

KIỂM TRA:

KS. VŨ VĂN ĐAM

TÊN BẢN VẼ:

MẶT BẰNG BỐ TRÍ ĐIỀU HÒA TẦNG 1

HỒ SƠ THIẾT KẾ BẢN VẼ THI CÔNG

TỶ LỆ	HOÀN THÀNH	SỐ HIỆU BẢN VẼ
.....	/2025	CT-27



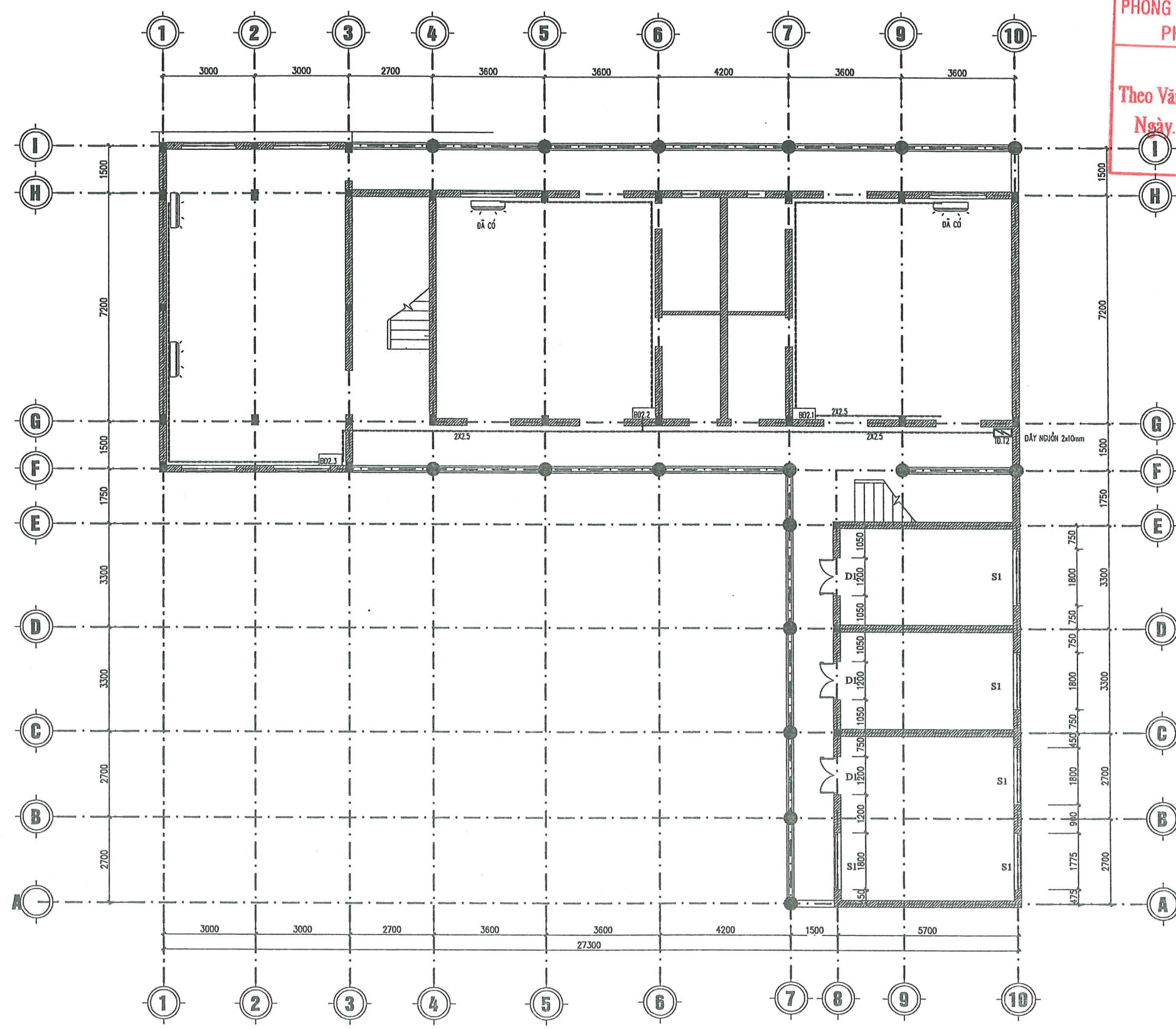

MẶT BẰNG BỐ TRÍ ĐIỀU HÒA TẦNG 2

PHÒNG KINH TẾ, HẠ TẦNG VÀ ĐÔ THỊ
PHƯỜNG ĐÔNG HOA LƯ

THẨM ĐỊNH
Theo Văn bản số...../TĐ-KTHT&ĐT
Ngày.....tháng.....năm 20.....
Ký tên:

SỬA ĐỔI		
LẦN	SỬA ĐỔI	XÁC NHẬN
1		
2		
3		
4		
5		

CHỦ ĐẦU TƯ:

**ỦY BAN NHÂN DÂN
PHƯỜNG ĐÔNG HOA LƯ**

CÔNG TRÌNH:

**SỬA CHỮA, CẢI TẠO
TRƯỜNG MẦM NON KHÁNH AN
TRƯỜNG TIỂU HỌC KHÁNH AN
PHƯỜNG ĐÔNG HOA LƯ**

ĐỊA ĐIỂM XÂY DỰNG:

**PHƯỜNG ĐÔNG HOA LƯ
TỈNH NINH BÌNH**

ĐƠN VỊ TƯ VẤN:

**CÔNG TY TNHH TVXD
VÀ THƯƠNG MẠI DỊCH VỤ
MINH ANH**

SỐ 7 NGÕ 185 ĐƯỜNG PHƯƠNG HỒNG, PHƯỜNG HOA LƯ
ĐT: 0303.890007- 0945.666.684

GIÁM ĐỐC:
**CÔNG TY
TNHH
TƯ VẤN XÂY DỰNG VÀ
THƯƠNG MẠI DỊCH VỤ
MINH ANH**
KS. VU VĂN ĐAM
CHỦ TỊCH THIẾT KẾ

KS. VU VĂN ĐAM

THỂ HIỆN:

KS. NINH ĐỨC HỒNG

KIỂM TRA:

KS. VU VĂN ĐAM

TÊN BẢN VẼ:

MẶT BẰNG BỐ TRÍ ĐIỀU HÒA TẦNG 2

HỒ SƠ THIẾT KẾ BẢN VẼ THI CÔNG

TỶ LỆ	HOÀN THÁNH	SỐ HIỆU BẢN VẼ
.....	/2025	CT-28

SƠ ĐỒ CẤP ĐIỆN

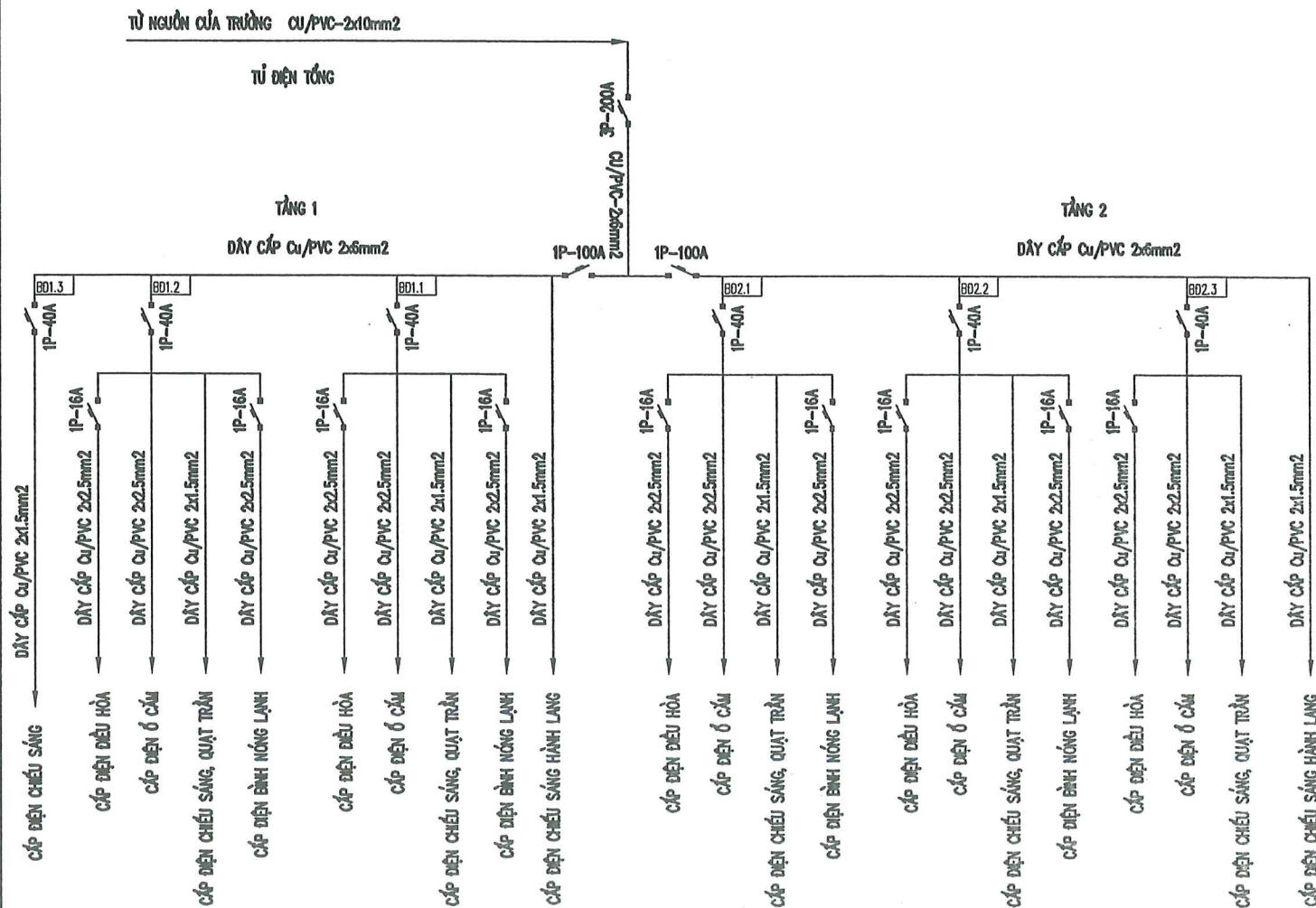

GHI CHÚ:

- DÂY TỪ NGUỒN VÀO CU/PVC-(2x10mm²), DÂY TRỰC CHỈNH CẤP VÀO PHÒNG CU/PVC-(2x10mm²)
- DÂY CẤP TỚI Ổ CẮM, ĐIỀU HÒA SỬ DỤNG DÂY CU/PVC-(2x2.5)mm²
- DÂY CẤP TỚI QUẠT TRẦN, BÓNG ĐIỆN SỬ DỤNG DÂY CU/PVC-(2x1.5)mm²
- DÂY DẪN ĐIỆN ĐƯỢC LƯỚI TRONG MÁNG GEN NHỰA ĐI NỐI
- KHOẢNG CÁCH LẮP ĐẶT THIẾT BỊ ĐÓNG NGẮT, Ổ CẮM TỰ NÊN HOÀN THIỆN ĐẾN THIẾT BỊ LÀ 1,5m.
- CÁC THIẾT BỊ KHÔNG ĐI CHUNG TRÊN CÙNG 1 ĐƯỜNG DÂY.
- KH THI CÔNG CẦN KẾT HỢP CÁC BẢN VẼ KHÁC CÓ LIÊN QUAN.



BẢNG THỐNG KÊ VẬT TƯ

STT	CHUNG LOẠI	ĐƠN VỊ	KHỐI LƯỢNG
1	- ĐÈN LED BÁN NGUYỆT 36W; L=1,2m	BỘ	28
2	- ĐÈN LED ỚP TRẦN 18W (0220)	BỘ	14
3	- QUẠT TRẦN 3 CÁNH	CÁI	09
4	- QUẠT TREO TƯỜNG	BỘ	10
5	- APTOMAT MCCB-3P-200A TỔNG	CÁI	01
6	- APTOMAT MCB-1P-40A PHÒNG	CÁI	04
7	- APTOMAT MCB-1P-16A CHỖ ĐIỀU HÒA, NL	CÁI	09
8	- APTOMAT MCB-1P-100A TẦNG	CÁI	02
9	- Ổ CẮM ĐÔI	CÁI	14
10	- Ổ CẮM ĐƠN	CÁI	10
11	- CÔNG TẮC 1 HẠT	CÁI	08
12	- CÔNG TẮC 2 HẠT	CÁI	12
13	- DÂY CẤP ĐIỆN CU/PVC 2x10mm ²	m	80
14	- DÂY ĐIỆN CU/PVC 2x6mm ²	m	120
15	- DÂY ĐIỆN CU/PVC 2x2,5mm ²	m	400
16	- DÂY ĐIỆN CU/PVC 2x1,5mm ²	m	800
17	- MÁNG NHỰA ĐI NỐI 40X20MM	m	350
18	- TỦ ĐIỆN TỔNG 250x500	CÁI	01
19	- HỘP ĐIỆN PHÒNG	CÁI	06
20			
21			
22			
23			
24			
25			
26			
27			
28			
29			
30			

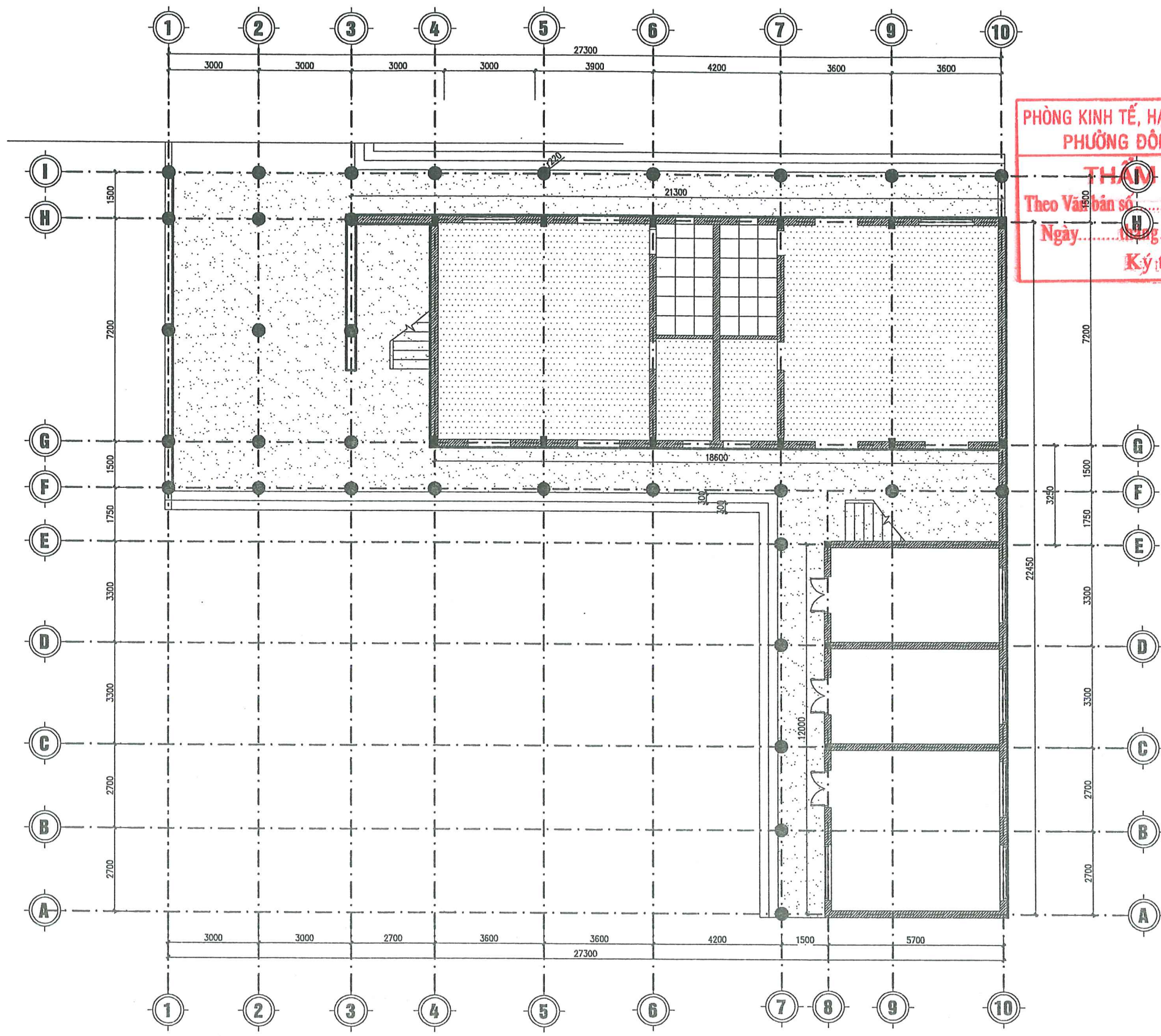
SỬA ĐỔI		
LẦN	SỬA ĐỔI	XÁC NHẬN
1		
2		
3		
4		
5		
CHỦ ĐẦU TƯ:		
ỦY BAN NHÂN DÂN PHƯỜNG ĐÔNG HOA LƯ		
CÔNG TRÌNH:		
SỬA CHỮA, CẢI TẠO TRƯỜNG MẦM NON KHÁNH AN TRƯỜNG TIỂU HỌC KHÁNH AN PHƯỜNG ĐÔNG HOA LƯ		
ĐỊA ĐIỂM XÂY DỰNG:		
PHƯỜNG ĐÔNG HOA LƯ TỈNH NINH BÌNH		
ĐƠN VỊ TƯ VẤN:		
CÔNG TY TNHH TVXD VÀ THƯƠNG MẠI DỊCH VỤ MINH ANH		
CHỦ TRÍ THIẾT KẾ:		
KS. VŨ VĂN ĐÁM		
THỂ HIỆN:		
KS. NINH ĐỨC HỒNG		
KIỂM TRA:		
KS. VŨ VĂN ĐÁM		
TÊN BẢN VẼ:		
SƠ ĐỒ CẤP ĐIỆN		
HỒ SƠ THIẾT KẾ BẢN VẼ THI CÔNG		
TỶ LỆ	HOÀN THÀNH	SỐ HIỆU BẢN VẼ
.....	12025	CT-29

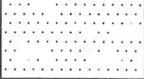

PHÒNG KINH TẾ, HẠ TẦNG VÀ ĐÔ THỊ
 PHƯỜNG ĐÔNG HOA LƯ
THÂN ĐỊNH
 Theo Vốn số/TĐ-KTHT&ĐT
 Ngày tháng năm 20.....
 Ký tên:

-  - PHÒNG CỘT TƯỜNG NHỰA HẠNG
 - TRẦN NHỰA HẠNG LẮM MẶT
-  - CẠO BÓC LỚP SƠN CŨ (TƯỜNG TRẦN), LẮM SƠN MỚI
-  - TRẦN NHỰA CHỐNG ẨM

MẶT BẰNG CẢI TẠO TƯỜNG + TRẦN TẦNG 1

ĐỤC LỚP Vữa TRẮT TƯỜNG CŨ TRẮT LẠI

SỬA ĐỔI		
LẦN	SỬA ĐỔI	XÁC NHẬN
1		
2		
3		
4		
5		

CHỦ ĐẦU TƯ:
**ỦY BAN NHÂN DÂN
 PHƯỜNG ĐÔNG HOA LƯ**

CÔNG TRÌNH:
**SỬA CHỮA, CẢI TẠO
 TRƯỜNG MẦM NON KHÁNH AN
 TRƯỜNG TIỂU HỌC KHÁNH AN
 PHƯỜNG ĐÔNG HOA LƯ**

ĐỊA ĐIỂM XÂY DỰNG:
**PHƯỜNG ĐÔNG HOA LƯ
 TỈNH NINH BÌNH**

ĐƠN VỊ TƯ VẤN:
**CÔNG TY TNHH TVXD
 VÀ THƯƠNG MẠI DỊCH VỤ
 MINH ANH**

SỐ 7 NGÕ 145 ĐƯỜNG PHƯỜNG HỒNG, PHƯỜNG HOA LƯ
 Đ.T: 0303.890000 - 0745.666.884

GIÁM ĐỐC:

 KS. VŨ VĂN ĐÀM

CHỦ TRÌ THIẾT KẾ:

 KS. VŨ VĂN ĐÀM

THỂ HIỆN:

 KS. NINH ĐỨC HỒNG

KIỂM TRA:

 KS. VŨ VĂN ĐÀM

TÊN BẢN VẼ:
MẶT BẰNG CẢI TẠO TƯỜNG + TRẦN TẦNG 1

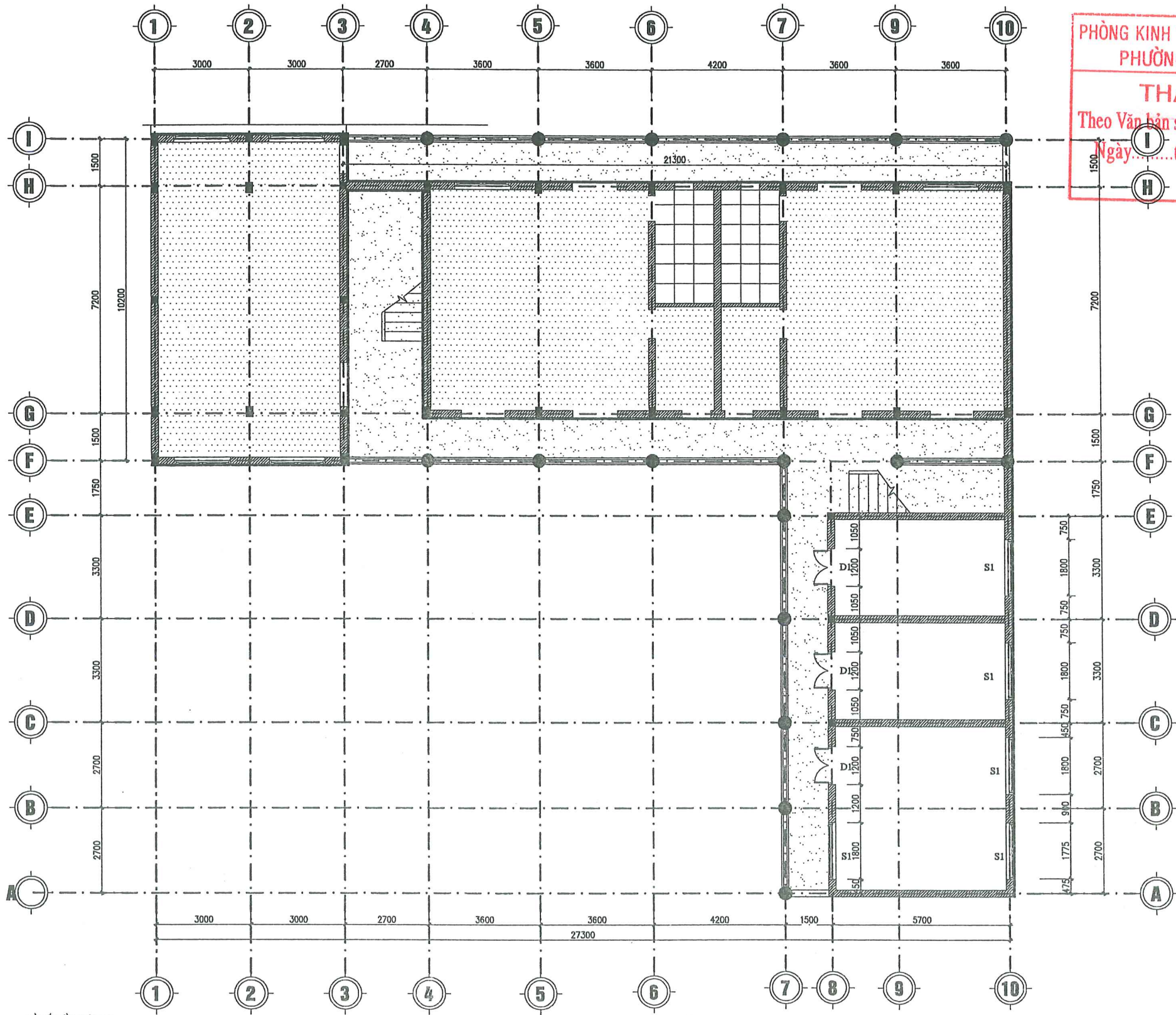

HỒ SƠ THIẾT KẾ BẢN VẼ THI CÔNG

TỶ LỆ	HOÀN THÀNH	SỐ HIỆU BẢN VẼ
.....	1/2025	CT-30

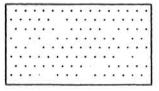

PHÒNG KINH TẾ, HẠ TẦNG VÀ ĐÔ THỊ
PHƯỜNG ĐÔNG HOA LƯ

THẨM ĐỊNH
Theo Văn bản số...../TĐ-KTHT&ĐT
Ngày.....tháng.....năm 20.....
Ký tên:

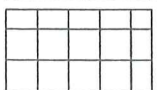
-  - PHÒNG ỐP TƯỜNG NHỰA HẠNG
- TRẦN NHỰA MÀNG LẠM MỜ
-  - CẠO BỐC LỚP SƠN CŨ (TƯỜNG TRẦN), LÀN SƠN MỚI
-  - TRẦN NHỰA CHỐNG ẨM

MẶT BẰNG CẢI TẠO TƯỜNG + TRẦN TẦNG 2

DỰC LỚP VỮA TRÁT TƯỜNG CŨ TRÁT LẠ

SỬA ĐỔI		
LẦN	SỬA ĐỔI	XÁC NHẬN
1		
2		
3		
4		
5		

CHỦ ĐẦU TƯ:

**ỦY BAN NHÂN DÂN
PHƯỜNG ĐÔNG HOA LƯ**

CÔNG TRÌNH:

**SỬA CHỮA, CẢI TẠO
TRƯỜNG MẦM NON KHÁNH AN
TRƯỜNG TIỂU HỌC KHÁNH AN
PHƯỜNG ĐÔNG HOA LƯ**

ĐỊA ĐIỂM XÂY DỰNG:

**PHƯỜNG ĐÔNG HOA LƯ
TỈNH NINH BÌNH**

ĐƠN VỊ TƯ VẤN:

**CÔNG TY TNHH TVXD
VÀ THƯƠNG MẠI DỊCH VỤ
MINH ANH**

SỐ 7 NGÕ 145 ĐƯỜNG PHƯỜNG HỒNG, PHƯỜNG HOA LƯ
ĐT: 0303.890007-0945.666.684

GIÁM ĐỐC:

**CÔNG TY TNHH
TƯ VẤN XÂY DỰNG VÀ
THƯƠNG MẠI DỊCH VỤ
MINH ANH**

KS. VŨ VĂN ĐAM
CHỦ TRÌ THIẾT KẾ



KS. VŨ VĂN ĐAM

THỂ HIỆN:



KS. NINH ĐỨC HỒNG

KIỂM TRA:



KS. VŨ VĂN ĐAM

TÊN BẢN VẼ:

MẶT BẰNG CẢI TẠO TƯỜNG + TRẦN TẦNG 2

HỒ SƠ THIẾT KẾ BẢN VẼ THI CÔNG

TỶ LỆ	HOÀN THÀNH	SỐ HIỆU BẢN VẼ
.....	1/2025	CT-31

PHÒNG KINH TẾ, HẠ TẦNG VÀ ĐÔ THỊ
PHƯỜNG ĐÔNG HOA LƯU
THẨM ĐỊNH
Theo Văn bản số...../TĐ-KTHT&ĐT
Ngày.....tháng.....năm 20.....
Ký tên:

NHÀ BẾP

THUYẾT MINH CẢI TẠO:

THÁO DỖ HỆ THỐNG ĐIỆN CŨ, CẢI TẠO THAY MỚI HỆ THỐNG ĐIỆN NHÀ BẾP



SỬA ĐỔI		
LẦN	SỬA ĐỔI	XÁC NHẬN
1		
2		
3		
4		
5		

CHỦ ĐẦU TƯ:
**ỦY BAN NHÂN DÂN
PHƯỜNG ĐÔNG HOA LƯ**

CÔNG TRÌNH:
**SỬA CHỮA, CẢI TẠO
TRƯỜNG MẦM NON KHÁNH AN
TRƯỜNG TIỂU HỌC KHÁNH AN
PHƯỜNG ĐÔNG HOA LƯ**

ĐỊA ĐIỂM XÂY DỰNG:
**PHƯỜNG ĐÔNG HOA LƯ
TỈNH NINH BÌNH**

ĐƠN VỊ TƯ VẤN:
**CÔNG TY TNHH TVXD
VÀ THƯƠNG MẠI DỊCH VỤ
MINH ANH**

SỐ 7 NGÕ 185 ĐƯỜNG PHƯỜNG HỒNG, PHƯỜNG HOA LƯ
L.ĐT: 0303.890009-0945.646.884

GIÁM ĐỐC:
**CÔNG TY TNHH
TƯ VẤN XÂY DỰNG VÀ
THƯƠNG MẠI DỊCH VỤ
MINH ANH**

KS. VŨ VĂN ĐÀM
CHỦ TRÌ THIẾT KẾ:

KS. VŨ VĂN ĐÀM
THỂ HIỆN:

KS. NINH ĐỨC HỒNG
KIỂM TRA:

KS. VŨ VĂN ĐÀM
TÊN BẢN VẼ:
MẶT BẰNG NHÀ BẾP

HỒ SƠ THIẾT KẾ BẢN VẼ THI CÔNG		
TỶ LỆ	HOÀN THÀNH	SỐ HIỆU BẢN VẼ
.....	/2025	HT-01

**PHÒNG KINH TẾ, HẠ TẦNG VÀ ĐÔ THỊ
PHƯỜNG ĐÔNG HOA LƯ**
THẨM ĐỊNH
Theo Văn bản số...../TĐ-KTHT&ĐT
Ngày.....tháng.....năm 20.....
Ký tên

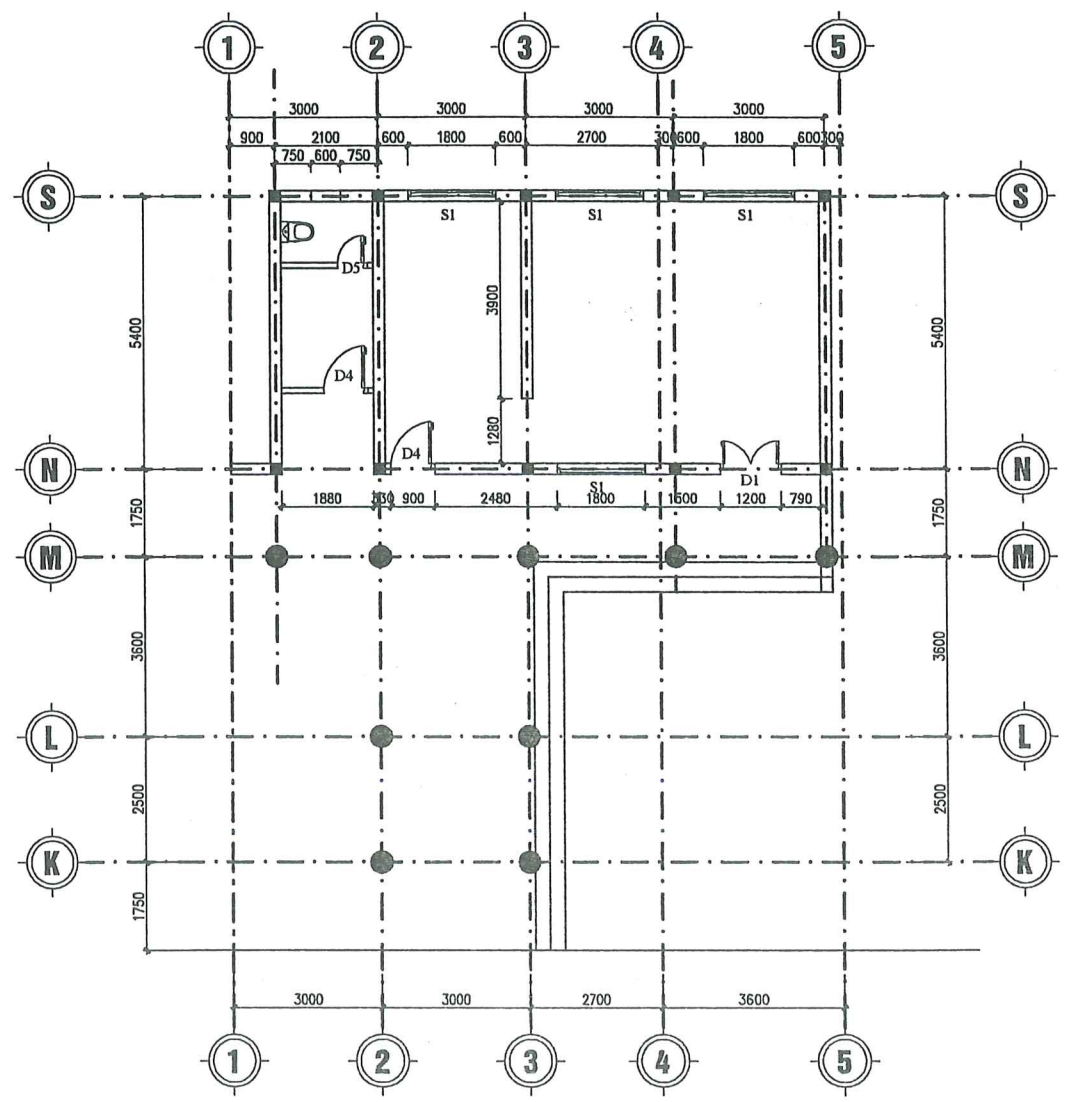

MẶT BẰNG NHÀ BẾP HIỆN TRẠNG

THUYẾT MINH CẢI TẠO:

THÁO DỖ HỆ THỐNG ĐIỆN CŨ, CẢI TẠO THAY MỚI HỆ THỐNG ĐIỆN NHÀ BẾP

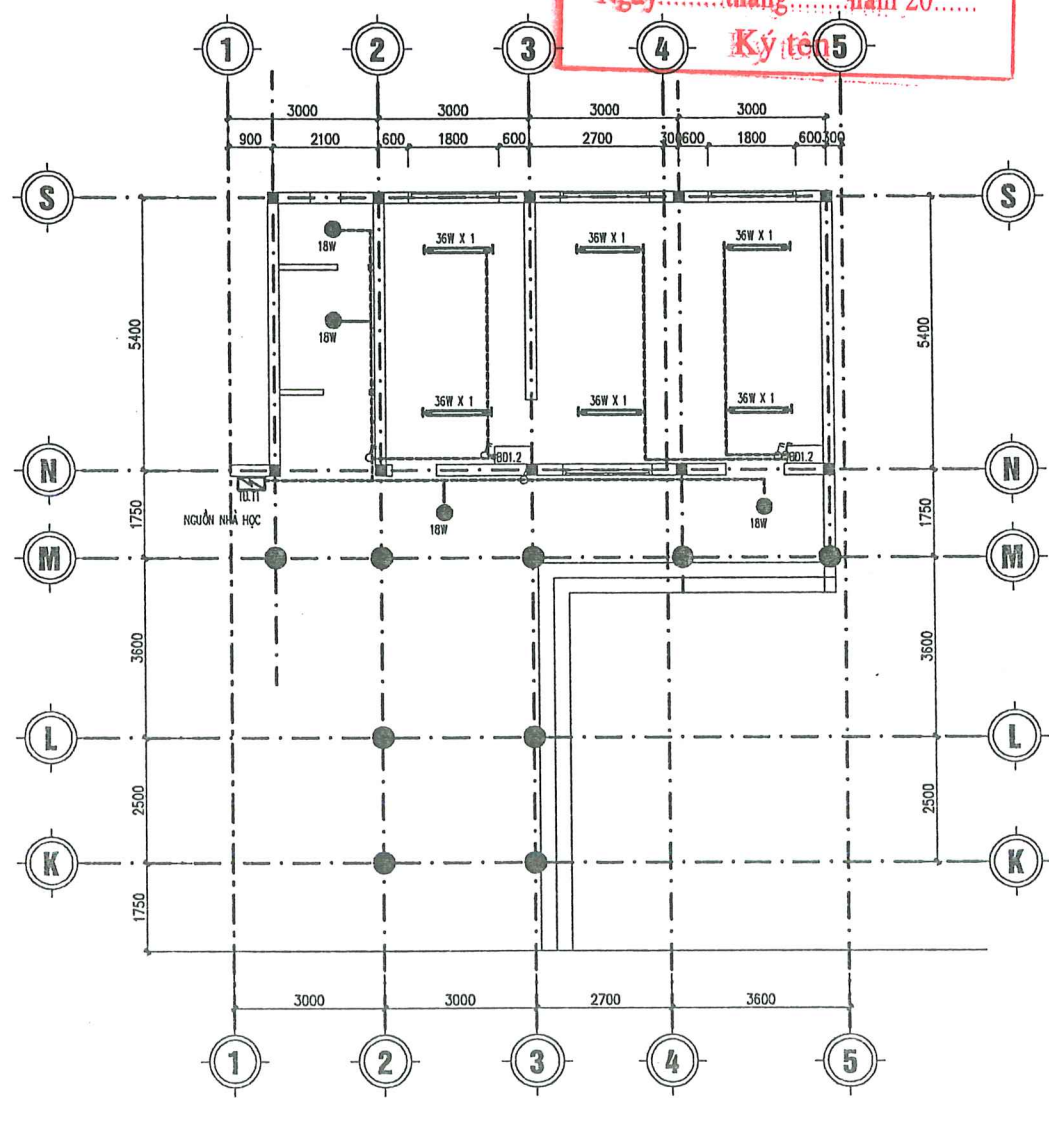

MẶT BẰNG ĐIỆN HIỆN TRẠNG

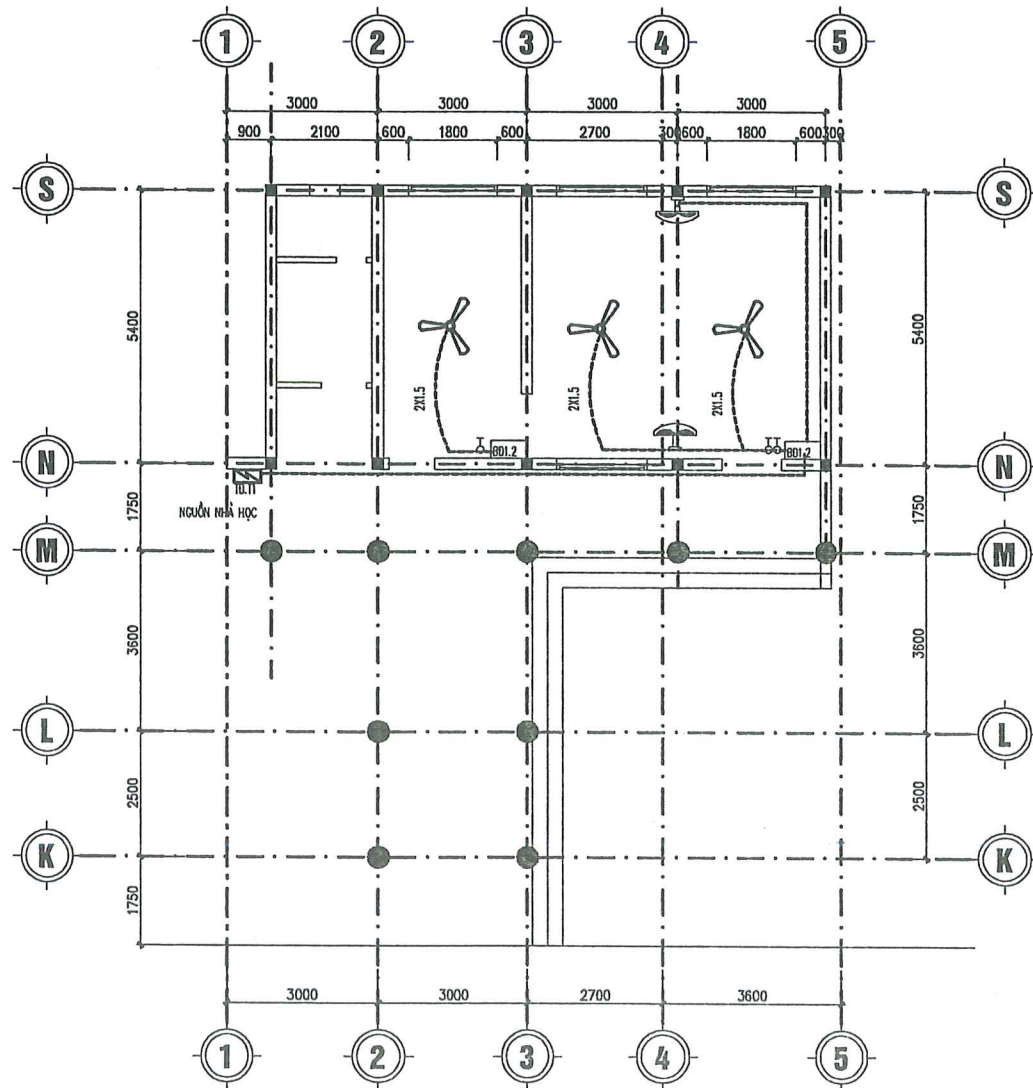

MẶT BẰNG ĐIỆN CẢI TẠO

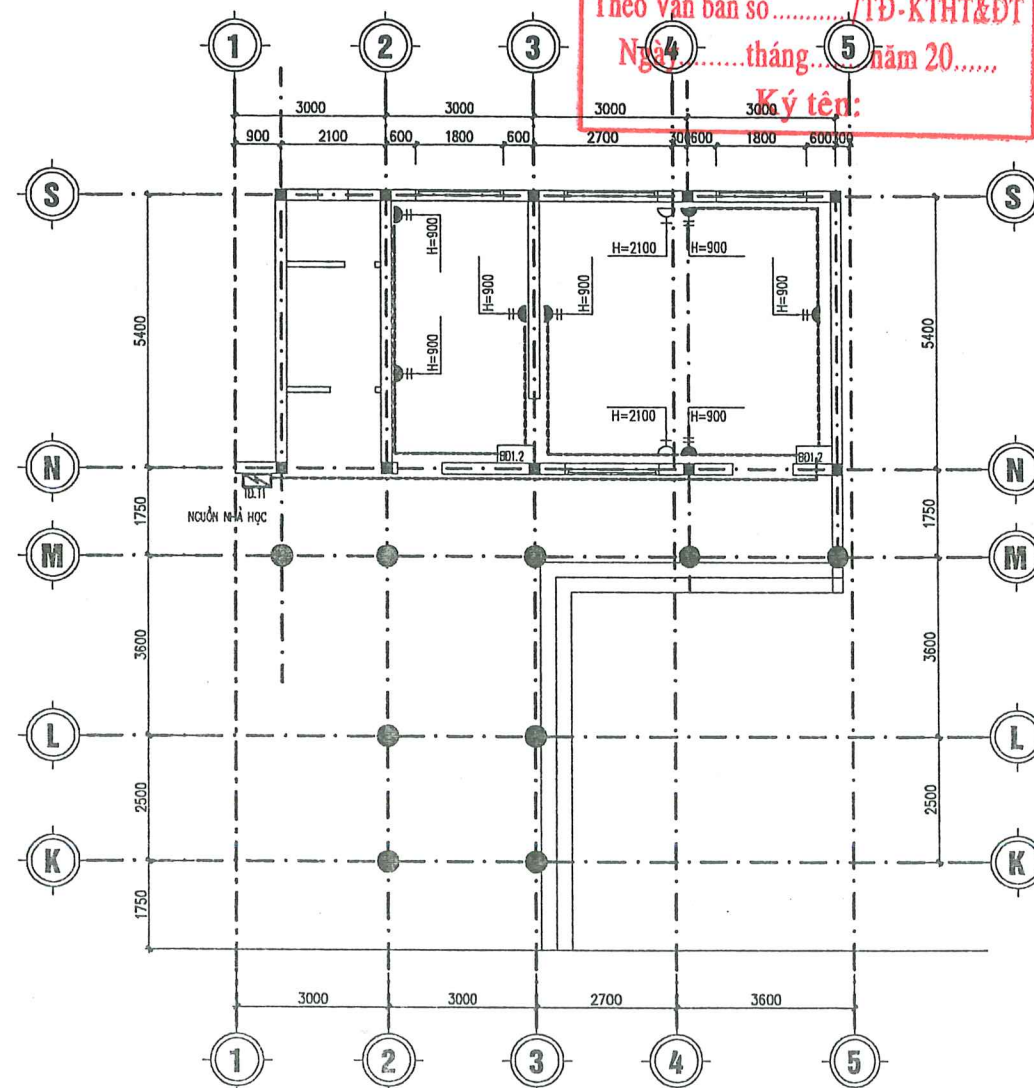

MẶT BẰNG BỐ TRÍ Ổ CẮM CẢI TẠO

PHÒNG KINH TẾ, HẠ TẦNG VÀ ĐÔ THỊ
PHƯỜNG ĐÔNG HOA LƯU
THẨM ĐỊNH
Theo Văn bản số...../TĐ-KTHT&ĐT
Ngày 04.....tháng.....năm 20.....
Ký tên:

SỬA ĐỔI		
LẦN	SỬA ĐỔI	XÁC NHẬN
1		
2		
3		
4		
5		

CHỦ ĐẦU TƯ:
**ỦY BAN NHÂN DÂN
PHƯỜNG ĐÔNG HOA LƯU**

CÔNG TRÌNH:
**SỬA CHỮA, CẢI TẠO
TRƯỜNG MẦM NON KHÁNH AN
TRƯỜNG TIỂU HỌC KHÁNH AN
PHƯỜNG ĐÔNG HOA LƯU**

ĐỊA ĐIỂM XÂY DỰNG:
**PHƯỜNG ĐÔNG HOA LƯU
TỈNH NINH BÌNH**

ĐƠN VỊ TƯ VẤN:
**CÔNG TY TNHH TVXD
VÀ THƯƠNG MẠI DỊCH VỤ
MINH ANH**

SỐ 7 NGÕ 185 ĐƯỜNG PHƯỜNG HỒNG, PHƯỜNG HOA LƯU
ĐT: 0303.890000 - 0945.666.684

GIÁM ĐỐC:
CÔNG TY TNHH TVXD VÀ THƯƠNG MẠI DỊCH VỤ MINH ANH
KS. VŨ VĂN ĐAM

CHỦ TRÍ THIẾT KẾ:
Đam
KS. VŨ VĂN ĐAM

THỂ HIỆN:
Phong
KS. NINH ĐỨC HỒNG

KIỂM TRA:
Đam
KS. VŨ VĂN ĐAM

TÊN BẢN VẼ:
**MẶT BẰNG ĐIỆN CẢI TẠO
MẶT BẰNG BỐ TRÍ Ổ CẮM CẢI TẠO**

HỒ SƠ THIẾT KẾ BẢN VẼ THI CÔNG

TỶ LỆ	HOÀN THÀNH	SỐ HIỆU BẢN VẼ
.....	1/2025	ĐCT-01

SƠ ĐỒ CẤP ĐIỆN

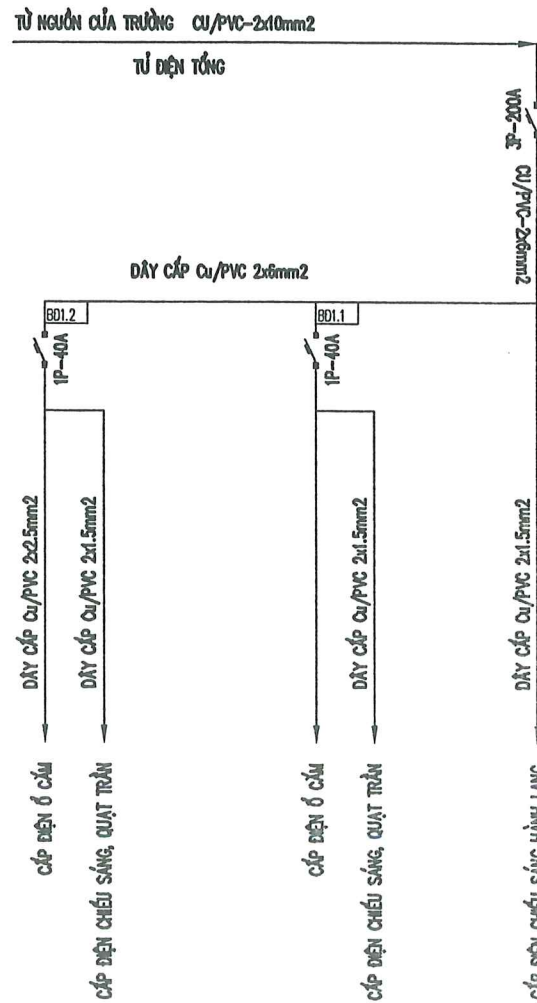

GHI CHÚ:

- DÂY TỪ NGUỒN VÀO CU/PVC-(2x10mm2), DÂY TRỰC CHÍNH CẤP VÀO PHÒNG CU/PVC-(2x10mm2)
- DÂY CẤP TỚI Ổ CẮM SỬ DỤNG DÂY CU/PVC-(2x2.5)mm2
- DÂY CẤP TỚI QUẠT TRẦN, BÓNG ĐIỆN SỬ DỤNG DÂY CU/PVC-(2x1.5)mm2
- DÂY DẪN ĐIỆN ĐƯỢC LƯỚI TRONG MÁNG GEN NHỰA ĐI NỔI
- KHOẢNG CÁCH LẮP ĐẶT THIẾT BỊ ĐÓNG NGẮT, Ổ CẮM TỰ NÊN HOÀN THIỆN ĐẾN THIẾT BỊ LÀ 0.9-1.5m.
- CÁC THIẾT BỊ KHÔNG ĐI CHUNG TRÊN CÙNG 1 ĐƯỜNG DÂY.
- KHI THI CÔNG CẦN KẾT HỢP CÁC BẢN VẼ KHÁC CÓ LIÊN QUAN.

BẢNG THỐNG KÊ VẬT TƯ

STT	CHUNG LOẠI	ĐƠN VỊ	KHỐI LƯỢNG
1	- ĐÈN LED BÁN NGUYỆT 36W; L=1,2m	BỘ	06
2	- ĐÈN LED ỐP TRẦN 18W; Ø220	BỘ	04
3	- QUẠT TRẦN 3 CÁNH	CÁI	03
4	- QUẠT TREO TƯỜNG	BỘ	02
5	- APTOMAT MCCB-3P-200A TỔNG	CÁI	01
6	- APTOMAT MCB-1P-40A PHÒNG	CÁI	02
7		CÁI	01
8	- Ổ CẮM ĐÔI	CÁI	07
9	- Ổ CẮM ĐƠN	CÁI	02
10	- CÔNG TẮC 1 HẠT	CÁI	01
11	- CÔNG TẮC 2 HẠT	CÁI	04
12	—	m	80
13	—	m	120
14	—	m	200
15	—	m	100
16	—	m	150
17	—	CÁI	01
18	—	CÁI	02
19			
20			
21			
22			
23			
24			
25			
26			
27			
28			
29			
30			

SỬA ĐỔI		
LẦN	SỬA ĐỔI	XÁC NHẬN
1		
2		
3		
4		
5		
CHỦ ĐẦU TƯ:		
ỦY BAN NHÂN DÂN PHƯỜNG ĐÔNG HOA LƯ		
CÔNG TRÌNH:		
SỬA CHỮA, CẢI TẠO TRƯỜNG MẦM NON KHÁNH AN TRƯỜNG TIỂU HỌC KHÁNH AN PHƯỜNG ĐÔNG HOA LƯ		
ĐỊA ĐIỂM XÂY DỰNG:		
PHƯỜNG ĐÔNG HOA LƯ TỈNH NINH BÌNH		
ĐƠN VỊ TƯ VẤN:		
CÔNG TY TNHH TVXD VÀ THƯƠNG MẠI DỊCH VỤ MINH ANH		
 SỐ 7 NGÕ 185 ĐƯỜNG PHƯỜNG HỒNG, PHƯỜNG HOA LƯ Đ.T: 0303.890009 / 0945.666.684 GIÁM ĐỐC: KS. VŨ VĂN ĐÀM		
CHỦ TRÌ THIẾT KẾ:		
 KS. VŨ VĂN ĐÀM		
THỂ HIỆN:		
 KS. NINH ĐỨC HỒNG		
KIỂM TRA:		
 KS. VŨ VĂN ĐÀM		
TÊN BẢN VẼ:		
SƠ ĐỒ CẤP ĐIỆN		
HỒ SƠ THIẾT KẾ BẢN VẼ THI CÔNG		
TỶ LỆ	HOÀN THÀNH	SỐ HIỆU BẢN VẼ
.....	1/2025	ĐCT-02

PHÒNG KINH TẾ, HẠ TẦNG VÀ ĐÔ THỊ
PHƯỜNG ĐÔNG HOA LƯU
THẨM ĐỊNH
Theo Văn bản số...../TĐ-KTHT&ĐT
Ngày.....tháng.....năm 20.....
Ký tên:

CỔNG + RÀO SẮT



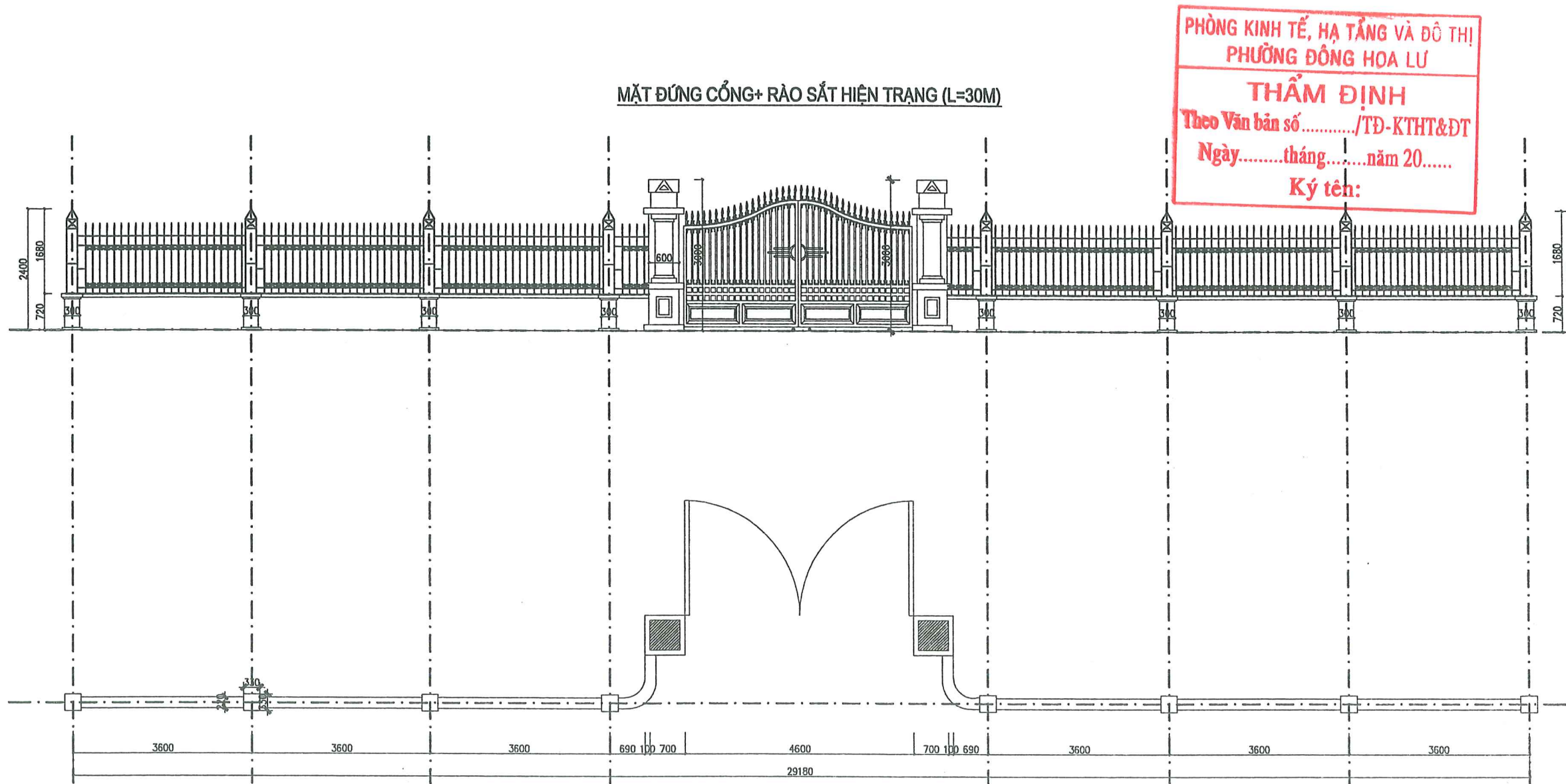

PHÒNG KINH TẾ, HẠ TẦNG VÀ ĐÔ THỊ
PHƯỜNG ĐÔNG HOA LƯ

THẨM ĐỊNH
Theo Văn bản số...../TĐ-KTHT&ĐT
Ngày.....tháng.....năm 20.....
Ký tên:

SỬA ĐỔI		
LẦN	SỬA ĐỔI	XÁC NHẬN
1		
2		
3		
4		
5		

CHỦ ĐẦU TƯ:

**ỦY BAN NHÂN DÂN
PHƯỜNG ĐÔNG HOA LƯ**

CÔNG TRÌNH:

**SỬA CHỮA, CẢI TẠO
TRƯỜNG MẦM NON KHÁNH AN
TRƯỜNG TIỂU HỌC KHÁNH AN
PHƯỜNG ĐÔNG HOA LƯ**

ĐỊA ĐIỂM XÂY DỰNG:

**PHƯỜNG ĐÔNG HOA LƯ
TỈNH NINH BÌNH**

ĐƠN VỊ TƯ VẤN:

**CÔNG TY TNHH TVXD
VÀ THƯƠNG MẠI DỊCH VỤ
MINH ANH**

SỐ 7 NGÕ 185 ĐƯỜNG PHƯỜNG HỒNG, PHƯỜNG HOA LƯ
T. 03031870007 - 0945.666.684

GIÁM ĐỐC:

MINH ANH
TƯ VẤN XÂY DỰNG VÀ
THƯƠNG MẠI DỊCH VỤ
MINH ANH
T. 03031870007 - 0945.666.684

CHỦ TRÌ THIẾT KẾ:

KS. VŨ VĂN ĐẰM

THỂ HIỆN:

KS. NINH ĐỨC HỒNG

KIỂM TRA:

KS. VŨ VĂN ĐẰM

TÊN BẢN VẼ:

MẶT BẰNG CỔNG+ RÀO SẮT HIỆN TRẠNG

HỒ SƠ THIẾT KẾ BẢN VẼ THI CÔNG		
TỶ LỆ	HOÀN THÀNH	SỐ HIỆU BẢN VẼ
.....	1/2025	CHR-01

MẶT ĐỨNG CỔNG+ RÀO SẮT CẢI TẠO (L=30M)

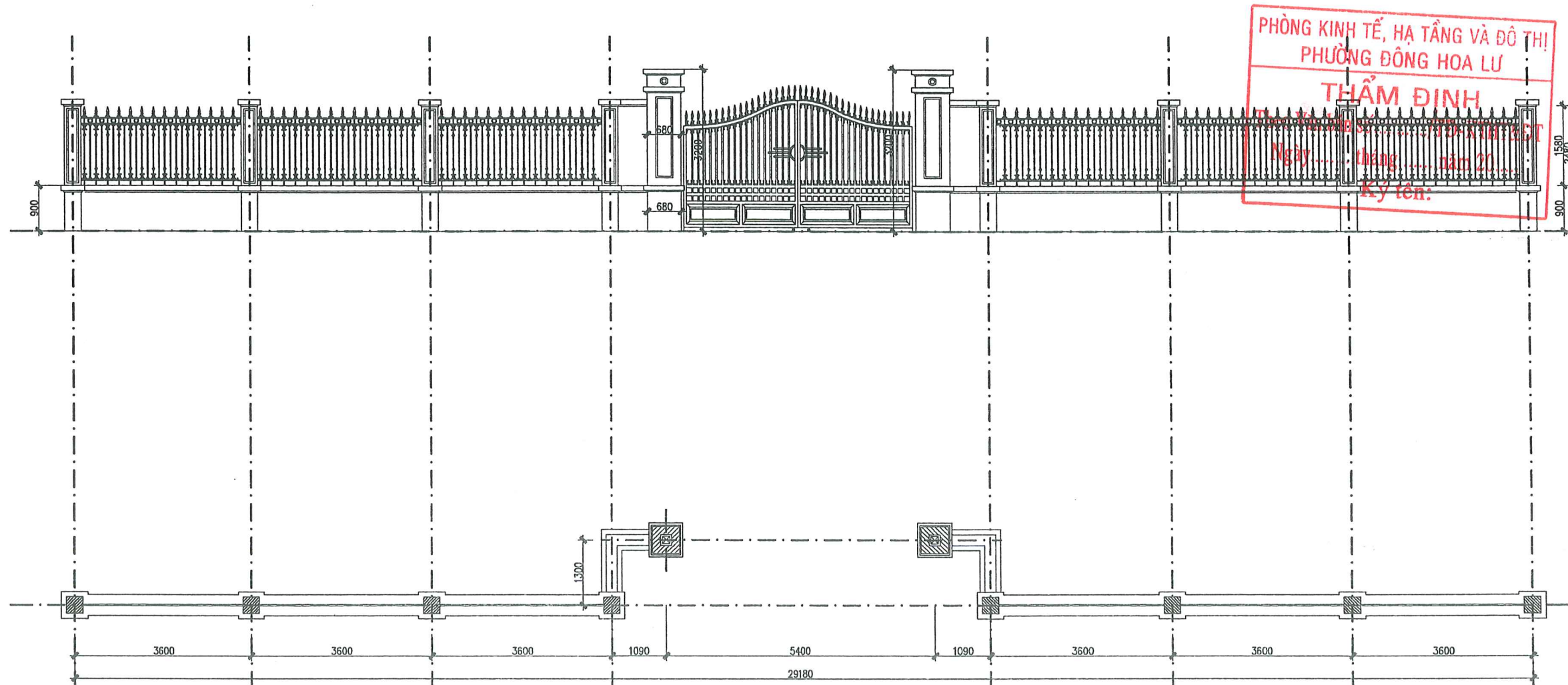

MẶT BẰNG CỔNG+ RÀO SẮT CẢI TẠO

SỬA ĐỔI

LẦN	SỬA ĐỔI	XÁC NHẬN
1		
2		
3		
4		
5		

CHỦ ĐẦU TƯ:
 ỦY BAN NHÂN DÂN
 PHƯỜNG ĐÔNG HOA LƯ

CÔNG TRÌNH:
 SỬA CHỮA, CẢI TẠO
 TRƯỜNG MẦM NON KHÁNH AN
 TRƯỜNG TIỂU HỌC KHÁNH AN
 PHƯỜNG ĐÔNG HOA LƯ

ĐỊA ĐIỂM XÂY DỰNG:
 PHƯỜNG ĐÔNG HOA LƯ
 TỈNH NINH BÌNH

ĐƠN VỊ TƯ VẤN:
 CÔNG TY TNHH TVXD
 VÀ THƯƠNG MẠI DỊCH VỤ
 MINH ANH

SỐ 7 NGÕ 185 ĐƯỜNG PHƯƠNG HỒNG, PHƯỜNG HOA LƯ
 ĐT: 0903.890009 - 0945.666.684

GIÁM ĐỐC:
 CÔNG TY
 TNHH
 TƯ VẤN XÂY DỰNG VÀ
 THƯƠNG MẠI DỊCH VỤ
 KS. VŨ VĂN ĐÀM
 ANH

CHỦ TRƯỞNG THIẾT KẾ:
 KS. VŨ VĂN ĐÀM

THỂ HIỆN:
 KS. NINH ĐỨC HỒNG

KIỂM TRA:
 KS. VŨ VĂN ĐÀM

TÊN BẢN VẼ:
 MẶT BẰNG CỔNG+ RÀO SẮT CẢI TẠO

HỒ SƠ THIẾT KẾ BẢN VẼ THI CÔNG

TỶ LỆ	HOÀN THÀNH	SỐ HIỆU BẢN VẼ
.....	1/2025	CHR-02

PHÒNG KINH TẾ, HẠ TẦNG VÀ ĐÔ THỊ
 PHƯỜNG ĐÔNG HOA LƯ
 THẨM ĐỊNH
 Ngày... tháng... năm...
 Ký tên:



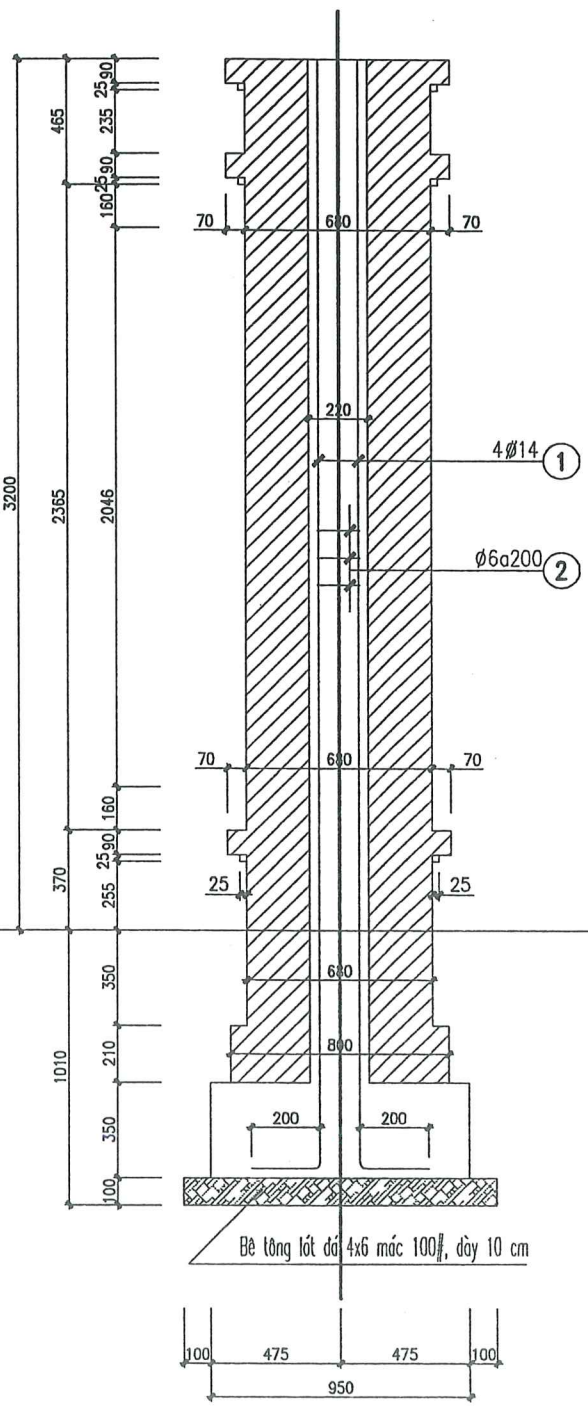
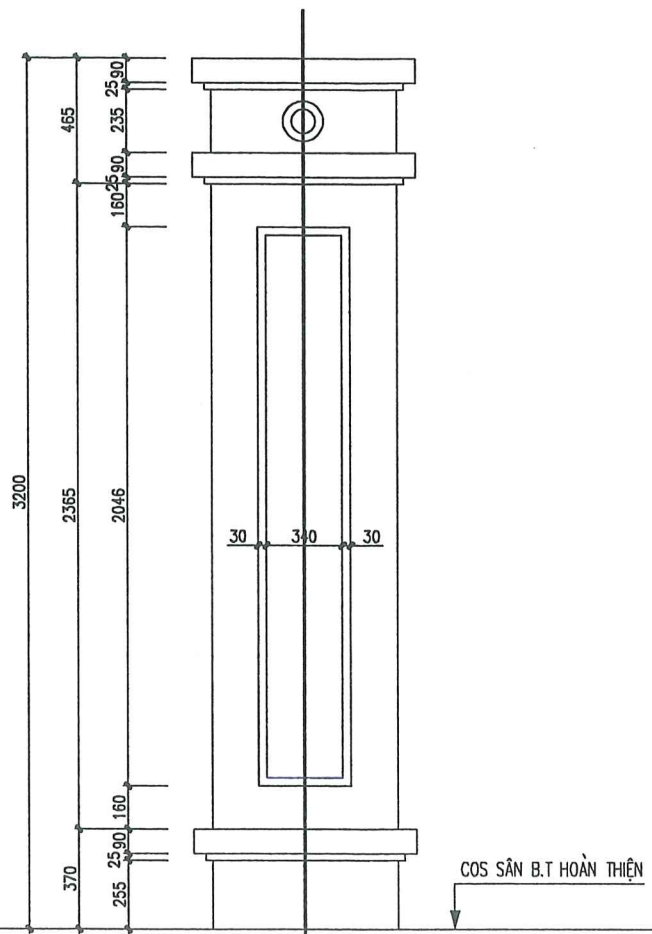

MẶT CẮT TRỤ CỔNG CHÍNH

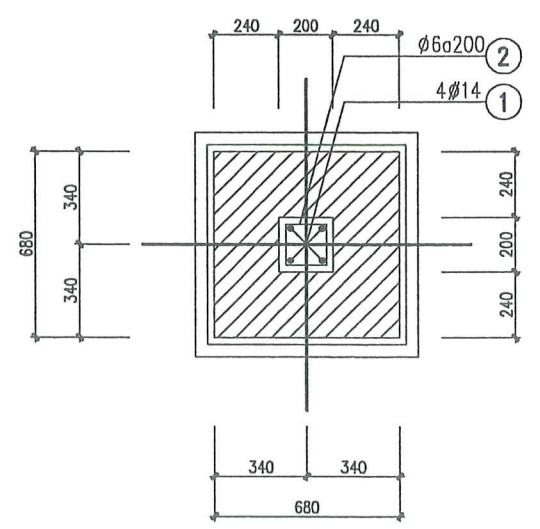

CHI TIẾT TRỤ CỔNG CHÍNH (2 CÁI)

THỐNG KÊ CỐT THÉP TRỤ CỔNG (SỐ 02 CÁI)

TÊN C.KIỆN	SỐ T.T	HÌNH DẠNG - KÍCH THƯỚC (MM)	Ø (MM)	CHIỀU DÀI 01 THANH (MM)	SỐ LƯỢNG		TỔNG CHIỀU DÀI (M)	TỔNG K. LƯỢNG (Kg)
					1 C.KIỆN	T. BỘ		
TRỤ CỔNG 2 CÁI	1	200 4150	14	4315	4	8	34.5	41.7
	2	170 170 50	6	780	20	40	31.2	6.9

PHÒNG KINH TẾ, HẠ TẦNG VÀ ĐÔ THỊ
PHƯỜNG ĐÔNG HOA LƯ
THẨM ĐỊNH
Ngày... tháng... năm 20...
Ký tên: ... /TĐ-KHT&ĐT

* Giả định : Cos ± 0.000 là cos mặt sân bê tông hoàn thiện

GHI CHÚ

- MÓNG TRỤ CỔNG BÊ TÔNG MÁC 200#, ĐÁ 1x2, LÓT BÊ TÔNG ĐÁ 4x6, MÁC 100#
- TƯỜNG RÀO, TRỤ TƯỜNG RÀO XÂY GẠCH KHÔNG NUNG, VXM MÁC 75#, TRÁT VXM 75#
- GIẰNG MÓNG TƯỜNG RÀO BÊ TÔNG MÁC 200#, ĐÁ 1x2
- LÓT MÓNG TRỤ CỔNG, HÀNG RÀO BÊ TÔNG ĐÁ 4x6 MÁC 100#, DÀY 100
- HOÀN THIÊN LẦN SƠN TRỰC TIẾP 1 LỚT 2 PHỤ TOÀN BỘ TRỤ CỔNG, HÀNG RÀO

SỬA ĐỔI		
LẦN	SỬA ĐỔI	XÁC NHẬN
1		
2		
3		
4		
5		

CHỦ ĐẦU TƯ:
**ỦY BAN NHÂN DÂN
PHƯỜNG ĐÔNG HOA LƯ**

CÔNG TRÌNH:
**SỬA CHỮA, CẢI TẠO
TRƯỜNG MẦM NON KHÁNH AN
TRƯỜNG TIỂU HỌC KHÁNH AN
PHƯỜNG ĐÔNG HOA LƯ**

ĐỊA ĐIỂM XÂY DỰNG:
**PHƯỜNG ĐÔNG HOA LƯ
TỈNH NINH BÌNH**

ĐƠN VỊ TƯ VẤN:
**CÔNG TY TNHH TVXD
VÀ THƯƠNG MẠI DỊCH VỤ
MINH ANH**

SỐ 7 NGÕ 185 ĐƯỜNG PHƯỜNG HỒNG, PHƯỜNG HOA LƯ
ĐT: 0303.870007 - 0745.646.684



GIÁM ĐỐC:
CHỦ TRÌ THIẾT KẾ:
KS. VŨ VĂN ĐÀM

THỂ HIỆN:
KS. NINH ĐỨC HỒNG

KIỂM TRA:
KS. VŨ VĂN ĐÀM

TÊN BẢN VẼ:
CHI TIẾT TRỤ CỔNG

HỒ SƠ THIẾT KẾ BẢN VẼ THI CÔNG		
TỶ LỆ	HOÀN THÀNH	SỐ HIỆU BẢN VẼ
.....	/2025	CHR-03

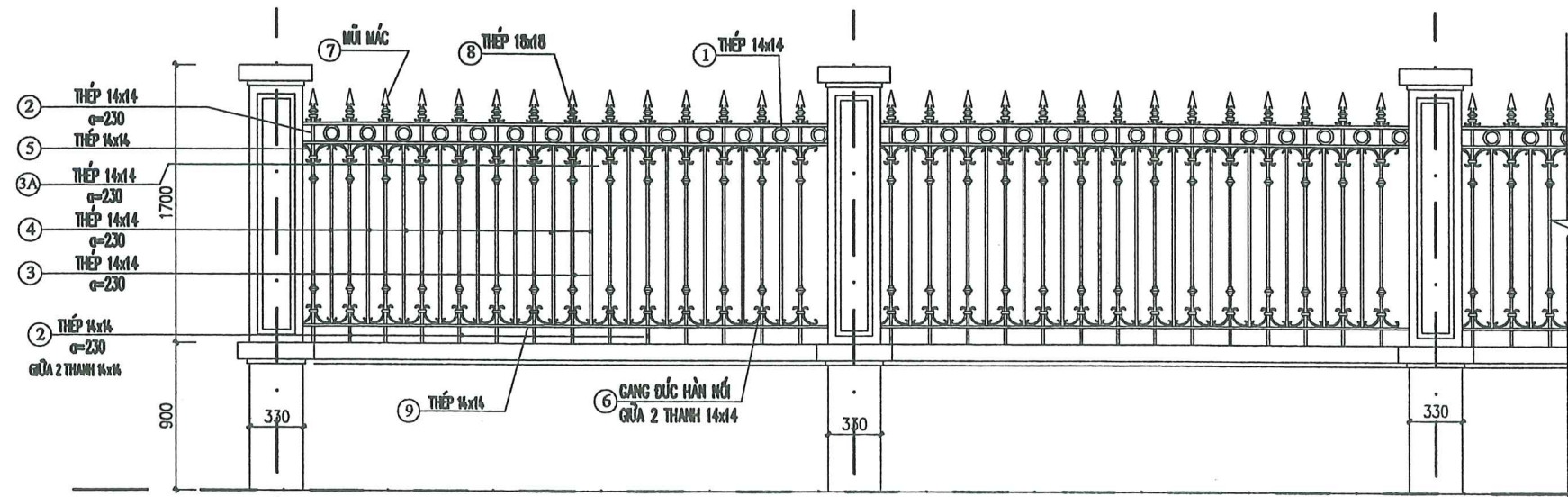

MẶT ĐÚNG HÀNG RÀO (SL: 30M- 8 TRỤ)

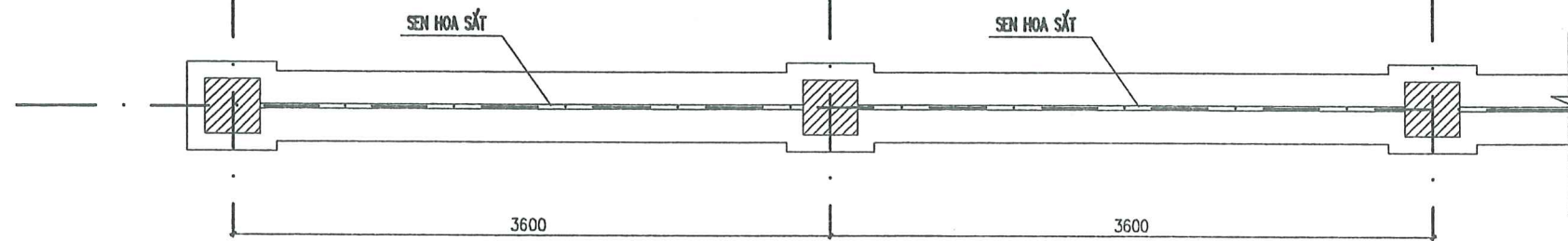

MẶT BẰNG HÀNG RÀO (SL: 30M- 8 TRỤ)

BẢNG THỐNG KÊ THÉP HÀNG RÀO R2

CẤU KIỆN	SỐ HIỆU	HÌNH DẠNG KÍCH THƯỚC	TIẾT DIỆN	CH. DÀI 1 THANH	S.TH 1 C.K	TỔNG CỘNG		
						S.TH	L(m)	(kg)
HÀNG RÀO THÉP R2	1		14x14	314	14	84	26.37	40.60
	2	100	14x14	100	28	168	16.8	28.87
	3	620	14x14	620	14	84	52.08	80.2
	3a	190	14x14	190	28	168	31.92	49.15
	4	1100	14x14	1100	14	84	92.4	142.29
	5		14x14	180	56	336	60.48	93.13
	6		GANG ĐÚC		14	84		
	7		MŨI MÁC		84	84		
	8	20440	18x18	20440	1	1	20.44	51.92
9	20440	14x14	20440	2	2	40.88	62.95	
CỘNG								549.11

154

254

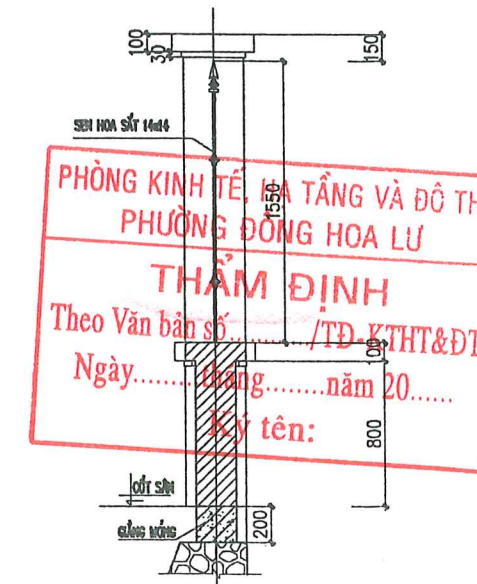

MẶT CẮT 4-4

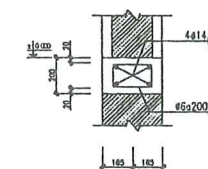

GIẢNG MÓNG TƯỜNG RÀO (L = 25.29 M)

TÊN C.KIỆN	SỐ T.T	HÌNH DẠNG - KÍCH THƯỚC (MM)	Ø (MM)	CHIỀU DÀI 01 THANH (MM)	SỐ LƯỢNG		TỔNG CHIỀU DÀI (M)	TỔNG K. LƯỢNG (Kg)
					I. C.KIỆN	T. BỘ		
GIẢNG MÓNG RÀO	1	26200	ø14	26200	4	4	104.8	126.66
	2		ø6	1010	126	126	127.3	28.26

SỬA ĐỔI

LẦN	SỬA ĐỔI	XÁC NHẬN
1		
2		
3		
4		
5		

CHỦ ĐẦU TƯ:

ỦY BAN NHÂN DÂN
PHƯỜNG ĐÔNG HOA LƯ

CÔNG TRÌNH:

SỬA CHỮA, CẢI TẠO
TRƯỜNG MẦM NON KHÁNH AN
TRƯỜNG TIỂU HỌC KHÁNH AN
PHƯỜNG ĐÔNG HOA LƯ

ĐỊA ĐIỂM XÂY DỰNG:

PHƯỜNG ĐÔNG HOA LƯ
TỈNH NINH BÌNH

ĐƠN VỊ TƯ VẤN:

CÔNG TY TNHH TVXD
VÀ THƯƠNG MẠI DỊCH VỤ
MINH ANH



CHỦ TRÍ THIẾT KẾ:

KS. VŨ VĂN ĐẰM

THỂ HIỆN:

KS. NINH ĐỨC HỒNG

KIỂM TRA:

KS. VŨ VĂN ĐẰM

TÊN BẢN VẼ:

MẶT BẰNG HÀNG RÀO

HỒ SƠ THIẾT KẾ BẢN VẼ THI CÔNG

TỶ LỆ	HOÀN THÀNH	SỐ HIỆU BẢN VẼ
.....	/2025	CHR-04

PHÒNG KINH TẾ, HẠ TẦNG VÀ ĐÔ THỊ
PHƯỜNG ĐÔNG HOA LƯU
THẨM ĐỊNH
Theo Văn bản số...../TĐ-KTHT&ĐT
Ngày.....tháng.....năm 20.....
Ký tên:

KHU NHỊ YÊN

THÁO DỖ HỆ THỐNG ĐIỆN CŨ, CẢI TẠO THAY MỚI HỆ THỐNG ĐIỆN TOÀN BỘ



PHÒNG KINH TẾ, HẠ TẦNG VÀ ĐÔ THỊ
PHƯỜNG ĐÔNG HOA LƯU
THẨM ĐỊNH
Theo Văn bản số/TĐ-KTHT&ĐT
Ngày.....tháng.....năm 20.....
Ký tên:

HIỆN TRẠNG NHÀ HỌC 1 TẦNG



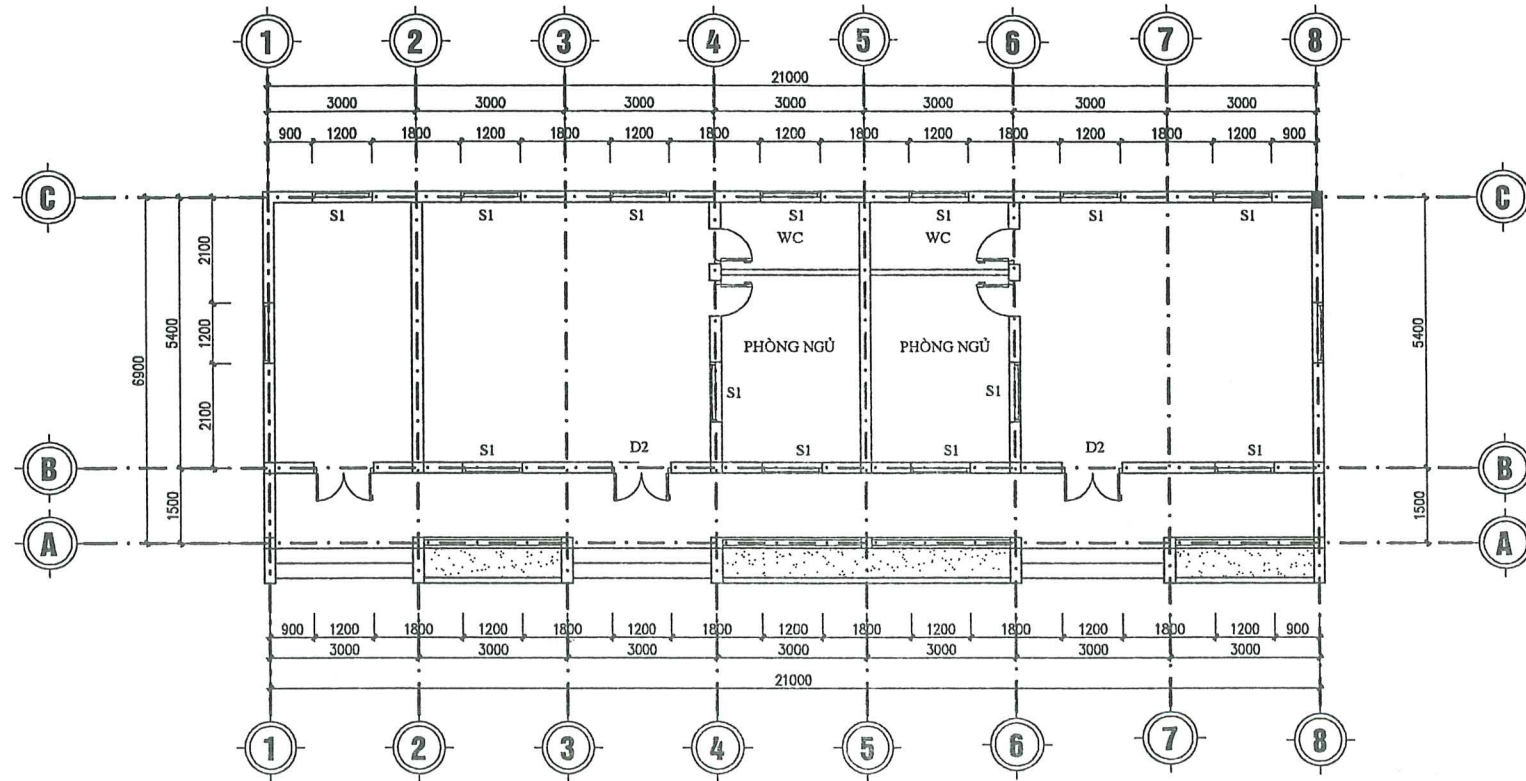

MẶT BẰNG HIỆN TRẠNG NHÀ HỌC 1 TẦNG

PHÒNG KINH TẾ, HẠ TẦNG VÀ ĐÔ THỊ
 PHƯỜNG ĐÔNG HOA LƯ
THẨM ĐỊNH
 Theo Văn bản số/TĐ-KTHT&ĐT
 Ngày.....tháng.....năm 20.....
 Ký tên:

SỬA ĐỔI		
LẦN	SỬA ĐỔI	XÁC NHẬN
1		
2		
3		
4		
5		

CHỦ ĐẦU TƯ:

**ỦY BAN NHÂN DÂN
PHƯỜNG ĐÔNG HOA LƯ**

CÔNG TRÌNH:

**SỬA CHỮA, CẢI TẠO
TRƯỜNG MẦM NON KHÁNH AN
TRƯỜNG TIỂU HỌC KHÁNH AN
PHƯỜNG ĐÔNG HOA LƯ**

ĐỊA ĐIỂM XÂY DỰNG:

**PHƯỜNG ĐÔNG HOA LƯ
TỈNH NINH BÌNH**

ĐƠN VỊ TƯ VẤN:

**CÔNG TY TNHH TVXD
VÀ THƯƠNG MẠI DỊCH VỤ
MINH ANH**

SỐ 7 NGÕ 185 ĐƯỜNG THƯỜNG HỒNG, PHƯỜNG HOA LƯ
ĐT: 0303.870009 - 0745.666.684

GIÁM ĐỐC:

CÔNG TY
 TNHH
 TƯ VẤN XÂY DỰNG VÀ
 THƯƠNG MẠI DỊCH VỤ
 MINH ANH
 KS. VŨ VĂN ĐÀM
 NINH BÌNH

CHỦ TRÌ THIẾT KẾ:

[Signature]
KS. VŨ VĂN ĐÀM

THỂ HIỆN:

[Signature]
KS. NINH ĐỨC HỒNG

KIỂM TRA:

[Signature]
KS. VŨ VĂN ĐÀM

TÊN BẢN VẼ:

MẶT BẰNG HIỆN TRẠNG

HỒ SƠ THIẾT KẾ BẢN VẼ THI CÔNG		
TỶ LỆ	HOÀN THÀNH	SỐ HIỆU BẢN VẼ
.....	1/2025	D-01

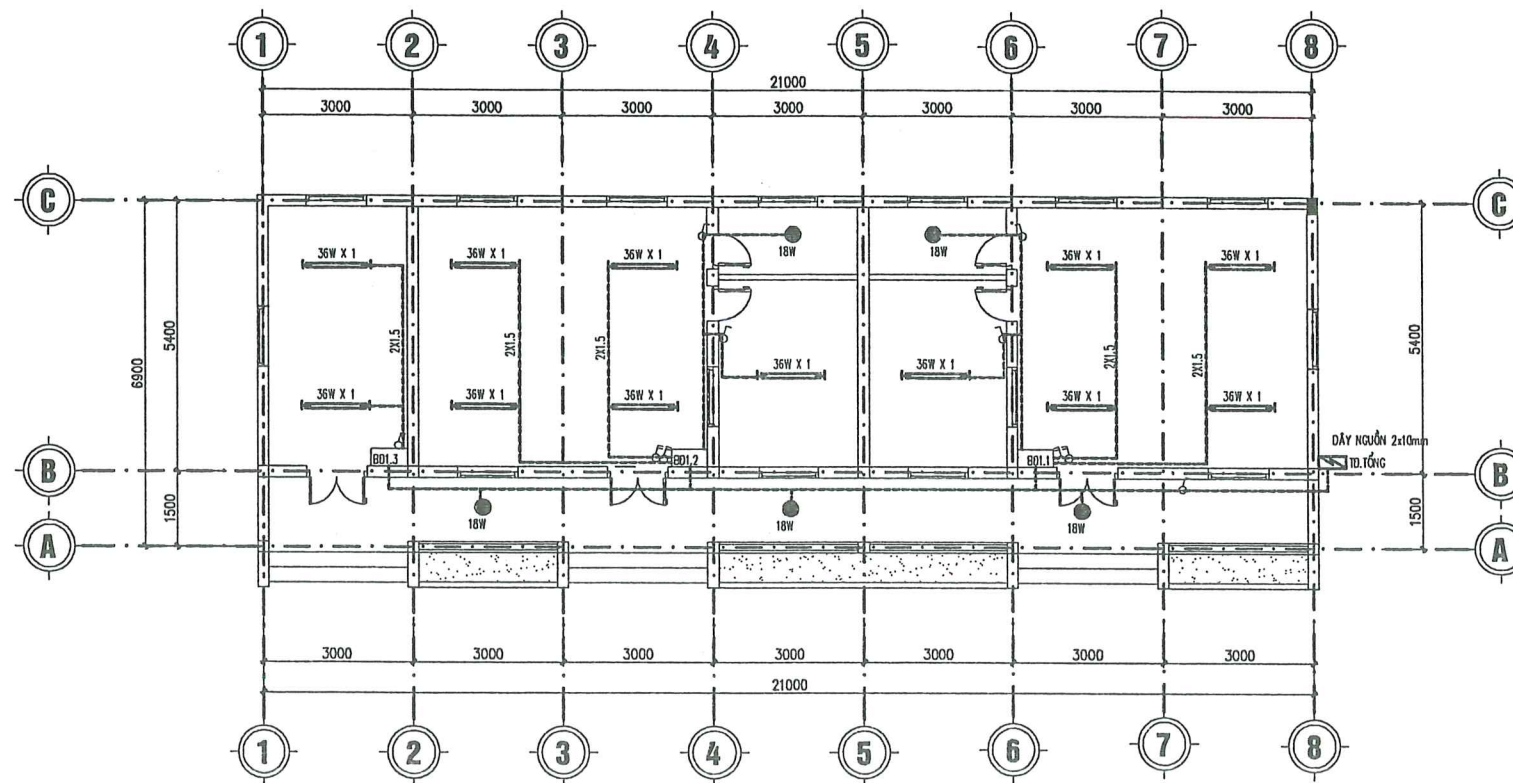

MẶT BẰNG ĐIỆN CHIẾU SÁNG CẢI TẠO NHÀ HỌC 1 TẦNG

STT	TÊN VẬT LIỆU (QUY CÁCH)	KÝ HIỆU	SỐ LƯỢNG
1	ĐÈN LED BÁN NGUYỆT 1 X 36W		12 BỘ
2	ĐÈN LED ỚP TRẦN D220 18W		05 CÁI
3	CÔNG TẮC ĐÔI		05 BỘ
4	CÔNG TẮC ĐƠN		04 BỘ
5			

PHÒNG KINH TẾ, HẠ TẦNG VÀ ĐÔ THỊ
PHƯỜNG ĐÔNG HOA LƯ

THẨM ĐỊNH
Theo Văn bản số/TĐ-KTHT&ĐT
Ngày.....tháng.....năm 20.....
Ký tên:

SỬA ĐỔI		
LẦN	SỬA ĐỔI	XÁC NHẬN
1		
2		
3		
4		
5		

CHỦ ĐẦU TƯ:
**ỦY BAN NHÂN DÂN
PHƯỜNG ĐÔNG HOA LƯ**

CÔNG TRÌNH:
**SỬA CHỮA, CẢI TẠO
TRƯỜNG MẦM NON KHÁNH AN
TRƯỜNG TIỂU HỌC KHÁNH AN
PHƯỜNG ĐÔNG HOA LƯ**

ĐỊA ĐIỂM XÂY DỰNG:
**PHƯỜNG ĐÔNG HOA LƯ
TỈNH NINH BÌNH**

ĐƠN VỊ TƯ VẤN:
**CÔNG TY TNHH TVXD
VÀ THƯƠNG MẠI DỊCH VỤ
MINH ANH**

SỐ 7 NGÕ 166 ĐƯỜNG PHƯƠNG HỒNG, PHƯỜNG HOA LƯ
ĐT: 0303.892007 - 0945.666.684

GIÁM ĐỐC:
**TU VẤN XÂY DỰNG VÀ
THƯƠNG MẠI DỊCH VỤ
MINH ANH**
KS. VŨ VĂN ĐẰM
CHỦ TRÌ THIẾT KẾ:

KS. VŨ VĂN ĐẰM

THỂ HIỆN:
KS. NINH ĐỨC HỒNG

KIỂM TRA:
KS. VŨ VĂN ĐẰM

TÊN BẢN VẼ:
MẶT BẰNG ĐIỆN CHIẾU SÁNG CẢI TẠO

HỒ SƠ THIẾT KẾ BẢN VẼ THI CÔNG		
TỶ LỆ	HOÀN THÀNH	SỐ HIỆU BẢN VẼ
.....	12025	D-02

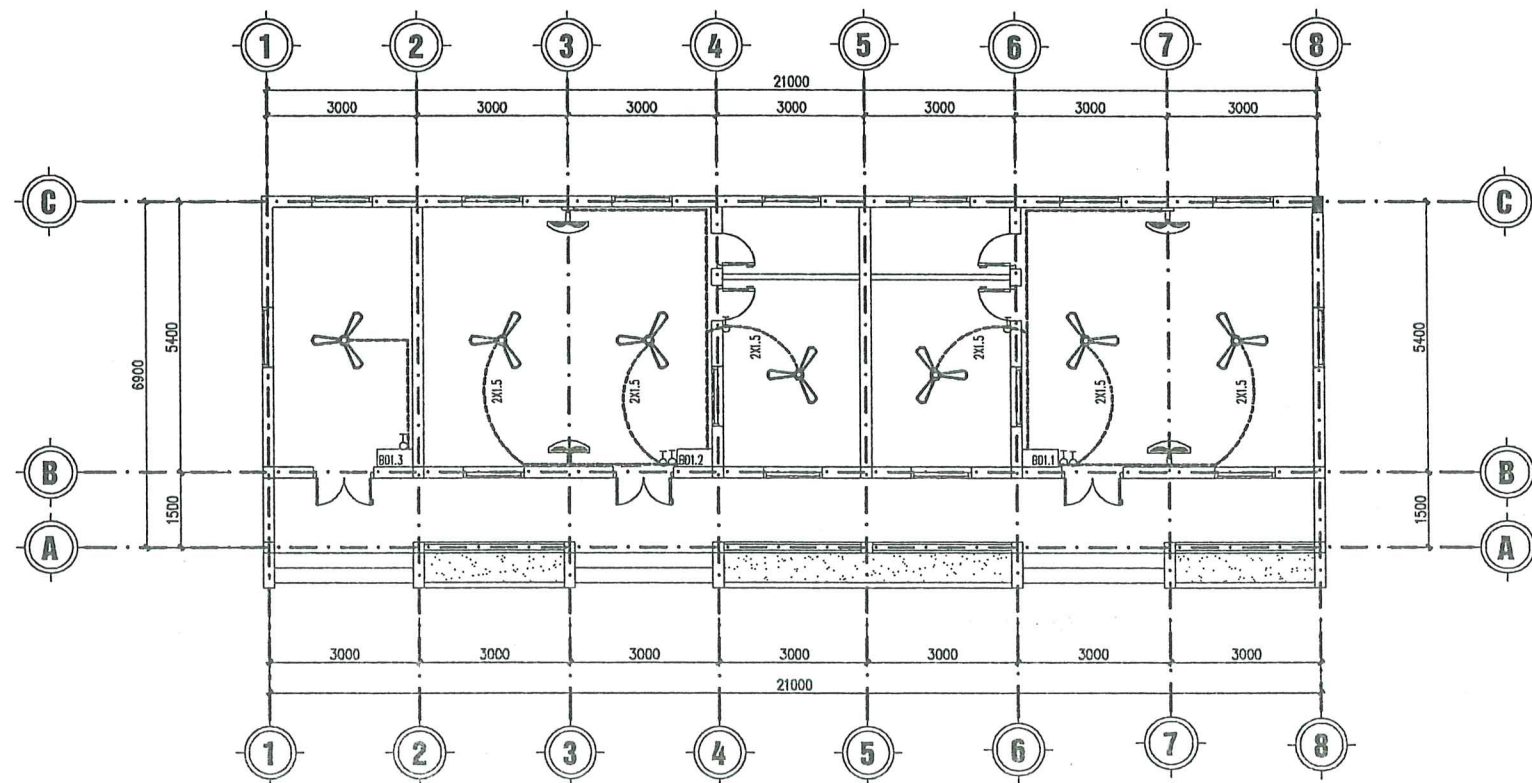

MẶT BẰNG BỐ TRÍ QUẠT CẢI TẠO NHÀ HỌC 1 TẦNG

SIT	TÊN VẬT LIỆU (QUY CÁCH)	KÝ HIỆU	SỐ LƯỢNG	GHI CHÚ
1	QUẠT TRẦN+ HỘP SỐ		07 CÁI	
2	QUẠT TREO TƯỜNG		04 CÁI	

PHÒNG KINH TẾ, HẠ TẦNG VÀ ĐÔ THỊ
PHƯỜNG ĐÔNG HOA LƯ

THẨM ĐỊNH
Theo Văn bản số...../TĐ-KTHT&ĐT
Ngày.....tháng.....năm 20.....
Ký tên:

SỬA ĐỔI		
LẦN	SỬA ĐỔI	XÁC NHẬN
1		
2		
3		
4		
5		

CHỦ ĐẦU TƯ:

**ỦY BAN NHÂN DÂN
PHƯỜNG ĐÔNG HOA LƯ**

CÔNG TRÌNH:

**SỬA CHỮA, CẢI TẠO
TRƯỜNG MẦM NON KHÁNH AN
TRƯỜNG TIỂU HỌC KHÁNH AN
PHƯỜNG ĐÔNG HOA LƯ**

ĐỊA ĐIỂM XÂY DỰNG:

**PHƯỜNG ĐÔNG HOA LƯ
TỈNH NINH BÌNH**

ĐƠN VỊ TƯ VẤN:

**CÔNG TY TNHH TVXD
VÀ THƯƠNG MẠI DỊCH VỤ
MINH ANH**

SỐ 7 NGÕ 185 ĐÔNG PHƯƠNG HỒNG, PHƯỜNG HOA LƯ
ĐT: 0303.890009- 0945.666.684

GIÁM ĐỐC:

**CÔNG TY
TNHH
TƯ VẤN XÂY DỰNG VÀ
THƯƠNG MẠI DỊCH VỤ
MINH ANH**

KS. VŨ VĂN ĐÀM
CHỦ TRÌ THIẾT KẾ:

KS. VŨ VĂN ĐÀM

THỂ HIỆN:

KS. NINH ĐỨC HỒNG

KIỂM TRA:

KS. VŨ VĂN ĐÀM

TÊN BẢN VẼ:

MẶT BẰNG BỐ TRÍ QUẠT CẢI TẠO

HỒ SƠ THIẾT KẾ BẢN VẼ THI CÔNG

TỶ LỆ	HOÀN THÀNH	SỐ HIỆU BẢN VẼ
.....	1/2025	Đ-03



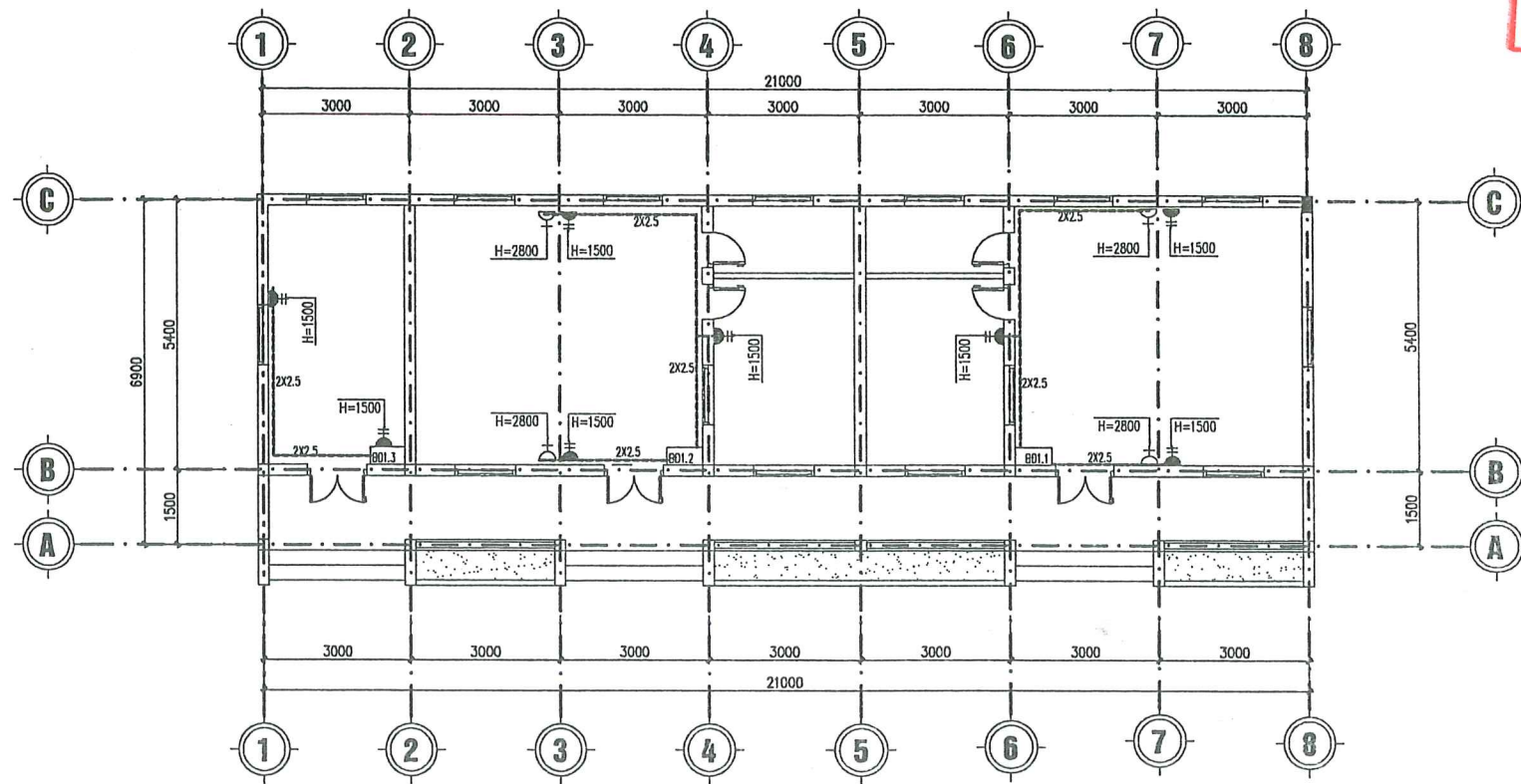

MẶT BẰNG BỐ TRÍ Ồ CẮM CẢI TẠO NHÀ HỌC 1 TẦNG

STT	TÊN VẬT LIỆU (GUY CÁCH)	KÝ HIỆU	SỐ LƯỢNG	GHI CHÚ
1	Ồ CẮM ĐÔI	☺	08 BỘ	
2	Ồ CẮM ĐƠN - H=2800	☹	04 BỘ	CẮM QUẠT TREC

PHÒNG KINH TẾ, HẠ TẦNG VÀ ĐÔ THỊ
 PHƯỜNG ĐÔNG HOA LƯ
THẨM ĐỊNH
 Theo Văn bản số...../TĐ-KTHT&ĐT
 Ngày.....tháng.....năm 20.....
 Ký tên:

SỬA ĐỔI		
LẦN	SỬA ĐỔI	XÁC NHẬN
1		
2		
3		
4		
5		
CHỦ ĐẦU TƯ: ỦY BAN NHÂN DÂN PHƯỜNG ĐÔNG HOA LƯ		
CÔNG TRÌNH: SỬA CHỮA, CẢI TẠO TRƯỜNG MẦM NON KHÁNH AN TRƯỜNG TIỂU HỌC KHÁNH AN PHƯỜNG ĐÔNG HOA LƯ		
ĐỊA ĐIỂM XÂY DỰNG: PHƯỜNG ĐÔNG HOA LƯ TỈNH NINH BÌNH		
ĐƠN VỊ TƯ VẤN: CÔNG TY TNHH TVXD VÀ THƯƠNG MẠI DỊCH VỤ MINH ANH		
SỐ 7 NGÕ 185 ĐƯỜNG PHƯƠNG HỒNG, PHƯỜNG HOA LƯ QUẬN HOÀNG MÃI, TP. HÀ NỘI ĐĐT: 0963.290002 - 0945.666.684		
GIÁM ĐỐC: <div style="border: 2px solid red; border-radius: 50%; padding: 10px; display: inline-block; text-align: center;"> CÔNG TY TNHH TƯ VẤN XÂY DỰNG VÀ THƯƠNG MẠI DỊCH VỤ MINH ANH CHỖ TRƯỞNG THIẾT KẾ </div>		
KS. VŨ VĂN ĐẰM		
THỂ HIỆN: <div style="text-align: right;"> </div>		
KS. NINH ĐỨC HỒNG		
KIỂM TRA: <div style="text-align: right;"> </div>		
KS. VŨ VĂN ĐẰM		
TÊN BẢN VẼ: <p style="text-align: center; margin-top: 20px;">MẶT BẰNG BỐ TRÍ Ồ CẮM CẢI TẠO</p>		
HỒ SƠ THIẾT KẾ BẢN VẼ THI CÔNG		
TỶ LỆ	HOÀN THÀNH	SỐ HIỆU BẢN VẼ
.....	/2025	Đ-04

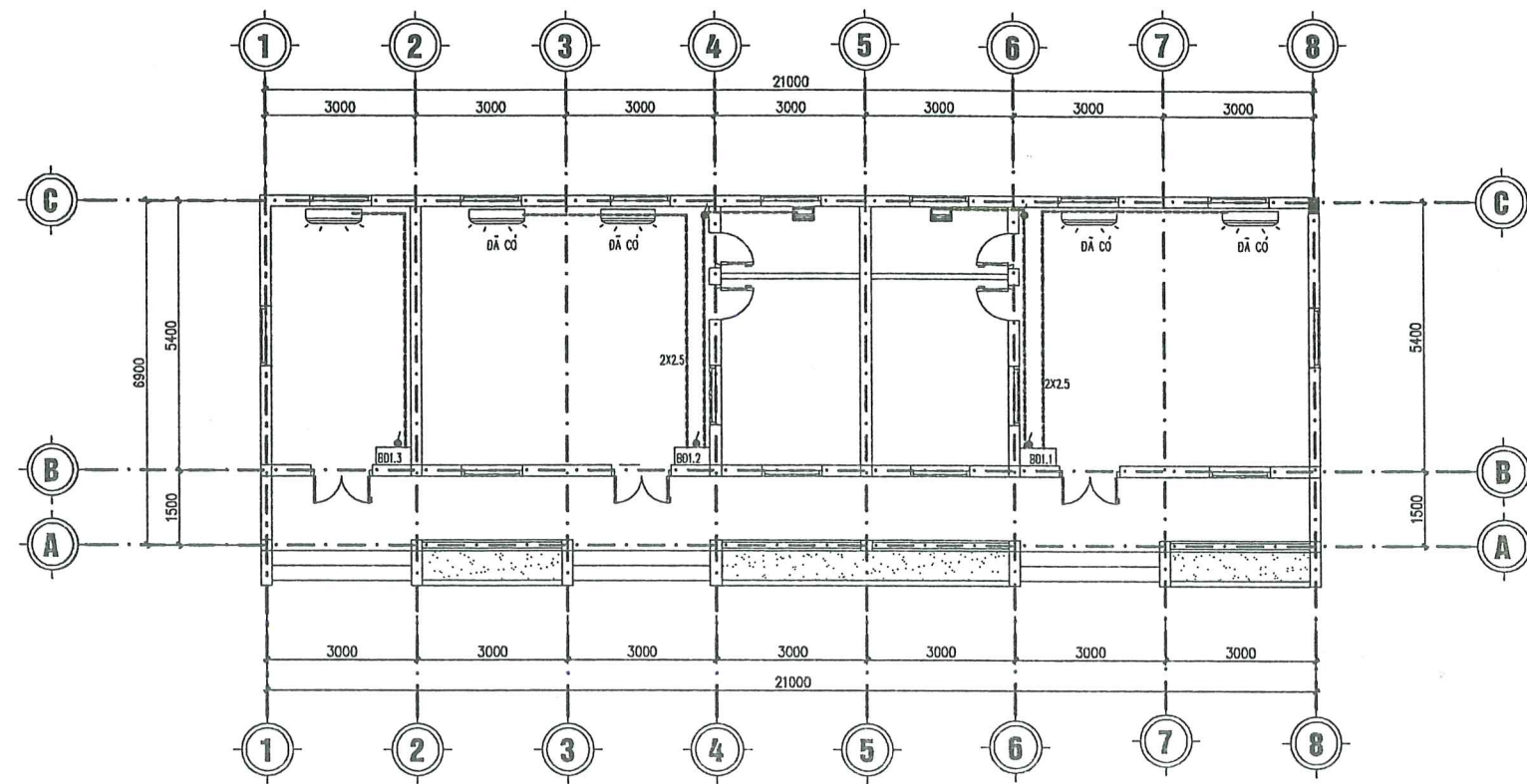

MẶT BẰNG BỐ TRÍ Ồ CẮM CẢI TẠO NHÀ HỌC 1 TẦNG

STT	TÊN VẬT LIỆU (QUY CÁCH)	KÝ HIỆU	SỐ LƯỢNG	GHI CHÚ
1	ĐIỀU HÒA		05 CÁI	ĐÃ CÓ
2	BÌNH NƯỚC NÓNG		02 CÁI	

PHÒNG KINH TẾ, HẠ TẦNG VÀ ĐÔ THỊ
 PHƯỜNG ĐÔNG HOA LƯ
THẨM ĐỊNH
 Theo Văn bản số...../TĐ-KTHT&ĐT
 Ngày.....tháng.....năm 20.....
 Ký tên:

SỬA ĐỔI		
LẦN	SỬA ĐỔI	XÁC NHẬN
1		
2		
3		
4		
5		

CHỦ ĐẦU TƯ:

**ỦY BAN NHÂN DÂN
PHƯỜNG ĐÔNG HOA LƯ**

CÔNG TRÌNH:

**SỬA CHỮA, CẢI TẠO
TRƯỜNG MẦM NON KHÁNH AN
TRƯỜNG TIỂU HỌC KHÁNH AN
PHƯỜNG ĐÔNG HOA LƯ**

ĐỊA ĐIỂM XÂY DỰNG:

**PHƯỜNG ĐÔNG HOA LƯ
TỈNH NINH BÌNH**

ĐƠN VỊ TƯ VẤN:

**CÔNG TY TNHH TVXD
VÀ THƯƠNG MẠI DỊCH VỤ
MINH ANH**

SỐ 7 NGÕ 185 ĐƯỜNG THƯỜNG HỒNG, PHƯỜNG HOA LƯ
ĐT: 0303.890009 - 0945.666.684

GIÁM ĐỐC
**CÔNG TY
TNHH
TƯ VẤN XÂY DỰNG VÀ
THƯƠNG MẠI DỊCH VỤ
MINH ANH**
KS. VŨ VĂN ĐẰM

CHỦ TRÍ THIẾT KẾ:

KS. VŨ VĂN ĐẰM

THỂ HIỆN:

KS. NINH ĐỨC HỒNG

KIỂM TRA:

KS. VŨ VĂN ĐẰM

TÊN BẢN VẼ:

MẶT BẰNG BỐ TRÍ Ồ CẮM CẢI TẠO

HỒ SƠ THIẾT KẾ BẢN VẼ THI CÔNG

TỶ LỆ	HOÀN THÀNH	SỐ HIỆU BẢN VẼ
.....	12025	Đ-05

SƠ ĐỒ CẤP ĐIỆN

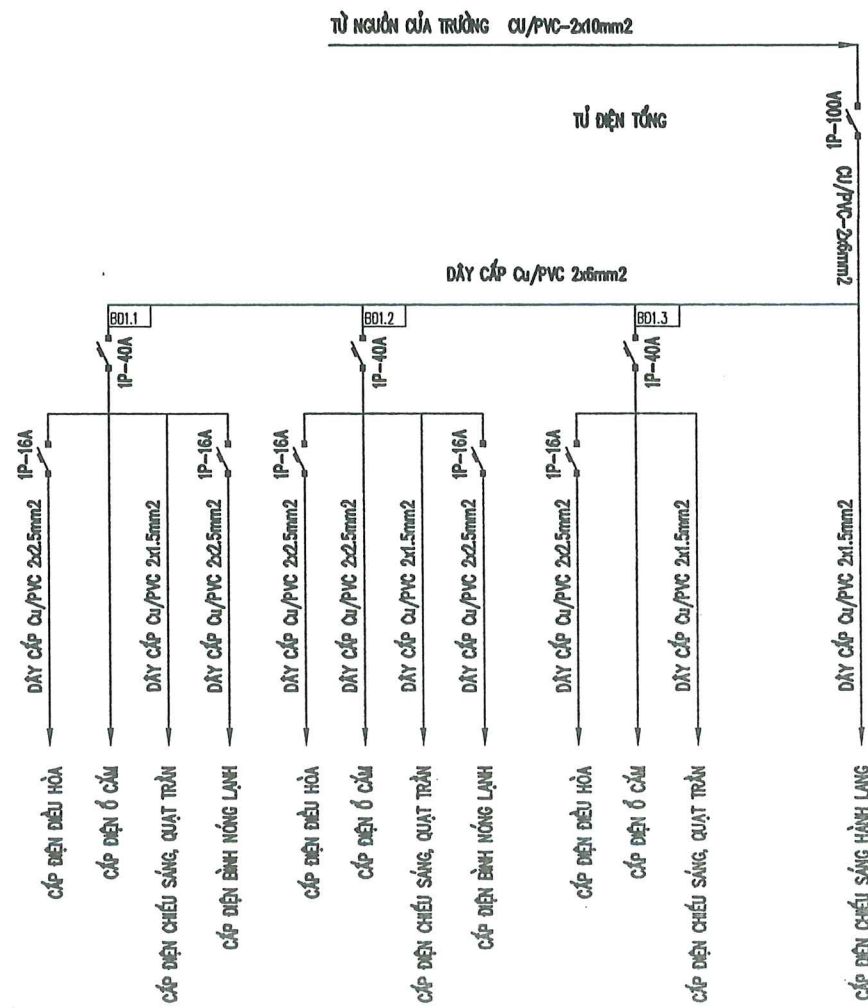

GHI CHÚ:

- DÂY TỪ NGUỒN VÀO CU/PVC-(2x10mm2), DÂY TRỰC CHỈNH CẤP VÀO PHÒNG CU/PVC-(2x10mm2)
- DÂY CẤP TỚI Ổ CẮM SỬ DỤNG DÂY CU/PVC-(2x2.5)mm2
- DÂY CẤP TỚI QUẠT TRẦN, BÓNG ĐIỆN SỬ DỤNG DÂY CU/PVC-(2x1.5)mm2
- DÂY DẪN ĐIỆN ĐƯỢC LƯỚI TRONG MÁNG GEN NHỰA ĐI NỔI
- KHOẢNG CÁCH LẮP ĐẶT THIẾT BỊ ĐÓNG NGẮT, Ổ CẮM TỰ NÊN HOÀN THIỆN ĐẾN THIẾT BỊ LÀ 0.9-1.5m.
- CÁC THIẾT BỊ KHÔNG ĐI CHUNG TRÊN CÙNG 1 DƯỜNG DÂY.
- KHI THI CÔNG CẦN KẾT HỢP CÁC BẢN VẼ KHÁC CÓ LIÊN QUAN.

BẢNG THỐNG KÊ VẬT TƯ

STT	CHUNG LOẠI	ĐƠN VỊ	KHỐI LƯỢNG
1	- ĐÈN LED BÁN NGUYỆT 36W; L=1,2m	BỘ	12
2	- ĐÈN LED ỐP TRẦN 18W; D220	BỘ	05
3	- QUẠT TRẦN 3 CÁNH	CÁI	03
4	- QUẠT TREO TƯỜNG	BỘ	04
5	- APTOMAT MCCB-1P-100A TỔNG	CÁI	01
6	- APTOMAT MCB-1P-40A PHÒNG	CÁI	04
7	- APTOMAT MCB-1P-16A ĐIỀU HÒA; NL	CÁI	07
8			
9	- Ổ CẮM ĐÔI	CÁI	08
10	- Ổ CẮM ĐƠN	CÁI	04
11	- CÔNG TẮC 1 HẠT	CÁI	04
12	- CÔNG TẮC 2 HẠT	CÁI	05
13	—	m	80
14	—	m	120
15	—	m	200
16	—	m	500
17	—	m	350
18	—	CÁI	01
19	—	CÁI	03
20	—	CÁI	02
21			
22			
23			
24			
25			
26			
27			
28			
29			
30			

PHÒNG KINH TẾ, HẠ TẦNG VÀ ĐÔ THỊ
 PHƯỜNG ĐÔNG HOA LƯU
THẨM ĐỊNH
 Theo Văn bản số /TĐ-KTHT&ĐT
 Ngày tháng năm 20.....
 Ký tên:

SỬA ĐỔI		
LẦN	SỬA ĐỔI	XÁC NHẬN
1		
2		
3		
4		
5		
CHỦ ĐẦU TƯ:		
ỦY BAN NHÂN DÂN PHƯỜNG ĐÔNG HOA LƯU		
CÔNG TRÌNH:		
SỬA CHỮA, CẢI TẠO TRƯỜNG MẦM NON KHÁNH AN TRƯỜNG TIỂU HỌC KHÁNH AN PHƯỜNG ĐÔNG HOA LƯU		
ĐỊA ĐIỂM XÂY DỰNG:		
PHƯỜNG ĐÔNG HOA LƯU TỈNH NINH BÌNH		
ĐƠN VỊ TƯ VẤN:		
CÔNG TY TNHH TVXD VÀ THƯƠNG MẠI DỊCH VỤ MINH ANH		
Số 7 Ngõ 185 ĐỒNG PHƯƠNG HỒNG, PHƯỜNG HOA LƯU		
ĐT: 0309.890009 - 0945.666.664		
GIÁM ĐỐC:		
 CÔNG TY TNHH TƯ VẤN XÂY DỰNG VÀ THƯƠNG MẠI DỊCH VỤ MINH ANH KS. VŨ VĂN ĐAM		
CHỦ TRÌ THIẾT KẾ:		
 KS. VŨ VĂN ĐAM		
THỂ HIỆN:		
 KS. NINH ĐỨC HỒNG		
KIỂM TRA:		
 KS. VŨ VĂN ĐAM		
TÊN BẢN VẼ:		
SƠ ĐỒ CẤP ĐIỆN		
HỒ SƠ THIẾT KẾ BẢN VẼ THI CÔNG		
TỶ LỆ	HOÀN THÀNH	SỐ HIỆU BẢN VẼ
.....	/2025	Đ-07

PHÒNG KINH TẾ, HẠ TẦNG VÀ ĐÔ THỊ
PHƯỜNG ĐÔNG HOA LƯU
THẨM ĐỊNH
Theo Văn bản số...../TĐ-KTHT&ĐT
Ngày.....tháng.....năm 20.....
Ký tên:

NHÀ HỌC 2 TẦNG 2 LỚP



PHÒNG KINH TẾ, HẠ TẦNG VÀ ĐÔ THỊ
 PHƯỜNG ĐÔNG HOA LƯ
THẨM ĐỊNH
 Theo Văn bản số/TĐ-KTHT&ĐT
 Ngày... 5 tháng... năm 20.....
Ký tên:

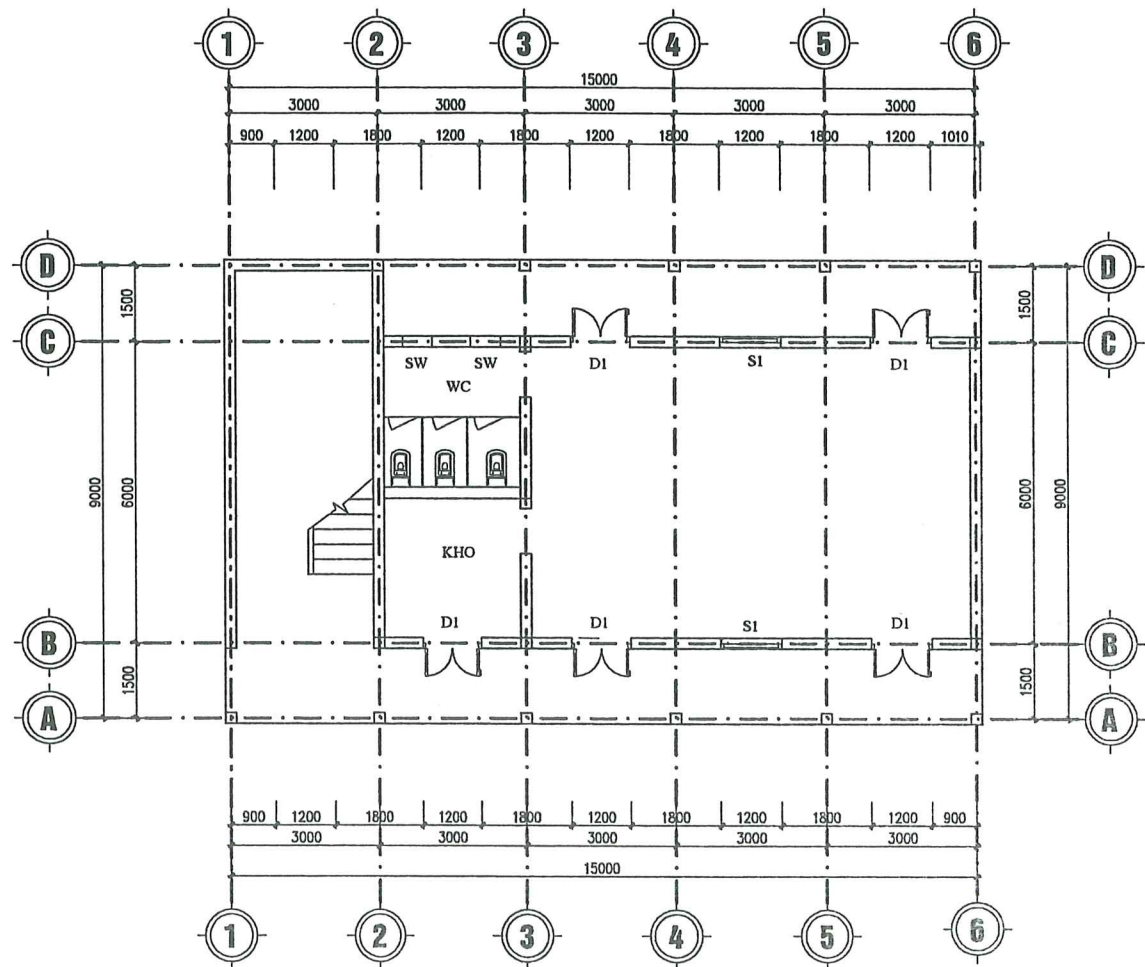

MẶT BẰNG TẦNG 1 NHÀ HỌC 2 TẦNG 2 LỚP HIỆN TRẠNG

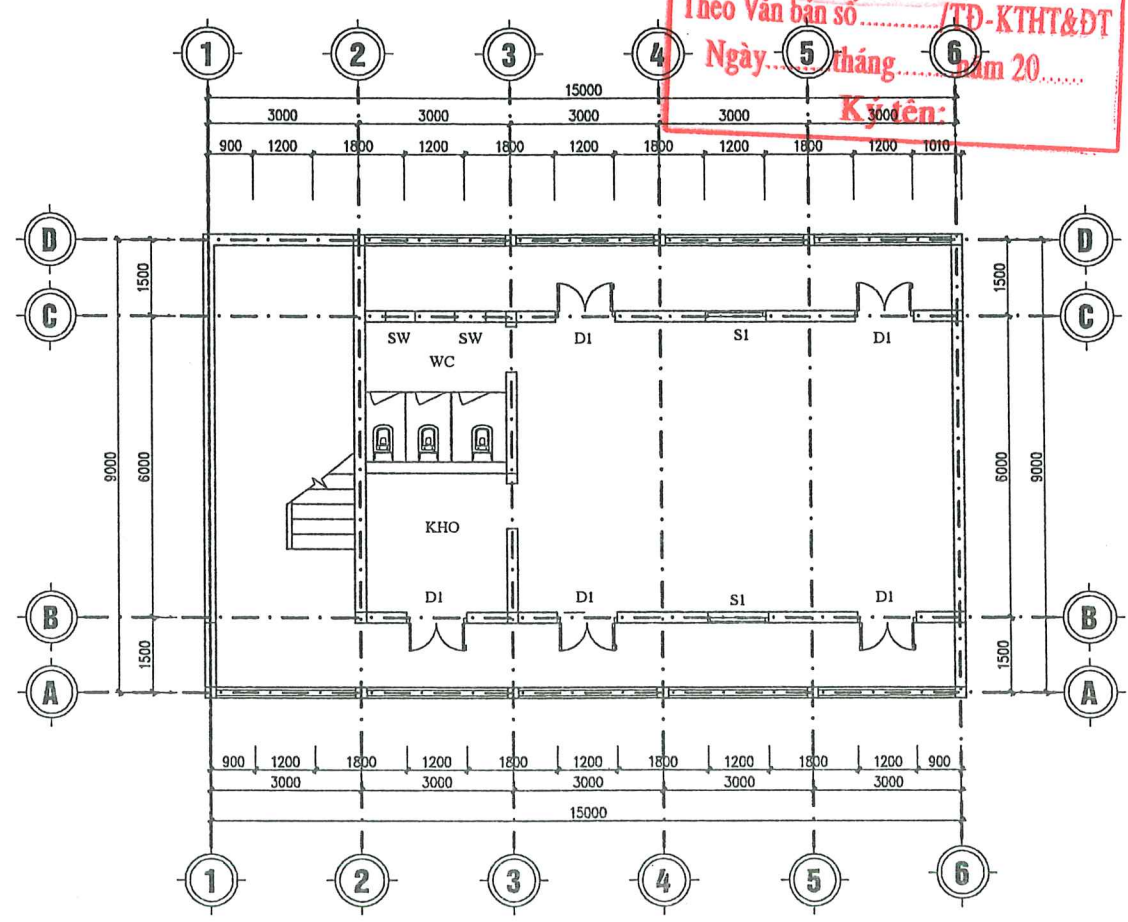

MẶT BẰNG TẦNG 2 NHÀ HỌC 2 TẦNG 2 LỚP

SỬA ĐỔI		
LẦN	SỬA ĐỔI	XÁC NHẬN
1		
2		
3		
4		
5		

CHỦ ĐẦU TƯ:
**ỦY BAN NHÂN DÂN
 PHƯỜNG ĐÔNG HOA LƯ**

CÔNG TRÌNH:
**SỬA CHỮA, CẢI TẠO
 TRƯỜNG MẦM NON KHÁNH AN
 TRƯỜNG TIỂU HỌC KHÁNH AN
 PHƯỜNG ĐÔNG HOA LƯ**

ĐỊA ĐIỂM XÂY DỰNG:
**PHƯỜNG ĐÔNG HOA LƯ
 TỈNH MINH BÌNH**

ĐƠN VỊ TƯ VẤN:
**CÔNG TY TNHH TVXD
 VÀ THƯƠNG MẠI DỊCH VỤ
 MINH ANH**

SỐ 7 NGÕ 105 ĐƯỜNG PHƯƠNG HỒNG, PHƯỜNG HOA LƯ
 ĐT: 0303.890009-0945.656.684

SIAM ĐOC:

 KS. VŨ VĂN ĐAM

THỂ HIỆN:

 KS. NINH ĐỨC HỒNG

KIỂM TRA:

 KS. VŨ VĂN ĐAM

TÊN BẢN VẼ:
MẶT BẰNG HIỆN TRẠNG

HỒ SƠ THIẾT KẾ BẢN VẼ THI CÔNG		
TỶ LỆ	HOÀN THÀNH	SỐ HIỆU BẢN VẼ
.....	1/2025	D-01

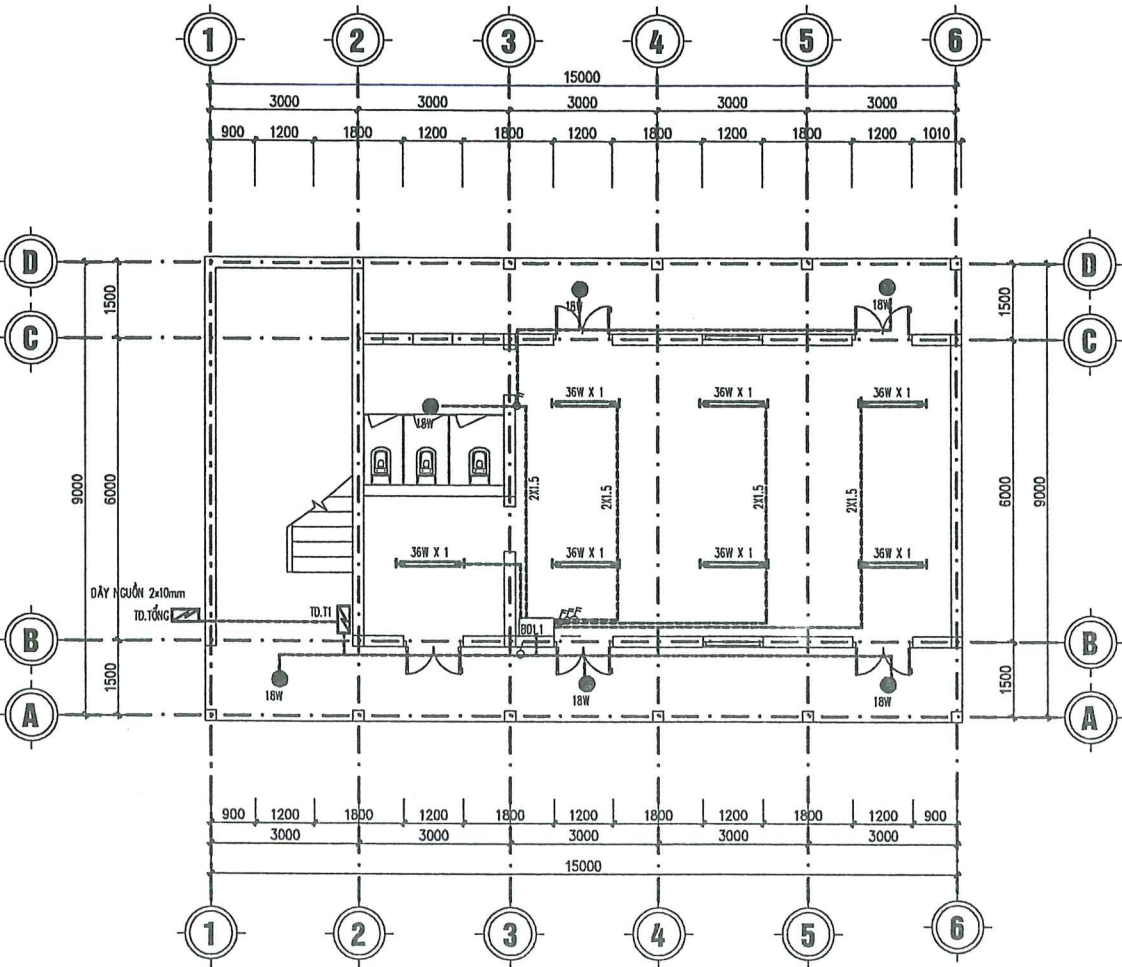

MẶT BẰNG ĐIỆN CHIẾU SÁNG TẦNG 1

STT	TÊN VẬT LIỆU (QUY CÁCH)	KÝ HIỆU	SỐ LƯỢNG
1	ĐÈN LED BÁN NGUYỆT 1 X 36W		14 BỘ
2	ĐÈN LED ỚP TRẦN D220 18W		12 CÁI
3	CÔNG TẮC ĐÔI		08 BỘ
4	CÔNG TẮC ĐƠN		02 BỘ
5			

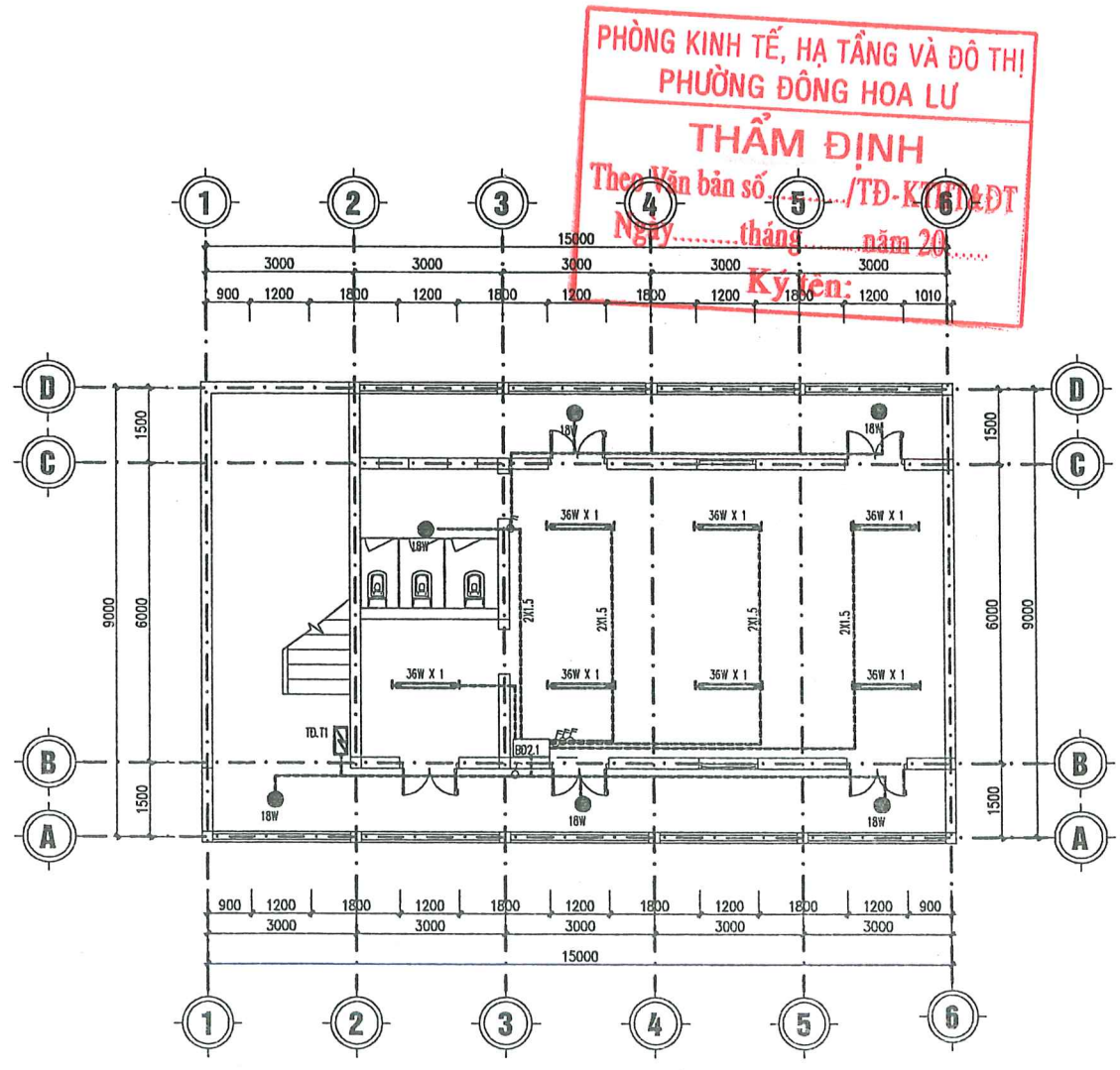

MẶT BẰNG ĐIỆN CHIẾU SÁNG TẦNG 2

PHÒNG KINH TẾ, HẠ TẦNG VÀ ĐÔ THỊ
 PHƯỜNG ĐÔNG HOA LƯU
THẨM ĐỊNH
 Theo Văn bản số/TĐ-KTĐĐT
 Ngày.....tháng.....năm 20.....
 Ký tên:

SỬA ĐỔI		
LẦN	SỬA ĐỔI	XÁC NHẬN
1		
2		
3		
4		
5		
CHỦ ĐẦU TƯ:		
ỦY BAN NHÂN DÂN PHƯỜNG ĐÔNG HOA LƯU		
CÔNG TRÌNH:		
SỬA CHỮA, CẢI TẠO TRƯỜNG MẦM NON KHÁNH AN TRƯỜNG TIỂU HỌC KHÁNH AN PHƯỜNG ĐÔNG HOA LƯU		
ĐỊA ĐIỂM XÂY DỰNG:		
PHƯỜNG ĐÔNG HOA LƯU TỈNH NINH BÌNH		
ĐƠN VỊ TƯ VẤN:		
CÔNG TY TNHH TVXD VÀ THƯƠNG MẠI DỊCH VỤ MINH ANH		
SỐ 7 NGÕ 185 ĐƯỜNG PHƯƠNG HỒNG, PHƯỜNG HOA LƯU PH: 0393.890009 - 0945.666.684		
<div style="display: flex; justify-content: space-between;"> <div> <p>GIÁM ĐỐC:</p> <p style="color: red; font-weight: bold;">CÔNG TY TNHH TƯ VẤN XÂY DỰNG VÀ THƯƠNG MẠI DỊCH VỤ MINH ANH</p> <p>KS. VŨ VĂN ĐẮM</p> <p>CHỦ TRÌ THIẾT KẾ:</p> </div> <div style="text-align: right;"> <p>KS. VŨ VĂN ĐẮM</p> </div> </div>		
THỂ HIỆN:		
 KS. NINH ĐỨC HỒNG		
KIỂM TRA:		
 KS. VŨ VĂN ĐẮM		
TÊN BẢN VẼ:		
MẶT BẰNG ĐIỆN CHIẾU SÁNG CẢI TẠO		
HỒ SƠ THIẾT KẾ BẢN VẼ THI CÔNG		
TỶ LỆ	HOÀN THÀNH	SỐ HIỆU BẢN VẼ
.....	1/2025	Đ-02

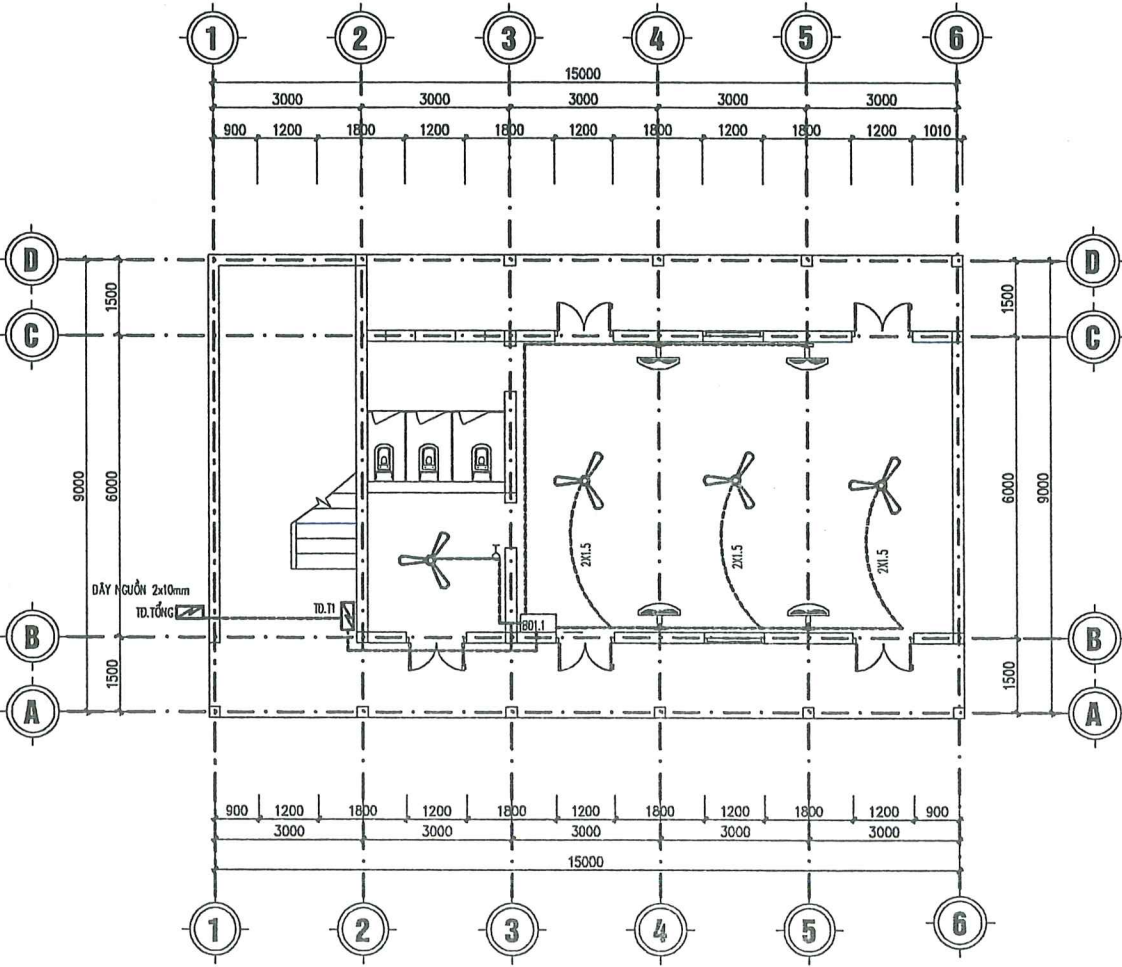

MẶT BẰNG BỐ TRÍ QUẠT CẢI TẠO TẦNG 1

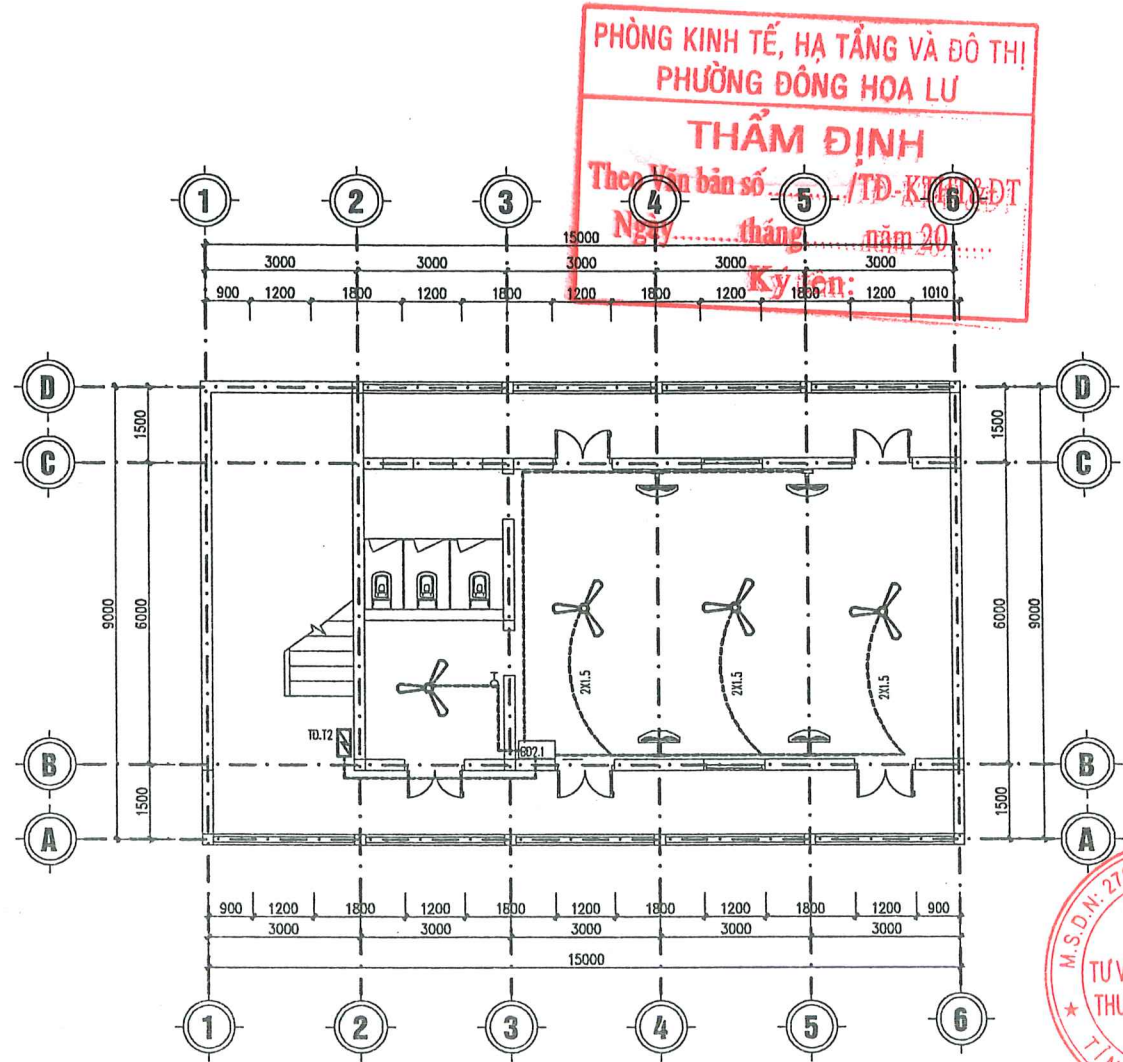

MẶT BẰNG BỐ TRÍ QUẠT CẢI TẠO TẦNG 2

PHÒNG KINH TẾ, HẠ TẦNG VÀ ĐÔ THỊ
 PHƯỜNG ĐÔNG HOA LƯ
THẨM ĐỊNH
 Theo Văn bản số/TĐ-KINH ĐÔ THỊ
 Ngày tháng năm 20.....
 Ký tên:

STT	TÊN VẬT LIỆU (QUY CÁCH)	KÝ HIỆU	SỐ LƯỢNG	GHI CHÚ
1	QUẠT TRẦN+ HỘP SỐ		03 CÁI	
2	QUẠT TREO TƯỜNG		03 CÁI	

SỬA ĐỔI		
LẦN	SỬA ĐỔI	XÁC NHẬN
1		
2		
3		
4		
5		

CHỦ ĐẦU TƯ:
**ỦY BAN NHÂN DÂN
 PHƯỜNG ĐÔNG HOA LƯ**

CÔNG TRÌNH:
**SỬA CHỮA, CẢI TẠO
 TRƯỜNG MẦM NON KHÁNH AN
 TRƯỜNG TIỂU HỌC KHÁNH AN
 PHƯỜNG ĐÔNG HOA LƯ**

ĐỊA ĐIỂM XÂY DỰNG:
**PHƯỜNG ĐÔNG HOA LƯ
 TỈNH NINH BÌNH**

ĐƠN VỊ TƯ VẤN:
**CÔNG TY TNHH TVXD
 VÀ THƯƠNG MẠI DỊCH VỤ
 MINH ANH**

SỐ 7 NGÕ 185 ĐÔNG PHƯƠNG HỒNG, PHƯỜNG HOA LƯ
 ĐP: 0303.890009- 0945.666.684



GIÁM ĐỐC:
 KS. VŨ VĂN ĐÀM
 CHỦ TRÌ THIẾT KẾ:

KS. VŨ VĂN ĐÀM

THỂ HIỆN:
 KS. NINH ĐỨC HỒNG

KIỂM TRA:
 KS. VŨ VĂN ĐÀM

TÊN BẢN VẼ:
MẶT BẰNG BỐ TRÍ QUẠT CẢI TẠO

HỒ SƠ THIẾT KẾ BẢN VẼ THI CÔNG		
TỶ LỆ	HOÀN THÀNH	SỐ HIỆU BẢN VẼ
.....	1/2025	Đ-03

SỬA ĐỔI		
LẦN	SỬA ĐỔI	XÁC NHẬN
1		
2		
3		
4		
5		

CHỦ ĐẦU TƯ:
**ỦY BAN NHÂN DÂN
PHƯỜNG ĐÔNG HOA LƯ**

CÔNG TRÌNH:
**SỬA CHỮA, CẢI TẠO
TRƯỜNG MẦM NON KHÁNH AN
TRƯỜNG TIỂU HỌC KHÁNH AN
PHƯỜNG ĐÔNG HOA LƯ**

ĐỊA ĐIỂM XÂY DỰNG:
**PHƯỜNG ĐÔNG HOA LƯ
TỈNH NINH BÌNH**

ĐƠN VỊ TƯ VẤN:
**CÔNG TY TNHH TVXD
VÀ THƯƠNG MẠI DỊCH VỤ
MINH ANH**

SỐ TNGD 188 ĐÔNG PHƯƠNG HỒNG, PHƯỜNG HOA LƯ
ĐT: 0303.890009- 0745.666.634

M.S.D.N: 2100901557 - C.T
CÔNG TY TNHH TƯ VẤN XÂY DỰNG VÀ THƯƠNG MẠI DỊCH VỤ MINH ANH
TỈNH NINH BÌNH
KS. VŨ VĂN ĐÀM

CHỦ TRÌ THIẾT KẾ:
Đam
KS. VŨ VĂN ĐÀM

THỂ HIỆN:
Hoàng
KS. NINH ĐỨC HỒNG

KIỂM TRA:
Đam
KS. VŨ VĂN ĐÀM

TÊN BẢN VẼ:
MẶT BẰNG BỐ TRÍ Ồ CẮM CẢI TẠO

HỒ SƠ THIẾT KẾ BẢN VẼ THI CÔNG		
TỶ LỆ	HOÀN THÀNH	SỐ HIỆU BẢN VẼ
.....	1/2025	Đ-04

**PHÒNG KINH TẾ, HẠ TẦNG VÀ ĐÔ THỊ
PHƯỜNG ĐÔNG HOA LƯ**
THẨM ĐỊNH
Theo Văn bản số 5/TĐ-KT&ĐT
Ngày tháng năm 20
Kylen

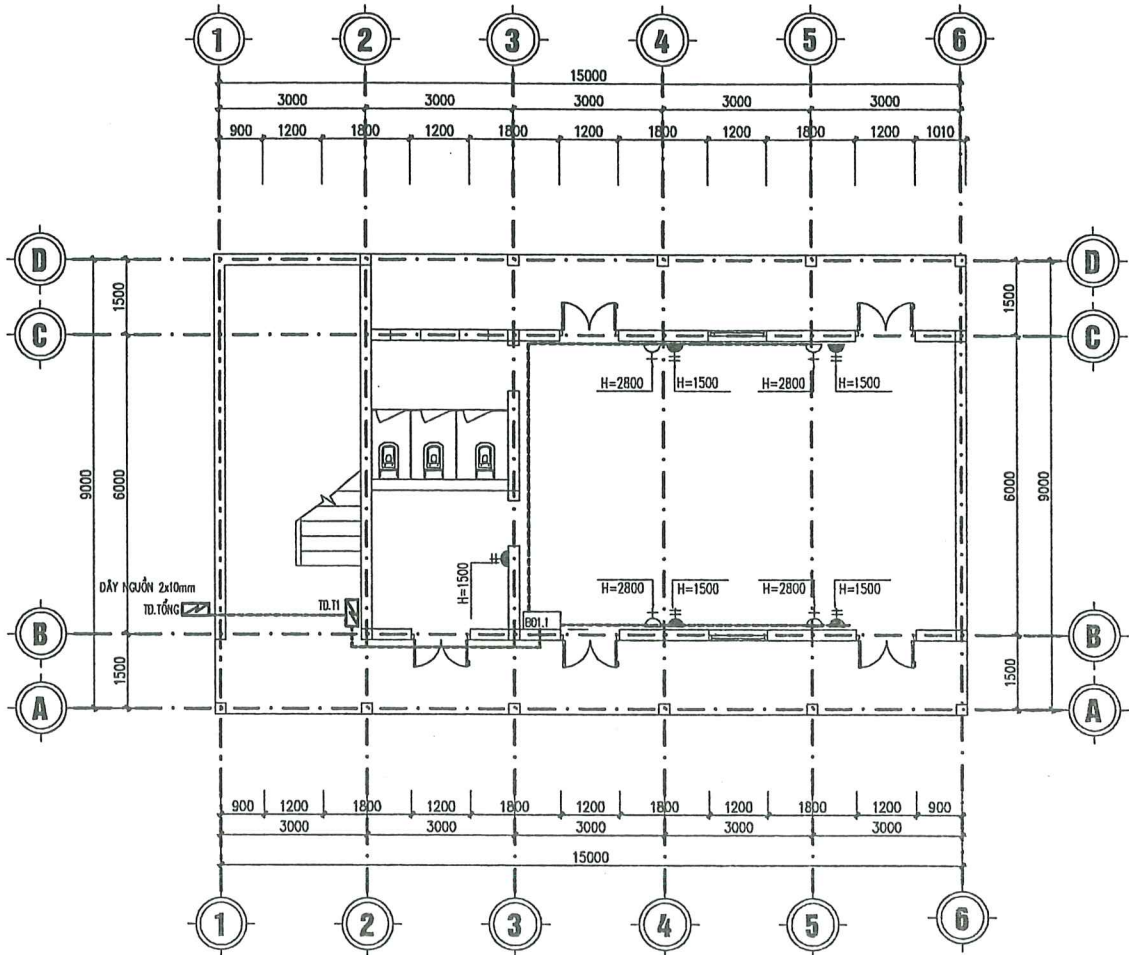

MẶT BẰNG BỐ TRÍ Ồ CẮM TẦNG 1

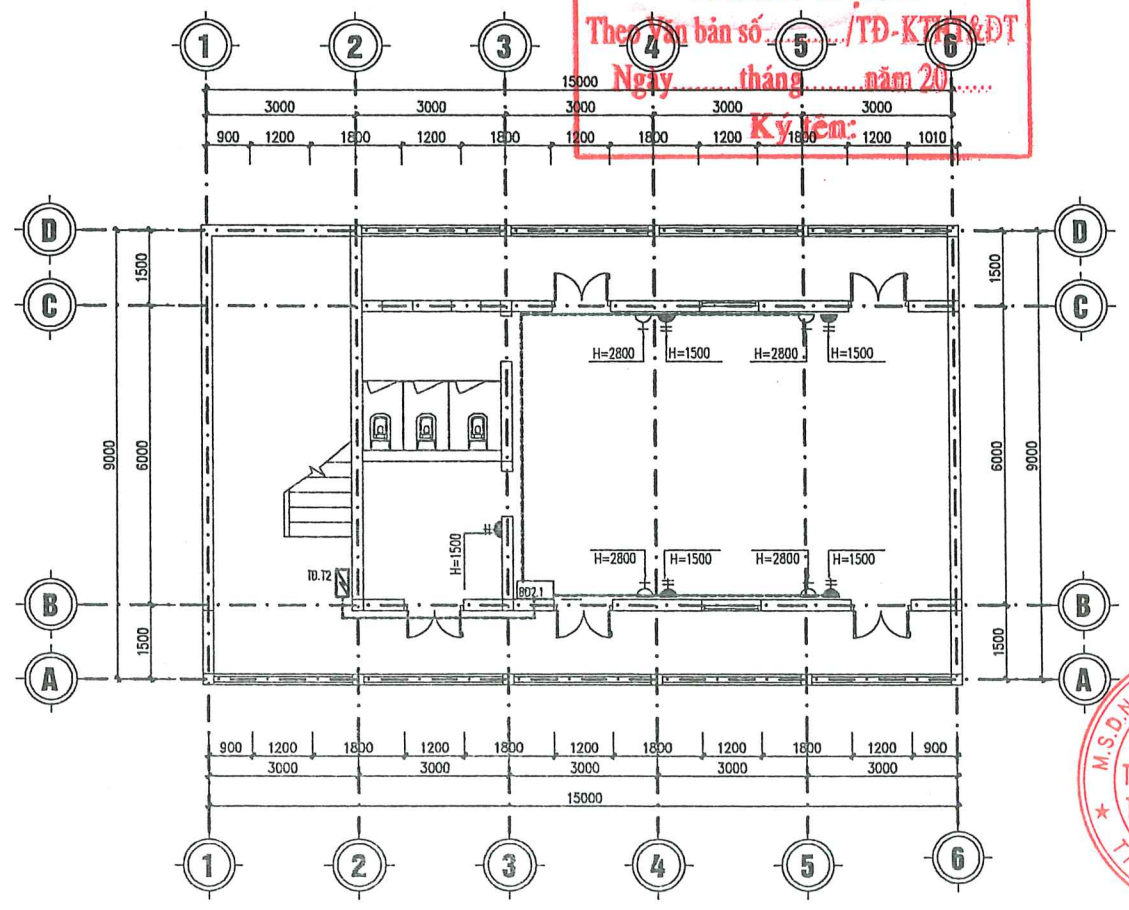

MẶT BẰNG BỐ TRÍ Ồ CẮM TẦNG 2

STT	TÊN VẬT LIỆU (QUY CÁCH)	KÝ HIỆU	SỐ LƯỢNG	GHI CHÚ
1	Ồ CẮM DỜI	⌘	10 BỘ	
2	Ồ CẮM ĐÓN - H=2800	⌘	08 BỘ	CẮM QUẠT TREC

SỬA ĐỔI		
LẦN	SỬA ĐỔI	XÁC NHẬN
1		
2		
3		
4		
5		

CHỦ ĐẦU TƯ:
**ỦY BAN NHÂN DÂN
PHƯỜNG ĐÔNG HOA LƯ**

CÔNG TRÌNH:
**SỬA CHỮA, CẢI TẠO
TRƯỜNG MẦM NON KHÁNH AN
TRƯỜNG TIỂU HỌC KHÁNH AN
PHƯỜNG ĐÔNG HOA LƯ**

ĐỊA ĐIỂM XÂY DỰNG:
**PHƯỜNG ĐÔNG HOA LƯ
TỈNH NINH BÌNH**

ĐƠN VỊ TƯ VẤN:
**CÔNG TY TNHH TVXD
VÀ THƯƠNG MẠI DỊCH VỤ
MINH ANH**

SỐ 7 NGÕ 134 ĐƯỜNG PHƯƠNG HỒNG, PHƯỜNG HOA LƯ
ĐT: 0383.860009-0945.666.684



KS. VŨ VĂN ĐẰM

THỂ HIỆN:
[Signature]
KS. NINH ĐỨC HỒNG

KIỂM TRA:
[Signature]
KS. VŨ VĂN ĐẰM

TÊN BẢN VẼ:
MẶT BẰNG BỐ TRÍ Ồ CẨM CẢI TẠO

HỒ SƠ THIẾT KẾ BẢN VẼ THI CÔNG		
TỶ LỆ	HOÀN THÀNH	SỐ HIỆU BẢN VẼ
.....	/2025	Đ-05

PHÒNG KINH TẾ, HẠ TẦNG VÀ ĐÔ THỊ
PHƯỜNG ĐÔNG HOA LƯ
THẨM ĐỊNH
Theo Văn bản số/TD-KTHT&ĐT
Ngày tháng năm 20.....
Ký tên:

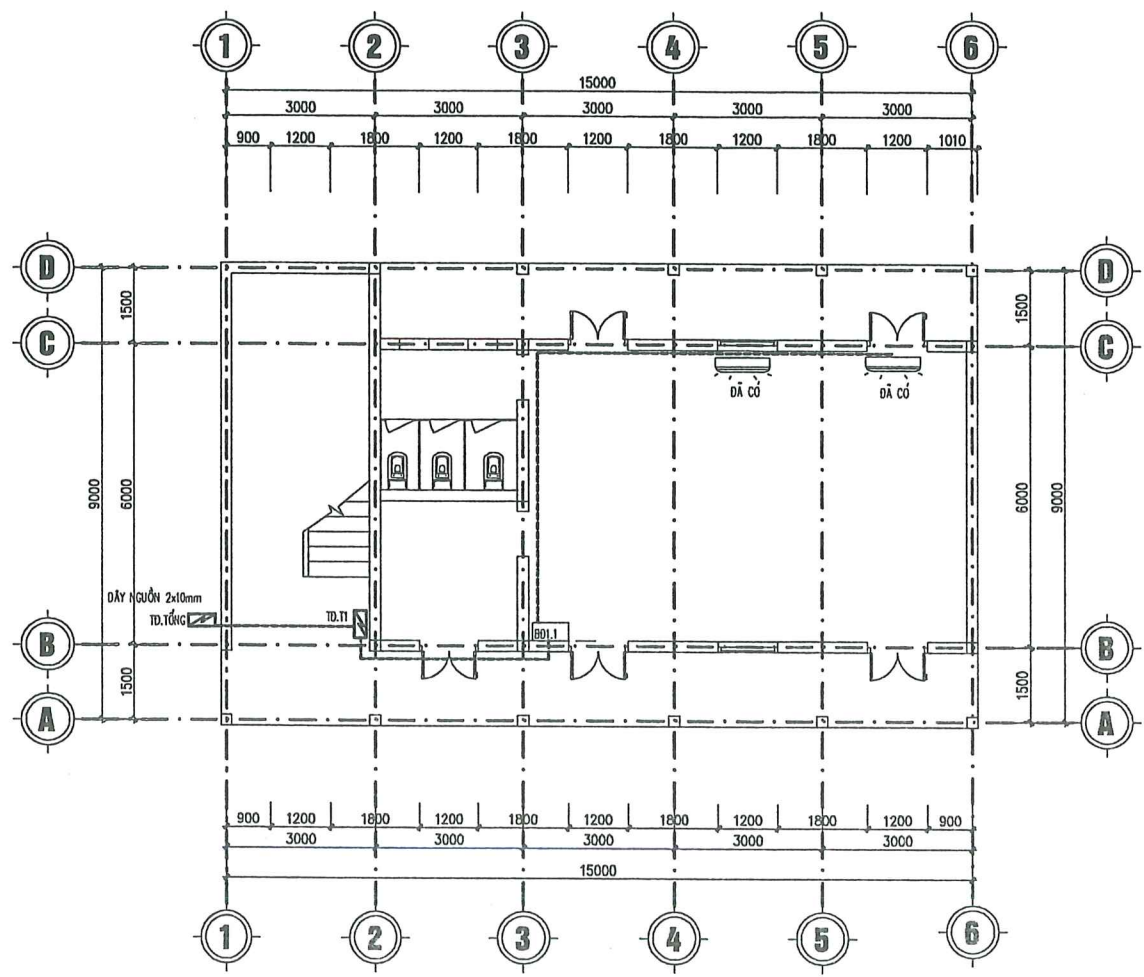

MẶT BẰNG BỐ TRÍ ĐIỀU HÒA TẦNG 1

STT	TÊN VẬT LIỆU (QUY CÁCH)	KÝ HIỆU	SỐ LƯỢNG	GHI CHÚ
1	ĐIỀU HÒA		04 CÁI	ĐÃ CÓ
2				

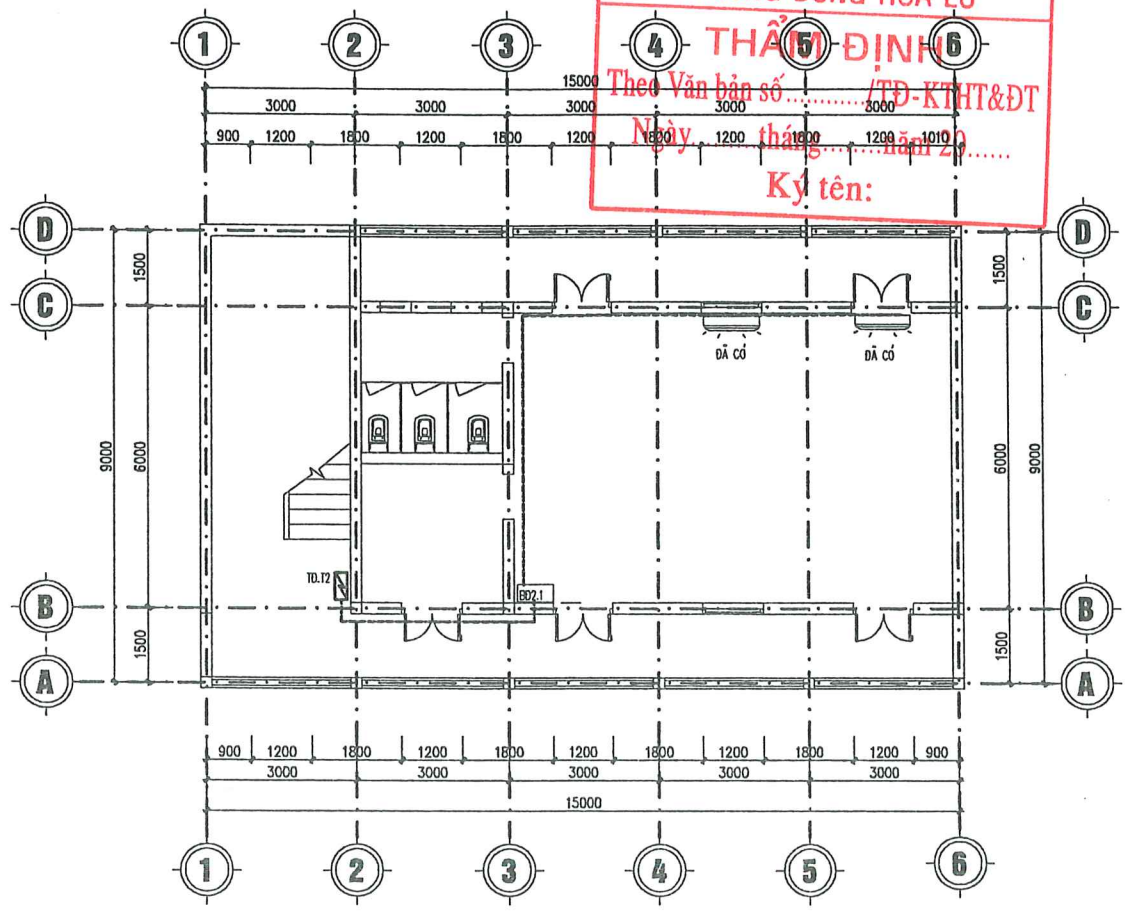

MẶT BẰNG BỐ TRÍ ĐIỀU HÒA TẦNG 2

SƠ ĐỒ CẤP ĐIỆN

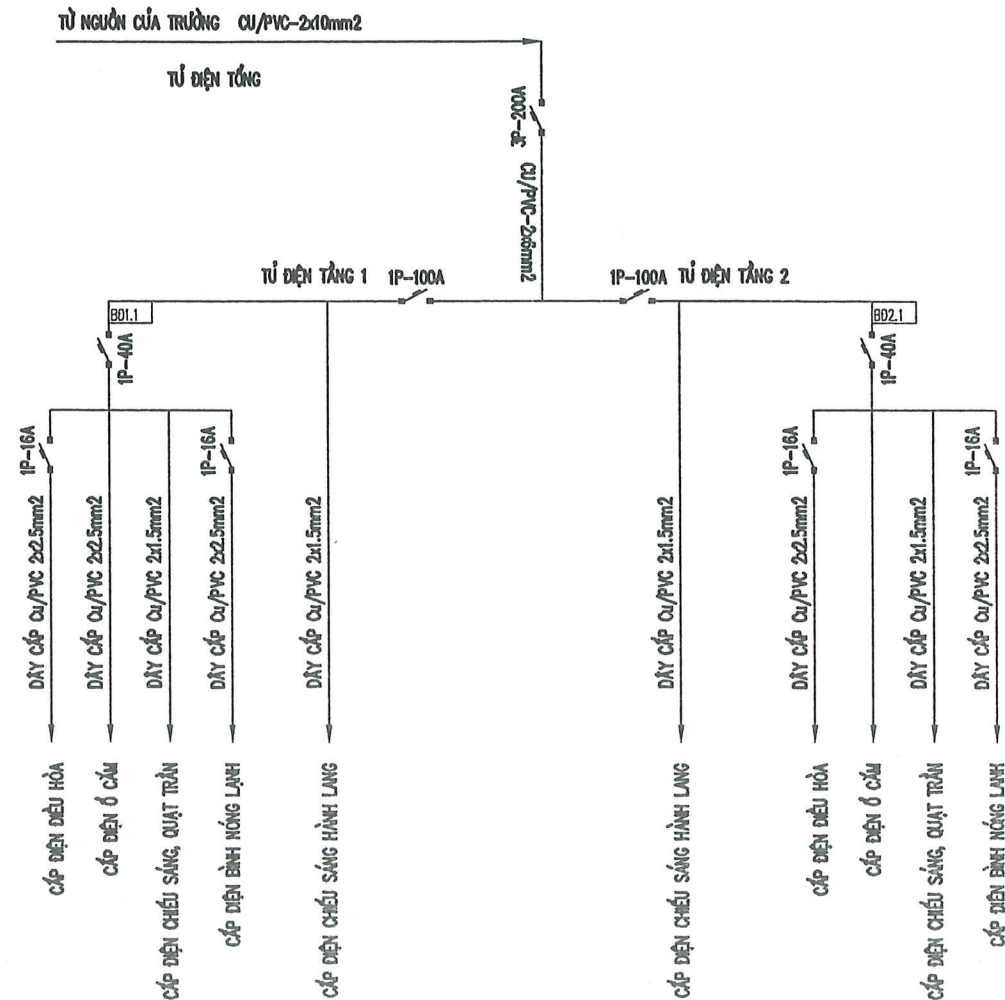

GHI CHÚ:

- DÂY TỪ NGUỒN VÀO CU/PVC-(2x10mm2), DÂY TRỰC CHỈNH CẤP VÀO PHÒNG CU/PVC-(2x10mm2)
- DÂY CẤP TỚI Ổ CẮM SỬ DỤNG DÂY CU/PVC-(2x2.5)mm2
- DÂY CẤP TỚI QUẠT TRẦN, BÓNG ĐIỆN SỬ DỤNG DÂY CU/PVC-(2x1.5)mm2
- DÂY DẪN ĐIỆN DƯỢC LUỒN TRONG MÁNG GEN NHỰA ĐI NỔI
- KHOẢNG CÁCH LẮP ĐẶT THIẾT BỊ ĐÓNG NGẮT, Ổ CẮM TỪ NỀN HOÀN THIỆN ĐẾN THIẾT BỊ LÀ 0.9-1.5m.
- CÁC THIẾT BỊ KHÔNG ĐI CHUNG TRÊN CÙNG 1 ĐƯỜNG DÂY.
- KHẸ THÌ CÔNG CẮM KẾT HỢP CÁC BẢN VẼ KHÁC CÓ LIÊN QUAN.

BẢNG THỐNG KÊ VẬT TƯ

STT	CHUNG LOẠI	ĐƠN VỊ	KHỐI LƯỢNG
1	- ĐÈN LED BÁN NGUYỆT 36W; L=1,2m	BỘ	14
2	- ĐÈN LED ỚP TRẦN 18W; D220	BỘ	12
3	- QUẠT TRẦN 3 CÁNH	CÁI	08
4	- QUẠT TREO TƯỜNG	BỘ	08
5	- APTOMAT MCCB-1P-100A TẦNG	CÁI	02
6	- APTOMAT MCB-1P-40A PHÒNG	CÁI	02
7	- APTOMAT MCB-1P-16A ĐIỀU HÒA, N	CÁI	06
8	- APTOMAT MCCB-3P-200A TỔNG	CÁI	01
9	- Ổ CẮM ĐÔI	CÁI	10
10	- Ổ CẮM ĐƠN	CÁI	08
11	- CÔNG TẮC 1 HẠT	CÁI	02
12	- CÔNG TẮC 2 HẠT	CÁI	08
13	- DÂY CẤP ĐIỆN CU/PVC 2x10mm2	m	80
14	- DÂY ĐIỆN CU/PVC 2x6mm2	m	120
15	- DÂY ĐIỆN CU/PVC 2x2,5mm2	m	300
16	- DÂY ĐIỆN CU/PVC 2x1,5mm2	m	500
17	- ỚNG GEN NHỰA ĐI NỔI	m	500
18	- TỦ ĐIỆN TỔNG 250x500	CÁI	01
19	- HỘP ĐIỆN PHÒNG	CÁI	02
20	- TỦ ĐIỆN 200X300 TẦNG	CÁI	02
21			
22			
23			
24			
25			
26			
27			
28			
29			
30			

PHÒNG KINH TẾ, HẠ TẦNG VÀ ĐÔ THỊ
PHƯỜNG ĐÔNG HOA LƯU
THẨM ĐỊNH
Theo Văn bản số/TD-KTHT&ĐT
Ngày tháng năm 20.....
Ký tên:

SỬA ĐỔI

LẦN	SỬA ĐỔI	XÁC NHẬN
1		
2		
3		
4		
5		

CHỦ ĐẦU TƯ:
**ỦY BAN NHÂN DÂN
PHƯỜNG ĐÔNG HOA LƯU**

CÔNG TRÌNH:
**SỬA CHỮA, CẢI TẠO
TRƯỜNG MẦM NON KHÁNH AN
TRƯỜNG TIỂU HỌC KHÁNH AN
PHƯỜNG ĐÔNG HOA LƯU**

ĐỊA ĐIỂM XÂY DỰNG:
**PHƯỜNG ĐÔNG HOA LƯU
TỈNH NINH BÌNH**

ĐƠN VỊ TƯ VẤN:
**CÔNG TY TNHH TVXD
VÀ THƯƠNG MẠI DỊCH VỤ
MINH ANH**

M.S.D.N: 2700901557 - C.T
Số 7 Ngõ 185 ĐƯỜNG PHƯƠNG HỒNG, PHƯỜNG HOA LƯU
ĐT: 0303.870009 - 0745.656.654
TỈNH NINH BÌNH
THƯƠNG MẠI DỊCH VỤ
MINH ANH
KS. VŨ VĂN ĐAM

CHỦ TRÌ THIẾT KẾ:

KS. VŨ VĂN ĐAM

THỂ HIỆN:

KS. NINH ĐỨC HỒNG

KIỂM TRA:

KS. VŨ VĂN ĐAM

TÊN BẢN VẼ:
**SƠ ĐỒ
CẤP ĐIỆN**

HỒ SƠ THIẾT KẾ BẢN VẼ THI CÔNG		
TỶ LỆ	HOÀN THÀNH	SỐ HIỆU BẢN VẼ
.....	1/2025	Đ-07

PHÒNG KINH TẾ, HẠ TẦNG VÀ ĐÔ THỊ
PHƯỜNG ĐÔNG HOA LƯU
THẨM ĐỊNH
Theo Văn bản số...../TĐ-KTHT&ĐT
Ngày.....tháng.....năm 20.....
Ký tên:

NHÀ BẾP



**PHÒNG KINH TẾ, HẠ TẦNG VÀ ĐÔ THỊ
PHƯỜNG ĐÔNG HOA LƯ**

THẨM ĐỊNH
Theo Văn bản số...../TĐ-KTHT&ĐT
Ngày.....tháng.....năm 20.....
Ký tên:

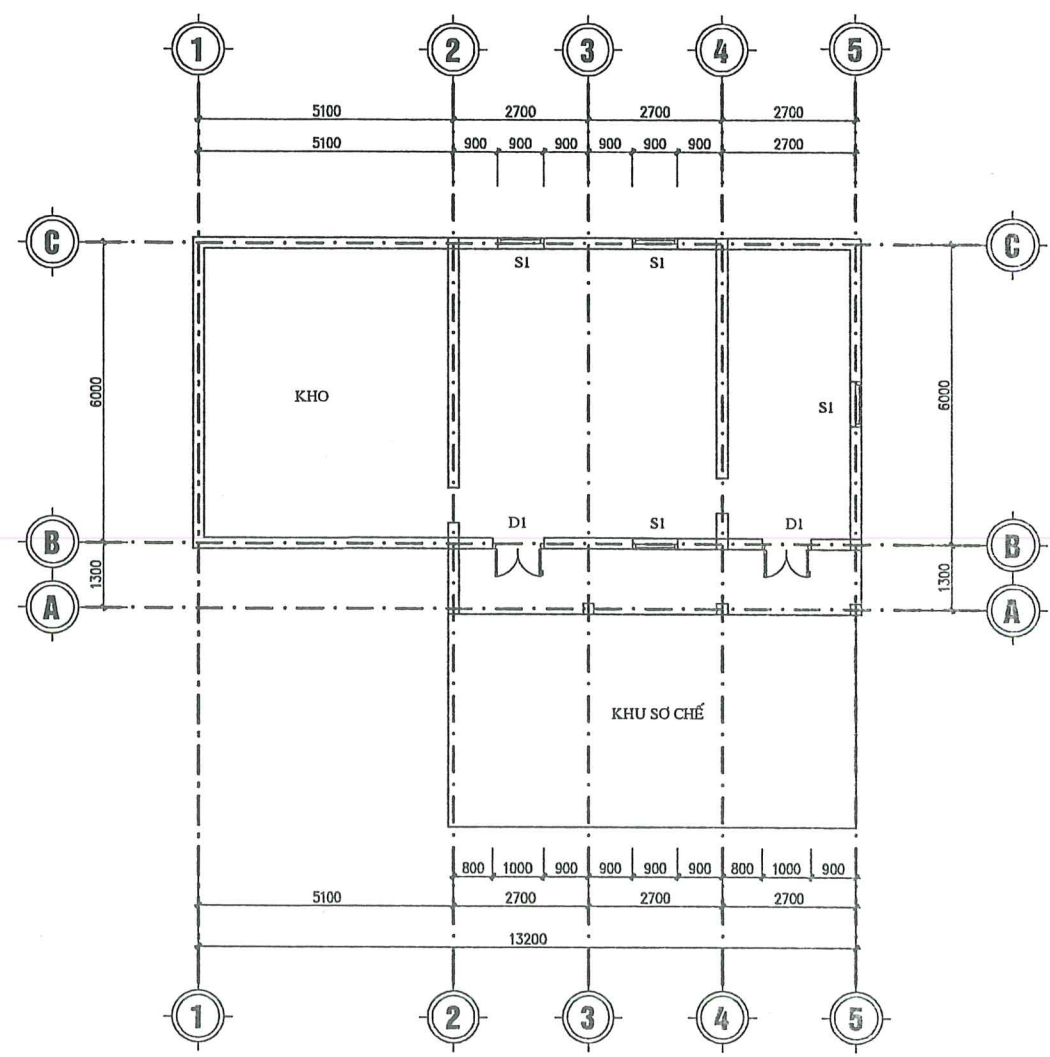

MẶT BẰNG NHÀ BẾP HIỆN TRẠNG

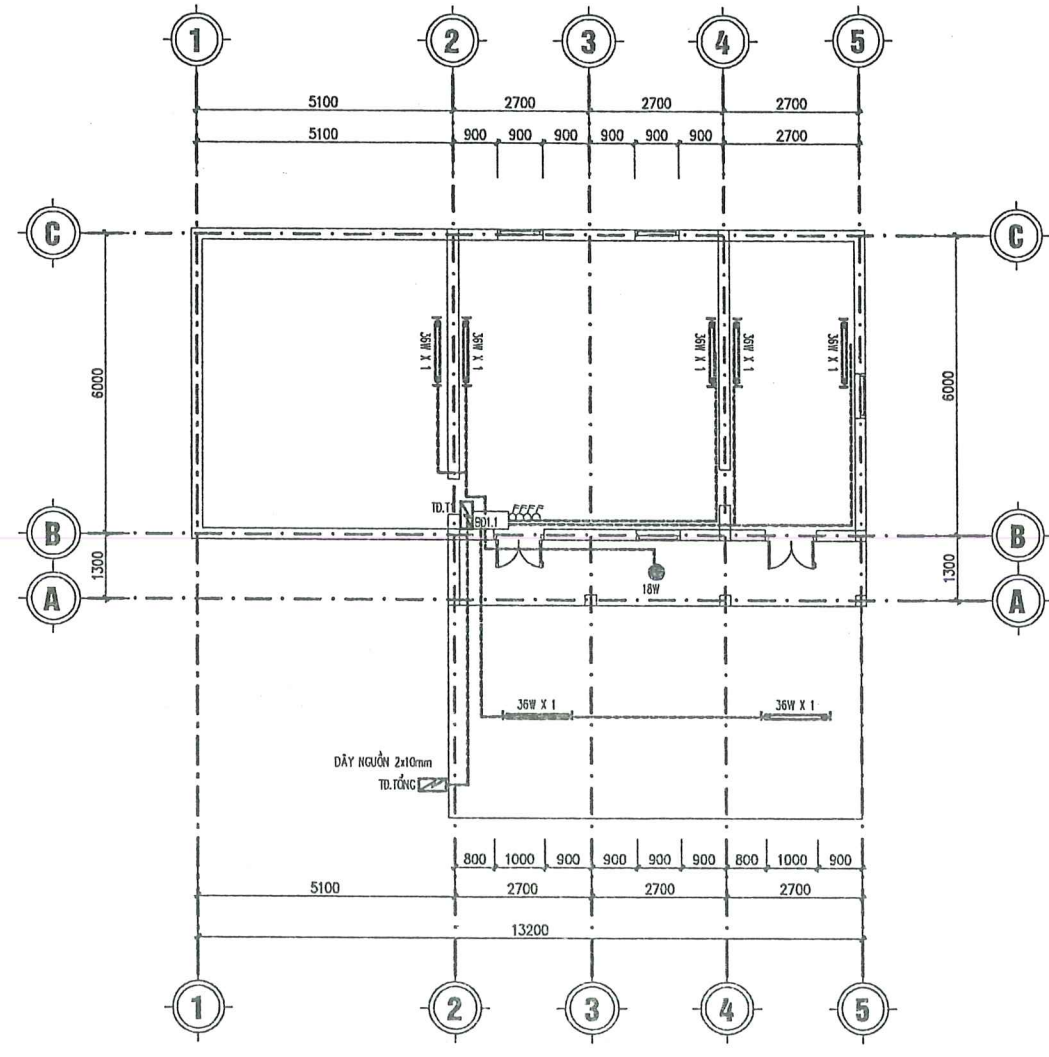

MẶT BẰNG ĐIỆN CHIẾU SÁNG CẢI TẠO

SỬA ĐỔI		
LẦN	SỬA ĐỔI	XÁC NHẬN
1		
2		
3		
4		
5		
CHỦ ĐẦU TƯ:		
ỦY BAN NHÂN DÂN PHƯỜNG ĐÔNG HOA LƯ		
CÔNG TRÌNH:		
SỬA CHỮA, CẢI TẠO TRƯỜNG MẦM NON KHÁNH AN TRƯỜNG TIỂU HỌC KHÁNH AN PHƯỜNG ĐÔNG HOA LƯ		
ĐỊA ĐIỂM XÂY DỰNG:		
PHƯỜNG ĐÔNG HOA LƯ TỈNH NINH BÌNH		
ĐƠN VỊ TƯ VẤN:		
CÔNG TY TNHH TVXD VÀ THƯƠNG MẠI DỊCH VỤ MINH ANH		
<div style="display: flex; justify-content: space-between;"> <div style="font-size: 8px;"> SỐ 7 NGÕ 185 ĐƯỜNG PHƯƠNG HỒNG, PHƯỜNG HOA LƯ Đ.T: 0303.890009 - 0945.666.684 </div> <div style="text-align: center;"> GIÁM ĐỐC: TNNH TU VẤN XÂY DỰNG VÀ THƯƠNG MẠI DỊCH VỤ MINH ANH K.S. VŨ VĂN ĐÀM CHỦ TRÌ THIẾT KẾ: </div> </div>		
<div style="display: flex; justify-content: space-around;"> </div>		
K.S. VŨ VĂN ĐÀM		
THỂ HIỆN:		
K.S. NINH ĐỨC HỒNG		
KIỂM TRA:		
K.S. VŨ VĂN ĐÀM		
TÊN BẢN VẼ:		
<u>MẶT BẰNG ĐIỆN HIỆN TRẠNG</u> <u>MẶT BẰNG ĐIỆN CẢI TẠO</u>		
HỒ SƠ THIẾT KẾ BẢN VẼ THI CÔNG		
TỶ LỆ	HOÀN THÀNH	SỐ HIỆU BẢN VẼ
	1/2025	Đ-01

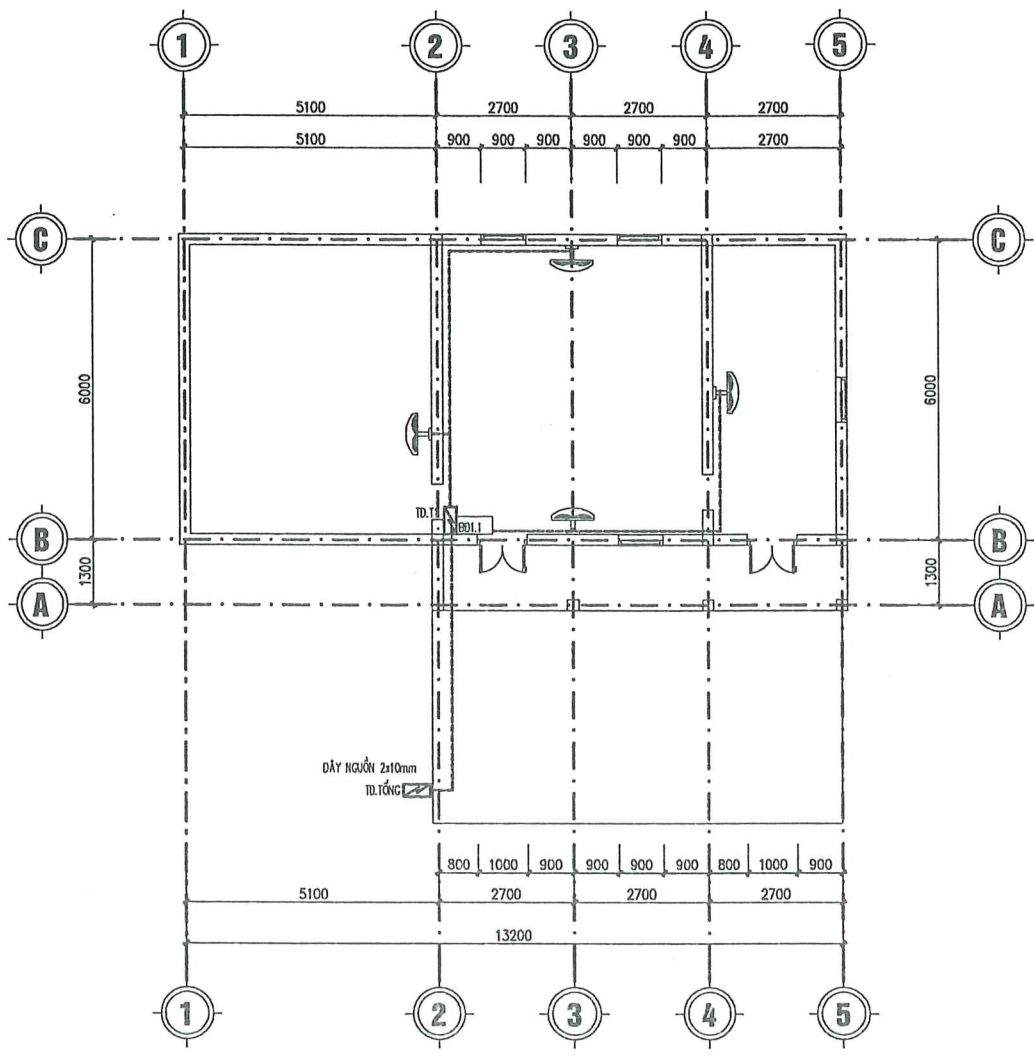

MẶT BẰNG BỐ TRÍ QUẠT CẢI TẠO

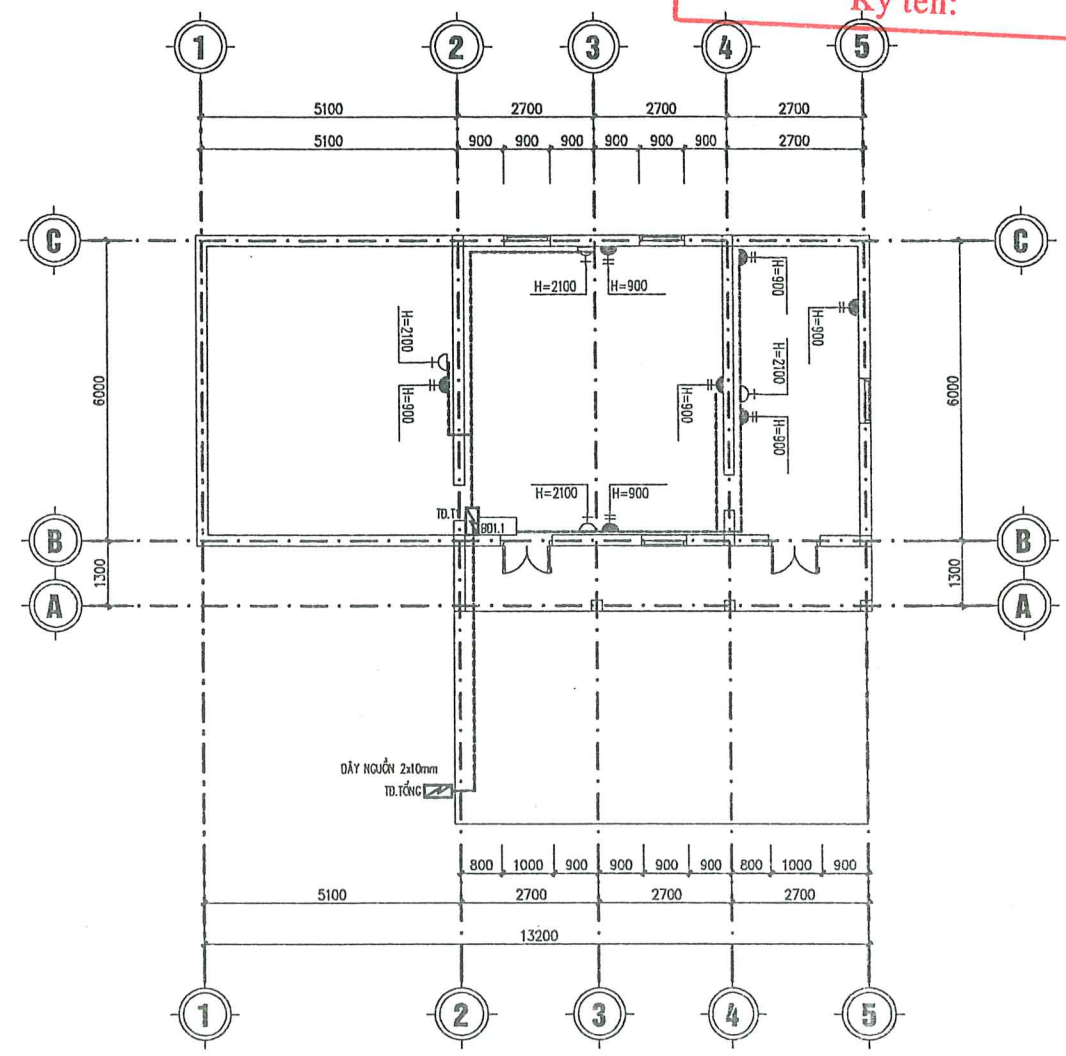

MẶT BẰNG BỐ TRÍ Ồ CẮM CẢI TẠO

PHÒNG KINH TẾ, HẠ TẦNG VÀ ĐÔ THỊ
 PHƯỜNG ĐÔNG HOA LƯ
THẨM ĐỊNH
 Theo Văn bản số...../TĐ-KTHT&ĐT
 Ngày.....tháng.....năm 20.....
 Ký tên:

SỬA ĐỔI		
LẦN	SỬA ĐỔI	XÁC NHẬN
1		
2		
3		
4		
5		
CHỦ ĐẦU TƯ: ỦY BAN NHÂN DÂN PHƯỜNG ĐÔNG HOA LƯ		
CÔNG TRÌNH: SỬA CHỮA, CẢI TẠO TRƯỜNG MẦM NON KHÁNH AN TRƯỜNG TIỂU HỌC KHÁNH AN PHƯỜNG ĐÔNG HOA LƯ		
ĐỊA ĐIỂM XÂY DỰNG: PHƯỜNG ĐÔNG HOA LƯ TỈNH NINH BÌNH		
ĐƠN VỊ TƯ VẤN: CÔNG TY TNHH TVXD VÀ THƯƠNG MẠI DỊCH VỤ MINH ANH		
SỐ 7 NGÕ 104 ĐƯỜNG PHƯỚC HỒNG, PHƯỜNG HOA LƯ Đ.T: 0303.850097 - 0945.666.684 GIÁM ĐỐC: <div style="text-align: center;"> </div>		
KS. VŨ VĂN ĐÀM <div style="text-align: right;"> </div>		
THỂ HIỆN: <div style="text-align: right;"> </div>		
KS. NINH ĐỨC HỒNG KIỂM TRA: <div style="text-align: right;"> </div>		
KS. VŨ VĂN ĐÀM TÊN BẢN VẼ: MẶT BẰNG BỐ TRÍ Ồ CẮM CẢI TẠO MẶT BẰNG BỐ TRÍ QUẠT CẢI TẠO		
HỒ SƠ THIẾT KẾ BẢN VẼ THI CÔNG TỶ LỆ HOÀN THÀNH SỐ HIỆU BẢN VẼ /2025 Đ-02		

PHÒNG KINH TẾ, HẠ TẦNG VÀ ĐÔ THỊ
PHƯỜNG ĐÔNG HOA LƯU
THẨM ĐỊNH
Theo Văn bản số...../TĐ-KTHT&ĐT
Ngày.....tháng.....năm 20.....
Ký tên:

TRƯỜNG TIỂU HỌC KHÁNH AN



MẶT BẰNG CẢI TẠO

TRƯỜNG TIỂU HỌC XÃ KHÁNH AN
PHƯỜNG ĐÔNG HOA LƯ - TỈNH NINH BÌNH

PHÒNG KINH TẾ, HẠ TẦNG VÀ ĐÔ THỊ
PHƯỜNG ĐÔNG HOA LƯ

THẨM ĐỊNH
Theo Văn bản số...../TĐ-KTHT&ĐT
Ngày.....tháng.....năm 20.....
Ký tên:



GHI CHÚ:

- 1 - CỐNG CHÍNH
- 2 - NHÀ HỌC 2 TẦNG (NHÀ B)
- 3 - NHÀ HỌC 1 TẦNG 6 LỚP (XÂY 2020)
- 4 - NHÀ HỌC 2 TẦNG 4 LỚP (NHÀ C)
- 5 - NHÀ HỌC 2 TẦNG 4 LỚP (NHÀ A)
- 6 - NHÀ HIỆU BỘ 1 TẦNG
- 7 - SÀN LÁT GẠCH
- 8 - NHÀ VỆ SINH (CẢI TẠO)
- 9 - NHÀ HỌC 1 LỚP (NHÀ HỌC 1 TẦNG)
- 10 - AO
- 11 - SÀN BÊ TÔNG
- 12 - NHÀ BẢO VỆ (XÂY MỚI)
- 13 - SÀN THÉ CHẤT
- 14 - THƯ VIỆN XANH
- 15 - CỐNG PHỤ

KÍ HIỆU:

- - M1, M2, ĐIỂM MỐC RANH GIỚI QUY HOẠCH
- - RANH GIỚI QUY HOẠCH
- ▨ - CÂY XANH CẢNH QUAN
- ▤ - SỐ TẦNG CAO
- ▩ - SÀN
- ▽ - MẶT NƯỚC
- ⊕ - LƯỚI ĐƯỜNG CHUYỂN

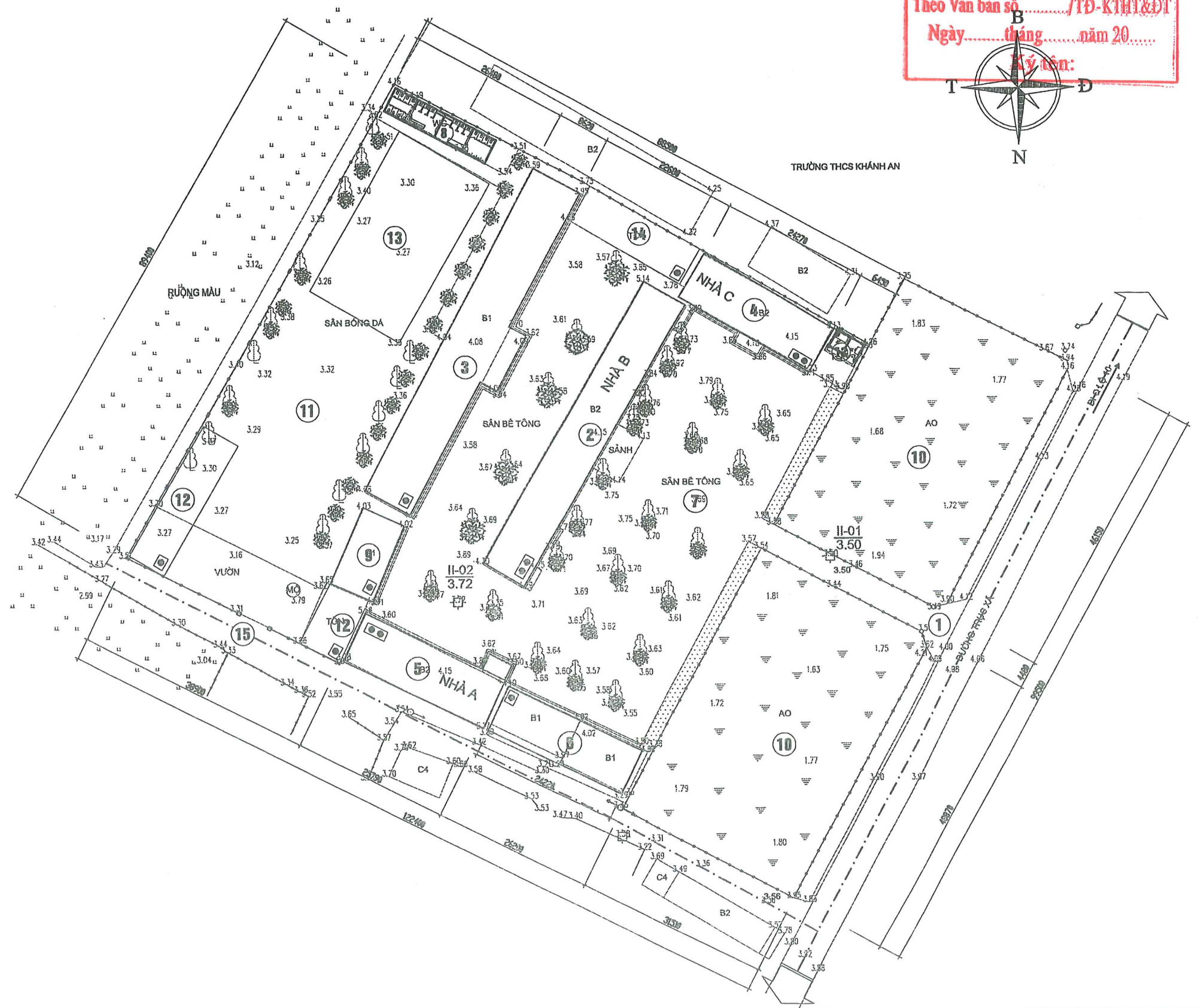

PHÒNG KINH TẾ, HẠ TẦNG VÀ ĐÔ THỊ
PHƯỜNG ĐÔNG HOA LƯU
THẨM ĐỊNH
Theo Văn bản số...../TĐ-KTHT&ĐT
Ngày.....tháng.....năm 20.....
Ký tên:

HẠNG MỤC: NHÀ BẢO VỆ



PHÒNG KINH TẾ, HẠ TẦNG VÀ ĐÔ THỊ
PHƯỜNG ĐÔNG HOA LƯU

THẨM ĐỊNH
Theo Văn bản số...../TĐ-KTHT&ĐT
Ngày.....tháng.....năm 20.....
Ký tên:

KIẾN TRÚC



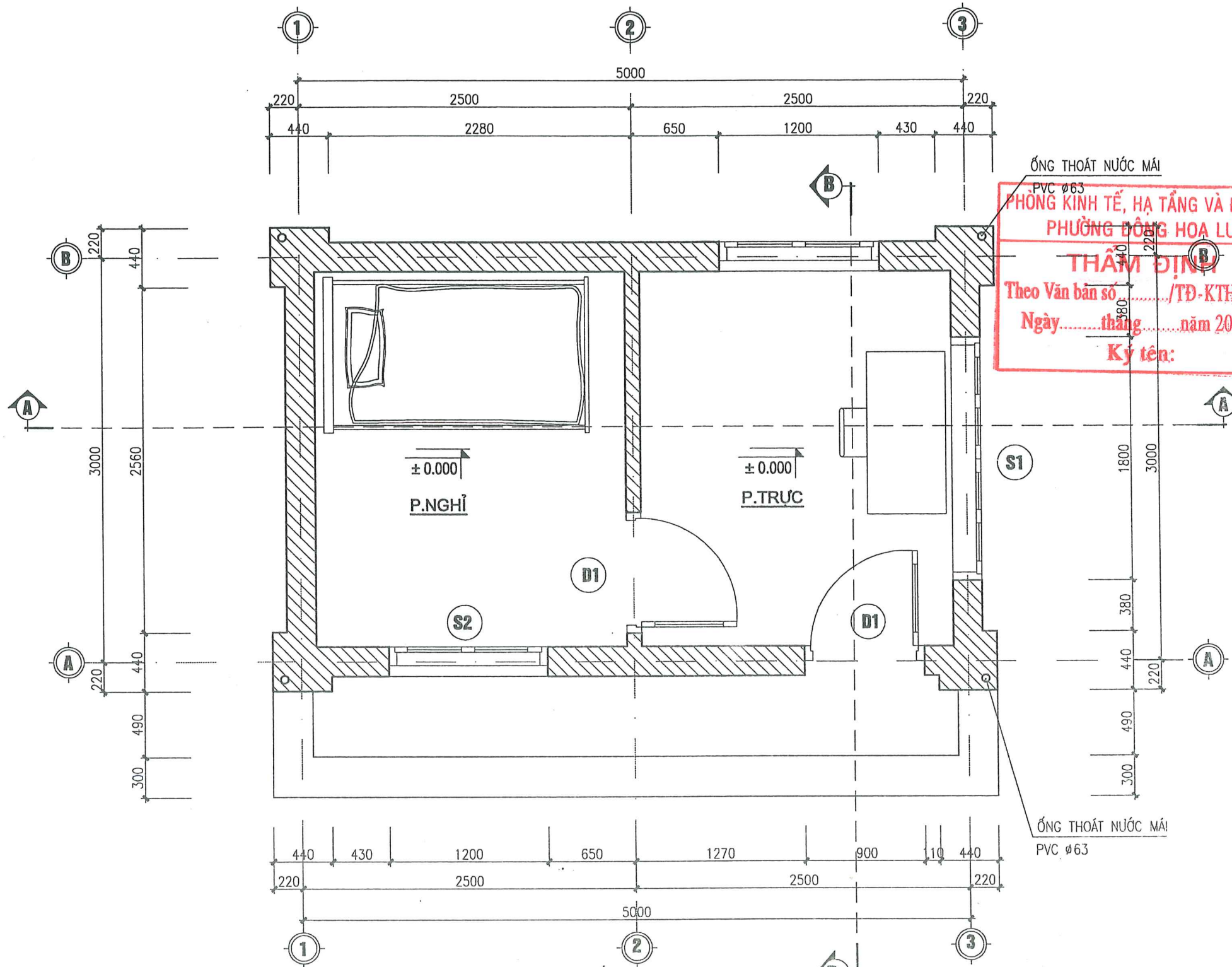

MẶT BẰNG NHÀ BẢO VỆ

THUYẾT MINH KIẾN TRÚC

- NHÀ XÂY KẾT CẤU TƯỜNG CHỊU LỰC, SÀN ĐỒ BÊ TÔNG CỐT THÉP TẠI CHỖ
- TƯỜNG XÂY KHÔNG NUNG, TRÁT TƯỜNG VXM MẮC 75. TRÁT TRẦN, CỘT, PHẪO, CHỈ, ĐẦU TRỤ VXM MẮC 75
- LĂN SƠN TRONG VÀ NGOÀI NHÀ 1 LỚP LÓT 2 LỚP MÀU
- NỀN LÁT GẠCH 600X600 MÀU SÁNG, TAM CẤP LÁT ĐÁ GRANITE
- MÁI XÂY TƯỜNG THU HỒI 110, BỐ TRỤ 220 CÓ GIẰNG ĐÌNH TƯỜNG, LỢP TÔN 0.45MM
- HỆ THỐNG THOÁT NƯỚC MÁI BẰNG ỐNG NHỰA PVC D90, MẶT TRƯỚC DẤU TRONG CỘT

SỬA ĐỔI		
LẦN	SỬA ĐỔI	XÁC NHẬN
1		
2		
3		
4		
5		

CHỦ ĐẦU TƯ:
UBND PHƯỜNG ĐÔNG HOA LƯ

CÔNG TRÌNH:
SỬA CHỮA, CẢI TẠO TRƯỜNG MẦM NON KHÁNH AN TRƯỜNG TIỂU HỌC KHÁNH AN PHƯỜNG ĐÔNG HOA LƯ

HẠNG MỤC:
NHÀ BẢO VỆ

ĐỊA ĐIỂM XÂY DỰNG:
PHƯỜNG ĐÔNG HOA LƯ TỈNH NINH BÌNH

ĐƠN VỊ TƯ VẤN:
CÔNG TY TNHH TƯ VẤN XÂY DỰNG VÀ THƯƠNG MẠI DỊCH VỤ MINH ANH

SỐ 7 NGÕ 185 ĐÔNG PHƯƠNG HỒNG, PHƯỜNG HOA LƯ
ĐT: 0303.890009- 0945.666.684

M.S.D.N: 200301537
GIÁM ĐỐC: *[Signature]*
CÔNG TY TNHH TƯ VẤN XÂY DỰNG VÀ THƯƠNG MẠI DỊCH VỤ MINH ANH
KS. VŨ VĂN ĐÀM
CHỦ TRÌ THIẾT KẾ: *[Signature]*

KS. VŨ VĂN ĐÀM
THIẾT KẾ: *[Signature]*

KS. MINH ĐỨC HỒNG
KIỂM TRA: *[Signature]*

KS. VŨ VĂN ĐÀM
TÊN BẢN VẼ:
MẶT BẰNG NHÀ BẢO VỆ

HỒ SƠ THIẾT KẾ BẢN VẼ THI CÔNG

TỶ LỆ	HOÀN THÀNH	SỐ HIỆU BẢN VẼ
.....	1/2025	KT - 01

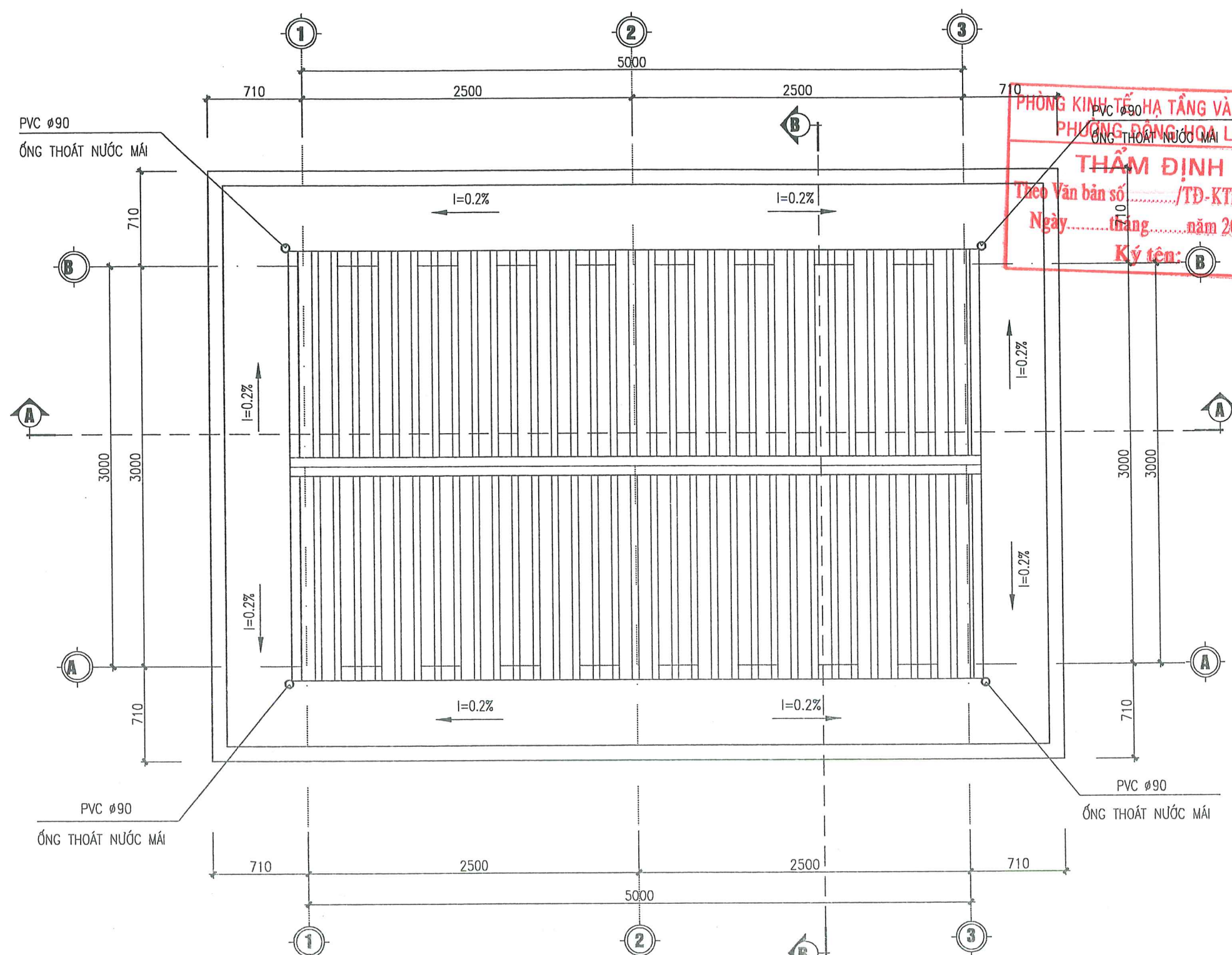

PHÒNG KINH TẾ HẠ TẦNG VÀ ĐÔ THỊ
 PHÒNG ĐỒNG HOA LŨ
THẨM ĐỊNH
 Theo Văn bản số/TĐ-KTHT&ĐT
 Ngày..... tháng..... năm 20.....
 Ký tên: B

MẶT BẰNG MÁI

SỬA ĐỔI		
LẦN	SỬA ĐỔI	XÁC NHẬN
1		
2		
3		
4		
5		

CHỦ ĐẦU TƯ:
UBND PHƯỜNG ĐÔNG HOA LŨ

CÔNG TRÌNH:
SỬA CHỮA, CẢI TẠO TRƯỜNG MẦM NON KHÁNH AN TRƯỜNG TIỂU HỌC KHÁNH AN PHƯỜNG ĐÔNG HOA LŨ

HẠNG MỤC:
NHÀ BẢO VỆ

ĐỊA ĐIỂM XÂY DỰNG:
PHƯỜNG ĐÔNG HOA LŨ TỈNH NINH BÌNH

ĐƠN VỊ TƯ VẤN:
CÔNG TY TNHH TƯ VẤN XÂY DỰNG VÀ THƯƠNG MẠI DỊCH VỤ MINH ANH

SỐ 7 NGÕ 185 ĐƯỜNG PHƯƠNG HỒNG, PHƯỜNG HOA LŨ
ĐT: 0303.890009- 0745.666.684

GIÁM ĐỐC:

KS. VŨ VĂN ĐẰM
THIẾT KẾ:

KS. NINH ĐỨC HỒNG
KIỂM TRA:

KS. VŨ VĂN ĐẰM
TÊN BẢN VẼ:
MẶT BẰNG MÁI

HỒ SƠ THIẾT KẾ BẢN VẼ THI CÔNG		
TỶ LỆ	HOÀN THÀNH	SỐ HIỆU BẢN VẼ
.....	1/2025	KT - 02

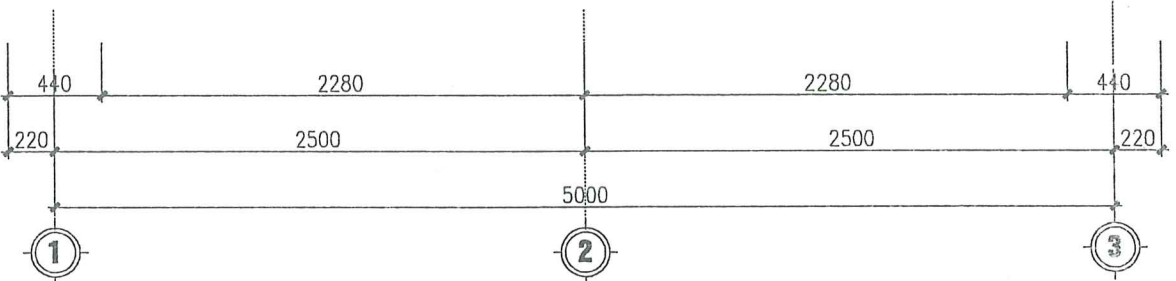
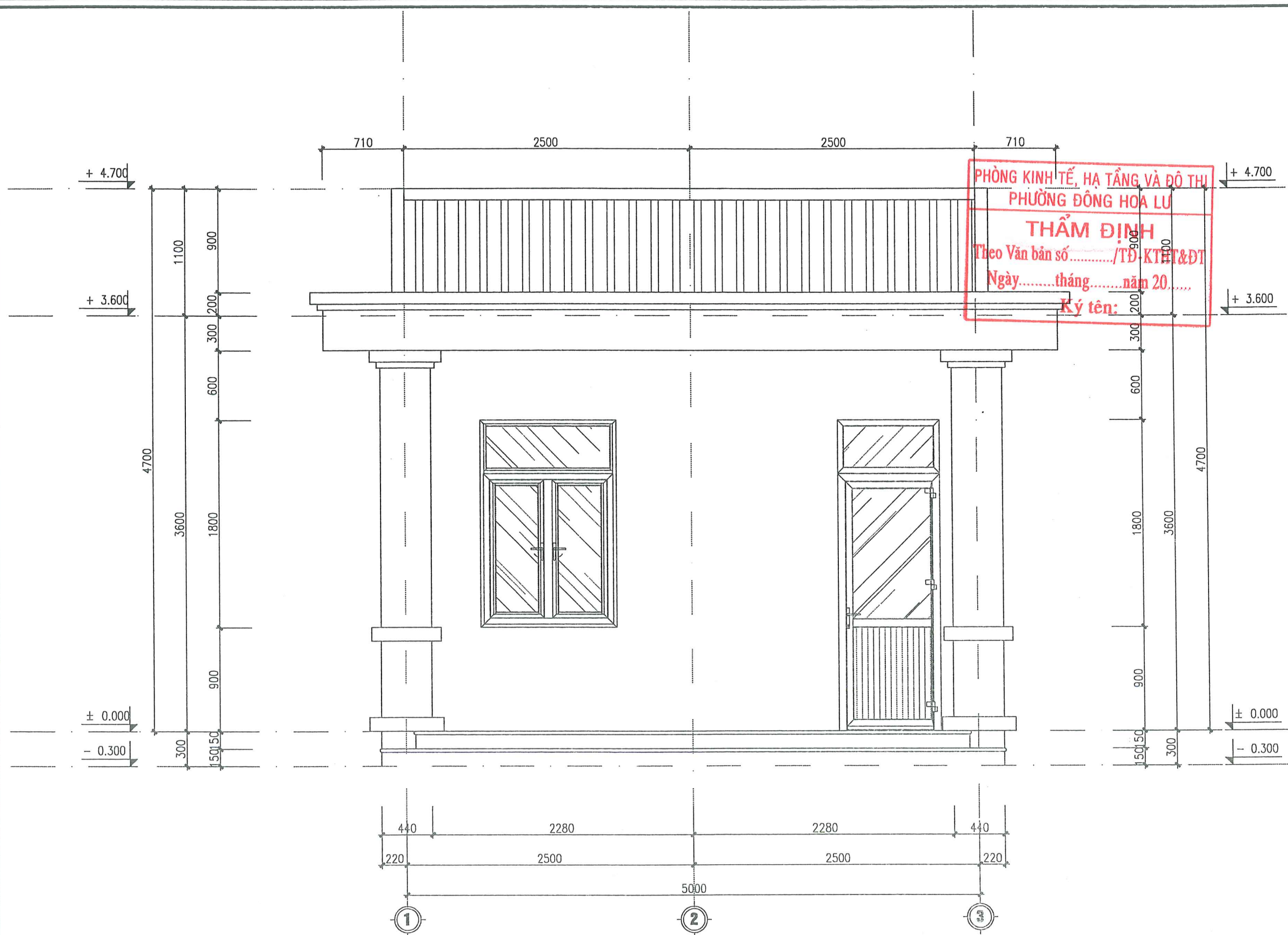

MẶT ĐỨNG TRỰC 1-3

SỬA ĐỔI		
LẦN	SỬA ĐỔI	XÁC NHẬN
1		
2		
3		
4		
5		

CHỦ ĐẦU TƯ:
UBND PHƯỜNG ĐÔNG HOA LƯU

CÔNG TRÌNH:
SỬA CHỮA, CẢI TẠO TRƯỜNG MẦM NON KHÁNH AN TRƯỜNG TIỂU HỌC KHÁNH AN PHƯỜNG ĐÔNG HOA LƯU

HẠNG MỤC:
NHÀ BẢO VỆ

ĐỊA ĐIỂM XÂY DỰNG:
PHƯỜNG ĐÔNG HOA LƯU TỈNH NINH BÌNH

ĐƠN VỊ TƯ VẤN:
CÔNG TY TNHH TƯ VẤN XÂY DỰNG VÀ THƯƠNG MẠI DỊCH VỤ MINH ANH

SỐ 7 NGÕ 185 ĐƯỜNG PHƯƠNG HỒNG, PHƯỜNG HOA LƯU
 ĐT: 0303.890009- 0945.666.684

CHỮ KÝ VÀ CHẤM ĐÓNG:

CHẤM ĐÓNG: *(Red circular stamp of Công ty TNHH Tư vấn xây dựng và Thương mại dịch vụ Minh Anh)*

CHỮ KÝ: *(Signature)*

CHỮ KÝ VÀ CHẤM ĐÓNG:

CHẤM ĐÓNG: *(Red circular stamp of Công ty TNHH Tư vấn xây dựng và Thương mại dịch vụ Minh Anh)*

CHỮ KÝ: *(Signature)*

KS. VŨ VĂN ĐÀM
 THIẾT KẾ:

(Signature)

KS. NINH ĐỨC HỒNG
 KIỂM TRA:

(Signature)

KS. VŨ VĂN ĐÀM
 TÊN BẢN VẼ:

MẶT ĐỨNG TRỰC 1-3

HỒ SƠ THIẾT KẾ BẢN VẼ THI CÔNG		
TỶ LỆ	HOÀN THÀNH	SỐ HIỆU BẢN VẼ
.....	/2025	KT - 03

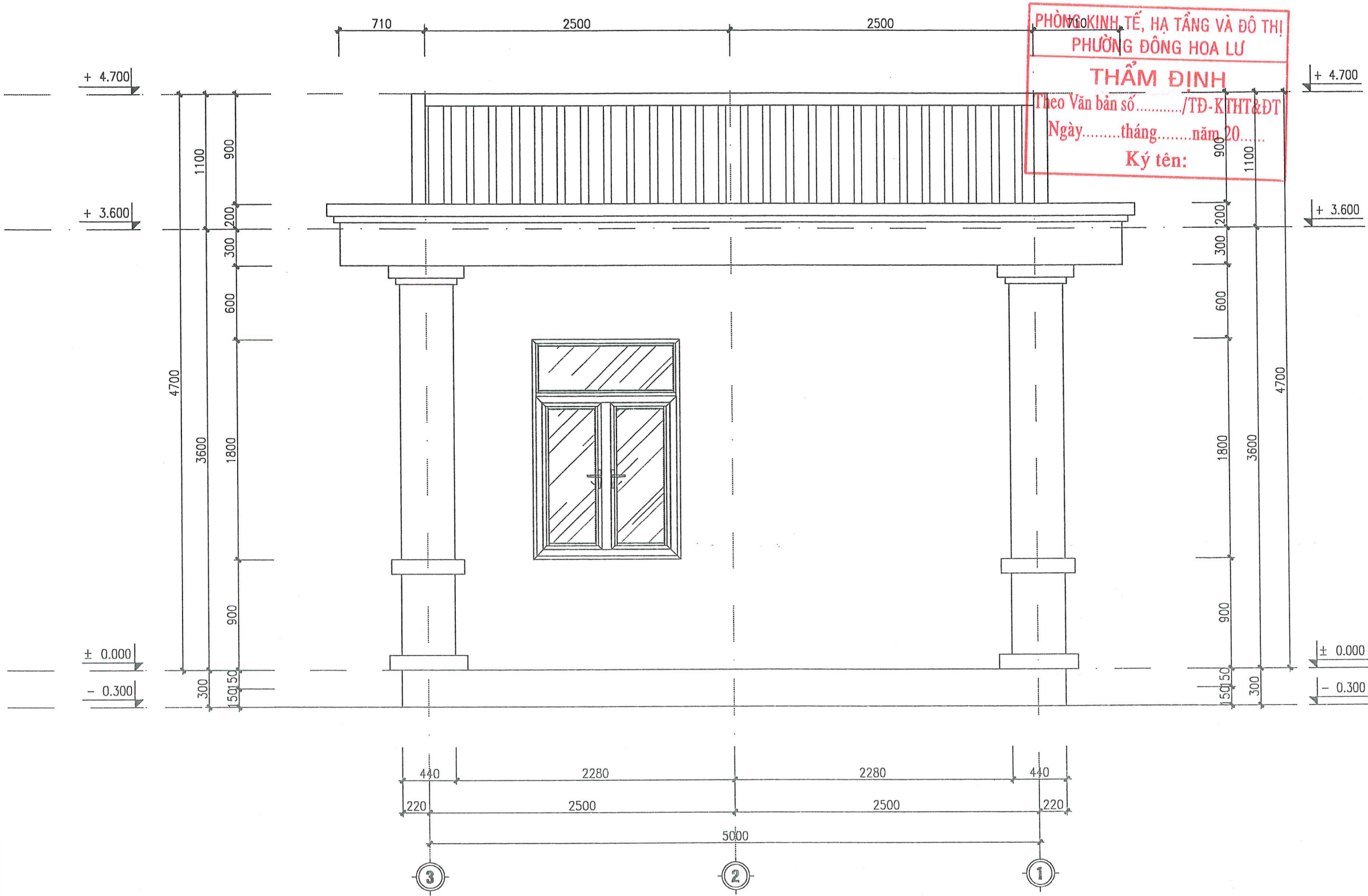

PHÒNG KINH TẾ, HẠ TẦNG VÀ ĐÔ THỊ
 PHƯỜNG ĐÔNG HOA LƯU
THẨM ĐỊNH
 Theo Văn bản số...../TĐ-KIHT&ĐT
 Ngày.....tháng.....năm 20.....
 Ký tên:

MẶT ĐỨNG TRỤC 3-1

SỬA ĐỔI		
LẦN	SỬA ĐỔI	XÁC NHẬN
1		
2		
3		
4		
5		

CHỦ ĐẦU TƯ:
UBND PHƯỜNG ĐÔNG HOA LƯU

CÔNG TRÌNH:
**SỬA CHỮA, CẢI TẠO
 TRƯỜNG MẦM NON KHÁNH AN
 TRƯỜNG TIỂU HỌC KHÁNH AN
 PHƯỜNG ĐÔNG HOA LƯU**

HẠNG MỤC:
NHÀ BẢO VỆ

ĐỊA ĐIỂM XÂY DỰNG:
**PHƯỜNG ĐÔNG HOA LƯU
 TỈNH NINH BÌNH**

ĐƠN VỊ TƯ VẤN:
**CÔNG TY TNHH TƯ VẤN
 XÂY DỰNG VÀ THƯƠNG MẠI DỊCH VỤ
 MINH ANH**

SỐ 7 NGÕ 185 ĐƯỜNG PHƯƠNG HỒNG, PHƯỜNG HOA LƯU
 Đ.T: 0303.890009 - 0945.666.884

CHẤM ĐỌC:

**CÔNG TY
 TNHH
 TƯ VẤN XÂY DỰNG VÀ
 THƯƠNG MẠI DỊCH VỤ
 MINH ANH**
 CHỦ TRÌ THIẾT KẾ:

KS. VŨ VĂN ĐÀM
 THIẾT KẾ:

KS. NINH ĐỨC HỒNG
 KIỂM TRA:

KS. VŨ VĂN ĐÀM
 TÊN BẢN VẼ:
MẶT ĐỨNG TRỤC 3-1

HỒ SƠ THIẾT KẾ BẢN VẼ THI CÔNG		
TỶ LỆ	HOÀN THÀNH	SỐ HIỆU BẢN VẼ
.....	/2025	KT - 04

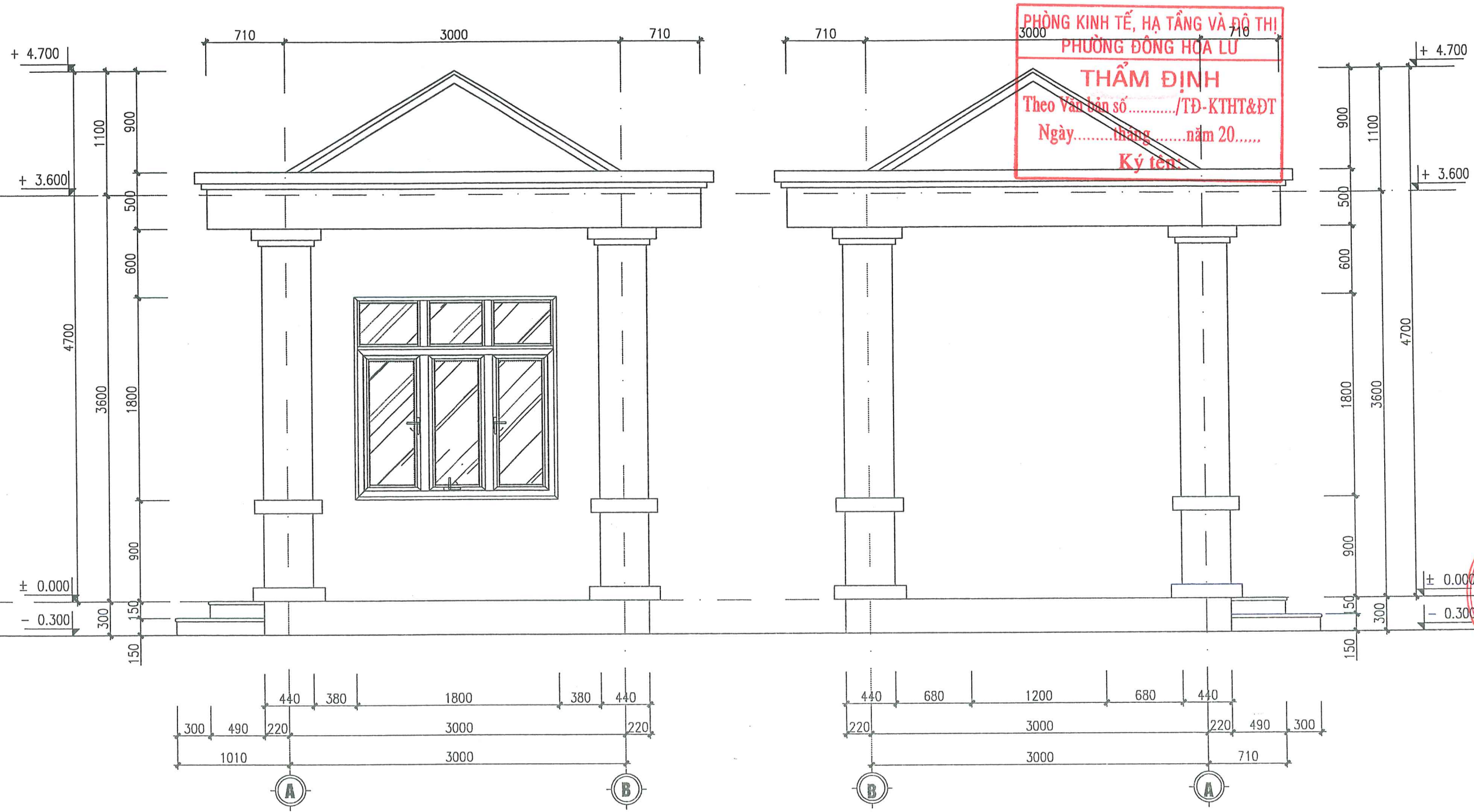

MẶT ĐỨNG TRỤC A-B

MẶT ĐỨNG TRỤC B-A

SỬA ĐỔI		
LẦN	SỬA ĐỔI	XÁC NHẬN
1		
2		
3		
4		
5		
CHỦ ĐẦU TƯ:		
UBND PHƯỜNG ĐÔNG HOA LƯU		
CÔNG TRÌNH:		
SỬA CHỮA, CẢI TẠO TRƯỜNG MẦM NON KHÁNH AN PHƯỜNG ĐÔNG HOA LƯU		
HẠNG MỤC:		
NHÀ BẢO VỆ		
ĐỊA ĐIỂM XÂY DỰNG:		
PHƯỜNG ĐÔNG HOA LƯU TỈNH NINH BÌNH		
ĐƠN VỊ TƯ VẤN:		
CÔNG TY TNHH TƯ VẤN XÂY DỰNG VÀ THƯƠNG MẠI DỊCH VỤ MINH ANH		
SỐ 7 NGÕ 185 ĐƯỜNG PHƯƠNG HỒNG, PHƯỜNG HOA LƯU ĐƠN 0303.890009 ĐĐT 0303.890009 0945.666.684		
GIÁM ĐỐC:		
KS. VŨ VĂN ĐAM		
THIẾT KẾ:		
KS. NINH ĐỨC HỒNG		
KIỂM TRA:		
KS. VŨ VĂN ĐAM		
TÊN BẢN VẼ:		
MẶT ĐỨNG TRỤC A-B MẶT ĐỨNG TRỤC B-A		
HỒ SƠ THIẾT KẾ BẢN VẼ THI CÔNG		
TỶ LỆ	HOÀN THÀNH	SỐ HIỆU BẢN VẼ
.....	/2025	KT - 05

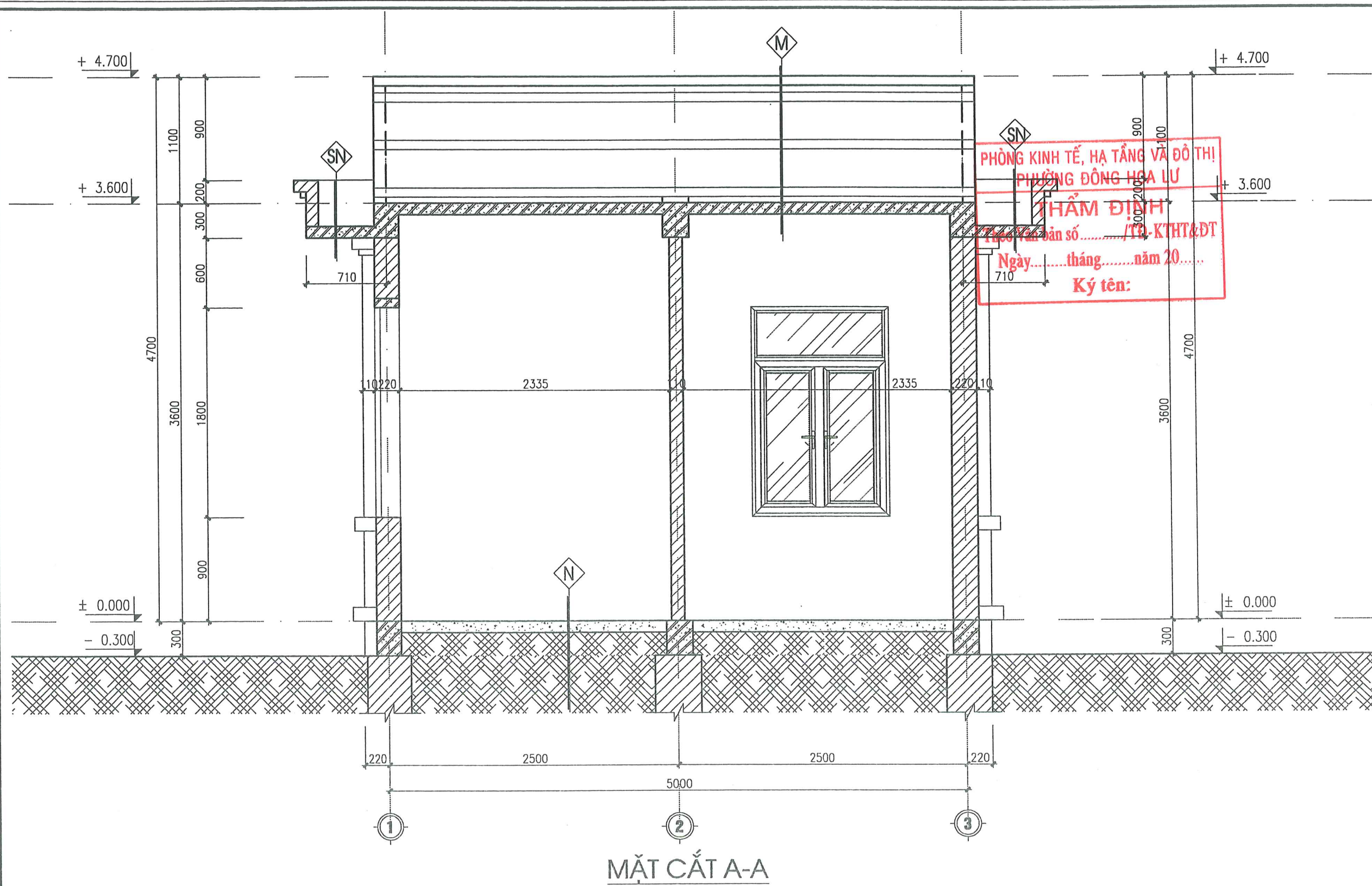

PHÒNG KINH TẾ, HẠ TẦNG VÀ ĐÔ THỊ
 PHƯỜNG ĐÔNG HOA LƯ
THẨM ĐỊNH
 Theo bản số...../TB-KTHT&ĐT
 Ngày.....tháng.....năm 20.....
 Ký tên:

SỬA ĐỔI		
LẦN	SỬA ĐỔI	XÁC NHẬN
1		
2		
3		
4		
5		

CHỦ ĐẦU TƯ:
UBND PHƯỜNG ĐÔNG HOA LƯ

CÔNG TRÌNH:
SỬA CHỮA, CẢI TẠO TRƯỜNG MẦM NON KHÁNH AN TRƯỜNG TIỂU HỌC KHÁNH AN PHƯỜNG ĐÔNG HOA LƯ

HẠNG MỤC:
NHÀ BẢO VỆ

ĐỊA ĐIỂM XÂY DỰNG:
PHƯỜNG ĐÔNG HOA LƯ TỈNH NINH BÌNH

ĐƠN VỊ TƯ VẤN:
CÔNG TY TNHH TƯ VẤN XÂY DỰNG VÀ THƯƠNG MẠI DỊCH VỤ MINH ANH

SỐ 7 NGÕ 185 ĐƯỜNG PHƯƠNG HỒNG, PHƯỜNG HOA LƯ
ĐT: 0303.890009- 0945.666.684

GIÁM ĐỐC: 01557

KS. VŨ VĂN ĐÁM
THIẾT KẾ:

KS. NINH ĐỨC HỒNG
KIỂM TRA:

KS. VŨ VĂN ĐÁM
TÊN BẢN VẼ:
MẶT CẮT A-A

HỒ SƠ THIẾT KẾ BẢN VẼ THI CÔNG

TỶ LỆ	HOÀN THÀNH	SỐ HIỆU BẢN VẼ
.....	/2025	KT - 06

MẶT CẮT A-A

- M**
- MÁI LỢP TÔN MÚI DÀY 0,45MM
 - TƯỜNG THU HỒI DÀY 110 VXM MẮC 75#
 - XÀ GỖ THÉP HÌNH MẠ KẼM
 - SÀN BTCT
 - LỚP VỮA TRÁT TRẦN 75# DÀY 1.5
 - LỚP SƠN TRẦN MÀU TRẮNG 1 LỚP LÓT 2 LỚP PHỦ

- SN**
- LĂNG VXM MẮC 100 DÀY 3CM
 - SÀN BTCT
 - LỚP VỮA TRÁT TRẦN 75# DÀY 1.5
 - LỚP SƠN TRẦN MÀU TRẮNG 1 LỚP LÓT 2 LỚP PHỦ

- N**
- LÁT GẠCH 600X600
 - LÓT VỮA XM 75# DÀY 20
 - BT ĐÁ 1X2 MẮC 150# DÀY 100
 - LỚP CÁT TÔN NỀN ĐẪM CHẶT K90
 - NỀN ĐẤT

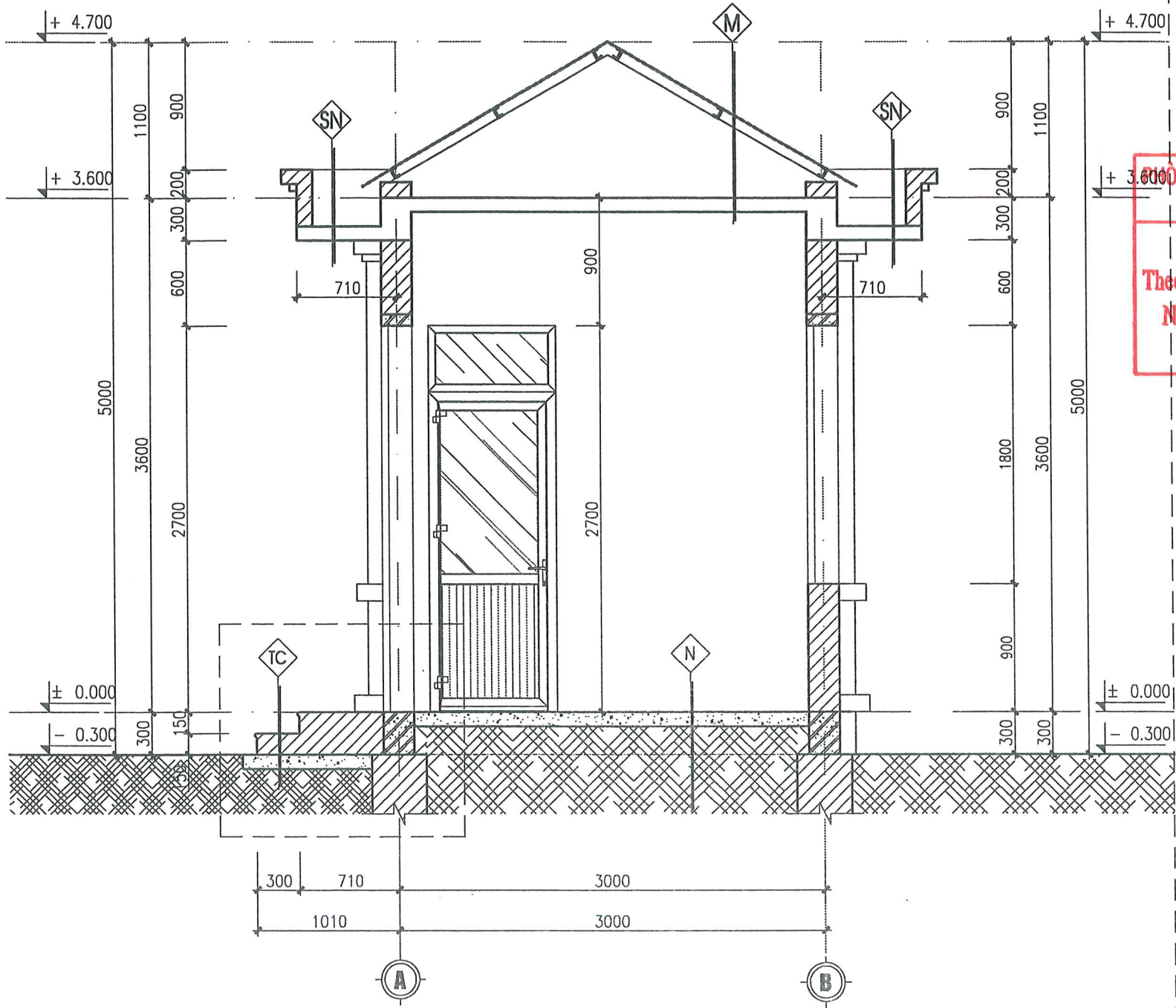

MẶT CẮT B-B



- MẶT, CỔ BẠC LÁT ĐÁ GRANITE
- LÓT VỮA XM 75# DÀY 20
- XÂY GẠCH KHÔNG NUNG
- LỚP BÊ TÔNG ĐÁ 2X4 MÁC 100 DÀY 100
- NỀN ĐẤT

CÔNG TY TNHH TƯ VẤN
XÂY DỰNG VÀ THƯƠNG MẠI DỊCH VỤ
MINH ANH

THẨM ĐỊNH
Theo Văn bản số...../TĐ-KTH&ĐT
Ngày.....tháng.....năm 20.....

- Ký tên:**
 ỚNG XÃ TRẦN Ø34
 GỜ MÓC NƯỚC
 QUẢ CẦU CHẤN RÁC Ø150
 ỚNG NHỰA THOÁT NƯỚC MÙA Ø63

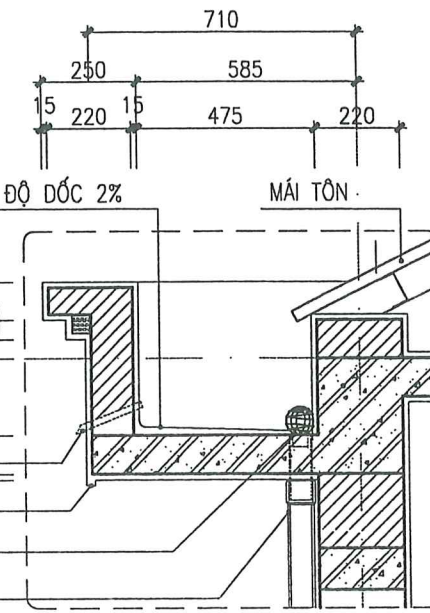

CHI TIẾT SÊ NÔ

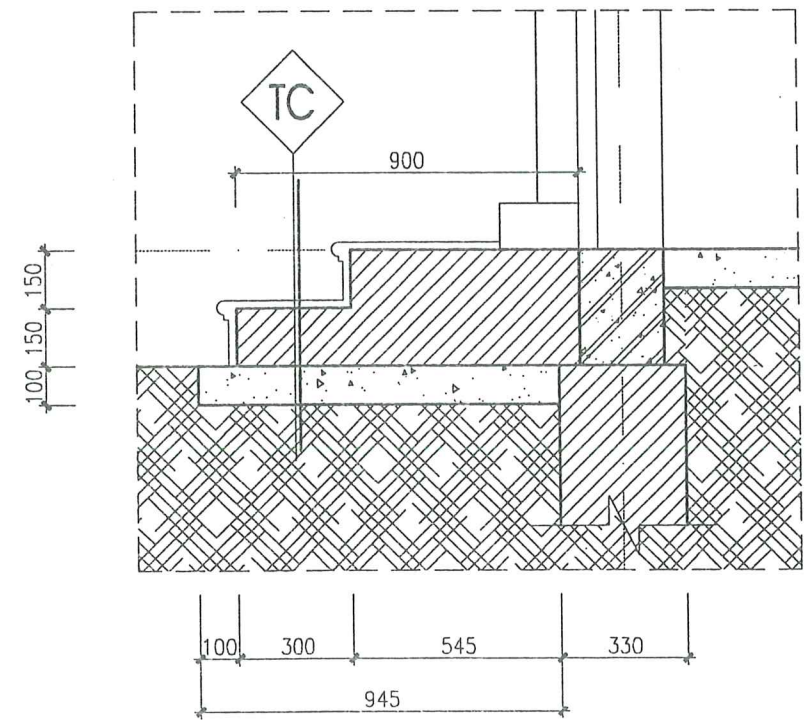

CHI TIẾT TAM CẤP

SỬA ĐỔI		
LẦN	SỬA ĐỔI	XÁC NHẬN
1		
2		
3		
4		
5		

CHỦ ĐẦU TƯ:
UBND PHƯỜNG ĐÔNG HOA LƯ

CÔNG TRÌNH:
**SỬA CHỮA, CẢI TẠO
TRƯỜNG MẦM NON KHÁNH AN
TRƯỜNG TIỂU HỌC KHÁNH AN
PHƯỜNG ĐÔNG HOA LƯ**

HẠNG MỤC:
NHÀ BẢO VỆ

ĐỊA ĐIỂM XÂY DỰNG:
**PHƯỜNG ĐÔNG HOA LƯ
TỈNH NINH BÌNH**

ĐƠN VỊ TƯ VẤN:
**CÔNG TY TNHH TƯ VẤN
XÂY DỰNG VÀ THƯƠNG MẠI DỊCH VỤ
MINH ANH**

SỐ 7 NGÕ 185 ĐƯỜNG PHƯƠNG HỒNG, PHƯỜNG HOA LƯ
ĐT: 0303.870009 - 0945.666.684

GIÁM ĐỐC:
CÔNG TY TNHH TƯ VẤN XÂY DỰNG VÀ THƯƠNG MẠI DỊCH VỤ MINH ANH

KS. VŨ VĂN ĐÀM
THIẾT KẾ:

KS. MINH ĐỨC HỒNG
KIỂM TRA:

KS. VŨ VĂN ĐÀM
TÊN BẢN VẼ:
MẶT CẮT B-B

HỒ SƠ THIẾT KẾ BẢN VẼ THI CÔNG

TỶ LỆ	HOÀN THÀNH	SỐ HIỆU BẢN VẼ
.....	/2025	KT - 07

D1

KT: 900x2700
SL: 02(bộ)

PHỤ KIỆN GỒM
+ BÀN LỀ 4D: 03 BỘ
+ TAY CẶT ĐƠN ĐIỂM: 01 BỘ
+ BÀN LỀ CHỮ A: 02 BỘ
+ CHỐNG GIẬT: 01 BỘ
+ KHÓA CỬA: 01 BỘ

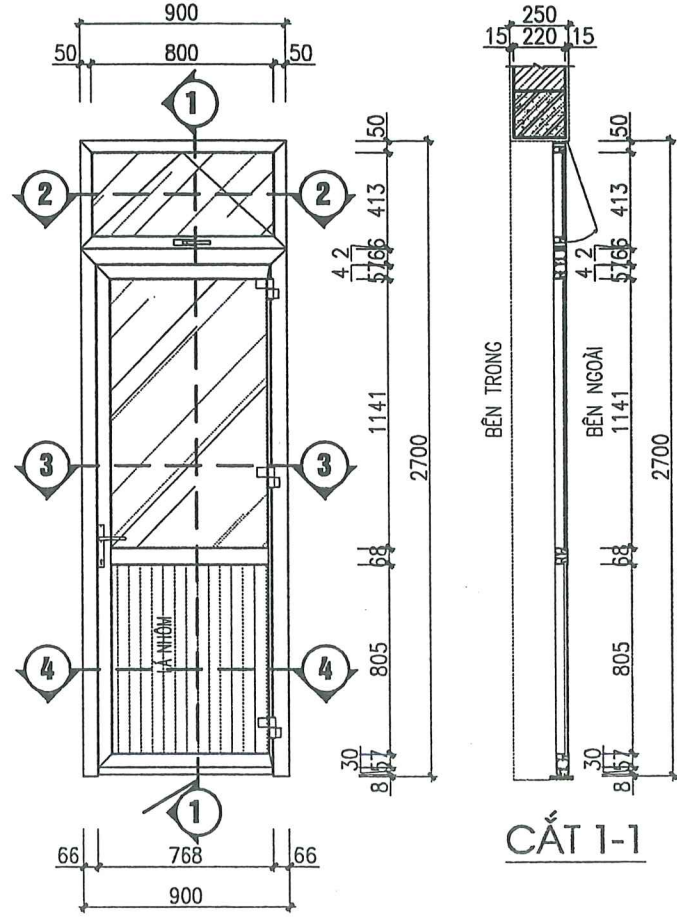

CẮT 1-1

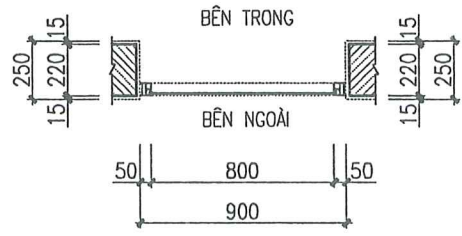

CẮT 2-2

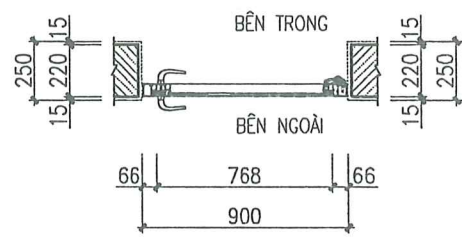

CẮT 3-3

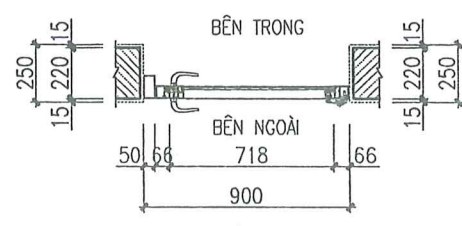

CẮT 4-4

S1

KT: 1800x1800
SL: 01(bộ)

PHỤ KIỆN GỒM
+ BÀN LỀ 4D: 04 BỘ
+ BÀN LỀ CHỮ A: 02 BỘ
+ TAY CẶT ĐƠN ĐIỂM: 03 BỘ
+ THANH CHỐNG GIẬT: 02 BỘ

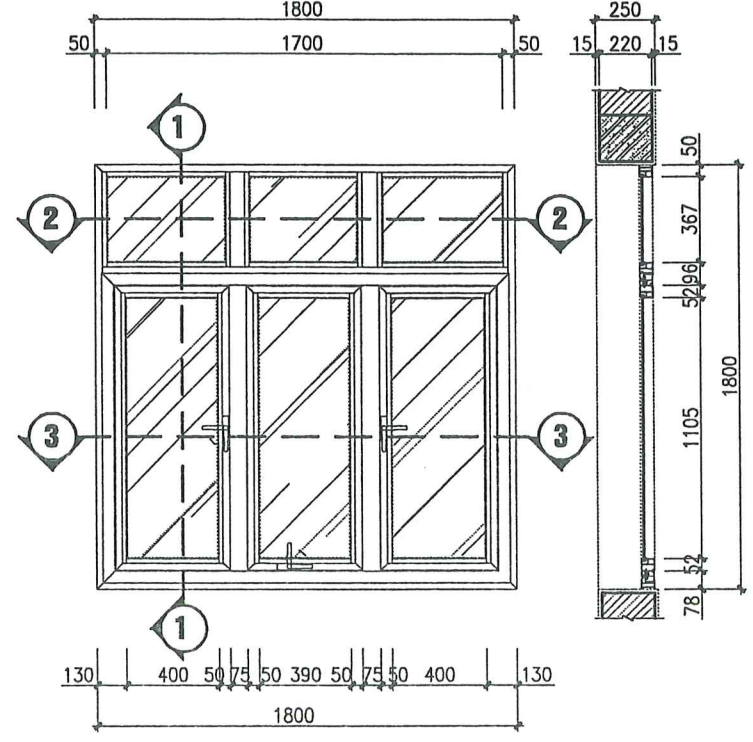

CẮT 1-1

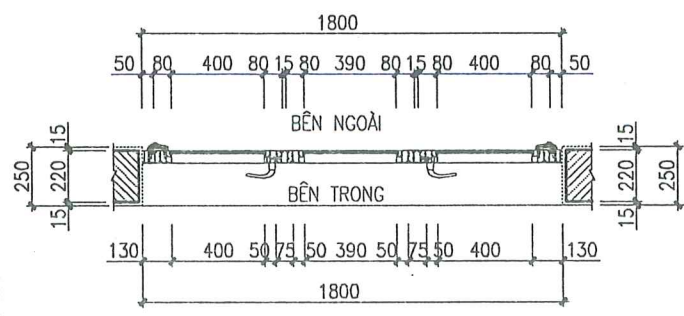

CẮT 2-2

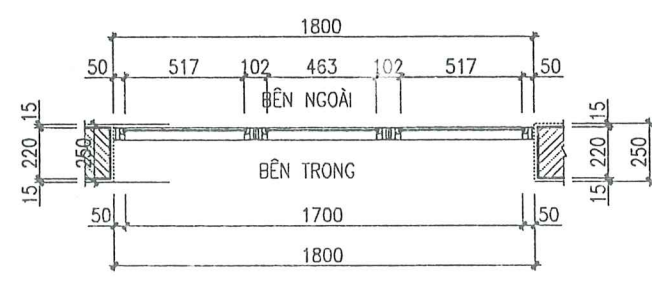

CẮT 3-3

S2

KT: 1200x1800
SL: 02(bộ)

PHỤ KIỆN GỒM
+ BÀN LỀ 4D: 04 BỘ
+ TAY CẶT ĐƠN ĐIỂM: 02 BỘ
+ CHỐNG GIẬT: 02 BỘ

PHÒNG KINH TẾ, LẦU TẦNG VÀ ĐỘ THI
PHƯỜNG ĐÔNG HOA LƯU
THẨM ĐỊNH
Theo Văn bản số /TĐ-KTHT&HT
Ngày..... tháng..... năm 20.....
Ký tên:

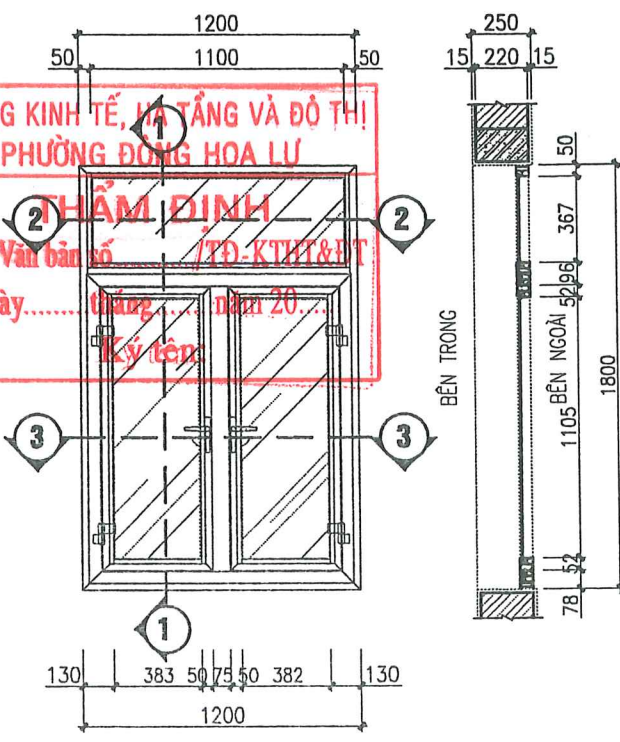

CẮT 1-1

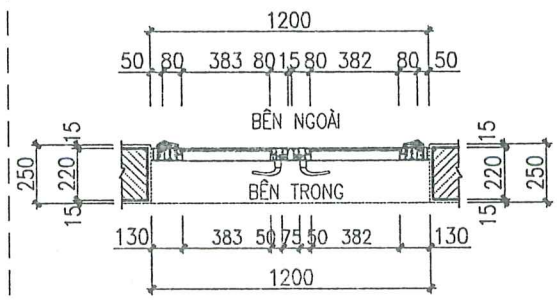

CẮT 2-2

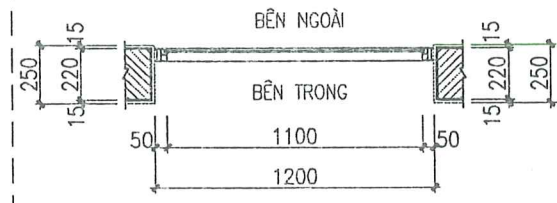

CẮT 3-3

GHI CHÚ:

- CỬA ĐI, CỬA SỐ, VÁCH KÍNH DÙNG CỬA NHÔM ĐỊNH HÌNH KÍNH 6,38 MM
- LẮP ĐẶT BẢO VỆ CỬA SỐ BẰNG HOA INOX KT 15X15X1.5MM

SỬA ĐỔI		
LẦN	SỬA ĐỔI	XÁC NHẬN
1		
2		
3		
4		
5		
CHỮ ĐẦU TƯ: UBND PHƯỜNG ĐÔNG HOA LƯU		
CÔNG TRÌNH: SỬA CHỮA, CẢI TẠO TRƯỜNG MẦM NON KHÁNH AN TRƯỜNG TIỂU HỌC KHÁNH AN PHƯỜNG ĐÔNG HOA LƯU		
HẠNG MỤC: NHÀ BẢO VỆ		
ĐỊA ĐIỂM XÂY DỰNG: PHƯỜNG ĐÔNG HOA LƯU TỈNH NINH BÌNH		
ĐƠN VỊ TƯ VẤN: CÔNG TY TNHH TƯ VẤN XÂY DỰNG VÀ THƯƠNG MẠI DỊCH VỤ MINH ANH		
SỐ 7 NGÕ 185 ĐƯỜNG PHƯƠNG HỒNG, PHƯỜNG HOA LƯU ĐT: 0303.890009-0945.666.684		
GIÁM ĐỐC: 		
KS. VŨ VĂN ĐÁM		
CHỦ TRÌ THIẾT KẾ: 		
KS. VŨ VĂN ĐÁM		
THIẾT KẾ: 		
KS. NINH ĐỨC HỒNG		
KIỂM TRA: 		
KS. VŨ VĂN ĐÁM		
TÊN BẢN VẼ: CHI TIẾT CỬA D1, S1, S2		
HỒ SƠ THIẾT KẾ BẢN VẼ THI CÔNG		
TỶ LỆ	HOÀN THÀNH	SỐ HIỆU BẢN VẼ
.....	/2025	KT: 08

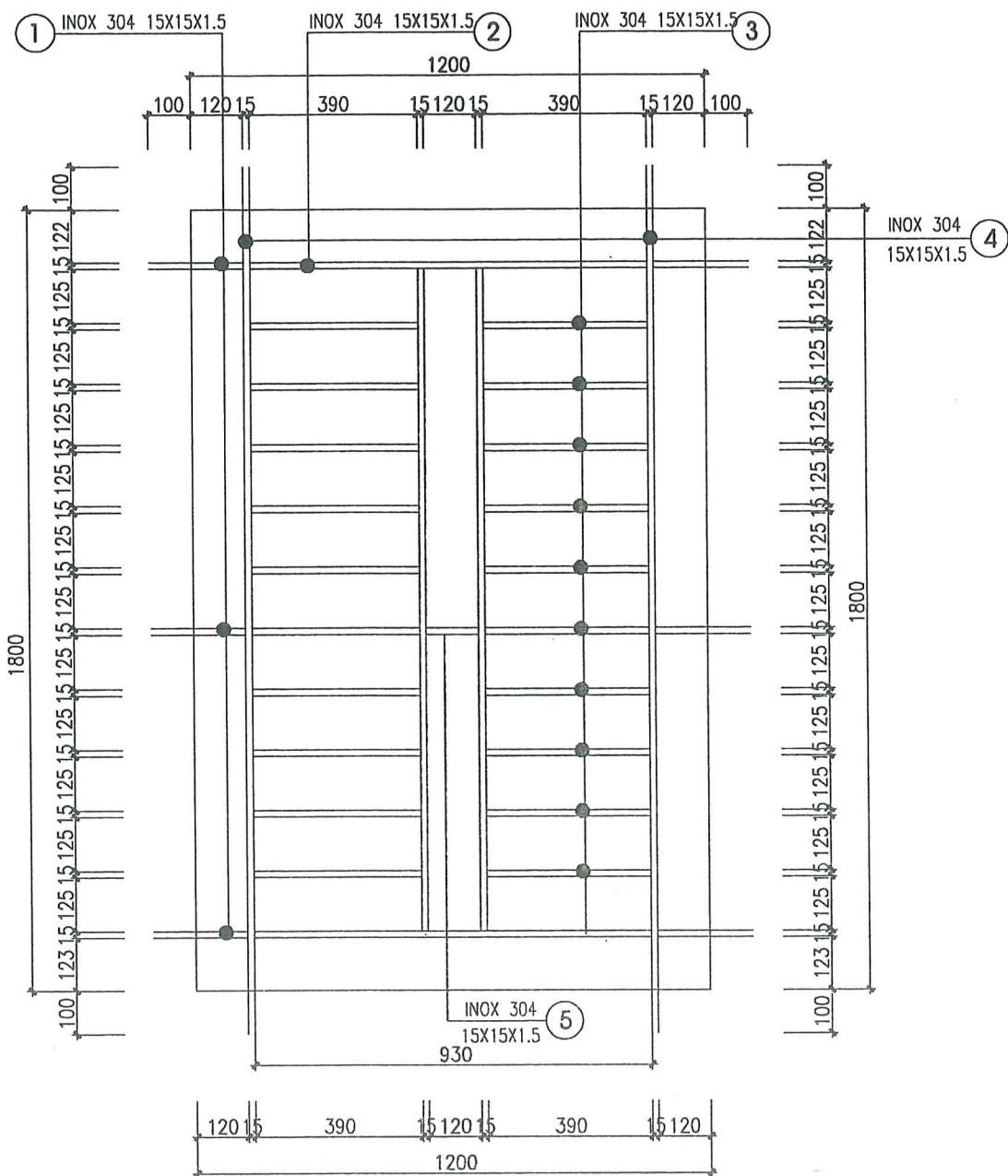

CHI TIẾT XEN HOA INOX S2, SỐ LƯỢNG: 02C

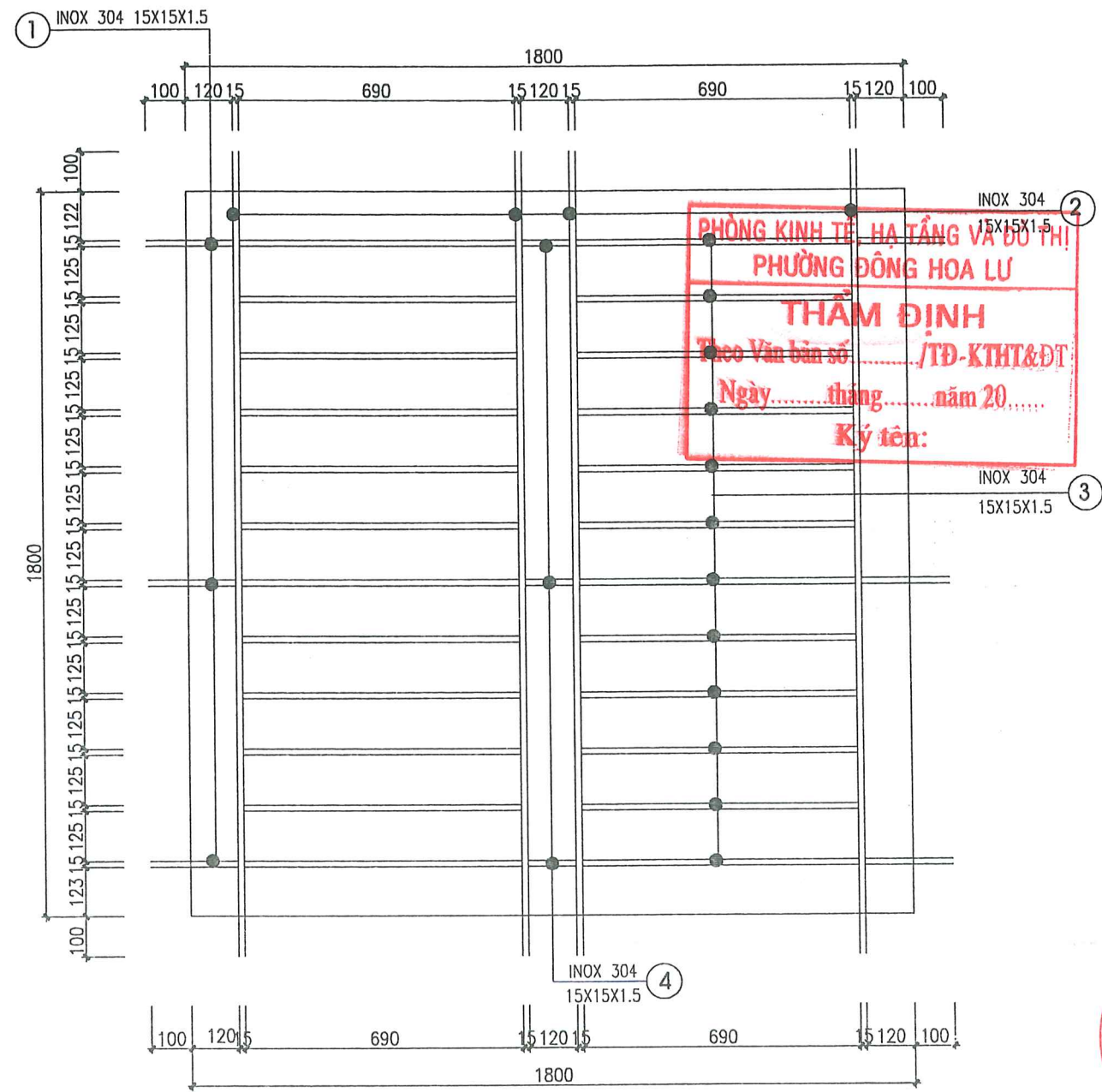

CHI TIẾT XEN HOA INOX S1, SỐ LƯỢNG: 01C

THỐNG KÊ VẬT LIỆU 1 MẢNG XEN HOA

TÊN C.K	SỐ T.T	HÌNH DẠNG - QUY CÁCH	SỐ LƯỢNG	C. DÀI 1 C.K	TỔNG CHIỀU DÀI	TỔNG TR. LƯỢNG	TÊN C.K	SỐ T.T	HÌNH DẠNG - QUY CÁCH	SỐ LƯỢNG	C. DÀI 1 C.K	TỔNG CHIỀU DÀI	TỔNG TR. LƯỢNG
1 MẢNG XEN HOA S1	①	□ 15 X 15 X 1.5	06	0.22 (M)	1.32 (M)	9.69 (KG)	1 MẢNG XEN HOA S2	①	□ 15 X 15 X 1.5	06	0.22 (m)	1.32 (m)	16.84 (KG)
	②	□ 15 X 15 X 1.5	02	0.93 (M)	1.86 (M)			②	□ 15 X 15 X 1.5	04	2.0 (m)	8.0 (m)	
	③	□ 15 X 15 X 1.5	20	0.390 (M)	7.80 (M)			③	□ 15 X 15 X 1.5	24	0.69 (m)	16.56 (m)	
	④	□ 15 X 15 X 1.5	02	2.00 (M)	4.00 (M)			④	□ 15 X 15 X 1.5	03	0.12 (M)	0.36 (M)	
	⑤	□ 15 X 15 X 1.5	01	0.12 (M)	0.12 (M)			⑤	ĐẦU BỊT CHÂN INOX	14			
	⑥	ĐẦU BỊT CHÂN INOX	10										

SỬA ĐỔI		
LẦN	SỬA ĐỔI	XÁC NHẬN
1		
2		
3		
4		
5		
CHỦ ĐẦU TƯ: UBND PHƯỜNG ĐÔNG HOA LƯ		
CÔNG TRÌNH: SỬA CHỮA, CẢI TẠO TRƯỜNG MẦM NON KHÁNH AN TRƯỜNG TIỂU HỌC KHÁNH AN PHƯỜNG ĐÔNG HOA LƯ		
HẠNG MỤC: NHÀ BẢO VỆ		
ĐỊA ĐIỂM XÂY DỰNG: PHƯỜNG ĐÔNG HOA LƯ TỈNH NINH BÌNH		
ĐƠN VỊ TƯ VẤN: CÔNG TY TNHH TƯ VẤN XÂY DỰNG VÀ THƯƠNG MẠI DỊCH VỤ MINH ANH		
Số 7 Ngõ 185 ĐÔNG PHƯƠNG HỒNG, PHƯỜNG HOA LƯ ĐT: 0303.890009 - 0945.666.684		
GIÁM ĐỐC: CÔNG TY TNHH TƯ VẤN XÂY DỰNG VÀ THƯƠNG MẠI DỊCH VỤ MINH ANH		
KS. VŨ VĂN ĐAM		
THIẾT KẾ: <i>[Signature]</i>		
KS. NINH ĐỨC HỒNG		
KIỂM TRA: <i>[Signature]</i>		
KS. VŨ VĂN ĐAM		
TÊN BẢN VẼ: CHI TIẾT XEN HOA INOX		
HỒ SƠ THIẾT KẾ BẢN VẼ THI CÔNG		
TỶ LỆ	HOÀN THÀNH	SỐ HIỆU BẢN VẼ
.....	1/2025	KT: 09

PHÒNG KINH TẾ, HẠ TẦNG VÀ ĐÔ THỊ
PHƯỜNG ĐÔNG HOA LỰ
THẨM ĐỊNH
Theo Văn bản số...../TĐ-KTHT&ĐT
Ngày.....tháng.....năm 20.....
Ký tên:

KẾT CẤU



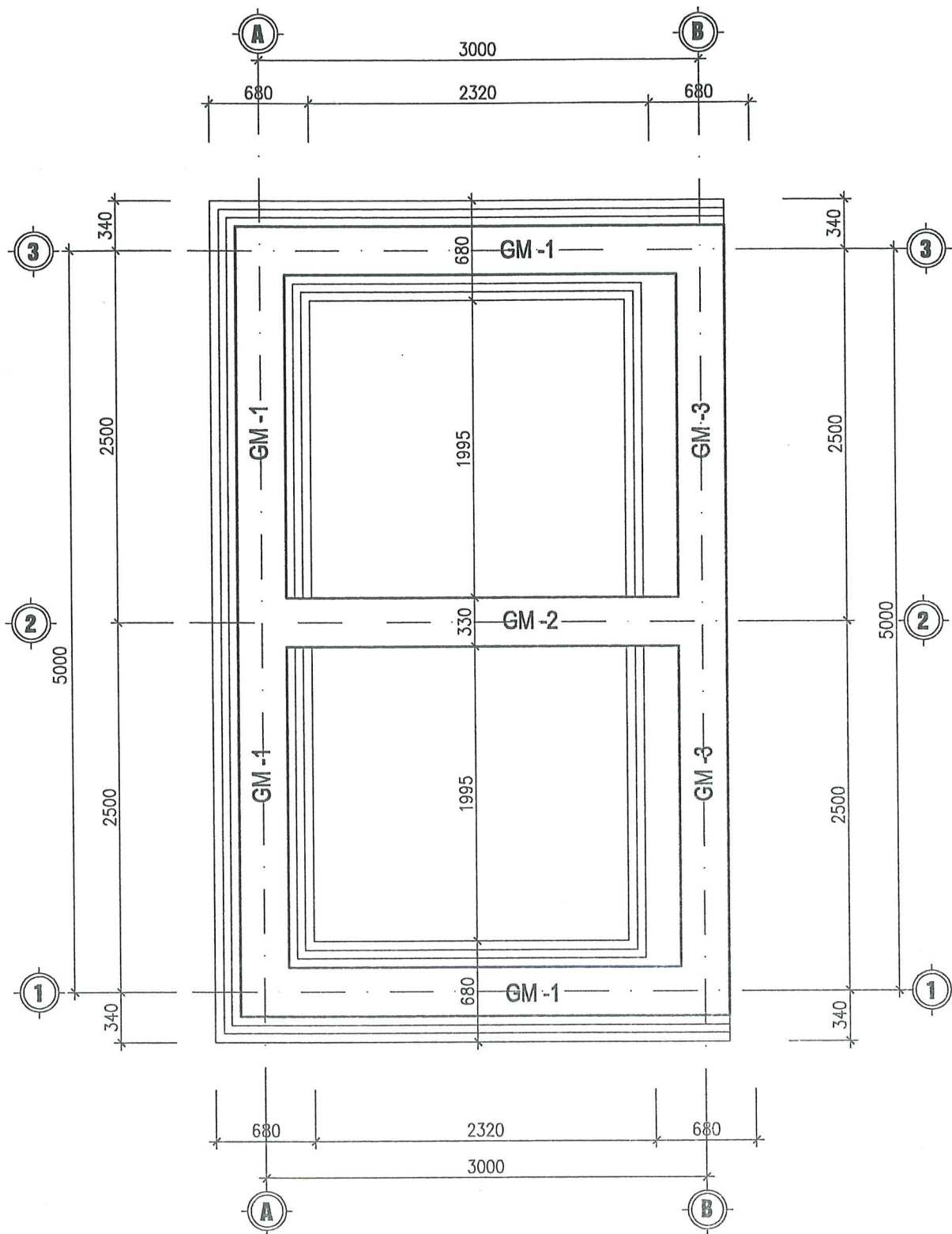

MẶT BẰNG MÓNG NHÀ BẢO VỆ

GHI CHÚ:

- BÊ TÔNG CẤP ĐỘ BỀN B20 (MÁC 250#):
 $R_b = 110 \text{ KG/cm}^2; R_{bt} = 9 \text{ KG/cm}^2$.
- THÉP CB240-T : ($\varnothing < 10$) : $R_s = 2100 \text{ KG/cm}^2$.
- THÉP CB300-V : ($10 \leq \varnothing < 18$) : $R_s = 2600 \text{ KG/cm}^2$.
- THÉP CB400-V ; ($\varnothing \geq 18$) : $R_s = 3500 \text{ KG/cm}^2$.
- XEM KẾT HỢP CÁC BẢN VẼ LIÊN QUAN

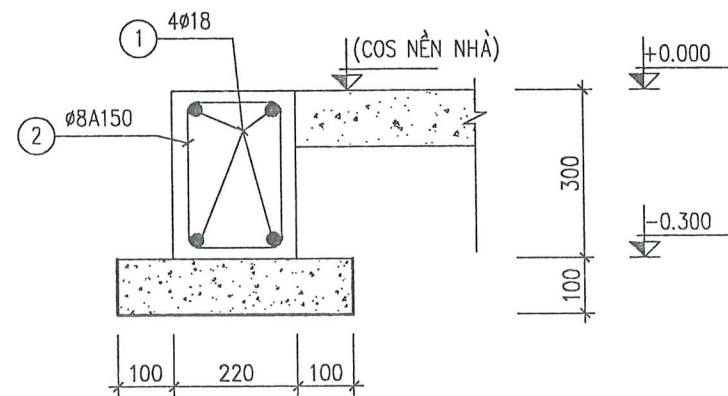

CHI TIẾT GM2

PHÒNG KINH TẾ, HẠ TẦNG VÀ ĐÔ THỊ
 PHƯỜNG ĐÔNG HOA LƯU
THẨM ĐỊNH
 Theo Văn bản số...../TĐ-KTHT&ĐT
 Ngày.....tháng.....năm 20.....
 Ký tên:

SỬA ĐỔI		
LẦN	SỬA ĐỔI	XÁC NHẬN
1		
2		
3		
4		
5		

CHỦ ĐẦU TƯ:
UBND PHƯỜNG ĐÔNG HOA LƯU

CÔNG TRÌNH:
**SỬA CHỮA, CẢI TẠO
 TRƯỜNG MẦM NON KHÁNH AN
 TRƯỜNG TIỂU HỌC KHÁNH AN
 PHƯỜNG ĐÔNG HOA LƯU**

HẠNG MỤC:
NHÀ BẢO VỆ

ĐỊA ĐIỂM XÂY DỰNG:
**PHƯỜNG ĐÔNG HOA LƯU
 TỈNH NINH BÌNH**

ĐƠN VỊ TƯ VẤN:
**CÔNG TY TNHH TƯ VẤN
 XÂY DỰNG VÀ THƯƠNG MẠI DỊCH VỤ
 MINH ANH**

SỐ 7 NGÕ 185 ĐƯỜNG PHƯƠNG HỒNG, PHƯỜNG HOA LƯU
 ĐT: 0303.870009 - 0945.666.684

GIÁM ĐỐC:

CÔNG TY TNHH TƯ VẤN XÂY DỰNG VÀ THƯƠNG MẠI DỊCH VỤ MINH ANH
 CHỨC VỤ: CHỦ TRÌ THIẾT KẾ

KS. VŨ VĂN ĐÀM

THIẾT KẾ:

 KS. NINH ĐỨC HỒNG

KIỂM TRA:

 KS. VŨ VĂN ĐÀM

TÊN BẢN VẼ:
**MẶT BẰNG MÓNG
 MẶT CẮT MÓNG**

HỒ SƠ THIẾT KẾ BẢN VẼ THI CÔNG

TỶ LỆ	HOÀN THÀNH	SỐ HIỆU BẢN VẼ
.....	/2026	KC : 01

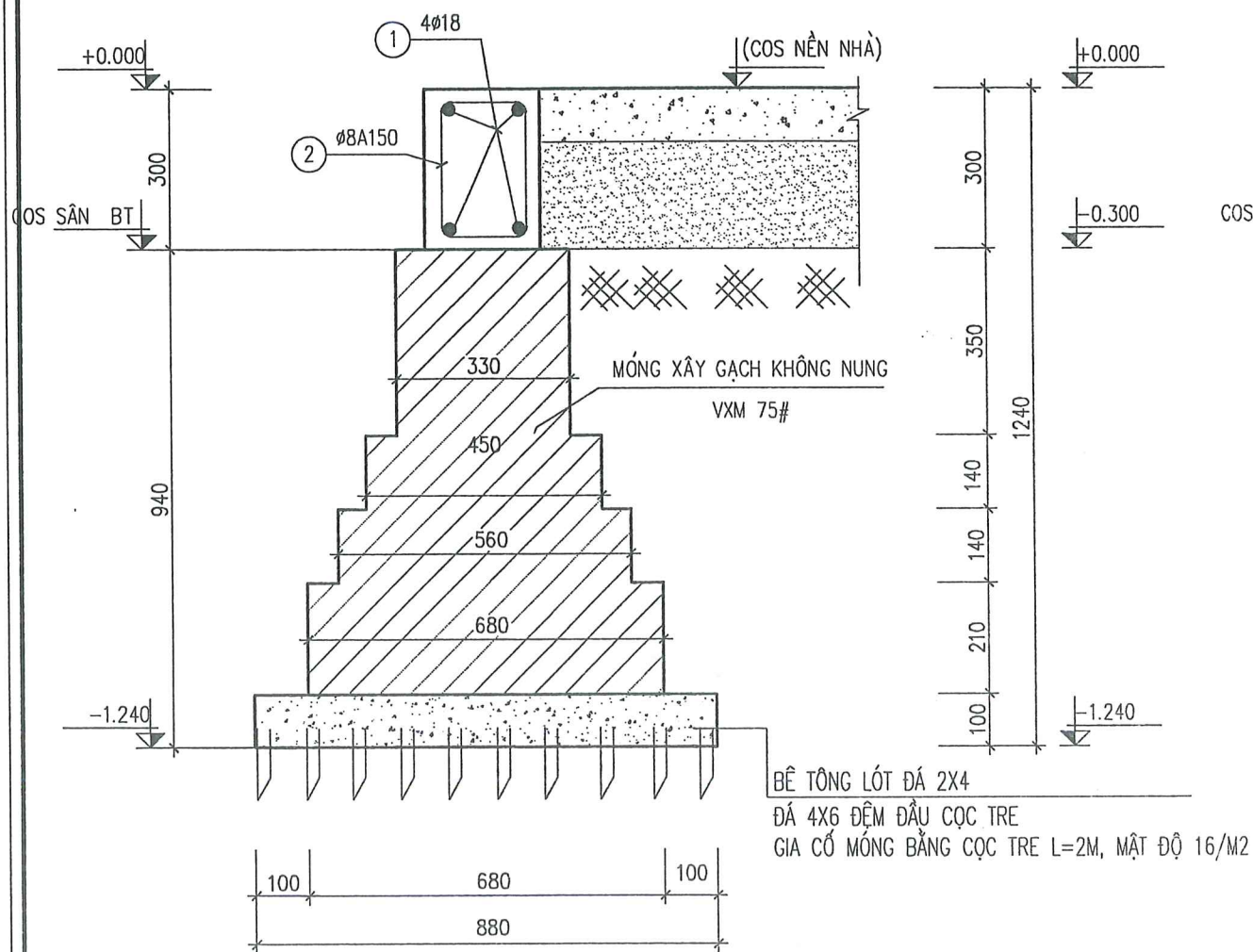

CHI TIẾT MÓNG GM1

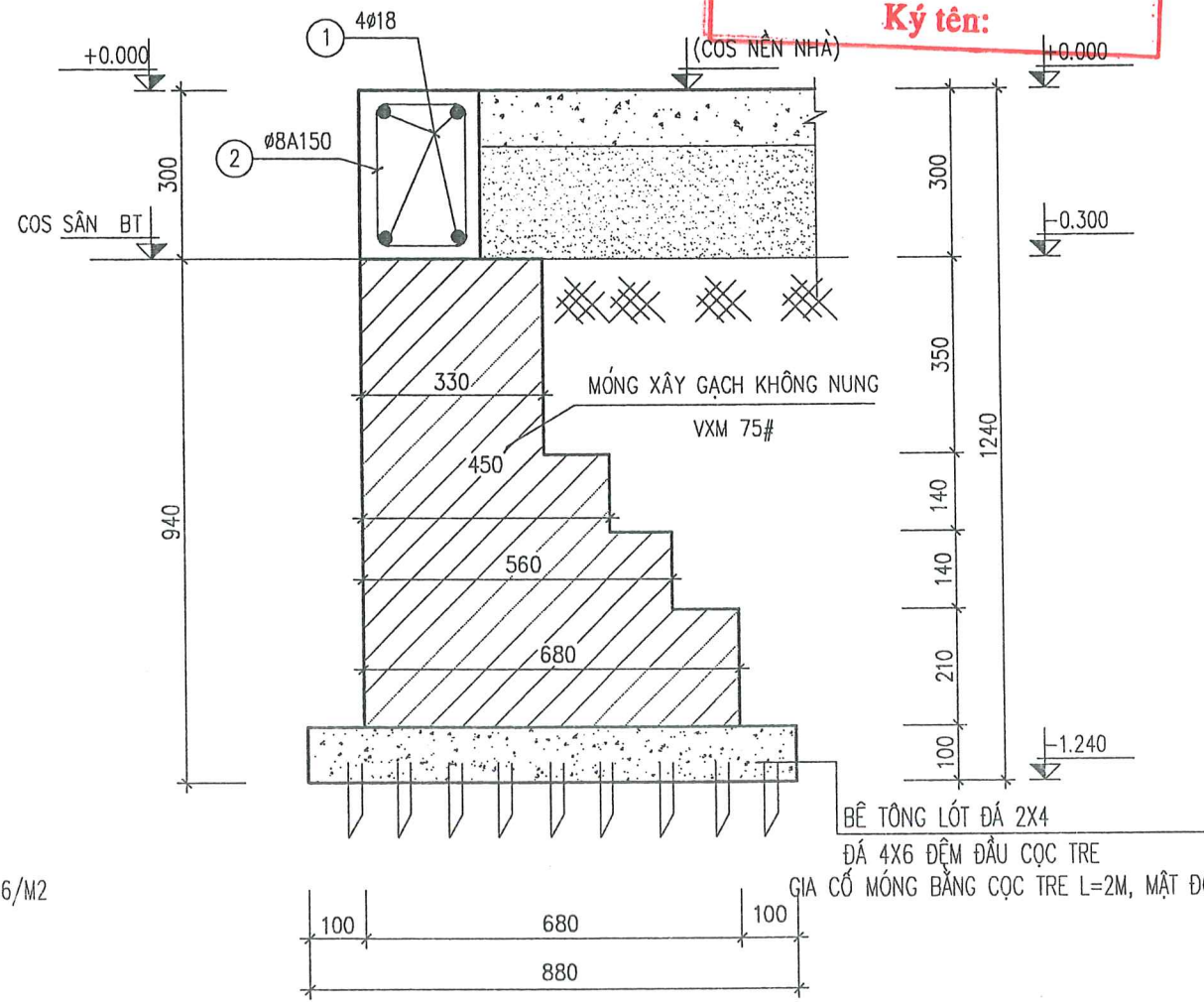

CHI TIẾT MÓNG GM3

PHÒNG KINH TẾ, HẠ TẦNG VÀ ĐÔ THỊ
PHƯỜNG ĐÔNG HOA LƯ
THẨM ĐỊNH
 Theo Văn bản số...../TĐ-KTHT&ĐT
 Ngày.....tháng.....năm 20.....
Ký tên:

SỬA ĐỔI		
LẦN	SỬA ĐỔI	XÁC NHẬN
1		
2		
3		
4		
5		
CHỦ ĐẦU TƯ:		
UBND PHƯỜNG ĐÔNG HOA LƯ		
CÔNG TRÌNH:		
SỬA CHỮA, CẢI TẠO TRƯỜNG MẦM NON KHÁNH AN TRƯỜNG TIỂU HỌC KHÁNH AN PHƯỜNG ĐÔNG HOA LƯ		
HẠNG MỤC:		
NHÀ BẢO VỆ		
ĐỊA ĐIỂM XÂY DỰNG:		
PHƯỜNG ĐÔNG HOA LƯ TỈNH NINH BÌNH		
ĐƠN VỊ TƯ VẤN:		
CÔNG TY TNHH TƯ VẤN XÂY DỰNG VÀ THƯƠNG MẠI DỊCH VỤ MINH ANH		
SỐ 7 NGÕ 185 ĐƯỜNG PHƯƠNG HỒNG, PHƯỜNG HOA LƯ		
ĐT: 0303.890009 - 0945.666.684		
<div style="border: 2px solid red; border-radius: 50%; padding: 10px; display: inline-block;"> M.S.D.N. 211557 GIÁM ĐỐC: C.T. TH CÔNG TY TU VẤN XÂY DỰNG VÀ THƯƠNG MẠI DỊCH VỤ MINH ANH K.S. VŨ VĂN ĐÀM CHỦ TRÌ THIẾT KẾ NINH BÌNH </div>		
KS. VŨ VĂN ĐÀM		
THIẾT KẾ:		
KS. NINH ĐỨC HỒNG		
KIỂM TRA:		
KS. VŨ VĂN ĐÀM		
TÊN BẢN VẼ:		
MẶT CẮT MÓNG		
HỒ SƠ THIẾT KẾ BẢN VẼ THI CÔNG		
TỶ LỆ	HOÀN THÀNH	SỐ HIỆU BẢN VẼ
.....	/2026	KC : 02

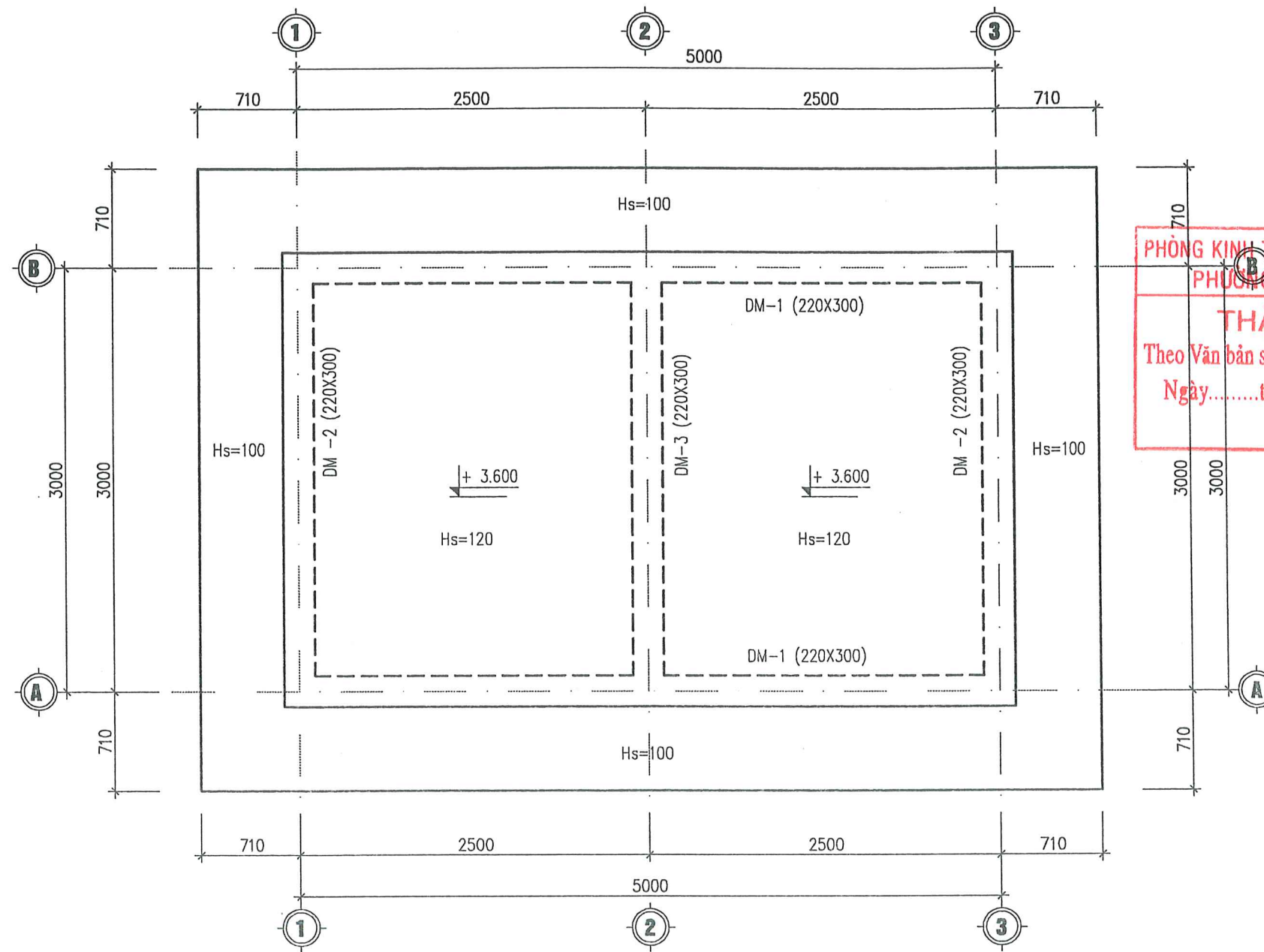

PHÒNG KINH TẾ, HẠ TẦNG VÀ ĐÔ THỊ
 PHƯỜNG ĐÔNG HOA LƯ
THẨM ĐỊNH
 Theo Văn bản số...../TĐ-KTHT&ĐT
 Ngày.....tháng.....năm 20.....
 Ký tên:

MẶT BẰNG KẾT CẤU MÁI

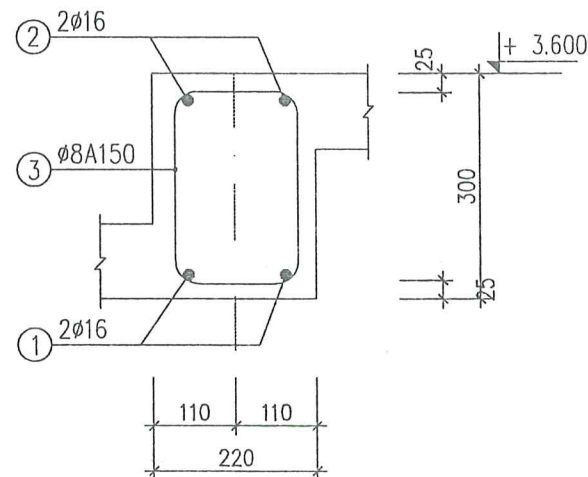

DM-1 (SL:02C; L=5,22M)

DM-2 (SL:02C; L=3,22M)

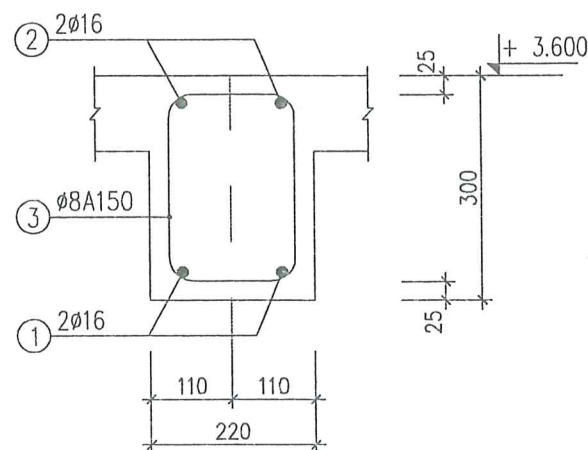

DM-3 (SL:01C; L=3,22M)

GHI CHÚ:

- BÊ TÔNG CẤP ĐỘ BỀN B20 (MÁC 250#) :
 $R_b = 110 \text{ KG/cm}^2; R_{bt} = 9 \text{ KG/cm}^2$.
- THÉP CB240-T : ($\phi < 10$) : $R_s = 2100 \text{ KG/cm}^2$.
- THÉP CB300-V : ($10 \leq \phi < 18$) : $R_s = 2600 \text{ KG/cm}^2$.
- THÉP CB400-V : ($\phi \geq 18$) : $R_s = 3500 \text{ KG/cm}^2$.
- XEM KẾT HỢP CÁC BẢN VẼ LIÊN QUAN

SỬA ĐỔI		
LẦN	SỬA ĐỔI	XÁC NHẬN
1		
2		
3		
4		
5		

CHỦ ĐẦU TƯ:
UBND PHƯỜNG ĐÔNG HOA LƯ

CÔNG TRÌNH:
**SỬA CHỮA, CẢI TẠO
TRƯỜNG MẦM NON KHÁNH AN
TRƯỜNG TIỂU HỌC KHÁNH AN
PHƯỜNG ĐÔNG HOA LƯ**

HẠNG MỤC:
NHÀ BẢO VỆ

ĐỊA ĐIỂM XÂY DỰNG:
**PHƯỜNG ĐÔNG HOA LƯ
TỈNH NINH BÌNH**

ĐƠN VỊ TƯ VẤN:
**CÔNG TY TNHH TƯ VẤN
XÂY DỰNG VÀ THƯƠNG MẠI DỊCH VỤ
MINH ANH**

SỐ 7 NƠI 185 ĐÔNG PHƯƠNG HỒNG, PHƯỜNG HOA LƯ
ĐT: 0303.890009- 0945.666.684



KS. VŨ VĂN ĐAM

THIẾT KẾ:
[Signature]

KS. NINH ĐỨC HỒNG

KIỂM TRA:
[Signature]

KS. VŨ VĂN ĐAM

TÊN BẢN VẼ:

MẶT BẰNG KẾT CẤU SÀN MÁI

HỒ SƠ THIẾT KẾ BẢN VẼ THI CÔNG		
TỶ LỆ	HOÀN THÀNH	SỐ HIỆU BẢN VẼ
.....	1/206	KC : 03

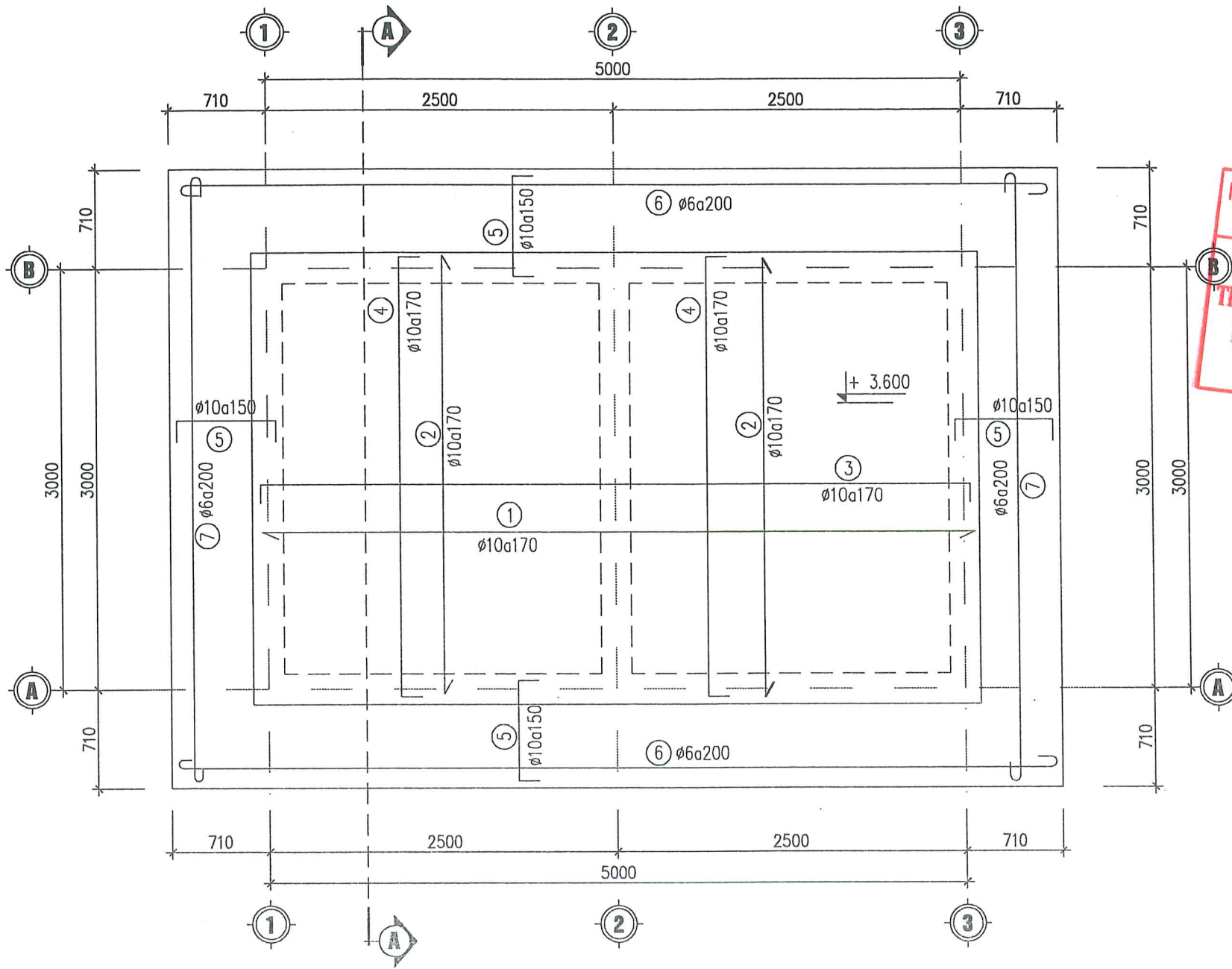

MẶT BẰNG BỐ TRÍ THÉP SÀN MÁI

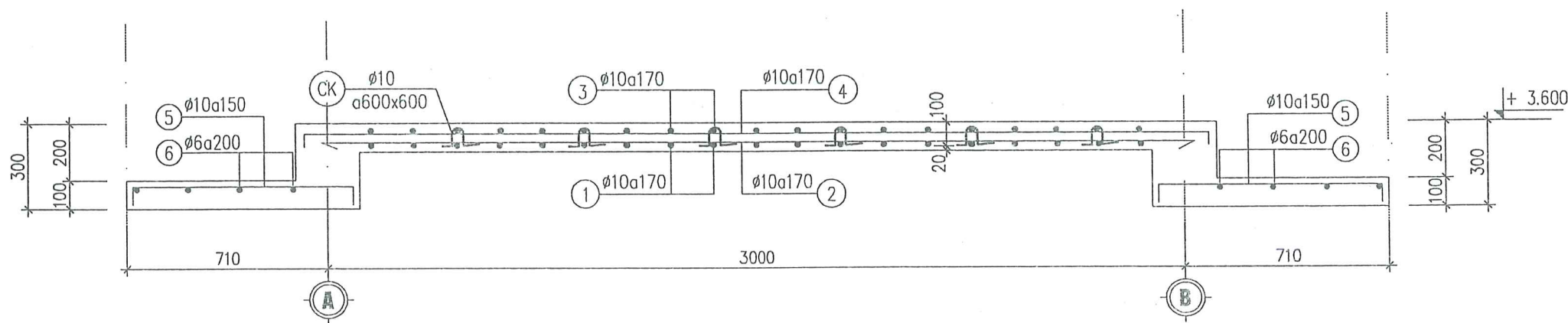

MẶT CẮT A-A

PHÒNG KINH TẾ, HẠ TẦNG VÀ ĐÔ THỊ
 PHƯỜNG ĐÔNG HOA LƯ
THẨM ĐỊNH
 Theo Văn bản số...../TĐ-KTHT&ĐT
 Ngày.....tháng.....năm 20.....
 Ký tên:

SỬA ĐỔI		
LẦN	SỬA ĐỔI	XÁC NHẬN
1		
2		
3		
4		
5		

CHỦ ĐẦU TƯ:

UBND PHƯỜNG ĐÔNG HOA LƯ

CÔNG TRÌNH:

SỬA CHỮA, CẢI TẠO
TRƯỜNG MẦM NON KHÁNH AN
TRƯỜNG TIỂU HỌC KHÁNH AN
PHƯỜNG ĐÔNG HOA LƯ

HẠNG MỤC:

NHÀ BẢO VỆ

ĐỊA ĐIỂM XÂY DỰNG:

PHƯỜNG ĐÔNG HOA LƯ
TỈNH NINH BÌNH

ĐƠN VỊ TƯ VẤN:

CÔNG TY TNHH TƯ VẤN
XÂY DỰNG VÀ THƯƠNG MẠI DỊCH VỤ
MINH ANH

SỐ 7 NGÕ 185 ĐƯỜNG PHƯƠNG HỒNG, PHƯỜNG HOA LƯ
 ĐT: 0303.200009- 0945.666.684

CÔNG TY
MINH ANH
 TƯ VẤN XÂY DỰNG VÀ
 THƯƠNG MẠI DỊCH VỤ
 KS. VŨ VĂN ĐAM
 CHỦ TRÌ THIẾT KẾ

KS. VŨ VĂN ĐAM
 THIẾT KẾ:

KS. NINH ĐỨC HỒNG
 KIỂM TRA:

KS. VŨ VĂN ĐAM
 TÊN BẢN VẼ:

MẶT BẰNG BỐ TRÍ THÉP

HỒ SƠ THIẾT KẾ BẢN VẼ THI CÔNG		
TỶ LỆ	HOÀN THÀNH	SỐ HIỆU BẢN VẼ
.....	/2026	KC : 04

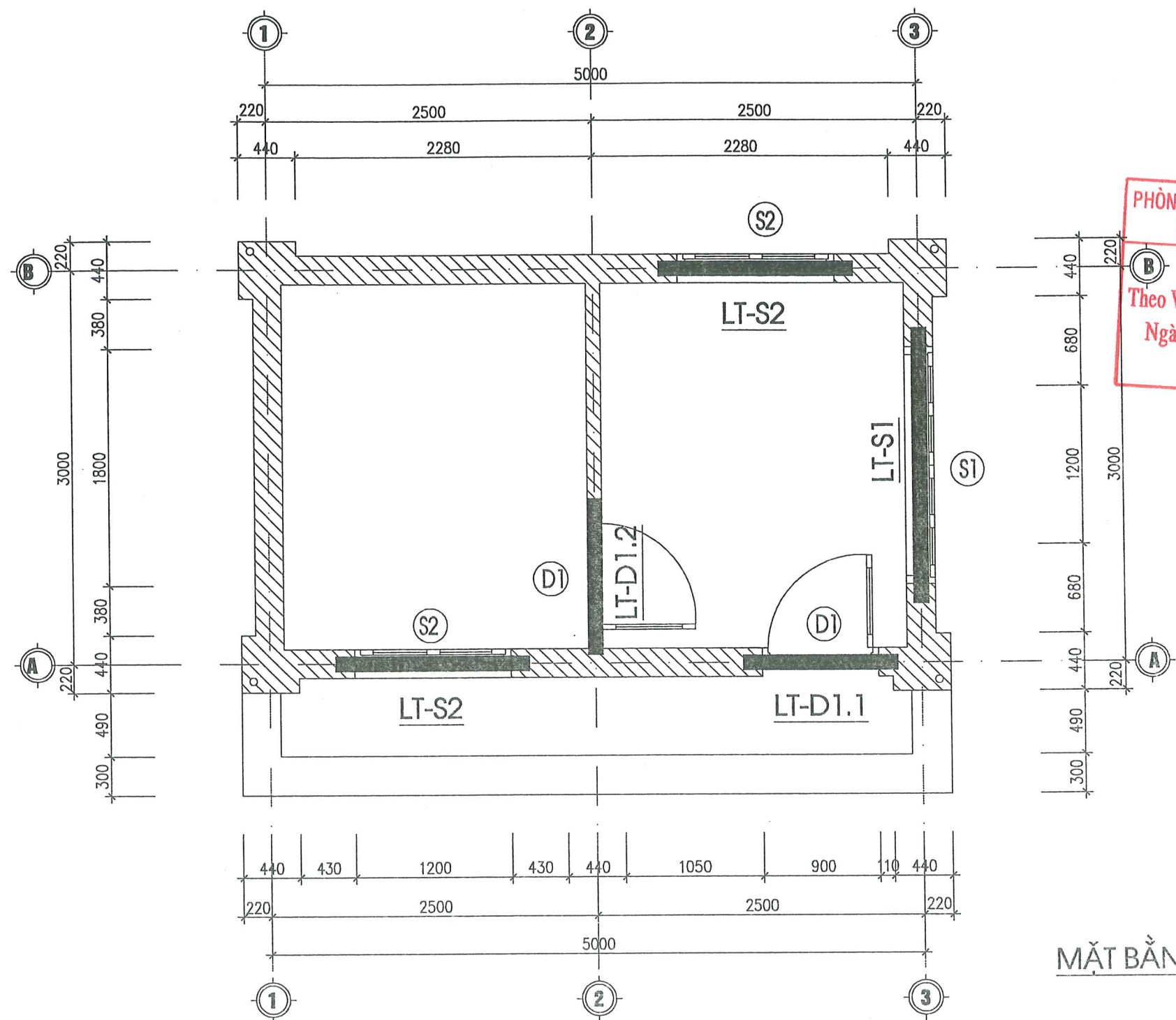

PHÒNG KINH TẾ, HẠ TẦNG VÀ ĐÔ THỊ
 PHƯỜNG ĐÔNG HOA LƯ
THẨM ĐỊNH
 Theo Văn bản số...../TĐ-KTHT&ĐT
 Ngày.....tháng.....năm 20.....
 Ký tên:

MẶT BẰNG LẠNH TÔ

SỬA ĐỔI		
LẦN	SỬA ĐỔI	XÁC NHẬN
1		
2		
3		
4		
5		

CHỦ ĐẦU TƯ:
UBND PHƯỜNG ĐÔNG HOA LƯ

CÔNG TRÌNH:
**SỬA CHỮA, CẢI TẠO
TRƯỜNG MẦM NON KHÁNH AN
TRƯỜNG TIỂU HỌC KHÁNH AN
PHƯỜNG ĐÔNG HOA LƯ**

HẠNG MỤC:
NHÀ BẢO VỆ

ĐỊA ĐIỂM XÂY DỰNG:
**PHƯỜNG ĐÔNG HOA LƯ
TỈNH NINH BÌNH**

ĐƠN VỊ TƯ VẤN:
**CÔNG TY TNHH TƯ VẤN
XÂY DỰNG VÀ THƯƠNG MẠI DỊCH VỤ
MINH ANH**

SỐ 7 NGÕ 185 ĐƯỜNG PHƯƠNG HỒNG, PHƯỜNG HOA LƯ
ĐT: 0303.890009-0945.666.684



CHỦ TRÌ THIẾT KẾ:
[Signature]
KS. VŨ VĂN ĐẰM

THIẾT KẾ:
[Signature]
KS. NINH ĐỨC HỒNG

KIỂM TRA:
[Signature]
KS. VŨ VĂN ĐẰM

TÊN BẢN VẼ:
MẶT BẰNG LẠNH TÔ

HỒ SƠ THIẾT KẾ BẢN VẼ THI CÔNG		
TỶ LỆ	HOÀN THÀNH	SỐ HIỆU BẢN VẼ
.....	1/2025	KC : 05

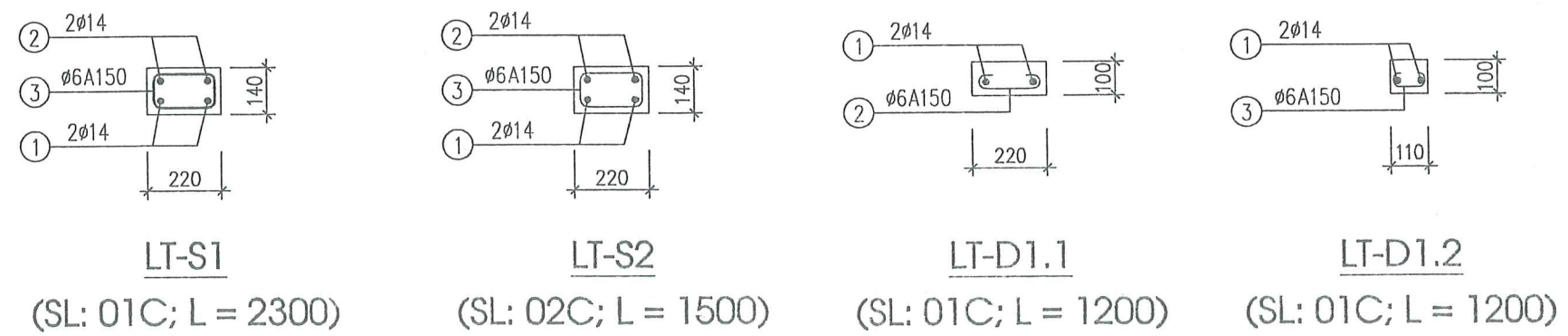

GHI CHÚ:

- BÊ TÔNG CẤP ĐỘ BỀN B20 (MÁC 250#):
 $R_b = 110 \text{ KG/cm}^2; R_{bt} = 9 \text{ KG/cm}^2$
- THÉP CB240-T : ($\phi < 10$) : $R_s = 2100 \text{ KG/cm}^2$.
- THÉP CB300-V : ($10 \leq \phi < 18$) : $R_s = 2600 \text{ KG/cm}^2$.
- THÉP CB400-V ; ($\phi \geq 18$) : $R_s = 3500 \text{ KG/cm}^2$.
- XEM KẾT HỢP CÁC BẢN VẼ LIÊN QUAN

LT-S1
(SL: 01C; L = 2300)

LT-S2
(SL: 02C; L = 1500)

LT-D1.1
(SL: 01C; L = 1200)

LT-D1.2
(SL: 01C; L = 1200)

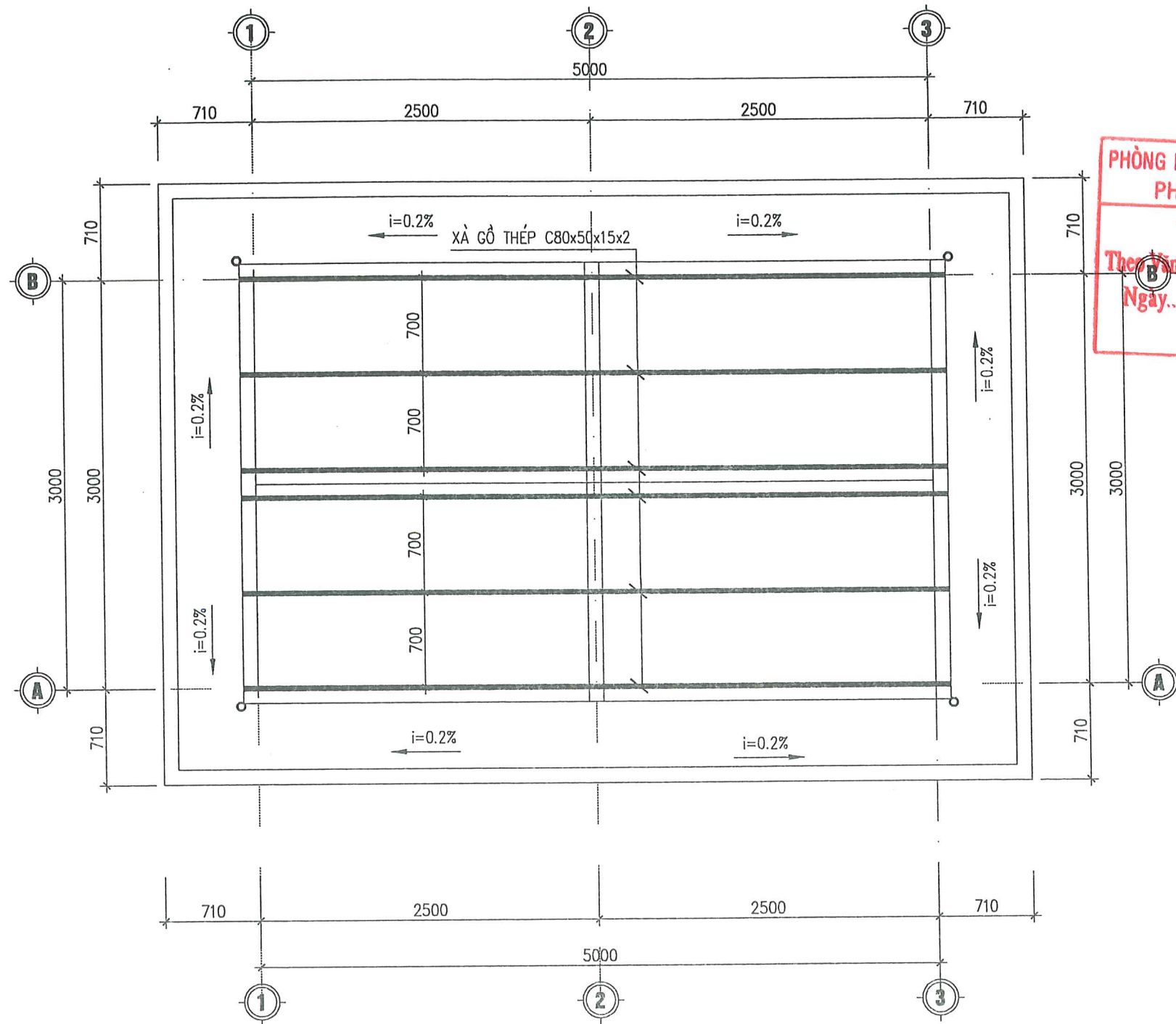

MẶT BẰNG BỐ TRÍ XÀ GỖ MÁI

THỐNG KÊ VẬT LIỆU XÀ GỖ MÁI

SỐ HIỆU	TIẾT CẤU KIỆN	QUY CÁCH - KÍCH THƯỚC (MM)	TỔNG CHIỀU DÀI(M)	TỔNG TR. LƯỢNG (KG)
①	XÀ GỖ MÁI MẠ KẼM	C80X40X15X2	(5+0,11x2)x6=31,32	89,55

THUYẾT MINH

- XÀ GỖ MẠ KẼM C80x40x15x2 THÉP CHẾ TẠO XÀ GỖ MÁC Ct-3, R_σ = 2250 KG/cm²,
- LIÊN KẾT XÀ GỖ VỚI GIẰNG TƯỜNG THU HỒI BẰNG LIÊN KẾT HÀN, RÂU THÉP CHỖ LIÊN KẾT #14
- KIỂM TRA KỸ THUẬT TRƯỚC KHI GIA CÔNG LẮP DỰNG, SƠN 2 LỚP CHỐNG GỈ VÀ 1 LỚP SƠN MÀU TẠI CÁC MỐI HÀN
- XEM KẾT HỢP CÁC BẢN VẼ CÓ LIÊN QUAN.

PHÒNG KINH TẾ, HẠ TẦNG VÀ ĐÔ THỊ
PHƯỜNG ĐÔNG HOA LƯ

THẨM ĐỊNH
Theo bản số...../TĐ-KTHT&ĐT
Ngày.....tháng.....năm 20.....
Ký tên:

SỬA ĐỔI		
LẦN	SỬA ĐỔI	XÁC NHẬN
1		
2		
3		
4		
5		
CHỦ ĐẦU TƯ:		
UBND PHƯỜNG ĐÔNG HOA LƯ		
CÔNG TRÌNH:		
SỬA CHỮA, CẢI TẠO TRƯỜNG MẦM NON KHÁNH AN TRƯỜNG TIỂU HỌC KHÁNH AN PHƯỜNG ĐÔNG HOA LƯ		
HẠNG MỤC:		
NHÀ BẢO VỆ		
ĐỊA ĐIỂM XÂY DỰNG:		
PHƯỜNG ĐÔNG HOA LƯ TỈNH NINH BÌNH		
ĐƠN VỊ TƯ VẤN:		
CÔNG TY TNHH TƯ VẤN XÂY DỰNG VÀ THƯƠNG MẠI DỊCH VỤ MINH ANH		
SỐ 7 NGÕ 165 ĐƯỜNG PHƯƠNG HỒNG, PHƯỜNG HOA LƯ Đ.T: 0303.890009 - 0945.666.684		
GIÁM ĐỐC:		
TƯ VẤN XÂY DỰNG VÀ THƯƠNG MẠI DỊCH VỤ MINH ANH		
KS. VU VĂN ĐÀM CHỦ TRÌ THIẾT KẾ		
KS. VU VĂN ĐÀM		
THIẾT KẾ:		
KS. NINH ĐỨC HỒNG		
KIỂM TRA:		
KS. VU VĂN ĐÀM		
TÊN BẢN VẼ:		
MẶT BẰNG BỐ TRÍ XÀ GỖ MÁI		
HỒ SƠ THIẾT KẾ BẢN VẼ THI CÔNG		
TỶ LỆ	HOÀN THÀNH	SỐ HIỆU BẢN VẼ
.....	12026	KC : 06

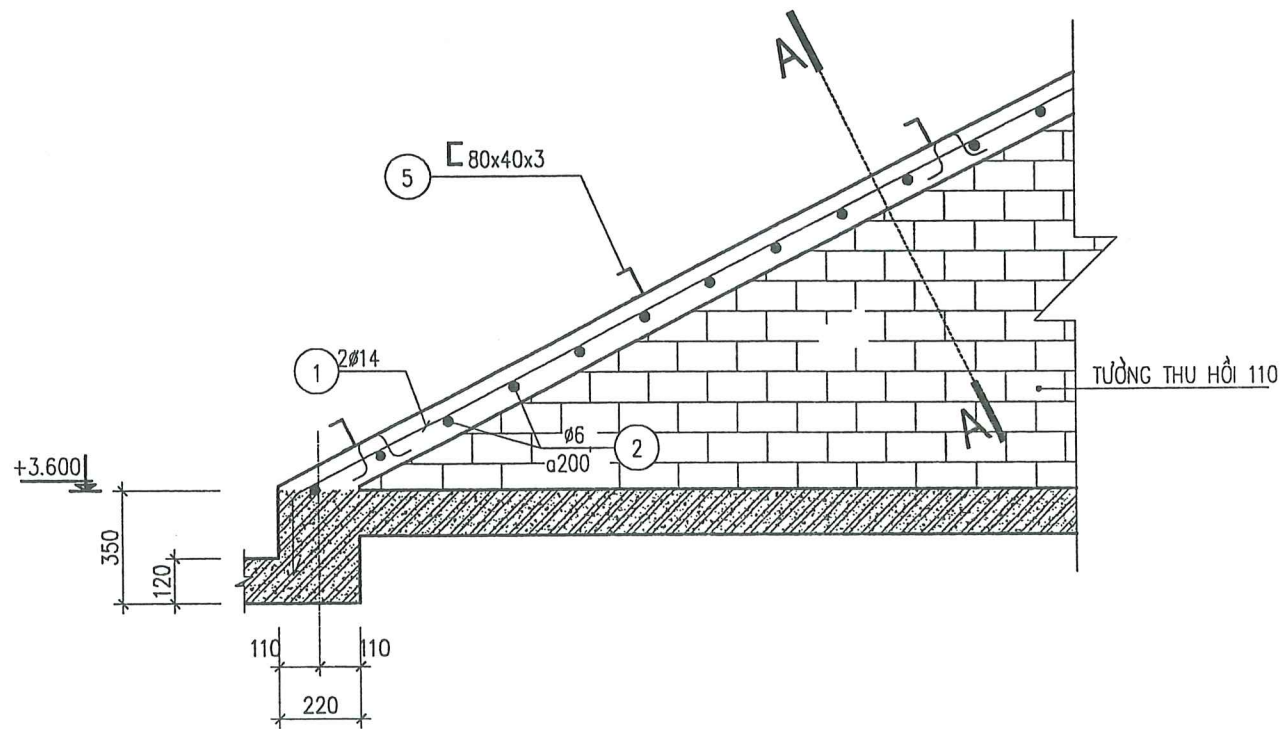

CHI TIẾT LIÊN KẾT XÀ GỖ VÀ GIĂNG THU HỒI

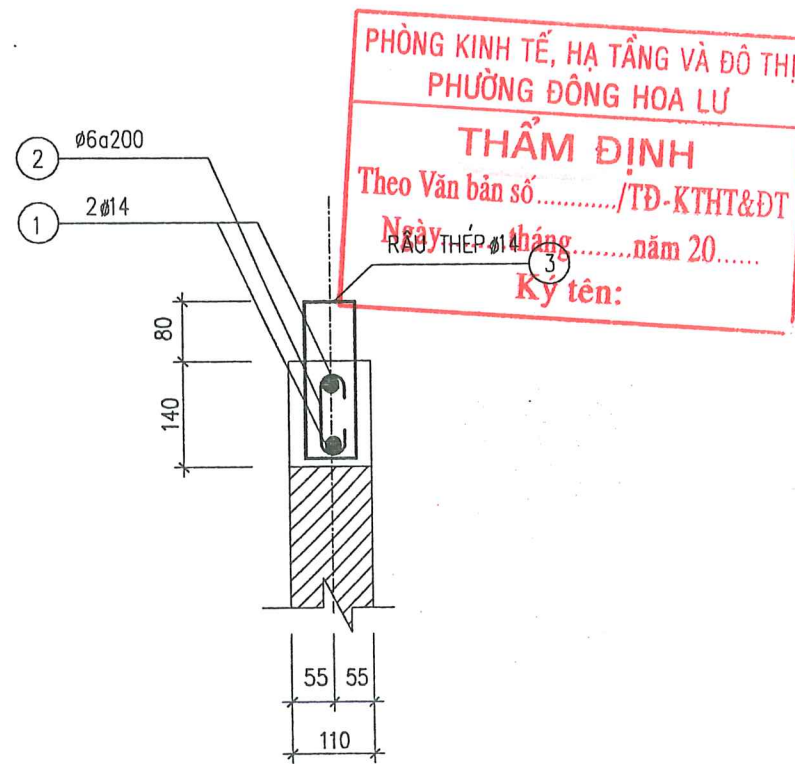

MC GIĂNG TƯỜNG THU HỒI
(L=3,68M, SL:03)

THỐNG KÊ CỐT THÉP

TÊN CK	SỐ TT	HÌNH DẠNG- KÍCH THƯỚC	Ø MM	CHIỀU DÀI 1 THANH MM	SỐ LƯỢNG		TỔNG CHIỀU DÀI M	TỔNG TRỌNG LƯỢNG KG
					1. CK	T. BỘ		
GIĂNG TH SL:3C	1	3630	14	3630	2	6	21.8	26.3
	2	50 100 50	6	200	20	60	12.0	2.7
	3	190 70 190 60 60	14	570	6	18	10.3	12.4

GHI CHÚ:

- BÊ TÔNG CẤP ĐỘ BỀN B20 (MÁC 250#):
 $R_b = 110 \text{ KG/cm}^2; R_{bt} = 9 \text{ KG/cm}^2$.
- THÉP CB240-T : ($\phi < 10$) : $R_s = 2100 \text{ KG/cm}^2$.
- THÉP CB300-V : ($10 \leq \phi < 18$) : $R_s = 2600 \text{ KG/cm}^2$.
- THÉP CB400-V ; ($\phi \geq 18$) : $R_s = 3500 \text{ KG/cm}^2$.
- XEM KẾT HỢP CÁC BẢN VẼ LIÊN QUAN

SỬA ĐỔI		
LẦN	SỬA ĐỔI	XÁC NHẬN
1		
2		
3		
4		
5		

CHỦ ĐẦU TƯ:
UBND PHƯỜNG ĐÔNG HOA LƯ

CÔNG TRÌNH:
SỬA CHỮA, CẢI TẠO
TRƯỜNG MẦM NON KHÁNH AN
TRƯỜNG TIỂU HỌC KHÁNH AN
PHƯỜNG ĐÔNG HOA LƯ

HẠNG MỤC:
NHÀ BẢO VỆ

ĐỊA ĐIỂM XÂY DỰNG:
PHƯỜNG ĐÔNG HOA LƯ
TỈNH NINH BÌNH

ĐƠN VỊ TƯ VẤN:
CÔNG TY TNHH TƯ VẤN
XÂY DỰNG VÀ THƯƠNG MẠI DỊCH VỤ
MINH ANH

SỐ 7 NGÕ 185 ĐÔNG PHƯƠNG HỒNG, PHƯỜNG HOA LƯ
ĐP: 0303.870009 - 0945.665.684



KS. VŨ VĂN ĐAM

THIẾT KẾ:
[Signature]

KS. NINH ĐỨC HỒNG

KIỂM TRA:
[Signature]

KS. VŨ VĂN ĐAM

TÊN BẢN VẼ:



CHI TIẾT GIĂNG THU HỒI MÁI

HỒ SƠ THIẾT KẾ BẢN VẼ THI CÔNG		
TỶ LỆ	HOÀN THÀNH	SỐ HIỆU BẢN VẼ
.....	/2026	KC : 07

BẢNG THỐNG KÊ CỐT THÉP

TÊN CK	SỐ TT	HÌNH DẠNG- KÍCH THƯỚC	Ø MM	CHIỀU DÀI 1 THANH MM	SỐ LƯỢNG		TỔNG CHIỀU DÀI M	TỔNG TRỌNG LƯỢNG KG	TÊN CK	SỐ TT	HÌNH DẠNG- KÍCH THƯỚC	Ø MM	CHIỀU DÀI 1 THANH MM	SỐ LƯỢNG	TỔNG CHIỀU DÀI M	TỔNG TRỌNG LƯỢNG KG		
					1. CK	T. BỘ												
GM1	1	5270	18	5270	8	8	42.2	84.2	SÀN COS +3.600	1	5170	10	5170	17	17	87.9	54.2	
	1	3270	18	3270	8	8	26.2	52.3		2	3170	10	3170	30	30	95.1	58.6	
	2	170 250 60	8	960	98	98	94.1	37.1		3	90 5170 90	10	5350	17	17	91.0	56.1	
GM2	1	3270	18	3270	4	4	13.1	26.1		4	90 3170 90	10	3350	30	30	100.5	62.0	
	2	170 250 60	8	960	19	19	18.2	7.2		5	80 780 80	10	940	118	118	110.9	68.4	
DẦM DM1 SL:02C	1	5170	16	5170	2	4	20.7	32.6		6	50 6380 50	6	6480	8	8	51.8	11.5	
	2	250 5170 250	16	5670	2	4	22.7	35.8		7	50 4380 50	6	4480	8	8	35.8	8.0	
	3	170 250 60	8	960	35	70	67.2	26.5		CK	100 60 60 250 150	10	620	40	40	24.8	15.3	
DẦM DM2 SL:02C	1	3170	16	3170	2	4	12.7	20.0		LT-S1 SL:01C	1	2250	14	2250	4	4	9.0	10.9
	2	250 3170 250	16	3670	2	4	14.7	23.2			2	100 170 50	6	640	13	13	8.3	1.8
	3	170 250 60	8	960	20	40	38.4	15.2	LT-S2 SL:02C	1	1450	14	1450	4	8	11.6	14.0	
DẦM DM3 SL:01C	1	3170	18	3170	2	2	6.3	12.7		2	100 170 50	6	640	8	16	10.2	2.3	
	2	250 3170 250	18	3670	2	2	7.3	14.7	LT-D1 SL:01C	1	1150	14	1150	2	2	2.3	2.8	
	3	170 250 60	8	960	20	20	19.2	7.6		2	50 170 50	6	270	7	7	1.9	0.4	
LT-D2 SL:01C	1	1150	14	1150	2	2	2.3	2.8	LT-D2 SL:01C	1	1150	14	1150	2	2	2.3	2.8	
	7	50 70 50	6	170	7	7	1.2	0.3										

PHÒNG KINH TẾ, HẠ TẦNG VÀ ĐÔ THỊ
PHƯỜNG ĐÔNG HOA LƯU
THẨM ĐỊNH
 Theo Văn bản số/TĐ-KTHT&ĐT
 Ngày tháng năm 20.....
 Ký tên: 95.1

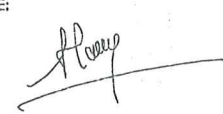
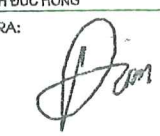
SỬA ĐỔI		
LẦN	SỬA ĐỔI	XÁC NHẬN
1		
2		
3		
4		
5		
CHỦ ĐẦU TƯ:		
UBND PHƯỜNG ĐÔNG HOA LƯU		
CÔNG TRÌNH:		
SỬA CHỮA, CẢI TẠO TRƯỜNG MẦM NON KHÁNH AN TRƯỜNG TIỂU HỌC KHÁNH AN PHƯỜNG ĐÔNG HOA LƯU		
HẠNG MỤC:		
NHÀ BẢO VỆ		
ĐỊA ĐIỂM XÂY DỰNG:		
PHƯỜNG ĐÔNG HOA LƯU TỈNH NINH BÌNH		
ĐƠN VỊ TƯ VẤN:		
CÔNG TY TNHH TƯ VẤN XÂY DỰNG VÀ THƯƠNG MẠI DỊCH VỤ MINH ANH		
SỐ 7 NGÕ 185 ĐƯỜNG PHƯƠNG HỒNG, PHƯỜNG HOA LƯU QUẬN HOÀNG PHƯƠNG, TP. NINH BÌNH		
		
KS. VŨ VĂN ĐÀM CHỨC VỤ THIẾT KẾ:		
		
KS. VŨ VĂN ĐÀM		
THIẾT KẾ:		
		
KS. MINH ĐỨC HỒNG		
KIỂM TRA:		
		
KS. VŨ VĂN ĐÀM		
TÊN BẢN VẼ:		
THỐNG KÊ THÉP		
HỒ SƠ THIẾT KẾ BẢN VẼ THI CÔNG		
TỶ LỆ	HOÀN THÀNH	SỐ HIỆU BẢN VẼ
.....	/2026	KC: 08

PHÒNG KINH TẾ, HẠ TẦNG VÀ ĐÔ THỊ
PHƯỜNG ĐÔNG HOA LƯU
THẨM ĐỊNH
Theo Văn bản số/TD-KTH&ĐT
Ngày.....tháng.....năm 20.....
Ký tên:

ĐIỆN



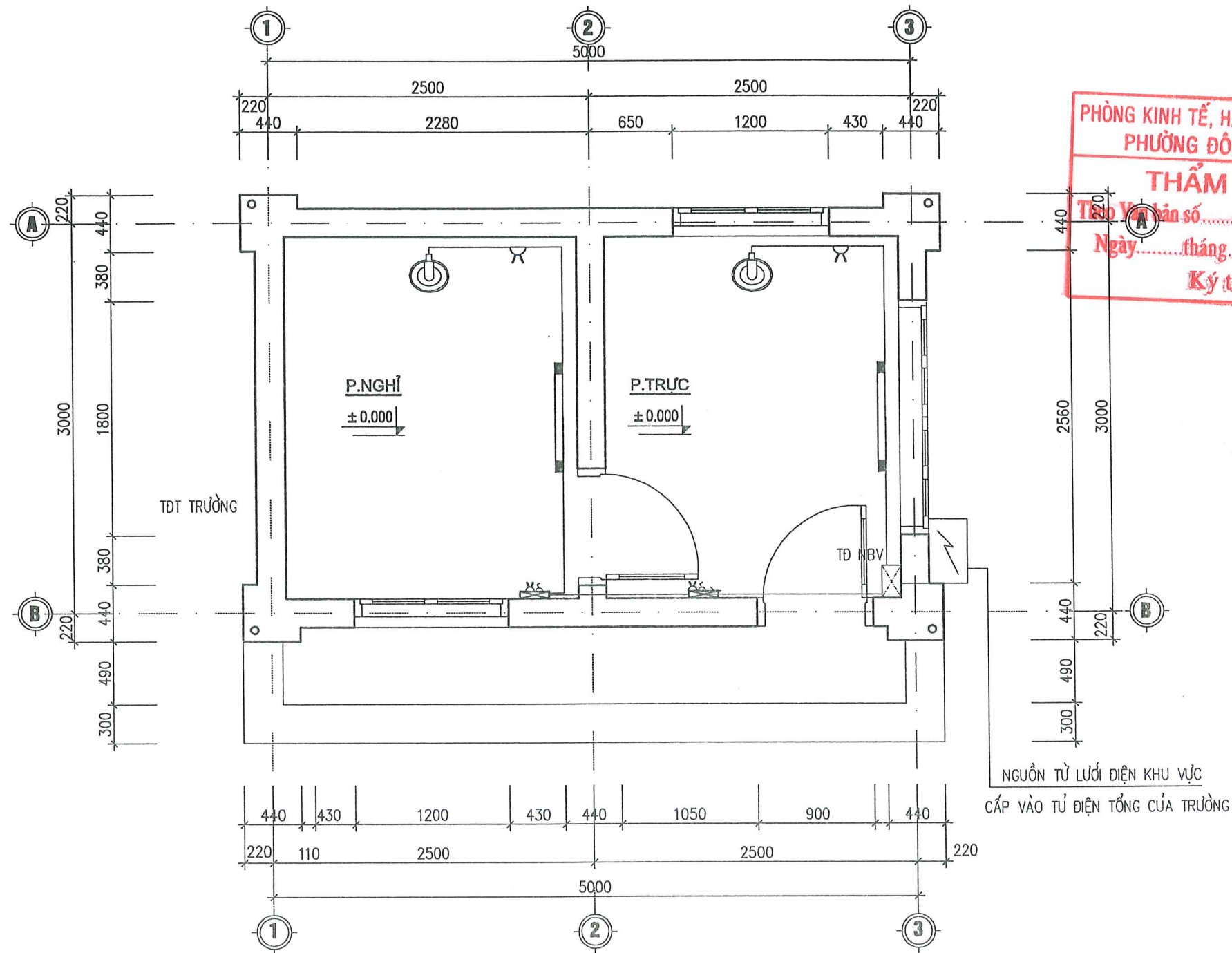

MẶT BẰNG ĐIỆN

THUYẾT MINH:

- NGUỒN ĐIỆN LẤY TỪ KHU VỰC
- TOÀN BỘ HỆ THỐNG ĐỀU ĐI NGẦM TRONG TƯỜNG TRẦN
- CÔNG TẮC, BẢNG ĐIỆN ĐẶT NGẦM CÁCH MẶT SÀN 1500MM
- Ổ CẮM ĐẶT NGẦM CÁCH MẶT SÀN 1500MM
- TUYẾT ĐỐI KHÔNG ĐƯỢC ĐẤU NỐI TRONG TƯỜNG,
- MỌI ĐẤU NỐI THỰC HIỆN TẠI HỘP NỐI HOẶC TẠI BẢNG ĐIỆN.





PHÒNG KINH TẾ, HẠ TẦNG VÀ ĐÔ THỊ
PHƯỜNG ĐÔNG HOA LƯ





THẨM ĐỊNH
Tổ Văn bản số...../TĐ-KHT&ĐT
Ngày.....tháng.....năm 20.....
Ký tên:

SỬA ĐỔI		
LẦN	SỬA ĐỔI	XÁC NHẬN
1		
2		
3		
4		
5		
CHỦ ĐẦU TƯ:		
UBND PHƯỜNG ĐÔNG HOA LƯ		
CÔNG TRÌNH:		
SỬA CHỮA, CẢI TẠO TRƯỜNG MẦM NON KHÁNH AN TRƯỜNG TIỂU HỌC KHÁNH AN PHƯỜNG ĐÔNG HOA LƯ		
HẠNG MỤC:		
NHÀ BẢO VỆ		
ĐỊA ĐIỂM XÂY DỰNG:		
PHƯỜNG ĐÔNG HOA LƯ TỈNH NINH BÌNH		
ĐƠN VỊ TƯ VẤN:		
CÔNG TY TNHH TƯ VẤN XÂY DỰNG VÀ THƯƠNG MẠI DỊCH VỤ MINH ANH		
Số 7 Ngõ 185 Đông Phương Hồng, Phường Hòa Lư ĐT: 0303.890009-0745.666.684		
GIÁM ĐỐC: CÔNG TY TNHH TƯ VẤN XÂY DỰNG VÀ THƯƠNG MẠI DỊCH VỤ MINH ANH KS. VŨ VĂN ĐÀM CHỦ TRÌ THIẾT KẾ		
KS. VŨ VĂN ĐÀM		
THỂ HIỆN:		
KS. NINH ĐỨC HỒNG		
KIỂM TRA:		
KS. VŨ VĂN ĐÀM		
TÊN BẢN VẼ:		
MẶT BẰNG CẤP ĐIỆN		
HỒ SƠ THIẾT KẾ BẢN VẼ THI CÔNG		
TỶ LỆ	HOÀN THÀNH	SỐ HIỆU BẢN VẼ
.....	/2025	B - 01

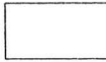
BẢNG THỐNG KÊ VẬT LIỆU ĐIỆN

PHÒNG KINH TẾ, HẠ TẦNG VÀ ĐÔ THỊ
PHƯỜNG ĐÔNG HOA LƯ
THẨM ĐỊNH
 Theo Văn bản số/TB-KINH&ĐT
 Ngày tháng năm 20.....
 Ký tên:

TT	TÊN VẬT LIỆU	KÝ HIỆU	QUY CÁCH	SỐ LƯỢNG	ĐƠN VỊ
1	ĐÈN LED BÁN NGUYỆT DÀI 1,2M - 1 BÓNG 36W		1X 40W X 1.2M	02	BỘ
2	DÂY TRỤC CHÍNH (2X6)	—————	2X6	30	MÉT
3	DÂY DẪN PVC RUỘT ĐỒNG MỀM ĐẾN Ổ CẮM	—————	2X2.5	15	MÉT
4	DÂY DẪN PVC RUỘT ĐỒNG MỀM ĐẾN THIẾT BỊ	—————	2X1.5	10	MÉT
5	APTOMAT 1P 16A		1P - 16A	01	CÁI
6	CÔNG TẮC ĐƠN			02	CÁI
7	Ổ CẮM ĐÔI			04	CÁI
8	QUẠT TREO TƯỜNG			02	CÁI
9	ỐNG GEN D20MM2	○		55	MÉT
10	HỘP ĐIỆN 300X200X150			01	CÁI
11					

SỬA ĐỔI		
LẦN	SỬA ĐỔI	XÁC NHẬN
1		
2		
3		
4		
5		
CHỦ ĐẦU TƯ:		
UBND PHƯỜNG ĐÔNG HOA LƯ		
CÔNG TRÌNH:		
SỬA CHỮA, CẢI TẠO TRƯỜNG MẦM NON KHÁNH AN TRƯỜNG TIỂU HỌC KHÁNH AN PHƯỜNG ĐÔNG HOA LƯ		
HẠNG MỤC:		
NHÀ BẢO VỆ		
ĐỊA ĐIỂM XÂY DỰNG:		
PHƯỜNG ĐÔNG HOA LƯ TỈNH NINH BÌNH		
ĐƠN VỊ TƯ VẤN:		
CÔNG TY TNHH TƯ VẤN XÂY DỰNG VÀ THƯƠNG MẠI DỊCH VỤ MINH ANH		
SỐ 7 NGÕ 185 ĐÔNG PHƯƠNG HỒNG, PHƯỜNG HOA LƯ ĐỊA CHỈ: 390007 - 0745.666.684		
 GIÁM ĐỐC: CÔNG TY TNHH TƯ VẤN XÂY DỰNG VÀ THƯƠNG MẠI DỊCH VỤ MINH ANH CHỦ TRÌ THIẾT KẾ:		
 KS. VŨ VĂN ĐÁM		
THỂ HIỆN:		
 KS. NINH ĐỨC HỒNG		
KIỂM TRA:		
 KS. VŨ VĂN ĐÁM		
TÊN BẢN VẼ:		
THỐNG KÊ ĐIỆN		
HỒ SƠ THIẾT KẾ BẢN VẼ THI CÔNG		
TỶ LỆ	HOÀN THÀNH	SỐ HIỆU BẢN VẼ
.....	/2025	Đ - 02

PHÒNG KINH TẾ, HẠ TẦNG VÀ ĐÔ THỊ
PHƯỜNG ĐÔNG HOA LƯU

THẨM ĐỊNH
Theo Văn bản số...../TD-KTHT&ĐT
Ngày.....tháng.....năm 20.....
Ký tên:

HẠNG MỤC: NHÀ VỆ SINH HỌC SINH



PHÒNG KINH TẾ, HẠ TẦNG VÀ ĐÔ THỊ
PHƯỜNG ĐÔNG HOA LƯU
THẨM ĐỊNH
Theo Văn bản số...../TĐ-KTHT&ĐT
Ngày.....tháng.....năm 20.....
Ký tên:

PHẦN BẢN VẼ HIỆN TRẠNG

HIỆN TRẠNG:

- HỆ THỐNG ĐIỆN, NƯỚC, THIẾT BỊ VỆ SINH HƯ HỎNG
- DIỆN TÍCH NHỎ HẸP, CẦN XÂY MỚI MỞ RỘNG, BỔ SUNG NHÀ VỆ SINH



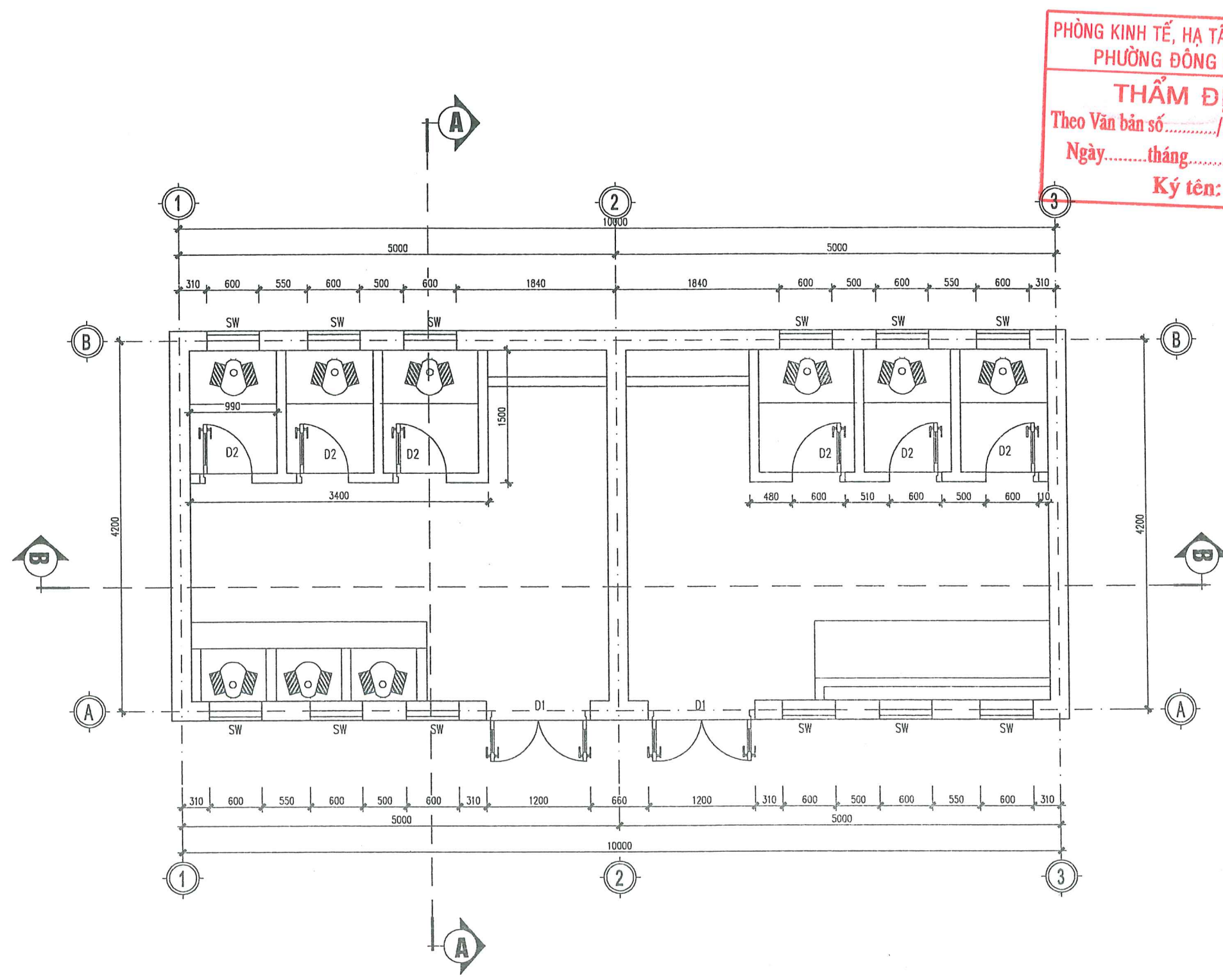

PHÒNG KINH TẾ, HẠ TẦNG VÀ ĐÔ THỊ
PHƯỜNG ĐÔNG HOA LƯU

THẨM ĐỊNH
Theo Văn bản số...../TĐ-KTHT&ĐT
Ngày.....tháng.....năm 20.....
Ký tên:

THUYẾT MINH HIỆN TRẠNG:

- HỆ THỐNG ĐIỆN, NƯỚC, THIẾT BỊ VỆ SINH HỮU HỖNG
- DIỆN TÍCH NHỎ HẸP, CẦN XÂY MỚI MỞ RỘNG, BỔ SUNG NHÀ VỆ SINH

MẶT BẰNG HIỆN TRẠNG WC

SỬA ĐỔI		
LẦN	SỬA ĐỔI	XÁC NHẬN
1		
2		
3		
4		
5		

Đ.D CHỦ ĐẦU TƯ:
UBND PHƯỜNG ĐÔNG HOA LƯU

CÔNG TRÌNH:
**SỬA CHỮA, CẢI TẠO
TRƯỜNG MẦM NON KHÁNH AN
TRƯỜNG TIỂU HỌC KHÁNH AN
PHƯỜNG ĐÔNG HOA LƯU**

HẠNG MỤC:
NHÀ VỆ SINH HỌC SINH

ĐỊA ĐIỂM XÂY DỰNG:
**PHƯỜNG ĐÔNG HOA LƯU
TỈNH NINH BÌNH**

ĐƠN VỊ TƯ VẤN:
**CÔNG TY TNHH TVXD
VÀ THƯƠNG MẠI DỊCH VỤ
MINH ANH**

SỐ 7 NGÕ 185 ĐÔNG PHƯƠNG HỒNG, PHƯỜNG HOA LƯU
ĐT: 0303.890009 - 0945.666.684

M.S.D.N: 700901557
GIÁM ĐỐC: *[Signature]*
**CÔNG TY
TNHH
TƯ VẤN XÂY DỰNG VÀ
THƯƠNG MẠI DỊCH VỤ
MINH ANH**
KS. VŨ VĂN ĐÀM
CHỦ TRÌ:

KS. VŨ VĂN ĐÀM
[Signature]

THIẾT KẾ:
[Signature]

KS. NINH ĐỨC HỒNG

KIỂM TRA:
[Signature]

KS. VŨ VĂN ĐÀM
TÊN BẢN VẼ:
MẶT BẰNG HIỆN TRẠNG WC

HỒ SƠ BCKTKT - BẢN VẼ THI CÔNG		
TỶ LỆ	HOÀN THÀNH	SỐ HIỆU BẢN VẼ
.....	12025	HT-01

PHÒNG KINH TẾ, HẠ TẦNG VÀ ĐÔ THỊ
 PHƯỜNG ĐÔNG HOA LƯU

THẨM ĐỊNH
 Theo Văn bản số...../TD-KTHT&ĐT
 Ngày.....tháng.....năm 20.....
 Ký tên:

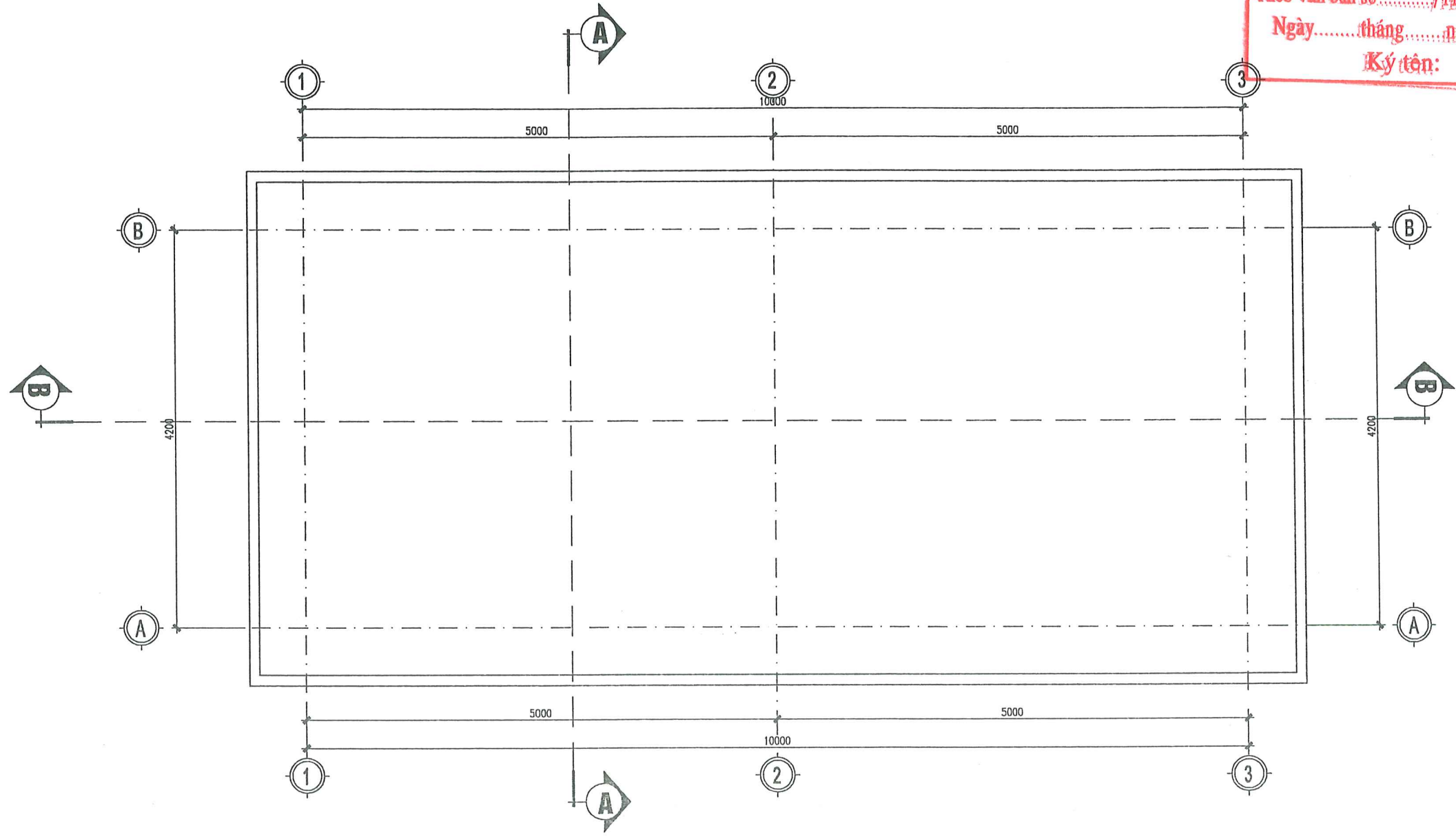

MẶT BẰNG HIỆN TRẠNG MÁI

THUYẾT MINH HIỆN TRẠNG:
 - HỆ THỐNG ĐIỆN, NƯỚC, THIẾT BỊ VỆ SINH HƯ HỎNG
 - DIỆN TÍCH NHỎ HẸP, CẦN XÂY MÁI MỞ RỘNG, BỔ SUNG NHÀ VỆ SINH

SỬA ĐỔI		
LẦN	SỬA ĐỔI	XÁC NHẬN
1		
2		
3		
4		
5		

Đ.D CHỦ ĐẦU TƯ:
UBND PHƯỜNG ĐÔNG HOA LƯU

CÔNG TRÌNH:
**SỬA CHỮA, CẢI TẠO
 TRƯỜNG MẦM NON KHÁNH AN
 TRƯỜNG TIỂU HỌC KHÁNH AN
 PHƯỜNG ĐÔNG HOA LƯU**

HẠNG MỤC:
NHÀ VỆ SINH HỌC SINH

ĐỊA ĐIỂM XÂY DỰNG:
**PHƯỜNG ĐÔNG HOA LƯU
 TỈNH NINH BÌNH**

ĐƠN VỊ TƯ VẤN:
**CÔNG TY TNHH TVXD
 VÀ THƯƠNG MẠI DỊCH VỤ
 MINH ANH**

Số 7 Ngõ 185 ĐƯỜNG PHƯƠNG HỒNG, PHƯỜNG HOA LƯU
 ĐT: 0303.890007 - 0945.666.684

GIÁM ĐỐC:

**CÔNG TY TNHH
 TƯ VẤN XÂY DỰNG VÀ
 THƯƠNG MẠI DỊCH VỤ
 MINH ANH**
 KS. VŨ VĂN ĐAM

THIẾT KẾ:

 KS. NINH ĐỨC HỒNG

KIỂM TRA:

 KS. VŨ VĂN ĐAM

TÊN BẢN VẼ:
**MẶT BẰNG MÁI
 HIỆN TRẠNG**

HỒ SƠ BCKTKT - BẢN VẼ THI CÔNG		
TỶ LỆ	HOÀN THÀNH	SỐ HIỆU BẢN VẼ
.....	/2025	HT-02

PHÒNG KINH TẾ, HẠ TẦNG VÀ ĐÔ THỊ
 PHƯỜNG ĐÔNG HOA LƯ
THẨM ĐỊNH
 Theo Văn bản số...../TĐ-KTHT&ĐT
 Ngày.....tháng.....năm 20.....
 Ký tên:

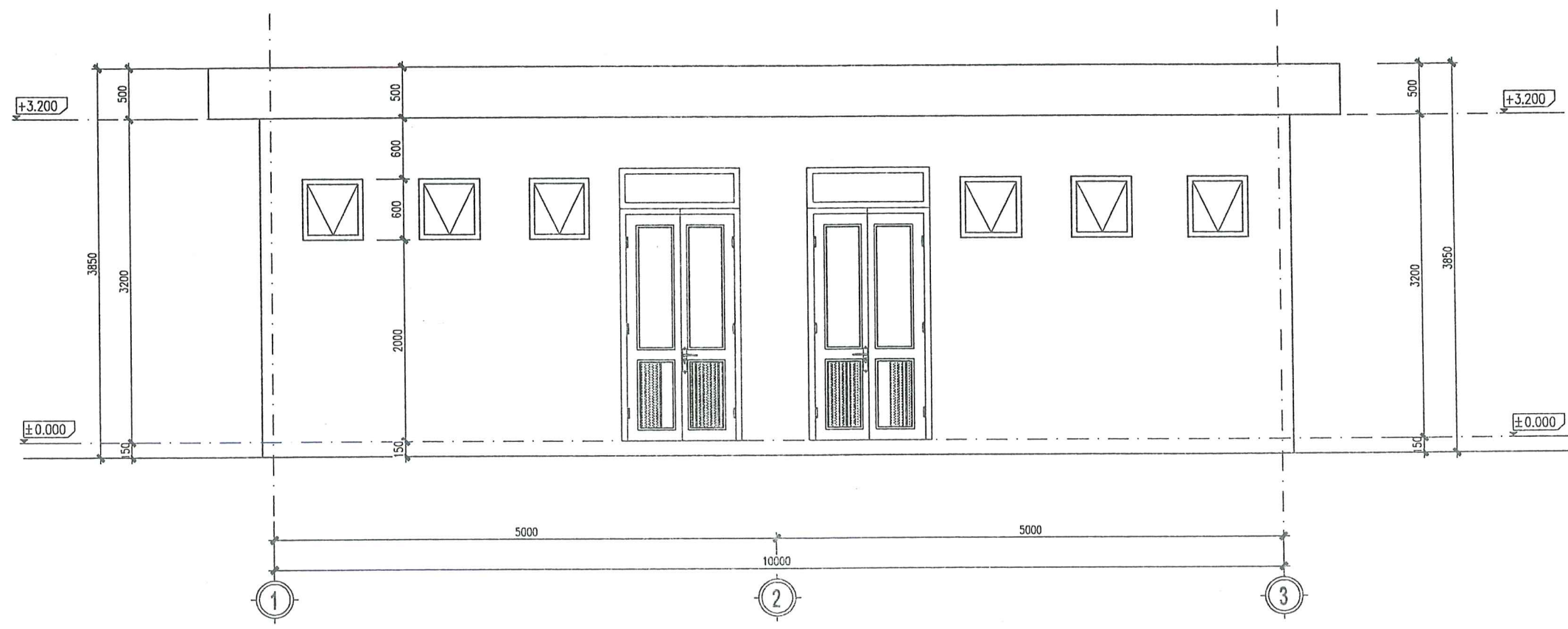

MẶT ĐỨNG HIỆN TRẠNG 1-3

THUYẾT MINH HIỆN TRẠNG:

- LỚP SƠN TƯỜNG, TRẦN TRONG NGOÀI NHÀ TẦNG 1 HOEN Ồ, BONG TRÓC
- CÁC CỬA ĐI, CỬA SỐ CŨ ĐÃ BỊ HƯ HỎNG NẶNG
- HỆ THỐNG ĐIỆN, NƯỚC, THIẾT BỊ VỆ SINH HƯ HỎNG
- DIỆN TÍCH NHỎ HẸP, CẦN XÂY MỚI MỞ RỘNG, BỔ SUNG NHÀ VỆ SINH

SỬA ĐỔI		
LẦN	SỬA ĐỔI	XÁC NHẬN
1		
2		
3		
4		
5		
Đ.D CHỦ ĐẦU TƯ:		
UBND PHƯỜNG ĐÔNG HOA LƯ		
CÔNG TRÌNH:		
SỬA CHỮA, CẢI TẠO TRƯỜNG MẦM NON KHÁNH AN TRƯỜNG TIỂU HỌC KHÁNH AN PHƯỜNG ĐÔNG HOA LƯ		
HẠNG MỤC:		
NHÀ VỆ SINH HỌC SINH		
ĐỊA ĐIỂM XÂY DỰNG:		
PHƯỜNG ĐÔNG HOA LƯ TỈNH NINH BÌNH		
ĐƠN VỊ TƯ VẤN:		
CÔNG TY TNHH TVXD VÀ THƯƠNG MẠI DỊCH VỤ MINH ANH		
Số 7 Ngõ 185 Đông Phương Hồng, Phường Hoa Lư ĐT: 0303.890009- 0745.666.684		
GIÁM ĐỐC:		
KS. VŨ VĂN ĐẼM		
THIẾT KẾ:		
KS. NINH ĐỨC HỒNG		
KIỂM TRA:		
KS. VŨ VĂN ĐẼM		
TÊN BẢN VẼ:		
MẶT ĐỨNG HIỆN TRẠNG TRỰC 1-3		
HỒ SƠ BCKTKT - BẢN VẼ THI CÔNG		
TỶ LỆ	HOÀN THÀNH	SỐ HIỆU BẢN VẼ
.....	/2025	HT-03

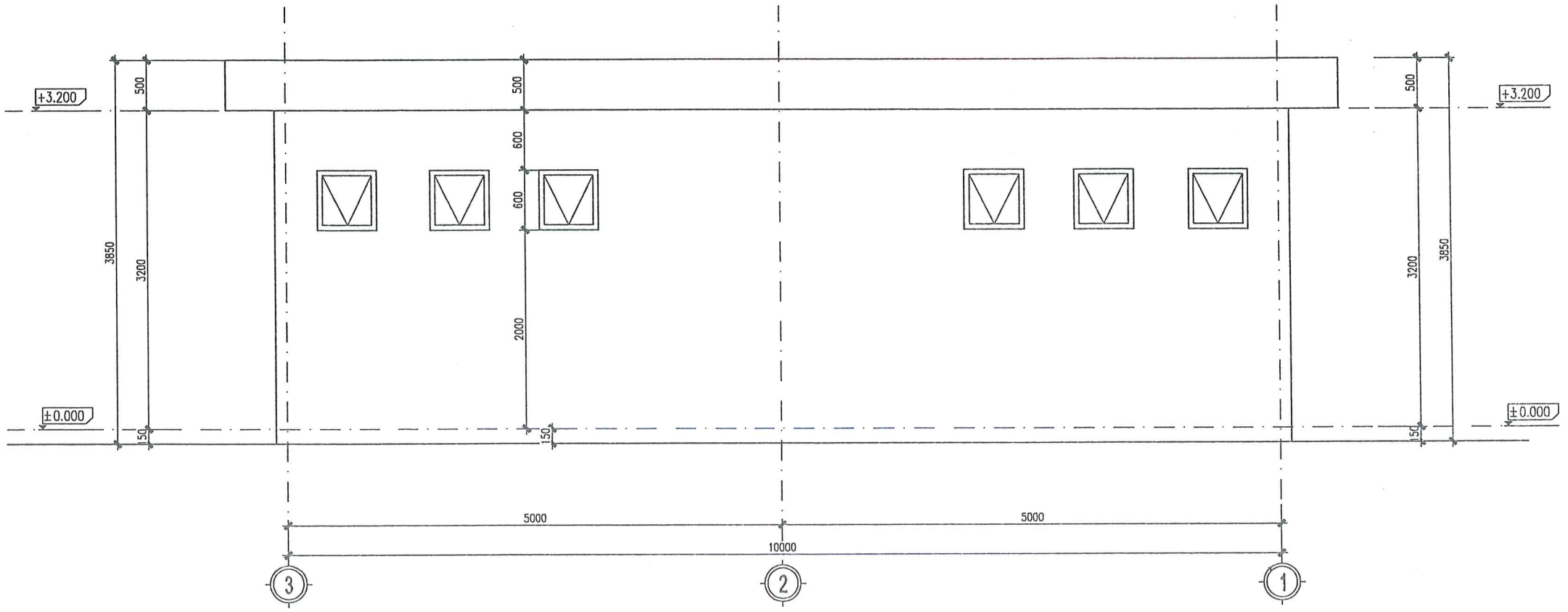

MẶT ĐỨNG HIỆN TRẠNG 3-1

PHÒNG KINH TẾ, HẠ TẦNG VÀ ĐÔ THỊ
 PHƯỜNG ĐÔNG HOA LƯU
THẨM ĐỊNH
 Theo Văn bản số...../TĐ-KTHT&ĐT
 Ngày.....tháng.....năm 20.....
 Ký tên:

SỬA ĐỔI		
LẦN	SỬA ĐỔI	XÁC NHẬN
1		
2		
3		
4		
5		
Đ.D CHỦ ĐẦU TƯ: UBND PHƯỜNG ĐÔNG HOA LƯU		
CÔNG TRÌNH: SỬA CHỮA, CẢI TẠO TRƯỜNG MẦM NON KHÁNH AN TRƯỜNG TIỂU HỌC KHÁNH AN PHƯỜNG ĐÔNG HOA LƯU		
HẠNG MỤC: NHÀ VỆ SINH HỌC SINH		
ĐỊA ĐIỂM XÂY DỰNG: PHƯỜNG ĐÔNG HOA LƯU TỈNH NINH BÌNH		
ĐƠN VỊ TƯ VẤN: CÔNG TY TNHH TVXD VÀ THƯƠNG MẠI DỊCH VỤ MINH ANH		
Số 7 NGÕ 185 ĐÔNG PHƯƠNG HỒNG, PHƯỜNG HOA LƯU ĐT: 0303.890009 - 0745.666.684		
KS. VŨ VĂN ĐẼM		
THIẾT KẾ: 		
KS. NINH ĐỨC HỒNG		
KIỂM TRA: 		
KS. VŨ VĂN ĐẼM		
TÊN BẢN VẼ: MẶT ĐỨNG HIỆN TRẠNG 3-1		
HỒ SƠ BCKTKT - BẢN VẼ THI CÔNG		
TỶ LỆ	HOÀN THÀNH	SỐ HIỆU BẢN VẼ
.....	1/2025	HT-04

PHÒNG KINH TẾ, HẠ TẦNG VÀ ĐÔ THỊ
 PHƯỜNG ĐÔNG HOA LƯU
THẨM ĐỊNH
 Theo Văn bản số...../TĐ-KTHT&ĐT
 Ngày.....tháng.....năm 20.....
 Ký tên:

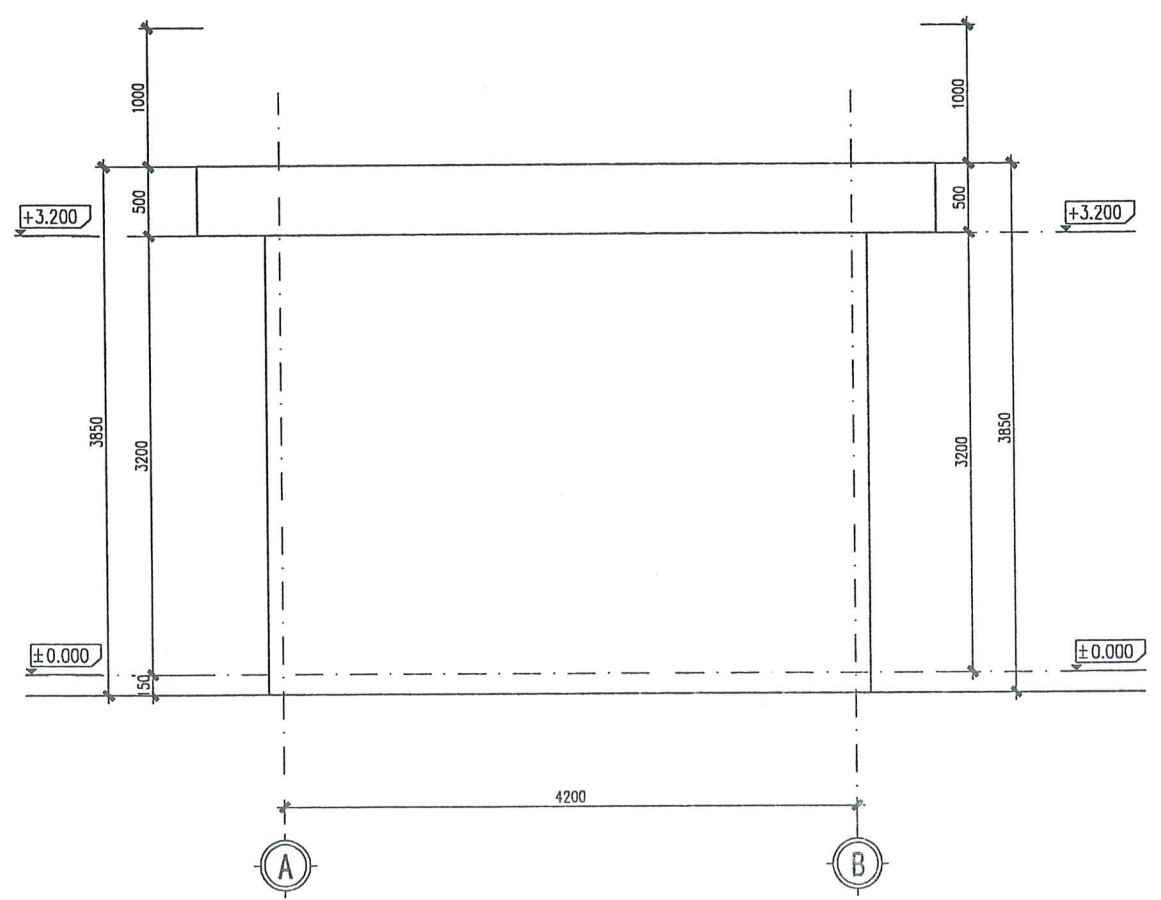

MẶT ĐỨNG HIỆN TRẠNG A-B

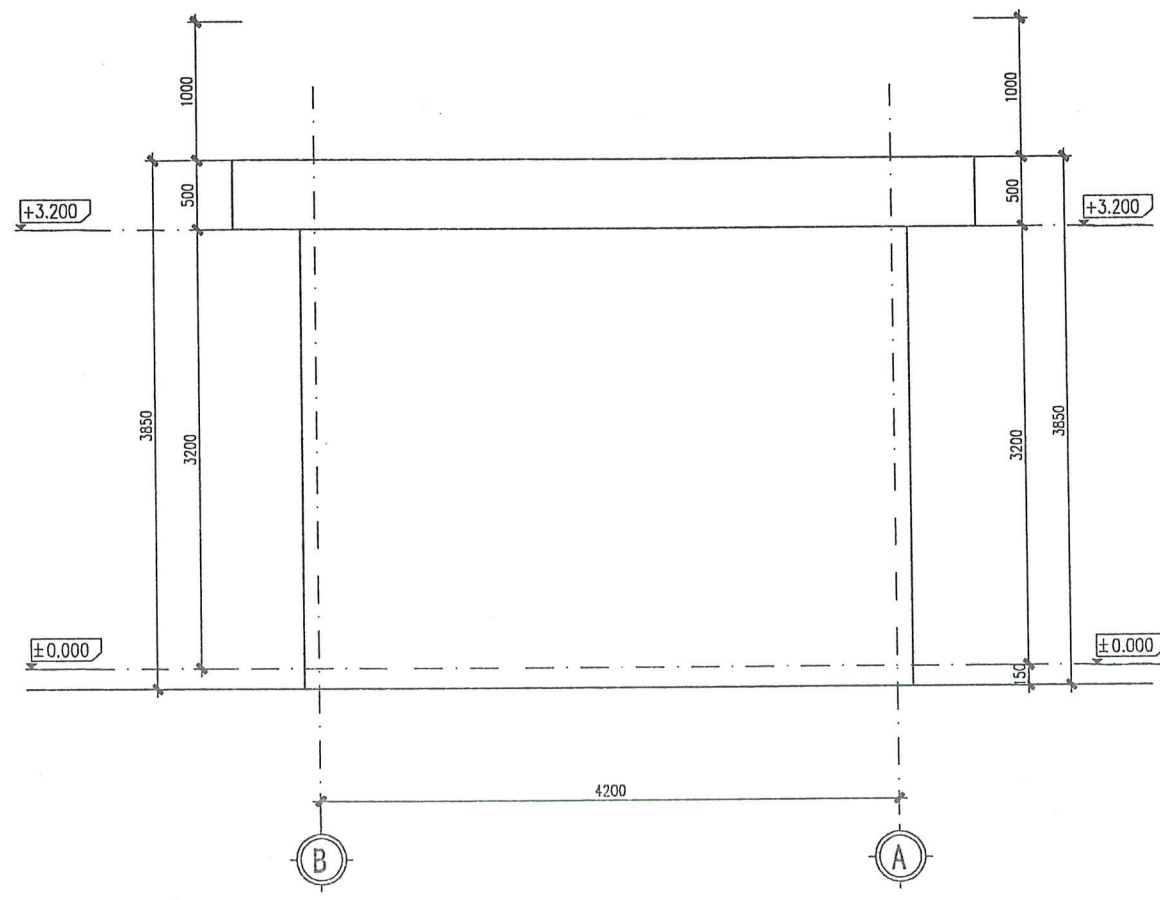

MẶT ĐỨNG HIỆN TRẠNG B-A

SỬA ĐỔI		
LẦN	SỬA ĐỔI	XÁC NHẬN
1		
2		
3		
4		
5		
Đ.D CHỦ ĐẦU TƯ: UBND PHƯỜNG ĐÔNG HOA LƯU		
CÔNG TRÌNH: SỬA CHỮA, CẢI TẠO TRƯỜNG MẦM NON KHÁNH AN TRƯỜNG TIỂU HỌC KHÁNH AN PHƯỜNG ĐÔNG HOA LƯU		
HẠNG MỤC: NHÀ VỆ SINH HỌC SINH		
ĐỊA ĐIỂM XÂY DỰNG: PHƯỜNG ĐÔNG HOA LƯU TỈNH NINH BÌNH		
ĐƠN VỊ TƯ VẤN: CÔNG TY TNHH TVXD VÀ THƯƠNG MẠI DỊCH VỤ MINH ANH		
Số 7 Ngõ 185 ĐÔNG PHƯƠNG HỒNG, PHƯỜNG HOA LƯU ĐT: 0303.890009 - 0945.666.684		
KS. VŨ VĂN ĐÀM		
THIẾT KẾ: 		
KS. NINH ĐỨC HỒNG		
KIỂM TRA: 		
KS. VŨ VĂN ĐÀM		
TÊN BẢN VẼ: MẶT ĐỨNG HIỆN TRẠNG A-B MẶT ĐỨNG HIỆN TRẠNG B-A		
HỒ SƠ BCKTKT - BẢN VẼ THI CÔNG		
TỶ LỆ	HOÀN THÀNH	SỐ HIỆU BẢN VẼ
.....	1/2025	HT-05

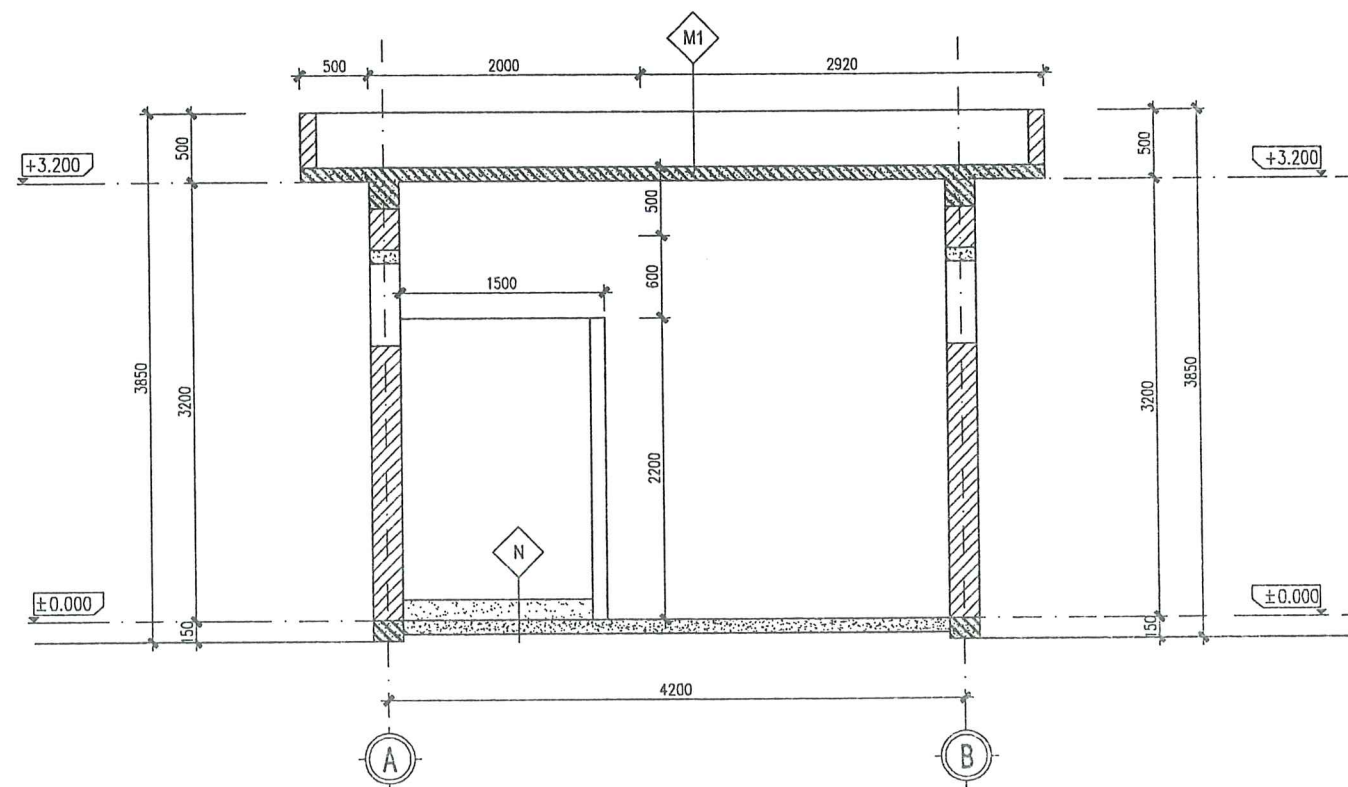

MẶT CẮT

PHÒNG KINH TẾ, HẠ TẦNG VÀ ĐÔ THỊ
PHƯỜNG ĐÔNG HOA LƯ

THẨM ĐỊNH
Theo Văn bản số/TĐ-KTHT&ĐT
Ngày.....tháng.....năm 20.....
Ký tên:

SỬA ĐỔI		
LẦN	SỬA ĐỔI	XÁC NHẬN
1		
2		
3		
4		
5		
Đ.D CHỦ ĐẦU TƯ:		
UBND PHƯỜNG ĐÔNG HOA LƯ		
CÔNG TRÌNH:		
SỬA CHỮA, CẢI TẠO TRƯỜNG MẦM NON KHÁNH AN TRƯỜNG TIỂU HỌC KHÁNH AN PHƯỜNG ĐÔNG HOA LƯ		
HẠNG MỤC:		
NHÀ VỆ SINH HỌC SINH		
ĐỊA ĐIỂM XÂY DỰNG:		
PHƯỜNG ĐÔNG HOA LƯ TỈNH NINH BÌNH		
ĐƠN VỊ TƯ VẤN:		
CÔNG TY TNHH TVXD VÀ THƯƠNG MẠI DỊCH VỤ MINH ANH		
Số 7 Ngõ 185 Đông Phương Hồng, Phường Hoa Lư ĐT: 0303.890009- 0945.666.684		
GIÁM ĐỐC:		
KS. VŨ VĂN ĐẰM		
THIẾT KẾ:		
KS. NINH ĐỨC HỒNG		
KIỂM TRA:		
KS. VŨ VĂN ĐẰM		
TÊN BẢN VẼ:		
MẶT CẮT		
HỒ SƠ BCKTKT - BẢN VẼ THI CÔNG		
TỶ LỆ	HOÀN THÀNH	SỐ HIỆU BẢN VẼ
.....	1/2025	HT: 06

PHÒNG KINH TẾ, HẠ TẦNG VÀ ĐÔ THỊ
PHƯỜNG ĐÔNG HOA LƯ

THẨM ĐỊNH
Theo Văn bản số...../TĐ-KTHT&ĐT
Ngày.....tháng.....năm 20.....
Ký tên:

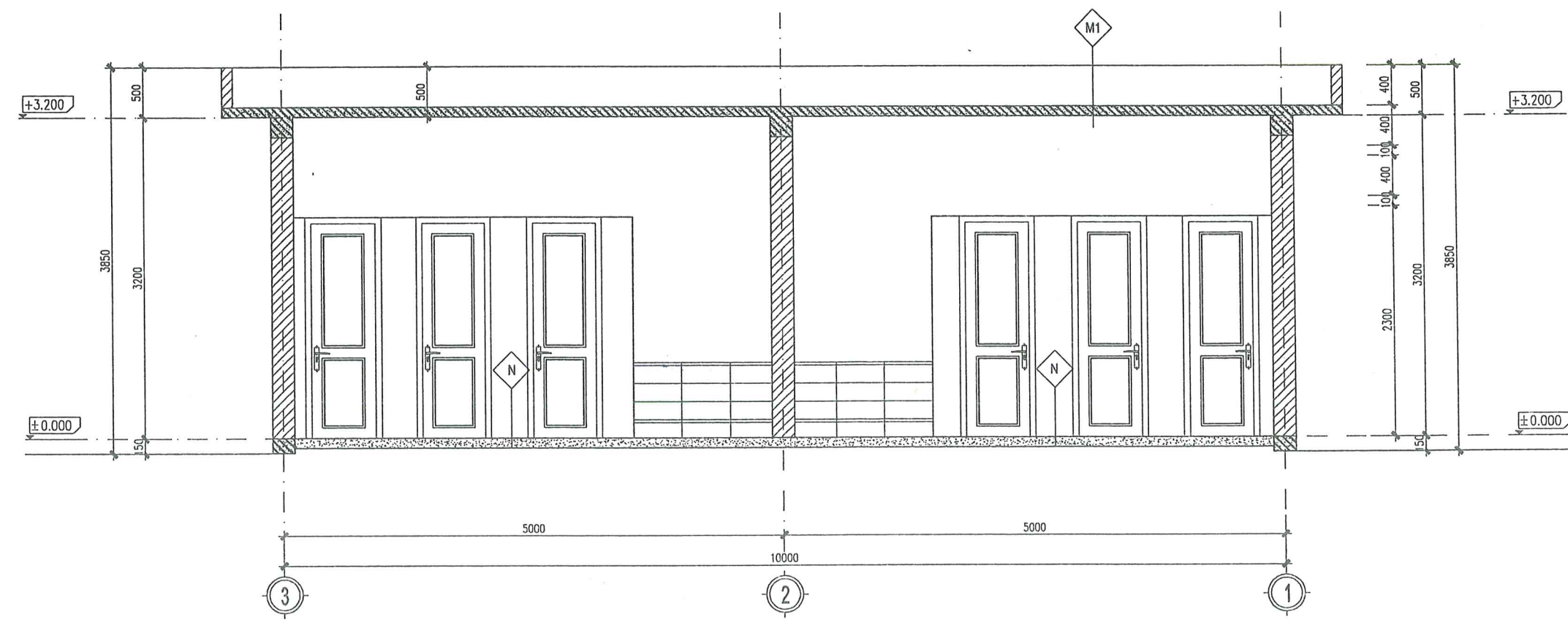

MẶT CẮT

<p>N</p> <ul style="list-style-type: none"> - LÁT GẠCH HIỆN TRẠNG - LÓT VỮA XM - BÊ TÔNG NỀN HIỆN TRẠNG <p style="text-align: center;">NỀN</p>	<p>M1</p> <ul style="list-style-type: none"> - SÀN BTCT DÀY 100 HIỆN TRẠNG - TRÁT TRẦN HIỆN TRẠNG - LẮN SƠN HIỆN TRẠNG <p style="text-align: center;">MÁI</p>
--	---

SỬA ĐỔI		
LẦN	SỬA ĐỔI	XÁC NHẬN
1		
2		
3		
4		
5		

Đ.D CHỦ ĐẦU TƯ :
UBND PHƯỜNG ĐÔNG HOA LƯ

CÔNG TRÌNH :
SỬA CHỮA , CẢI TẠO
TRƯỜNG MẦM NON KHÁNH AN
TRƯỜNG TIỂU HỌC KHÁNH AN
PHƯỜNG ĐÔNG HOA LƯ

HẠNG MỤC:
NHÀ VỆ SINH HỌC SINH

ĐỊA ĐIỂM XÂY DỰNG:
PHƯỜNG ĐÔNG HOA LƯ
TỈNH NINH BÌNH

ĐƠN VỊ TƯ VẤN:
**CÔNG TY TNHH TVXD
VÀ THƯƠNG MẠI DỊCH VỤ
MINH ANH**

SỐ 7 NGÕ 185 ĐÔNG PHƯƠNG HỒNG, PHƯỜNG HOA LƯ
ĐT: 0303.890009 - 0945.646.684

GIÁM ĐỐC:
**CÔNG TY
TNHH
TƯ VẤN XÂY DỰNG VÀ
THƯƠNG MẠI DỊCH VỤ
MINH ANH**
CHỦ TRƯỞNG

KS. VŨ VĂN ĐÀM

THIẾT KẾ:
KS. NINH ĐỨC HỒNG

KIỂM TRA:
KS. VŨ VĂN ĐÀM

TÊN BẢN VẼ :
MẶT CẮT

HỒ SƠ BCKTKT - BẢN VẼ THI CÔNG		
TỶ LỆ	HOÀN THÀNH	SỐ HIỆU BẢN VẼ
.....	1/2025	HT-07

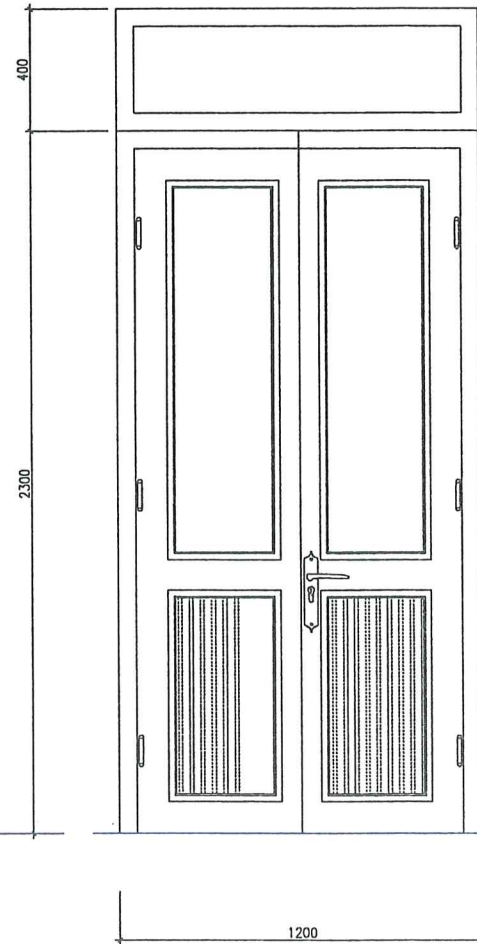

CHI TIẾT CỬA ĐI D1 HIỆN TRẠNG
SL= 02 BỘ

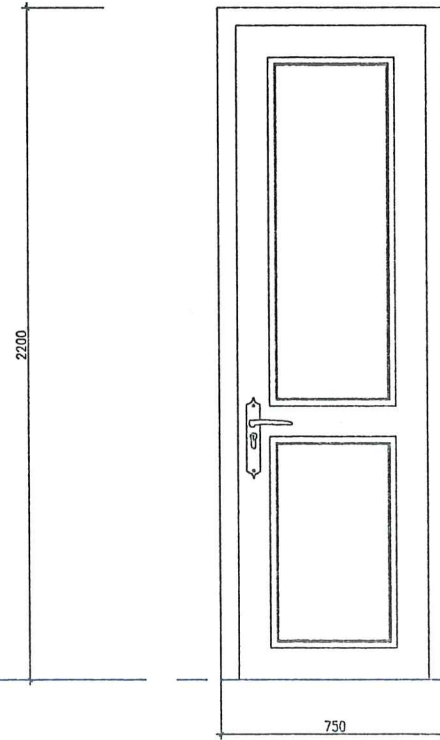

CHI TIẾT CỬA ĐI D2 HIỆN TRẠNG
SL= 06 BỘ

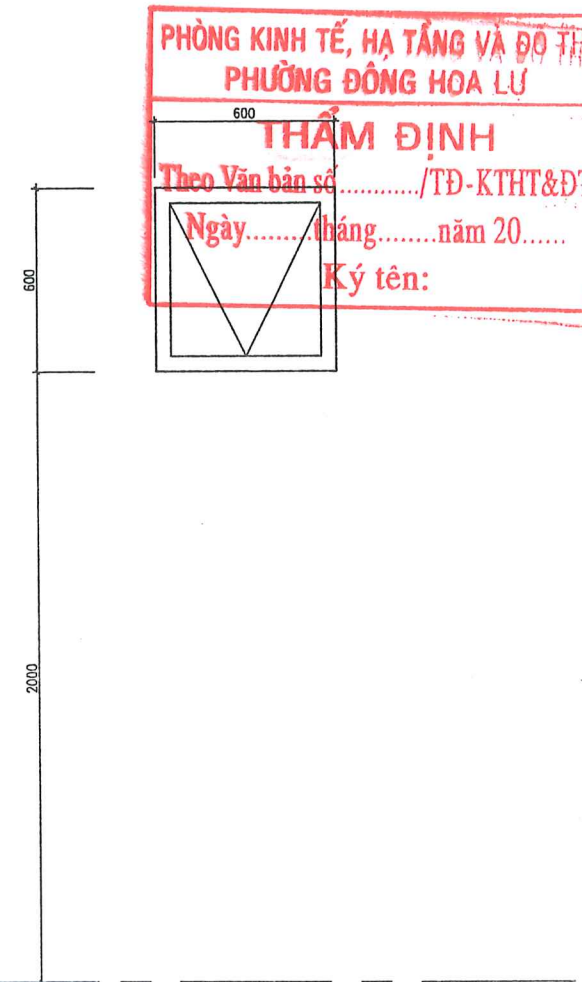

CHI TIẾT CỬA SW HIỆN TRẠNG
SL= 12 BỘ

PHÒNG KINH TẾ, HẠ TẦNG VÀ ĐO LƯỜNG
PHƯỜNG ĐÔNG HOA LƯ
THẨM ĐỊNH
 Theo Văn bản số/TĐ-KTHT&DT
 Ngày..... tháng..... năm 20.....
 Ký tên:

SỬA ĐỔI		
LẦN	SỬA ĐỔI	XÁC NHẬN
1		
2		
3		
4		
5		
Đ.D CHỦ ĐẦU TƯ:		
UBND PHƯỜNG ĐÔNG HOA LƯ		
CÔNG TRÌNH:		
SỬA CHỮA, CẢI TẠO TRƯỜNG MẦM NON KHÁNH AN TRƯỜNG TIỂU HỌC KHÁNH AN PHƯỜNG ĐÔNG HOA LƯ		
HẠNG MỤC:		
NHÀ VỆ SINH HỌC SINH		
ĐỊA ĐIỂM XÂY DỰNG:		
PHƯỜNG ĐÔNG HOA LƯ TỈNH NINH BÌNH		
ĐƠN VỊ TƯ VẤN:		
CÔNG TY TNHH TVXD VÀ THƯƠNG MẠI DỊCH VỤ MINH ANH		
SỐ 7 NGÕ 185 ĐƯỜNG PHƯƠNG HỒNG, PHƯỜNG HOA LƯ		
ĐT: 0303.890009 - 0945.666.684		
<div style="border: 2px solid red; border-radius: 50%; padding: 10px; display: inline-block;"> M.S.D.N: 009015 GIÁM ĐỐC: CÔNG TY TUẤN XÂY DỰNG VÀ THƯƠNG MẠI DỊCH VỤ MINH ANH TỈNH NINH BÌNH </div>		
CHỦ TRÌ: 		
KS. VŨ VĂN ĐÁM		
THIẾT KẾ:		
KS. NINH ĐỨC HỒNG		
KIỂM TRA:		
KS. VŨ VĂN ĐÁM		
TÊN BẢN VẼ:		
CHI TIẾT CỬA		
HỒ SƠ BCKTKT - BẢN VẼ THI CÔNG		
TỶ LỆ	HOÀN THÀNH	SỐ HIỆU BẢN VẼ
.....	12025	HT-08

PHÒNG KINH TẾ, HẠ TẦNG VÀ ĐÔ THỊ
PHƯỜNG ĐÔNG HOA LƯU
THẨM ĐỊNH
Theo Văn bản số...../TĐ-KTHT&ĐT
Ngày.....tháng.....năm 20.....
Ký tên:

PHẦN BẢN VẼ CẢI TẠO



PHÒNG KINH TẾ, HẠ TẦNG VÀ ĐÔ THỊ
 PHƯỜNG ĐÔNG HOA LƯU
THẨM ĐỊNH
 Theo Văn bản số...../TĐ-KTHT&ĐT
 Ngày.....tháng.....năm 20.....
 Ký tên:

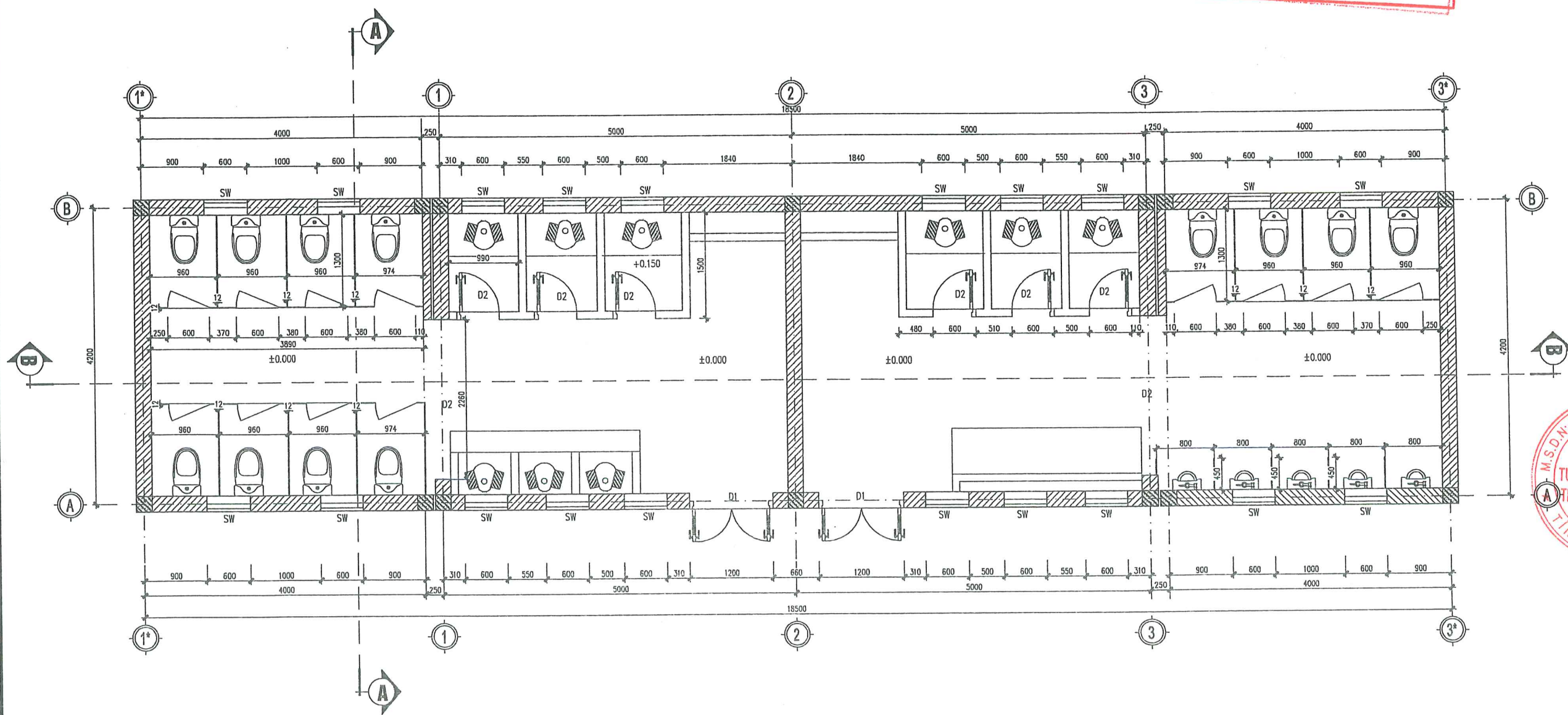

MẶT BẰNG CẢI TẠO WC

SỬA ĐỔI		
LẦN	SỬA ĐỔI	XÁC NHẬN
1		
2		
3		
4		
5		

Đ.D CHỦ ĐẦU TƯ:
 UBND PHƯỜNG ĐÔNG HOA LƯU

CÔNG TRÌNH:
 SỬA CHỮA, CẢI TẠO
 TRƯỜNG MẦM NON KHÁNH AN
 TRƯỜNG TIỂU HỌC KHÁNH AN
 PHƯỜNG ĐÔNG HOA LƯU

HẠNG MỤC:
 NHÀ VỆ SINH HỌC SINH

ĐỊA ĐIỂM XÂY DỰNG:
 PHƯỜNG ĐÔNG HOA LƯU
 TỈNH NINH BÌNH

ĐƠN VỊ TƯ VẤN:
**CÔNG TY TNHH TVXD
 VÀ THƯƠNG MẠI DỊCH VỤ
 MINH ANH**

SỐ 7 NGÕ 185 ĐƯỜNG PHƯƠNG HỒNG, PHƯỜNG HOA LƯU
 Đ.T: 0303.890009 - 0945.664.684

KS. VŨ VĂN ĐÀM
 THIẾT KẾ:

KS. NINH ĐỨC HỒNG
 KIỂM TRA:

KS. VŨ VĂN ĐÀM
 TÊN BẢN VẼ:
 MẶT BẰNG CẢI TẠO WC

HỒ SƠ BCKTKT - BẢN VẼ THI CÔNG

TỶ LỆ	HOÀN THÀNH	SỐ HIỆU BẢN VẼ
.....	/2025	CT-01

PHÒNG KINH TẾ, HẠ TẦNG VÀ ĐÔ THỊ
 PHƯỜNG ĐÔNG HOA LƯU

THẨM ĐỊNH
 Theo Văn bản số...../TĐ-KTHT&ĐT
 Ngày.....tháng.....năm 20.....
 Ký tên:

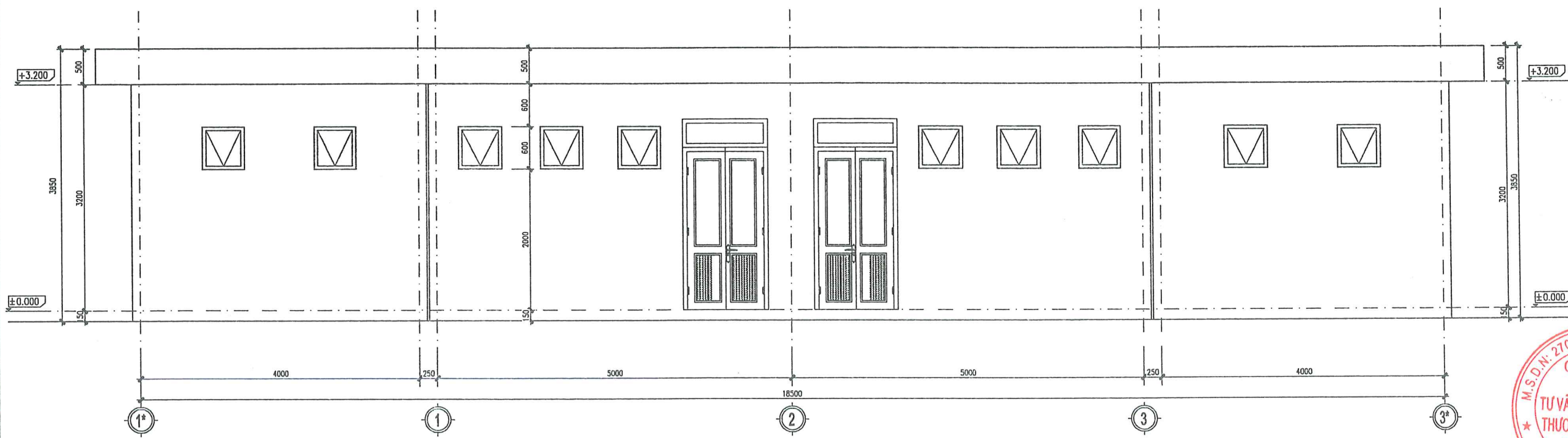

MẶT ĐỨNG CẢI TẠO 1*-3*

SỬA ĐỔI		
LẦN	SỬA ĐỔI	XÁC NHẬN
1		
2		
3		
4		
5		

Đ.D CHỦ ĐẦU TƯ:
 UBND PHƯỜNG ĐÔNG HOA LƯU

CÔNG TRÌNH:
 SỬA CHỮA, CẢI TẠO
 TRƯỜNG MẦM NON KHÁNH AN
 TRƯỜNG TIỂU HỌC KHÁNH AN
 PHƯỜNG ĐÔNG HOA LƯU

HẠNG MỤC:
 NHÀ VỆ SINH HỌC SINH

ĐỊA ĐIỂM XÂY DỰNG:
 PHƯỜNG ĐÔNG HOA LƯU
 TỈNH NINH BÌNH

ĐƠN VỊ TƯ VẤN:
**CÔNG TY TNHH TVXD
 VÀ THƯƠNG MẠI DỊCH VỤ
 MINH ANH**

SỐ 7 NGÕ 185 ĐÔNG PHƯƠNG HỒNG, PHƯỜNG HOA LƯU
 Đ.T: 0303.890009 - 0945.666.684

GIÁM ĐỐC:

 KS. VŨ VĂN ĐAM
 CHỦ TRÌ

THIẾT KẾ:

 KS. NINH ĐỨC HỒNG

KIỂM TRA:

 KS. VŨ VĂN ĐAM

TÊN BẢN VẼ:
 MẶT ĐỨNG CẢI TẠO 1*-3*

HỒ SƠ BCKTKT - BẢN VẼ THI CÔNG		
TỶ LỆ	HOÀN THÀNH	SỐ HIỆU BẢN VẼ
.....	1/2025	CT-03

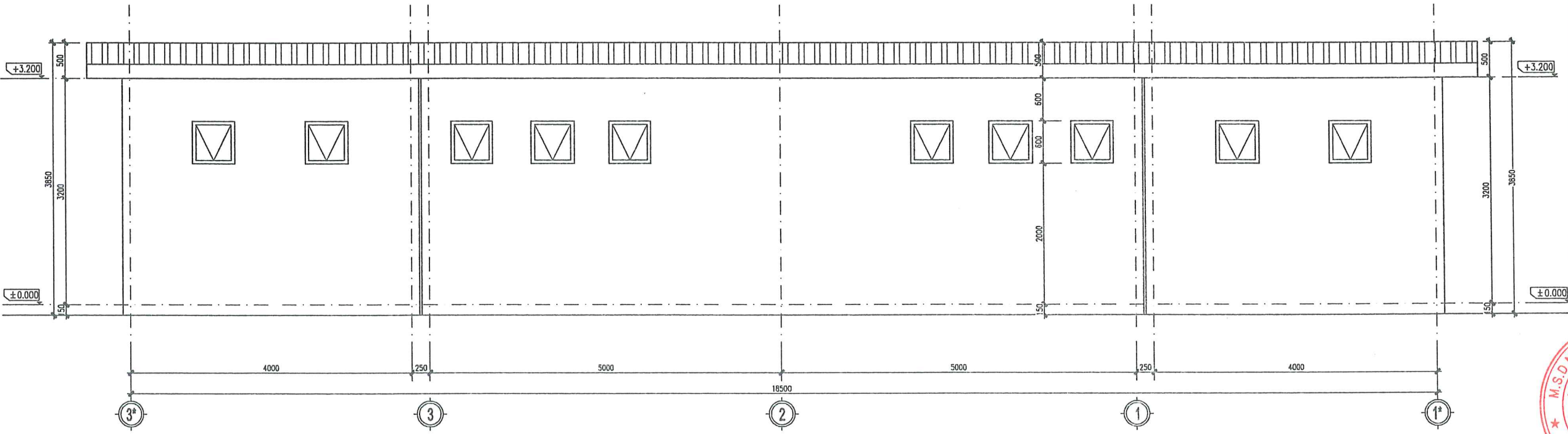

PHÒNG KINH TẾ, HẠ TẦNG VÀ ĐÔ THỊ
 PHƯỜNG ĐÔNG HOA LƯ
THẨM ĐỊNH
 Theo Văn bản số...../TĐ-KTHT&ĐT
 Ngày.....tháng.....năm 20.....
 Ký tên:



MẶT ĐỨNG CẢI TẠO 3*-1*

SỬA ĐỔI		
LẦN	SỬA ĐỔI	XÁC NHẬN
1		
2		
3		
4		
5		
Đ.D CHỦ ĐẦU TƯ: UBND PHƯỜNG ĐÔNG HOA LƯ		
CÔNG TRÌNH: SỬA CHỮA, CẢI TẠO TRƯỜNG MẦM NON KHÁNH AN TRƯỜNG TIỂU HỌC KHÁNH AN PHƯỜNG ĐÔNG HOA LƯ		
HẠNG MỤC: NHÀ VỆ SINH HỌC SINH		
ĐỊA ĐIỂM XÂY DỰNG: PHƯỜNG ĐÔNG HOA LƯ TỈNH NINH BÌNH		
ĐƠN VỊ TƯ VẤN: CÔNG TY TNHH TVXD VÀ THƯƠNG MẠI DỊCH VỤ MINH ANH		
Số 7 Ngõ 185 ĐÔNG PHƯƠNG HỒNG, PHƯỜNG HOA LƯ ĐT: 0303.870009 - 0745.666.684		
KS. VŨ VĂN ĐÀM		
THIẾT KẾ: 		
KS. NINH ĐỨC HỒNG		
KIỂM TRA: 		
KS. VŨ VĂN ĐÀM		
TÊN BẢN VẼ: <u>MẶT ĐỨNG CẢI TẠO 3*-1*</u>		
HỒ SƠ BCKTKT - BẢN VẼ THI CÔNG		
TỶ LỆ	HOÀN THÀNH	SỐ HIỆU BẢN VẼ
.....	1/2025	CT-04

PHÒNG KINH TẾ, HẠ TẦNG VÀ ĐÔ THỊ
 PHƯỜNG ĐÔNG HOA LƯ
THẨM ĐỊNH
 Theo Văn bản số...../TĐ-KTHT&ĐT
 Ngày.....tháng.....năm 20.....
 Ký tên:

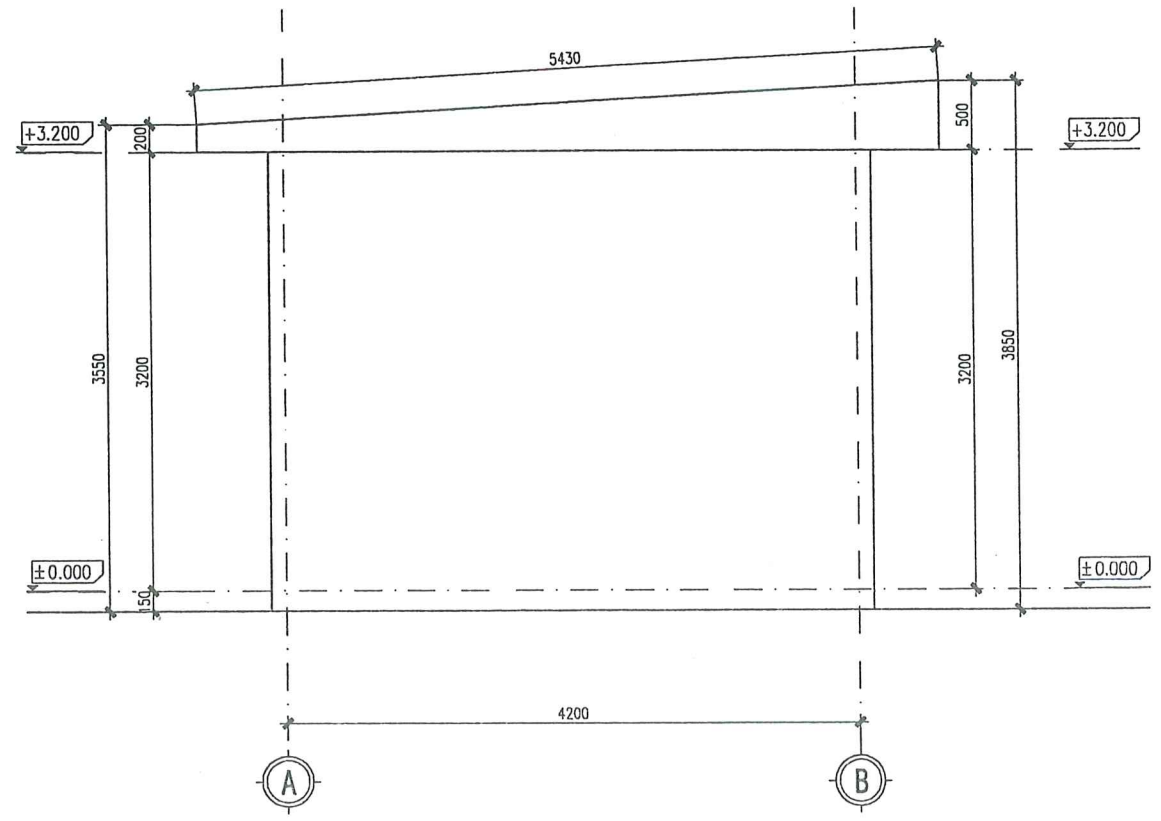

MẶT ĐỨNG CẢI TẠO A-B

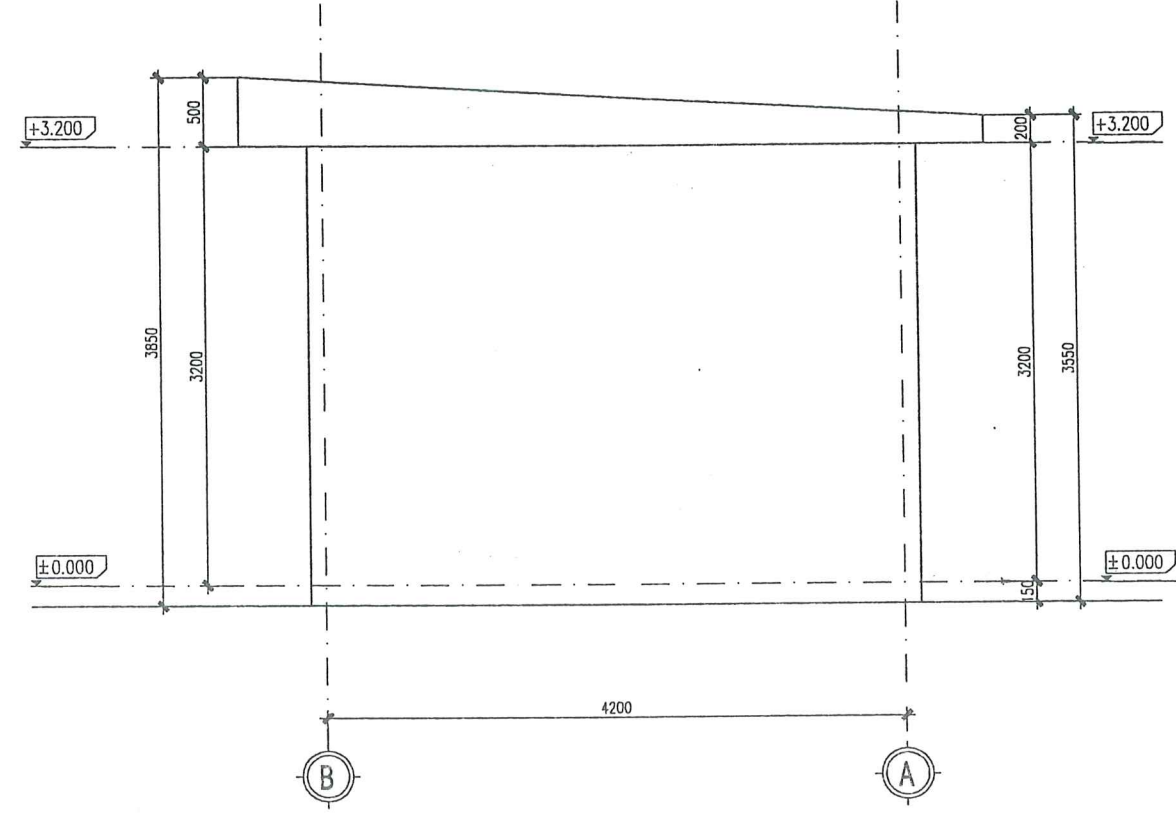

MẶT ĐỨNG CẢI TẠO B-A

SỬA ĐỔI		
LẦN	SỬA ĐỔI	XÁC NHẬN
1		
2		
3		
4		
5		

Đ.D CHỦ ĐẦU TƯ:
UBND PHƯỜNG ĐÔNG HOA LƯ

CÔNG TRÌNH:
**SỬA CHỮA, CẢI TẠO
 TRƯỜNG MẦM NON KHÁNH AN
 TRƯỜNG TIỂU HỌC KHÁNH AN
 PHƯỜNG ĐÔNG HOA LƯ**

HẠNG MỤC:
NHÀ VỆ SINH HỌC SINH

ĐỊA ĐIỂM XÂY DỰNG:
**PHƯỜNG ĐÔNG HOA LƯ
 TỈNH NINH BÌNH**

ĐƠN VỊ TƯ VẤN:
**CÔNG TY TNHH TVXD
 VÀ THƯƠNG MẠI DỊCH VỤ
 MINH ANH**
 SỐ 7 NGÕ 185 ĐÔNG PHƯƠNG HỒNG, PHƯỜNG HOA LƯ
 Đ.T: 0303.890009-0945.665.634

CHẤM ĐÓNG:

KS. VŨ VĂN ĐAM
 THIẾT KẾ:

KS. MINH ĐỨC HỒNG
 KIỂM TRA:

KS. VŨ VĂN ĐAM
 TÊN BẢN VẼ:
**MẶT ĐỨNG CẢI TẠO A-B
 MẶT ĐỨNG CẢI TẠO B-A**

HỒ SƠ BCKTKT - BẢN VẼ THI CÔNG

TỶ LỆ	HOÀN THÀNH	SỐ HIỆU BẢN VẼ
.....	12025	CT-05

PHÒNG KINH TẾ, HẠ TẦNG VÀ ĐÔ THỊ
PHƯỜNG ĐÔNG HOA LƯ

THẨM ĐỊNH
Theo Văn bản số...../TĐ-KTHT&ĐT
Ngày.....tháng.....năm 20.....
Ký tên:

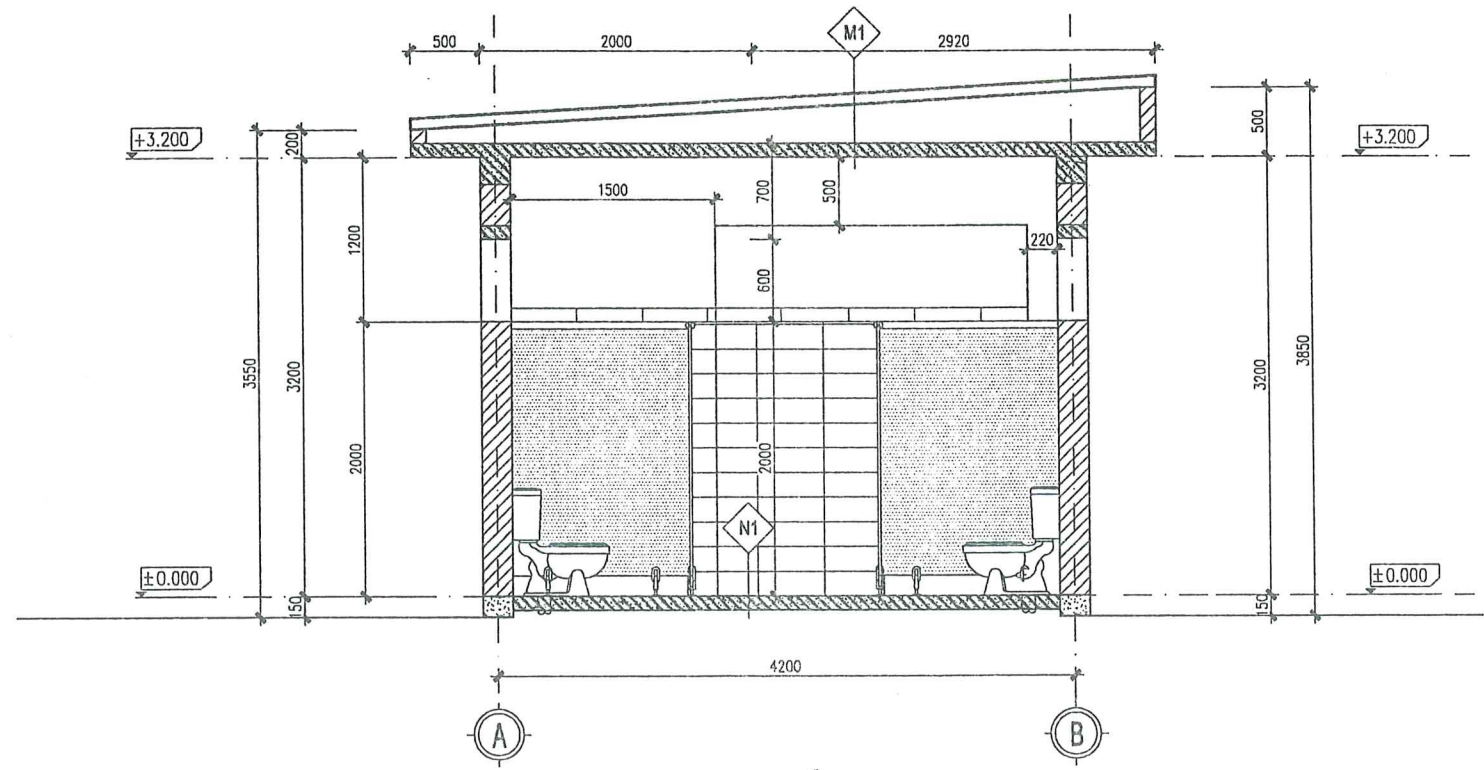

MẶT CẮT

<p>N1</p> <ul style="list-style-type: none"> - LÁT GẠCH CHỐNG TRƠN 300X300(LÀM MỚI) - LÓT Vữa XM - BÊ TÔNG NỀN ĐÁ 1X2 MẮC 150# DÂY 10 (LÀM MỚI) - ĐẤT TỰ NHIÊN 	<p>M1</p> <ul style="list-style-type: none"> - SÀN BTCT DÂY 100 HIỆN TRẠNG - LĂN SƠN 1 LỚP LÓT 2 LỚP PHỦ (LÀM MỚI) 	<p>SN</p> <ul style="list-style-type: none"> - SÀN BTCT DÂY 100 HIỆN TRẠNG - LỚP TRÁT TRẦN VXM MẮC 75#(LÀM MỚI) - LĂN SƠN 1 LỚP LÓT 2 LỚP PHỦ (LÀM MỚI)
<p>NỀN</p>	<p>MÁI</p>	<p>SENO</p>

SỬA ĐỔI		
LẦN	SỬA ĐỔI	XÁC NHẬN
1		
2		
3		
4		
5		
Đ.D CHỦ ĐẦU TƯ:		
UBND PHƯỜNG ĐÔNG HOA LƯ		
CÔNG TRÌNH:		
SỬA CHỮA , CẢI TẠO TRƯỜNG MẦM NON KHÁNH AN TRƯỜNG TIỂU HỌC KHÁNH AN PHƯỜNG ĐÔNG HOA LƯ		
HẠNG MỤC:		
NHÀ VỆ SINH HỌC SINH		
ĐỊA ĐIỂM XÂY DỰNG:		
PHƯỜNG ĐÔNG HOA LƯ TỈNH NINH BÌNH		
ĐƠN VỊ TƯ VẤN:		
CÔNG TY TNHH TVXD VÀ THƯƠNG MẠI DỊCH VỤ MINH ANH		
SỐ 7 NGÕ 185 ĐÔNG PHƯƠNG HỒNG, PHƯỜNG HOA LƯ ĐT: 0203.870007 - 0945.666.684		
GIÁM ĐỐC:		
KS. VŨ VĂN ĐÀM		
THIẾT KẾ:		
KS. NINH ĐỨC HỒNG		
KIỂM TRA:		
KS. VŨ VĂN ĐÀM		
TÊN BẢN VẼ:		
MẶT CẮT		
HỒ SƠ BCKTKT - BẢN VẼ THI CÔNG		
TỶ LỆ	HOÀN THÀNH	SỐ HIỆU BẢN VẼ
.....	1/2025	CT-06

PHÒNG KINH TẾ, HẠ TẦNG VÀ ĐÔ THỊ
 PHƯỜNG ĐÔNG HOA LƯU
THẨM ĐỊNH
 Theo Văn bản số...../TĐ-KTHT&ĐT
 Ngày.....tháng.....năm 20.....
 Ký tên:

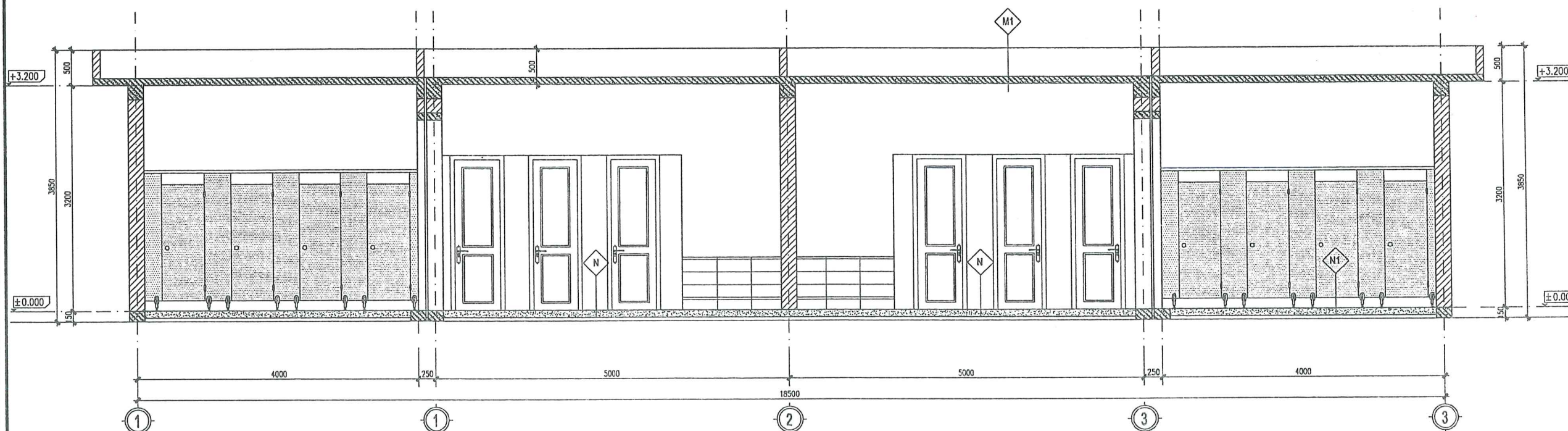

MẶT CẮT

SỬA ĐỔI		
LẦN	SỬA ĐỔI	XÁC NHẬN
1		
2		
3		
4		
5		
Đ.D CHỦ ĐẦU TƯ: UBND PHƯỜNG ĐÔNG HOA LƯU		
CÔNG TRÌNH: SỬA CHỮA, CẢI TẠO TRƯỜNG MẦM NON KHÁNH AN TRƯỜNG TIỂU HỌC KHÁNH AN PHƯỜNG ĐÔNG HOA LƯU		
HẠNG MỤC: NHÀ VỆ SINH HỌC SINH		
ĐỊA ĐIỂM XÂY DỰNG: PHƯỜNG ĐÔNG HOA LƯU TỈNH NINH BÌNH		
ĐƠN VỊ TƯ VẤN: CÔNG TY TNHH TVXD VÀ THƯƠNG MẠI DỊCH VỤ MINH ANH		
SỐ 7 NGÕ 185 ĐÔNG PHƯƠNG HỒNG, PHƯỜNG HOA LƯU ĐT: 0303.890009 - 0745.666.684		
K.S. VŨ VĂN ĐÀM THIẾT KẾ:		
K.S. NINH ĐỨC HỒNG KIỂM TRA:		
K.S. VŨ VĂN ĐÀM TÊN BẢN VẼ: MẶT CẮT		
HỒ SƠ BCKTKT - BẢN VẼ THI CÔNG		
TỶ LỆ	HOÀN THÀNH	SỐ HIỆU BẢN VẼ
.....	1/2025	CT-07

PHÒNG KINH TẾ, HẠ TẦNG VÀ ĐÔ THỊ
PHƯỜNG ĐÔNG HOA LƯU

THẨM ĐỊNH
Theo Văn bản số...../TĐ-KTHT&ĐT
Ngày.....tháng.....năm 20.....
Ký tên:

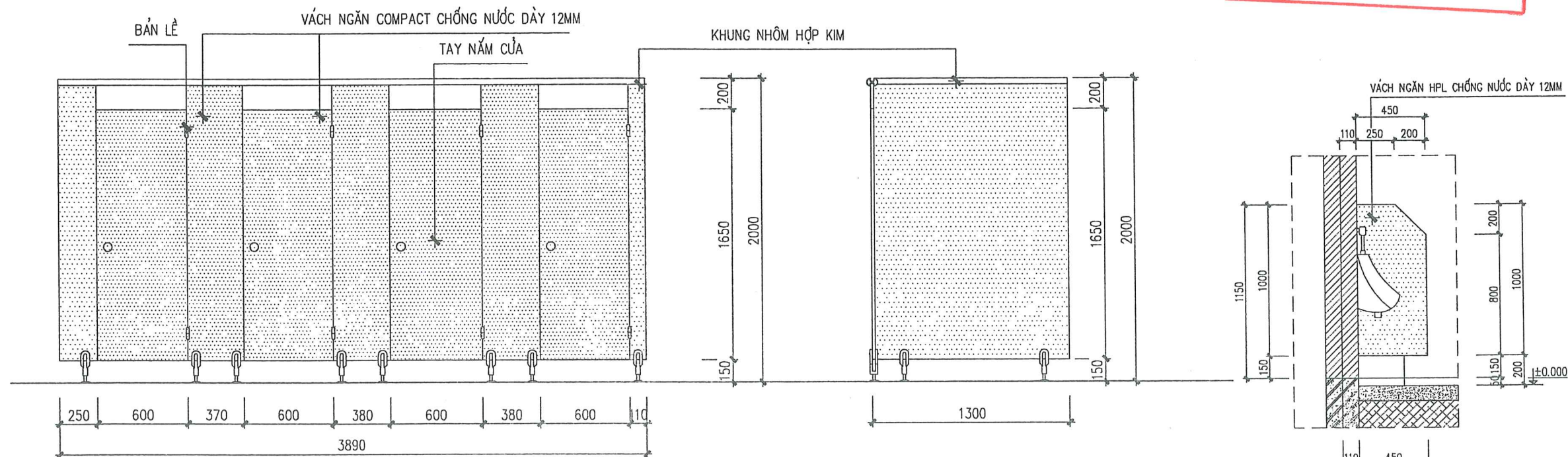

CT VÁCH NGĂN

CT VÁCH NGĂN TIỂU TREQ NAM

SỬA ĐỔI		
LẦN	SỬA ĐỔI	XÁC NHẬN
1		
2		
3		
4		
5		
Đ.D CHỦ ĐẦU TƯ:		
UBND PHƯỜNG ĐÔNG HOA LƯU		
CÔNG TRÌNH:		
SỬA CHỮA, CẢI TẠO TRƯỜNG MẦM NON KHÁNH AN TRƯỜNG TIỂU HỌC KHÁNH AN PHƯỜNG ĐÔNG HOA LƯU		
HẠNG MỤC:		
NHÀ VỆ SINH HỌC SINH		
ĐỊA ĐIỂM XÂY DỰNG:		
PHƯỜNG ĐÔNG HOA LƯU TỈNH MINH BÌNH		
ĐƠN VỊ TƯ VẤN:		
CÔNG TY TNHH TVXD VÀ THƯƠNG MẠI DỊCH VỤ MINH ANH		
Số 7 NGÕ 145 ĐƯỜNG PHƯỜNG HỒNG, PHƯỜNG ĐÔNG HOA LƯU ĐT: 0303.890007 - 0745.666.684		
GIÁM ĐỐC:		
KS. VŨ VĂN ĐẰM		
CHỦ TRÌ:		
KS. VŨ VĂN ĐẰM		
THIẾT KẾ:		
KS. NINH ĐỨC HỒNG		
KIỂM TRA:		
KS. VŨ VĂN ĐẰM		
TÊN BẢN VẼ:		
CHI TIẾT PHÒNG VỆ SINH		
HỒ SƠ BCKTKT - BẢN VẼ THI CÔNG		
TỶ LỆ	HOÀN THÀNH	SỐ HIỆU BẢN VẼ
.....	1/2025	CT-08

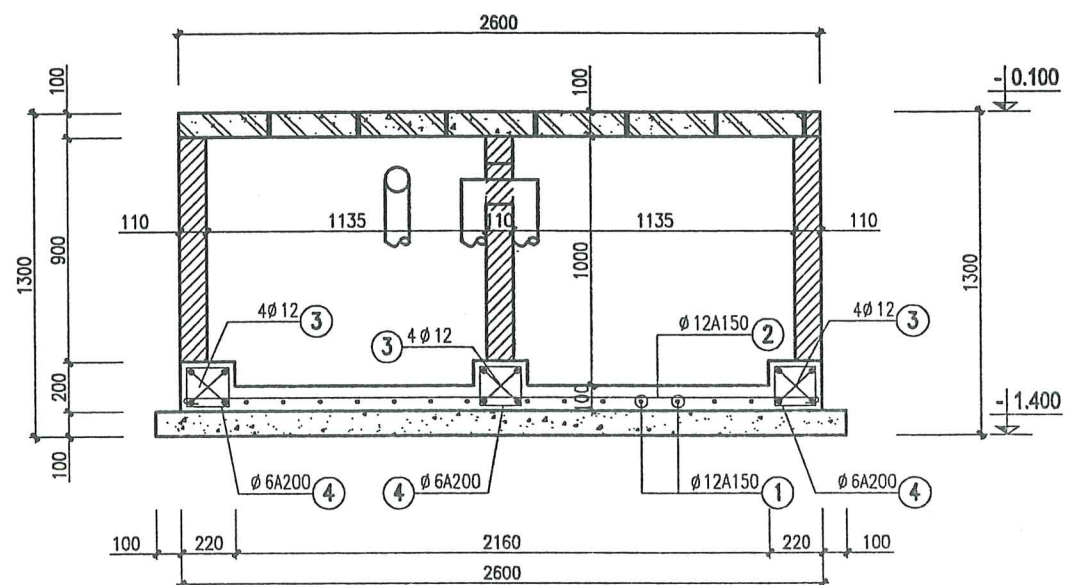

MẶT CẮT BỂ PHỐT, MC 1-1

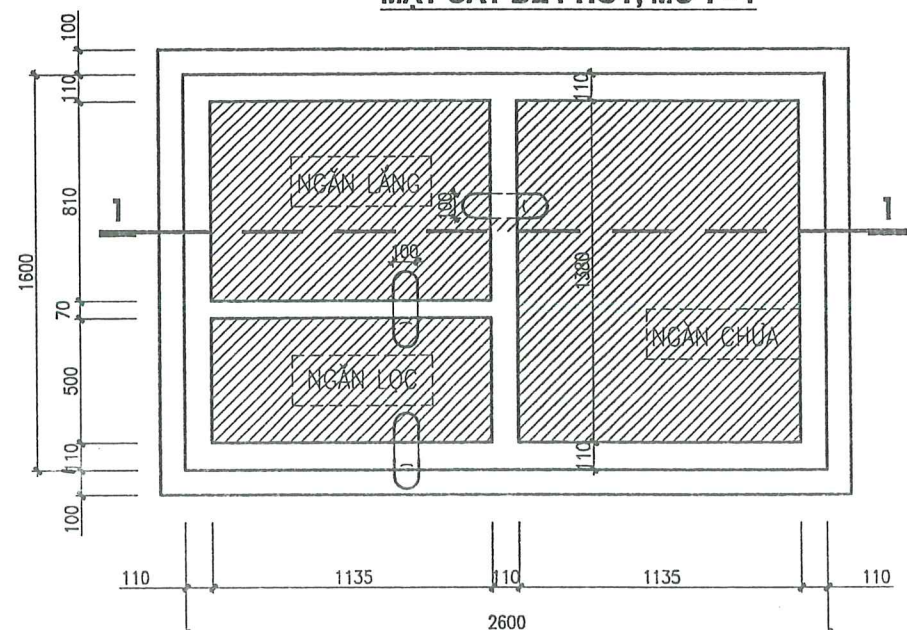

MẶT BẰNG BỂ PHỐT (SL: 02 CÁI BỂ)

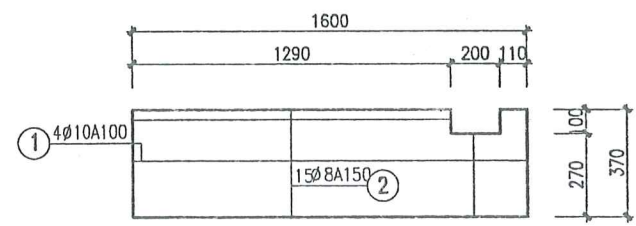

TẤM ĐẠN T-2 (02 TẤM)

GHI CHÚ

- BÊ TÔNG CẤP ĐỘ BỀN B20 (MÁC 250), ĐÁ 1X2, $R_b=115 \text{ KG/cm}^2$; $R_{bt} = 9.0 \text{ KG/cm}^2$.
- THÉP CB240-T : ($\phi < 10$) : $R_s = 2100 \text{ KG/cm}^2$.
- THÉP CB300-V : ($10 \leq \phi < 18$) : $R_s = 2600 \text{ KG/cm}^2$.
- THÉP CB400-V : ($\phi \geq 18$) : $R_s = 3500 \text{ KG/cm}^2$.
- NEO, NÚT THÉP THEO ĐÚNG QUY ĐỊNH
- XEM KẾT HỢP CÁC BẢN VẼ CÓ LIÊN QUAN

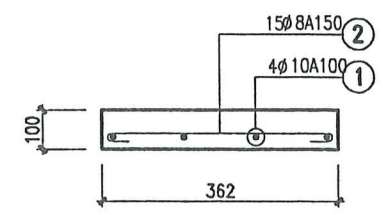

MẶT CẮT 2-2



TẤM ĐẠN T-1 (06 TẤM)

BẢNG THỐNG KÊ THÉP BỂ PHỐT (1 CÁI)

TÊN C.KIỆN	SỐ T.T	HÌNH DẠNG - KÍCH THƯỚC (MM)	Ø (MM)	CHIỀU DÀI 01 THANH (MM)	SỐ LƯỢNG		TỔNG CHIỀU DÀI (M)	TỔNG K. LƯỢNG (KG)
					1 C.KIỆN	T. BỘ		
ĐÁY BỂ PHỐT	1	2200	12	2200	16	16	35.2	31.3
	2	2900	12	2900	12	12	34.8	30.9
	3	12400	12	12400	4	4	49.6	44.04
	4	150 170 50	6	740	58	58	42.92	9.53
T-1, T-2 7 TẤM	1	1550	10	1550	4	28	43.4	26.76
	2	60 342 60	8	462	15	105	48.5	19.14

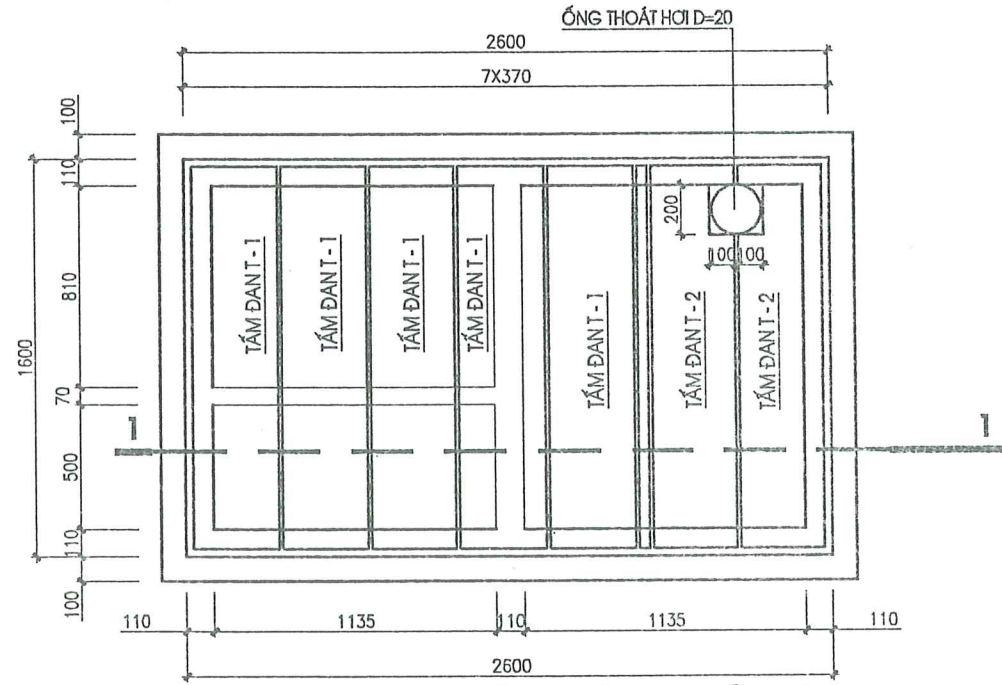

MẶT BẰNG TẤM ĐẠN BỂ PHỐT

- COS NỀN NHÀ ± 0.000, COS MẶT TẤM ĐẠN NẤP BỂ PHỐT - 0.400
- TRÁT BỂ (TƯỜNG NGOÀI TRÁT 1/LẦN, TƯỜNG TRONG TRÁT 2 LẦN).
- LĂNG ĐÁY BỂ, VỮA XI MẮNG M75#, ĐÀY 20 MM, ĐÁNH MÀU XI NGUYÊN CHẤT
- NGÂM NƯỚC XI MẮNG (5KG M3).
- XẢ NƯỚC VÀO BỂ THEO QUY TRÌNH : (LẦN 1 NGẬP 0,5M, LẦN 2 NGẬP 1M, VÀ LẦN CUỐI XẢ ĐÁY).

SỬA ĐỔI		
LẦN	SỬA ĐỔI	XÁC NHẬN
1		
2		
3		
4		
5		
Đ.D CHỦ ĐẦU TƯ:		
UBND PHƯỜNG ĐÔNG HOA LƯU		
CÔNG TRÌNH:		
SỬA CHỮA, CẢI TẠO TRƯỜNG MẦM NON KHÁNH AN TRƯỜNG TIỂU HỌC KHÁNH AN PHƯỜNG ĐÔNG HOA LƯU		
HẠNG MỤC:		
NHÀ VỆ SINH HỌC SINH		
ĐỊA ĐIỂM XÂY DỰNG:		
PHƯỜNG ĐÔNG HOA LƯU TỈNH NINH BÌNH		
ĐƠN VỊ TƯ VẤN:		
CÔNG TY TNHH TVXD VÀ THƯƠNG MẠI DỊCH VỤ MINH ANH		
Số 7 Ngõ 105 ĐÔNG PHƯƠNG HỒNG, PHƯỜNG HOA LƯU Đ.T: 0303390009 - 0945.666.664		
GIÁM ĐỐC:		
CÔNG TY TNHH TƯ VẤN XÂY DỰNG VÀ THƯƠNG MẠI DỊCH VỤ MINH ANH		
KS. VŨ VĂN ĐÀM		
CHỦ TRƯỞNG:		
KS. VŨ VĂN ĐÀM		
THIẾT KẾ:		
KS. NINH ĐỨC HỒNG		
KIỂM TRA:		
KS. VŨ VĂN ĐÀM		
TÊN BẢN VẼ:		
CHI TIẾT BỂ PHỐT		
HỒ SƠ BCKTKT - BẢN VẼ THI CÔNG		
TỶ LỆ	HOÀN THÀNH	SỐ HIỆU BẢN VẼ
.....	/2025	CT-08

PHÒNG KINH TẾ, HẠ TẦNG VÀ ĐÔ THỊ
 PHƯỜNG ĐÔNG HOA LƯU
THẨM ĐỊNH
 Theo Văn bản số...../TĐ-KTHT&ĐT
 Ngày.....tháng.....năm 20.....
 Ký tên:

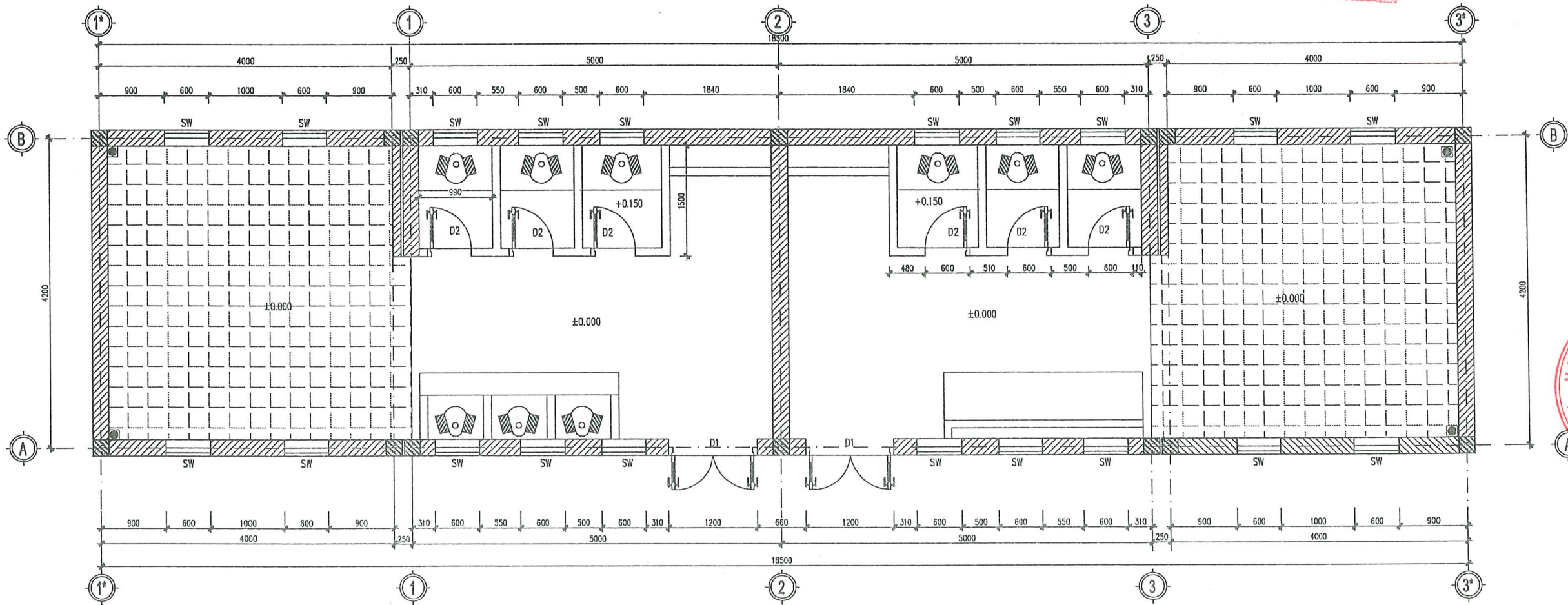

MẶT BẰNG NỀN GẠCH CẢI TẠO WC

 - LÁT GẠCH CHỐNG TRƠN 300X300

SỬA ĐỔI		
LẦN	SỬA ĐỔI	XÁC NHẬN
1		
2		
3		
4		
5		

Đ.D CHỦ ĐẦU TƯ:
UBND PHƯỜNG ĐÔNG HOA LƯU

CÔNG TRÌNH:
SỬA CHỮA, CẢI TẠO TRƯỜNG MẦM NON KHÁNH AN TRƯỜNG TIỂU HỌC KHÁNH AN PHƯỜNG ĐÔNG HOA LƯU

HẠNG MỤC:
NHÀ VỆ SINH HỌC SINH

ĐỊA ĐIỂM XÂY DỰNG:
PHƯỜNG ĐÔNG HOA LƯU TỈNH NINH BÌNH

ĐƠN VỊ TƯ VẤN:
CÔNG TY TNHH TVXD VÀ THƯƠNG MẠI DỊCH VỤ MINH ANH

SỐ 7 NGÕ 185 ĐƯỜNG PHƯƠNG HỒNG, PHƯỜNG HOA LƯU
 Đ.T: 0303.390009 - 0745.666.684

M.S.D.N. 20...../20.....
CÔNG TY TNHH TƯ VẤN XÂY DỰNG VÀ THƯƠNG MẠI DỊCH VỤ MINH ANH
 K.S. VŨ VĂN ĐAM
 CHỦ TRÌ:

Đam
 K.S. VŨ VĂN ĐAM

Hoàng
 THIẾT KẾ:

Đam
 K.S. NINH ĐỨC HỒNG
 KIỂM TRA:

Đam
 K.S. VŨ VĂN ĐAM
 TÊN BẢN VẼ:

MẶT BẰNG NỀN GẠCH CẢI TẠO WC

HỒ SƠ BCKTKT - BẢN VẼ THI CÔNG

TỶ LỆ	HOÀN THÀNH	SỐ HIỆU BẢN VẼ
.....	2025	CT-10

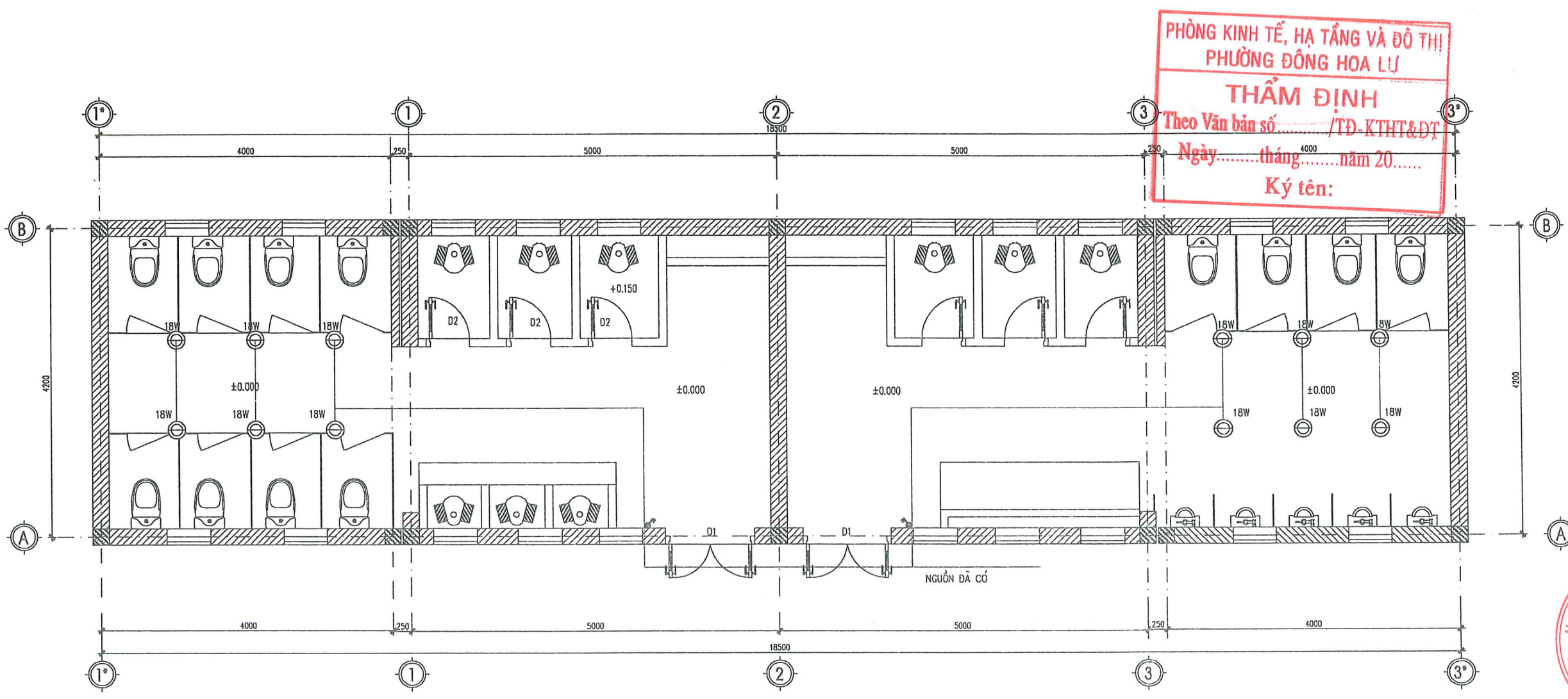

PHÒNG KINH TẾ, HẠ TẦNG VÀ ĐÔ THỊ
PHƯỜNG ĐÔNG HOA LƯ
THẨM ĐỊNH
 Theo Văn bản số...../TĐ-KTHT&ĐT
 Ngày.....tháng.....năm 20.....
 Ký tên:

MẶT BẰNG ĐIỆN CHIẾU SÁNG CẢI TẠO WC

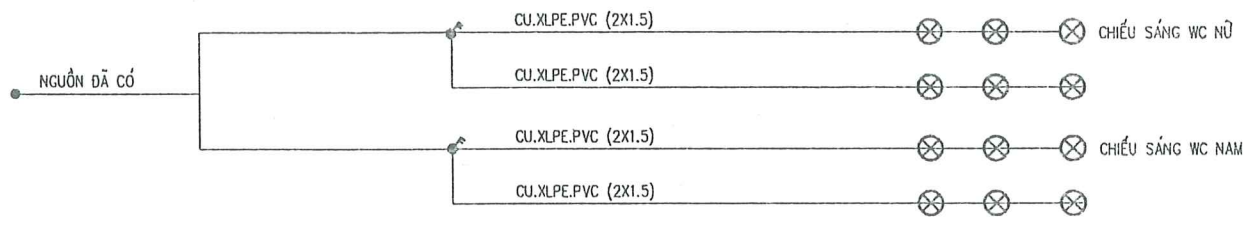

SƠ ĐỒ NGUYÊN LÝ CẤP ĐIỆN

⊙ - ĐÈN DOWLIGHT LED
220V-18W ÁNH SÁNG TRẮNG

SỬA ĐỔI		
LẦN	SỬA ĐỔI	XÁC NHẬN
1		
2		
3		
4		
5		
Đ.D CHỦ ĐẦU TƯ:		
UBND PHƯỜNG ĐÔNG HOA LƯ		
CÔNG TRÌNH:		
SỬA CHỮA, CẢI TẠO TRƯỜNG MẦM NON KHÁNH AN TRƯỜNG TIỂU HỌC KHÁNH AN PHƯỜNG ĐÔNG HOA LƯ		
HẠNG MỤC:		
NHÀ VỆ SINH HỌC SINH		
ĐỊA ĐIỂM XÂY DỰNG:		
PHƯỜNG ĐÔNG HOA LƯ TỈNH NINH BÌNH		
ĐƠN VỊ TƯ VẤN:		
CÔNG TY TNHH TVXD VÀ THƯƠNG MẠI DỊCH VỤ MINH ANH		
SỐ 7 NGÕ 145 ĐƯỜNG PHƯƠNG HỒNG, PHƯỜNG HOA LƯ QUẬN 155 TP. 0303.890007- 0945.666.604		
<div style="border: 2px solid red; border-radius: 50%; padding: 10px; display: inline-block;"> M.S.D.N: 2025 GIÁM ĐỐC CÔNG TY TNHH TƯ VẤN XÂY DỰNG VÀ THƯƠNG MẠI DỊCH VỤ MINH ANH CHỦ TRÌ: </div>		
KS. VŨ VĂN ĐAM		
THIẾT KẾ:		
KS. NINH ĐỨC HỒNG		
KIỂM TRA:		
KS. VŨ VĂN ĐAM		
TÊN BẢN VẼ:		
MẶT BẰNG ĐIỆN CHIẾU SÁNG CẢI TẠO WC		
HỒ SƠ BCKTKT - BẢN VẼ THI CÔNG		
TỶ LỆ	HOÀN THÀNH	SỐ HIỆU BẢN VẼ
.....	1/2025	CT-11

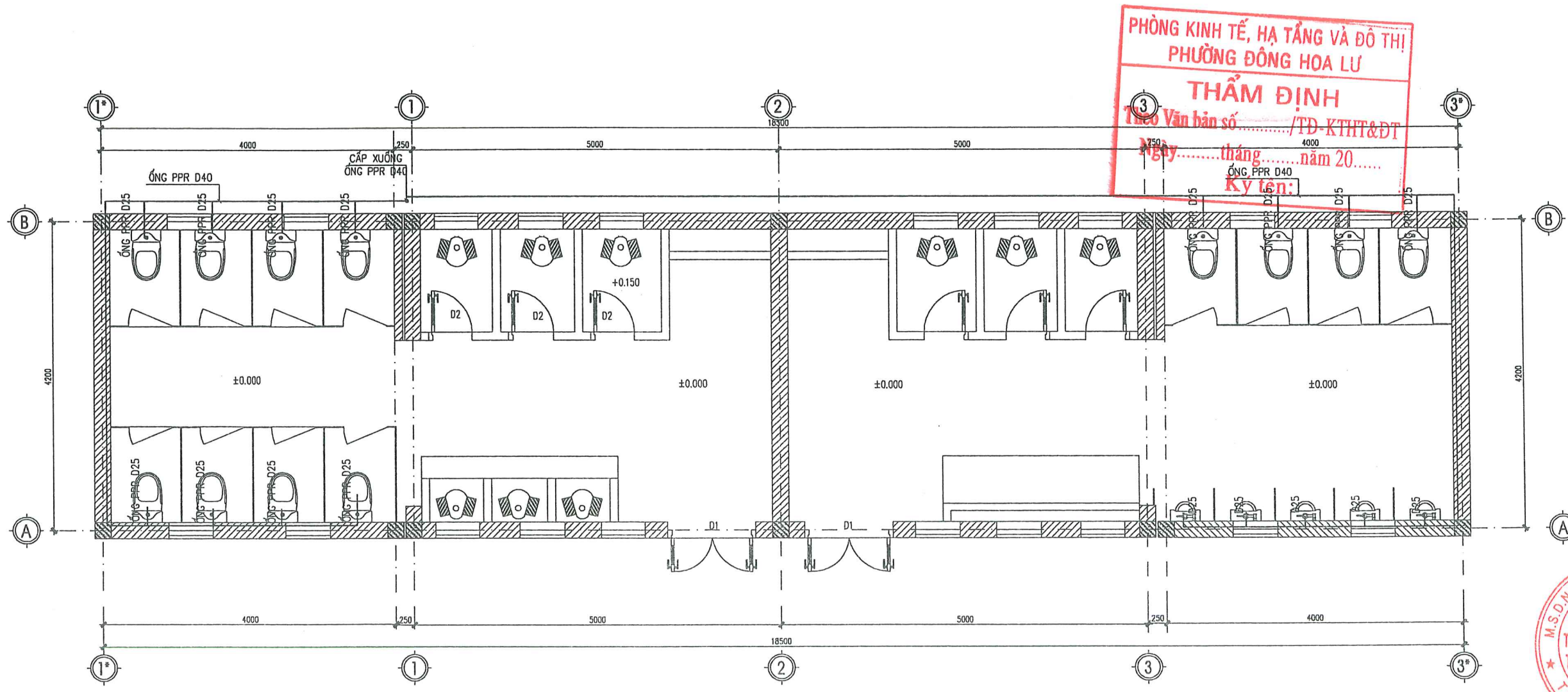

MẶT BẰNG CẤP NƯỚC CẢI TẠO WC

SỬA ĐỔI		
LẦN	SỬA ĐỔI	XÁC NHẬN
1		
2		
3		
4		
5		

Đ.D CHỦ ĐẦU TƯ:
UBND PHƯỜNG ĐÔNG HOA LƯU

CÔNG TRÌNH:
SỬA CHỮA, CẢI TẠO TRƯỜNG MẦM NON KHÁNH AN TRƯỜNG TIỂU HỌC KHÁNH AN PHƯỜNG ĐÔNG HOA LƯU

HẠNG MỤC:
NHÀ VỆ SINH HỌC SINH

ĐỊA ĐIỂM XÂY DỰNG:
PHƯỜNG ĐÔNG HOA LƯU TỈNH NINH BÌNH

ĐƠN VỊ TƯ VẤN:
CÔNG TY TNHH TVXD VÀ THƯƠNG MẠI DỊCH VỤ MINH ANH

SỐ 7 NGÕ 185 ĐƯỜNG PHƯƠNG HỒNG, PHƯỜNG HOA LƯU ĐT: 0303.890007- 0945.666.664

GIÁM ĐỐC:
CÔNG TY TNHH TƯ VẤN XÂY DỰNG VÀ THƯƠNG MẠI DỊCH VỤ MINH ANH
KS. VŨ VĂN ĐÀM CHỦ TRÌ

KS. VŨ VĂN ĐÀM

THIẾT KẾ:
KS. NINH ĐỨC HỒNG

KIỂM TRA:
KS. VŨ VĂN ĐÀM

TÊN BẢN VẼ:
MẶT BẰNG CẤP NƯỚC CẢI TẠO WC

HỒ SƠ BCKTKT - BẢN VẼ THI CÔNG

TỶ LỆ	HOÀN THÀNH	SỐ HIỆU BẢN VẼ
.....	1/2025	CT-12



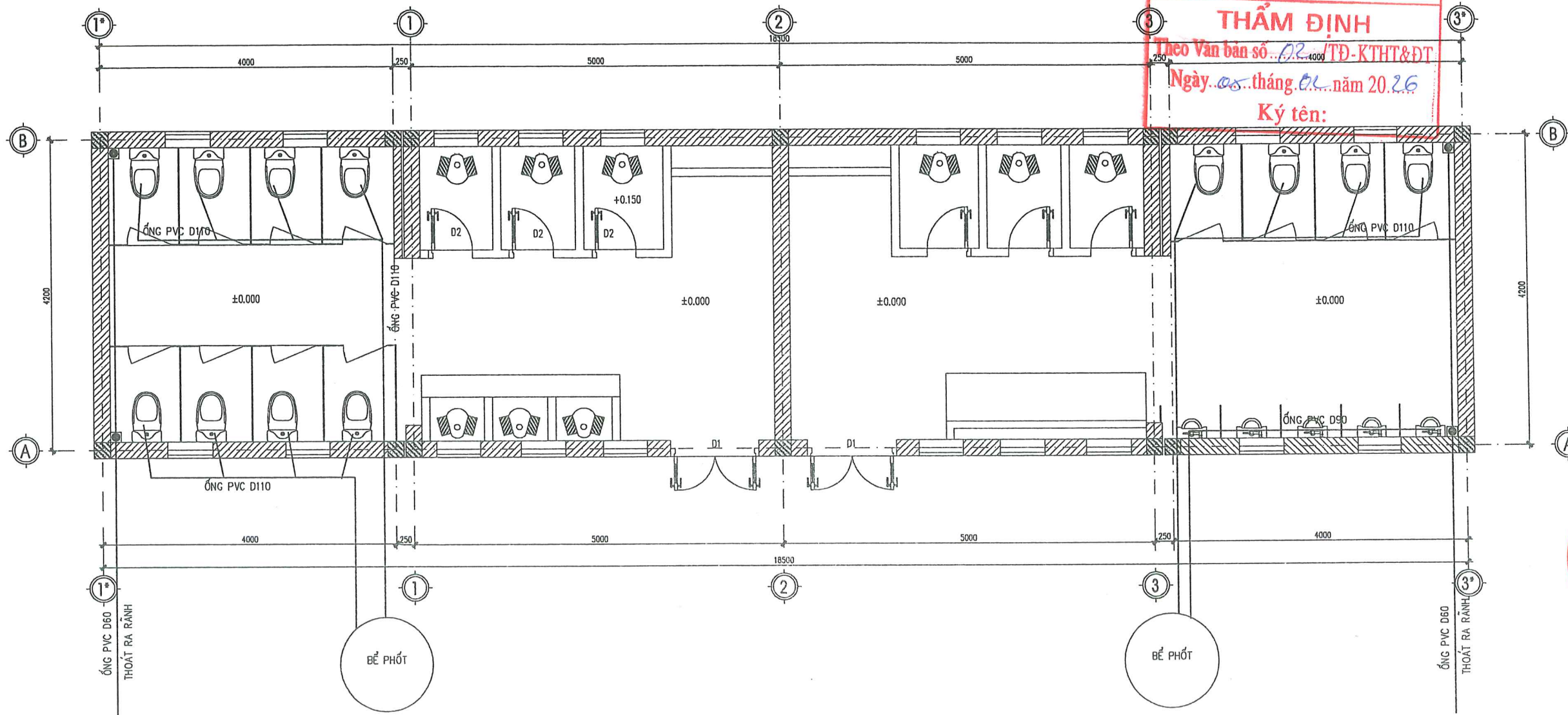

PHÒNG KINH TẾ, HẠ TẦNG VÀ ĐÔ THỊ
PHƯỜNG ĐÔNG HOA LƯ
THẨM ĐỊNH
 Theo Văn bản số...**02**.../TĐ-KTHT&ĐT
 Ngày...**05**...tháng...**01**...năm 20**26**
 Ký tên:

MẶT BẰNG THOÁT NƯỚC CẢI TẠO WC

SỬA ĐỔI		
LẦN	SỬA ĐỔI	XÁC NHẬN
1		
2		
3		
4		
5		

Đ.D CHỦ ĐẦU TƯ:
UBND PHƯỜNG ĐÔNG HOA LƯ

CÔNG TRÌNH:
SỬA CHỮA, CẢI TẠO
TRƯỜNG MẦM NON KHÁNH AN
TRƯỜNG TIỂU HỌC KHÁNH AN
PHƯỜNG ĐÔNG HOA LƯ

HẠNG MỤC:
NHÀ VỆ SINH HỌC SINH

ĐỊA ĐIỂM XÂY DỰNG:
PHƯỜNG ĐÔNG HOA LƯ
TỈNH MINH BÌNH

ĐƠN VỊ TƯ VẤN:
CÔNG TY TNHH TVXD
VÀ THƯƠNG MẠI DỊCH VỤ
MINH ANH

SỐ 7 NGÕ 185 ĐÔNG PHƯƠNG HỒNG, PHƯỜNG HOA LƯ
ĐT: 0303.890009 - 0945.666.684

CÔNG TY
MINH ANH
 TUYÊN BỐ
 CHỮ TRƯỞNG

CHỦ TRÌ:
[Signature]
KS. VŨ VĂN ĐÀM

THIẾT KẾ:
[Signature]
KS. NINH ĐỨC HỒNG

KIỂM TRA:
[Signature]
KS. VŨ VĂN ĐÀM

TÊN BẢN VẼ:
MẶT BẰNG THOÁT NƯỚC CẢI TẠO WC

HỒ SƠ BCKTKT - BẢN VẼ THI CÔNG

TỶ LỆ	HOÀN THÀNH	SỐ HIỆU BẢN VẼ
.....	1/2025	CT-13

BẢNG THỐNG KÊ VẬT LIỆU CẤP NƯỚC			
STT	TÊN VẬT TƯ	ĐƠN VỊ	SỐ LƯỢNG
1	ỐNG HDPE D25	M	50
2	ỐNG PPR D40	M	30
3	ỐNG PPR D25	M	15
4	CHÉCH NHỰA PPR D40	CÁI	04
5	CÔN THU D40/25	CÁI	15
6	TÊ THU D40/25	CÁI	04
7	CÚT NHỰA D25	CÁI	15
8	TÊ NHỰA D25	CÁI	15
9	VAN KHÓA 40+25	CÁI	02+2
10			

BẢNG THỐNG KÊ VẬT LIỆU THOÁT NƯỚC			
STT	TÊN VẬT TƯ	ĐƠN VỊ	SỐ LƯỢNG
1	ỐNG PVC D110	M	30
2	ỐNG PVC D90	M	30
3	ỐNG PVC D60	M	20
4	CHÉCH NHỰA PVC D110	CÁI	08
5	CÔN THU D110/90	CÁI	08
6	CHÉCH NHỰA PVC D90	CÁI	08
7	CÔN THU D90/60	CÁI	08
8	CÚT NHỰA D60	CÁI	16
9	TÊ NHỰA D90	CÁI	16
10	TÊ NHỰA D110	CÁI	16

BẢNG THỐNG KÊ THIẾT BỊ NƯỚC			
STT	TÊN VẬT TƯ	ĐƠN VỊ	SỐ LƯỢNG
1	XÍ BÊT	BỘ	12
2	TIỂU NAM	BỘ	05
3	VỎI XÁ NHANH	CÁI	01
4	PHẪU THU SÀN 100X100	CÁI	04
5	HỘP ĐUNG GIẤY	CÁI	12
6	TÉC 1.5M3	CÁI	01
7	MÁY BƠM NƯỚC	CÁI	01
8	PHẠO ĐIỆN	CÁI	01
9	DÂY ĐIỆN MÁY BƠM 2X1.5MM	M	80

BẢNG THỐNG KÊ THIẾT BỊ ĐIỆN			
STT	TÊN VẬT TƯ	ĐƠN VỊ	SỐ LƯỢNG
1	DÂY DẪN ĐIỆN 2X1.5MM	M	100
2	DÂY DẪN ỐNG GEN	M	80
3	BÓNG ĐIỆN DOWNLIGHT LED 220V-18W	CÁI	12
4	CÔNG TẮC ĐÔI	CÁI	02
5			
6			
7			
8			

PHƯỜNG KINH TẾ, HẠ TẦNG VÀ ĐÔ THỊ
PHƯỜNG ĐÔNG HOA LƯU
THẨM ĐỊNH
 Theo Văn bản số 02/TĐ-KTHT&ĐT
 Ngày 05 tháng 02 năm 2026
 Ký tên:

SỬA ĐỔI		
LẦN	SỬA ĐỔI	XÁC NHẬN
1		
2		
3		
4		
5		

Đ.D CHỦ ĐẦU TƯ:

UBND PHƯỜNG ĐÔNG HOA LƯU

CÔNG TRÌNH:

SỬA CHỮA, CẢI TẠO
TRƯỜNG MẦM NON KHÁNH AN
TRƯỜNG TIỂU HỌC KHÁNH AN
PHƯỜNG ĐÔNG HOA LƯU

HẠNG MỤC:

NHÀ VỆ SINH HỌC SINH

ĐỊA ĐIỂM XÂY DỰNG:

PHƯỜNG ĐÔNG HOA LƯU
TỈNH NINH BÌNH

ĐƠN VỊ TƯ VẤN:

CÔNG TY TNHH TVXD
VÀ THƯƠNG MẠI DỊCH VỤ
MINH ANH

Số 7 Ngõ 185 ĐÔNG PHƯƠNG HỒNG, PHƯỜNG HOA LƯU
ĐT: 0303.890009 - 0745.666.684

CHẤM ĐÓC:

CÔNG TY TNHH TƯ VẤN XÂY DỰNG THƯƠNG MẠI DỊCH VỤ MINH ANH
 KS. VŨ VĂN ĐẼM
 CHỦ TRÌ:

KS. VŨ VĂN ĐẼM

THIẾT KẾ:



KS. NINH ĐỨC HỒNG

KIỂM TRA:



KS. VŨ VĂN ĐẼM

TÊN BẢN VẼ:

THỐNG KÊ VẬT TƯ

HỒ SƠ BCKT/KT - BẢN VẼ THI CÔNG

TỶ LỆ	HOÀN THÀNH	SỐ HIỆU BẢN VẼ
.....	1/2025	CT-14

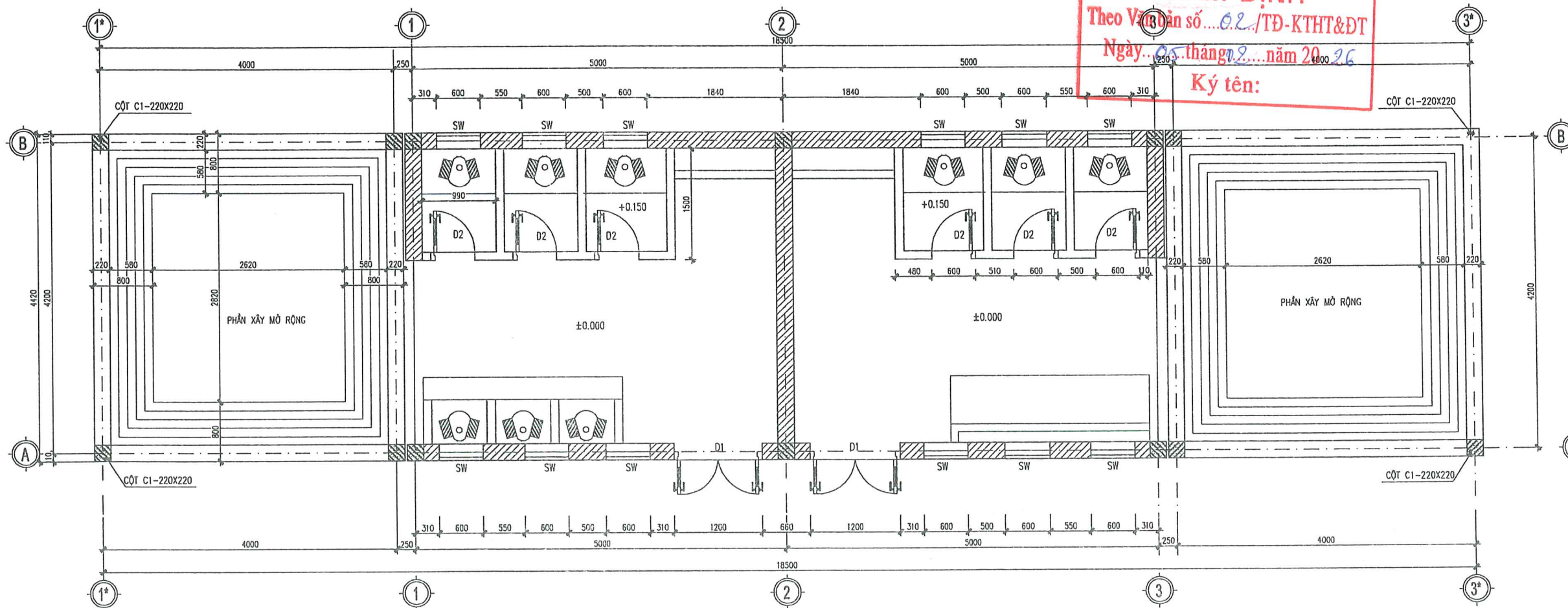

PHÒNG KINH TẾ, HẠ TẦNG VÀ ĐÔ THỊ
 PHƯỜNG ĐÔNG HOA LƯU
THẨM ĐỊNH
 Theo Văn bản số...02../TĐ-KTHT&ĐT
 Ngày...05...tháng...8...năm 20...26
 Ký tên:

MẶT BẰNG MÓNG, GIẰNG MÓNG, CỘT

SỬA ĐỔI		
LẦN	SỬA ĐỔI	XÁC NHẬN
1		
2		
3		
4		
5		

Đ.D CHỦ ĐẦU TƯ:
UBND PHƯỜNG ĐÔNG HOA LƯU

CÔNG TRÌNH:
SỬA CHỮA, CẢI TẠO TRƯỜNG MẦM NON KHÁNH AN TRƯỜNG TIỂU HỌC KHÁNH AN PHƯỜNG ĐÔNG HOA LƯU

HẠNG MỤC:
NHÀ VỆ SINH HỌC SINH

ĐỊA ĐIỂM XÂY DỰNG:
PHƯỜNG ĐÔNG HOA LƯU TỈNH NINH BÌNH

ĐƠN VỊ TƯ VẤN:
CÔNG TY TNHH TVXD VÀ THƯƠNG MẠI DỊCH VỤ MINH ANH

SỐ 7 NGÕ 185 ĐƯỜNG PHƯỜNG HỒNG, PHƯỜNG HOA LƯU
 Đ.T: 0303.890007 - 0945.666.684

GIÁM ĐỐC:
CÔNG TY TNHH TƯ VẤN XÂY DỰNG VÀ THƯƠNG MẠI DỊCH VỤ KH. MINH ANH
 CHỦ TRÌ:
NINH BÌNH

KS. VŨ VĂN ĐÀM
 THIẾT KẾ:
 KIỂM TRA:
 KS. VŨ VĂN ĐÀM
 TÊN BẢN VẼ:
MẶT BẰNG MÓNG, GIẰNG MÓNG, CỘT

HỒ SƠ BCKTKT - BẢN VẼ THI CÔNG

TỶ LỆ	HOÀN THÀNH	SỐ HIỆU BẢN VẼ
.....	1/2025	CT-15

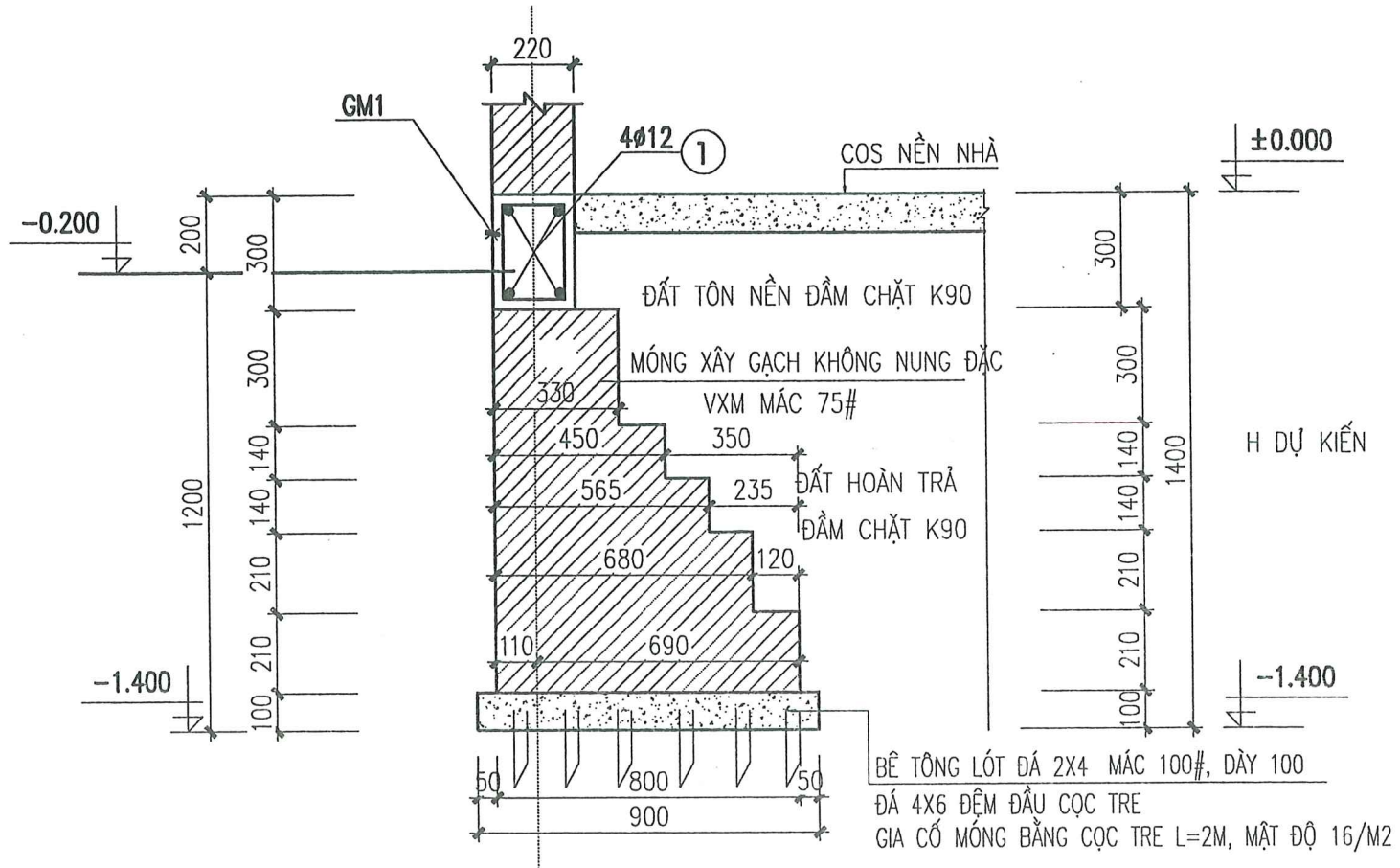

CHI TIẾT MÓNG MB1

TÊN CK	SỐ TT	HÌNH DẠNG - KÍCH THƯỚC	Ø (MM)	CHIỀU DÀI (MM)	SỐ LG		TỔNG CD DÀI (M)	TRỌNG LƯỢNG (KG)
					1CK	TBỘ		
GM1	1	150 4140 150	Ø12	4440	2	8	35.5	31.52
	1	150 4340 150	Ø12	4640	2	8	37.1	32.94
	2	4140	Ø12	4140	2	8	33.1	29.39
	2	4340	Ø12	4340	2	8	34.7	30.81
	3	250 220 170 300	Ø6	940	400	400	376.0	83.47

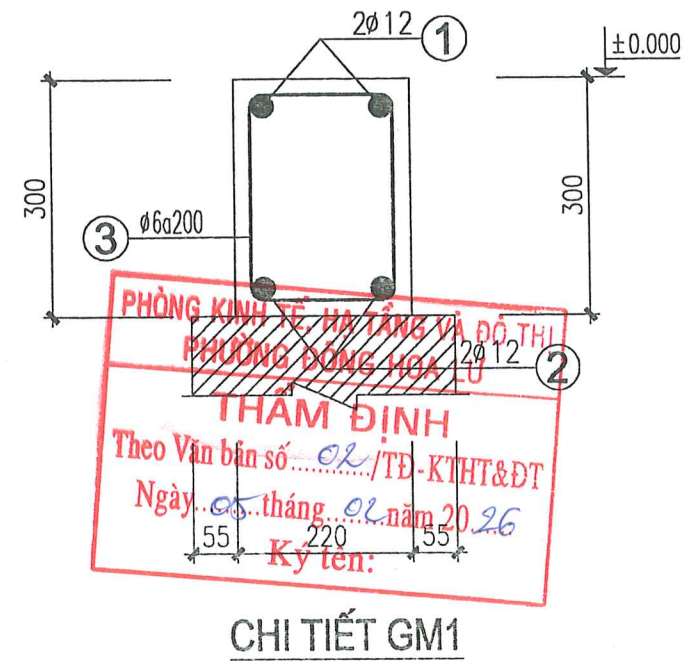

SỬA ĐỔI		
LẦN	SỬA ĐỔI	XÁC NHẬN
1		
2		
3		
4		
5		
Đ.D CHỦ ĐẦU TƯ: UBND PHƯỜNG ĐÔNG HOA LƯU		
CÔNG TRÌNH: SỬA CHỮA, CẢI TẠO TRƯỜNG MẦM NON KHÁNH AN TRƯỜNG TIỂU HỌC KHÁNH AN PHƯỜNG ĐÔNG HOA LƯU		
HẠNG MỤC: NHÀ VỆ SINH HỌC SINH		
ĐỊA ĐIỂM XÂY DỰNG: PHƯỜNG ĐÔNG HOA LƯU TỈNH NINH BÌNH		
ĐƠN VỊ TƯ VẤN: CÔNG TY TNHH TVXD VÀ THƯƠNG MẠI DỊCH VỤ MINH ANH		
SỐ 7 NGÕ 185 ĐƯỜNG PHƯƠNG HỒNG, PHƯỜNG HOA LƯU Đ.Đ. 0303.890009- 0945.666.684		
GIÁM ĐỐC: CÔNG TY TNHH TƯ VẤN XÂY DỰNG VÀ THƯƠNG MẠI DỊCH VỤ MINH ANH CHỦ TRÌ: NINH BÌNH		
KS. VŨ VĂN ĐÀM		
THIẾT KẾ:		
KS. NINH ĐỨC HỒNG		
KIỂM TRA:		
KS. VŨ VĂN ĐÀM		
TÊN BẢN VẼ:		
CHI TIẾT MÓNG		
HỒ SƠ BCKTKT - BẢN VẼ THI CÔNG		
TỶ LỆ	HOÀN THÀNH	SỐ HIỆU BẢN VẼ
.....	1/2025	CT-16

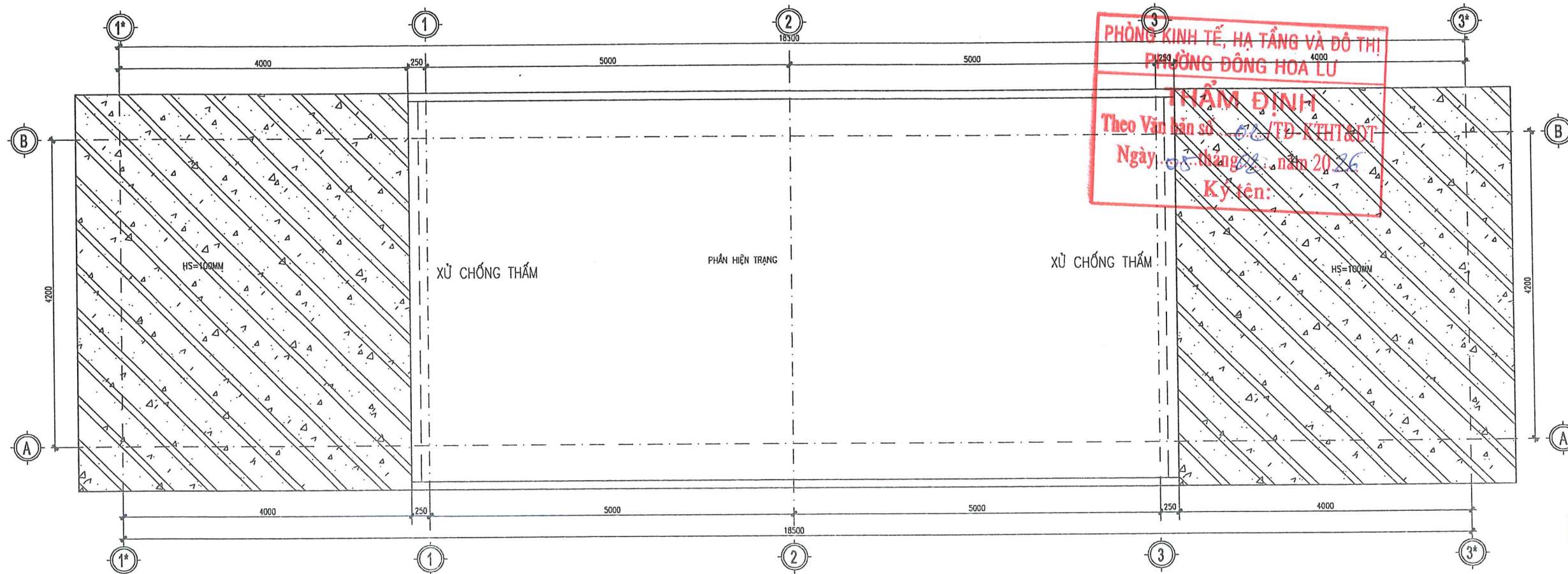

MẶT BẰNG KẾT CẤU MÁI

SỬA ĐỔI		
LẦN	SỬA ĐỔI	XÁC NHẬN
1		
2		
3		
4		
5		

Đ.D CHỦ ĐẦU TƯ :

UBND PHƯỜNG ĐÔNG HOA LƯU

CÔNG TRÌNH :

**SỬA CHỮA, CẢI TẠO
TRƯỜNG MẦM NON KHÁNH AN
TRƯỜNG TIỂU HỌC KHÁNH AN
PHƯỜNG ĐÔNG HOA LƯU**

HẠNG MỤC :

NHÀ VỆ SINH HỌC SINH

ĐỊA ĐIỂM XÂY DỰNG :

**PHƯỜNG ĐÔNG HOA LƯU
TỈNH MINH BÌNH**

ĐƠN VỊ TƯ VẤN :

**CÔNG TY TNHH TVXD
VÀ THƯƠNG MẠI DỊCH VỤ
MINH ANH**

SỐ 7 NGÕ 185 ĐƯỜNG PHƯƠNG HỒNG, PHƯỜNG HOA LƯU
M.S.D.N. 0090193; 0303.870009 - 0945.665.684

GIÁM ĐỐC:

**CÔNG TY
TNHH
TU VẤN XÂY DỰNG VÀ
THƯƠNG MẠI DỊCH VỤ
MINH ANH**

K.S. VŨ VĂN ĐÀM

CHỦ TRÌ:

MINH BÌNH

KS. VŨ VĂN ĐÀM

THIẾT KẾ:

MINH BÌNH

KS. NINH ĐỨC HỒNG

KIỂM TRA:

MINH BÌNH

KS. VŨ VĂN ĐÀM

TÊN BẢN VẼ :

MẶT BẰNG KẾT CẤU MÁI

HỒ SƠ BCKTKT - BẢN VẼ THI CÔNG

TỶ LỆ	HOÀN THÀNH	SỐ HIỆU BẢN VẼ
.....	1/2025	CT-17

**PHÒNG KINH TẾ, HẠ TẦNG VÀ ĐÔ THỊ
PHƯỜNG ĐÔNG HOA LƯU**

THẨM ĐỊNH

Theo Văn bản số ... / TD-KTHT&ĐT

Ngày ... tháng ... năm 2026

Ký tên:

**CÔNG TY
TNHH
TU VẤN XÂY DỰNG VÀ
THƯƠNG MẠI DỊCH VỤ
MINH ANH**

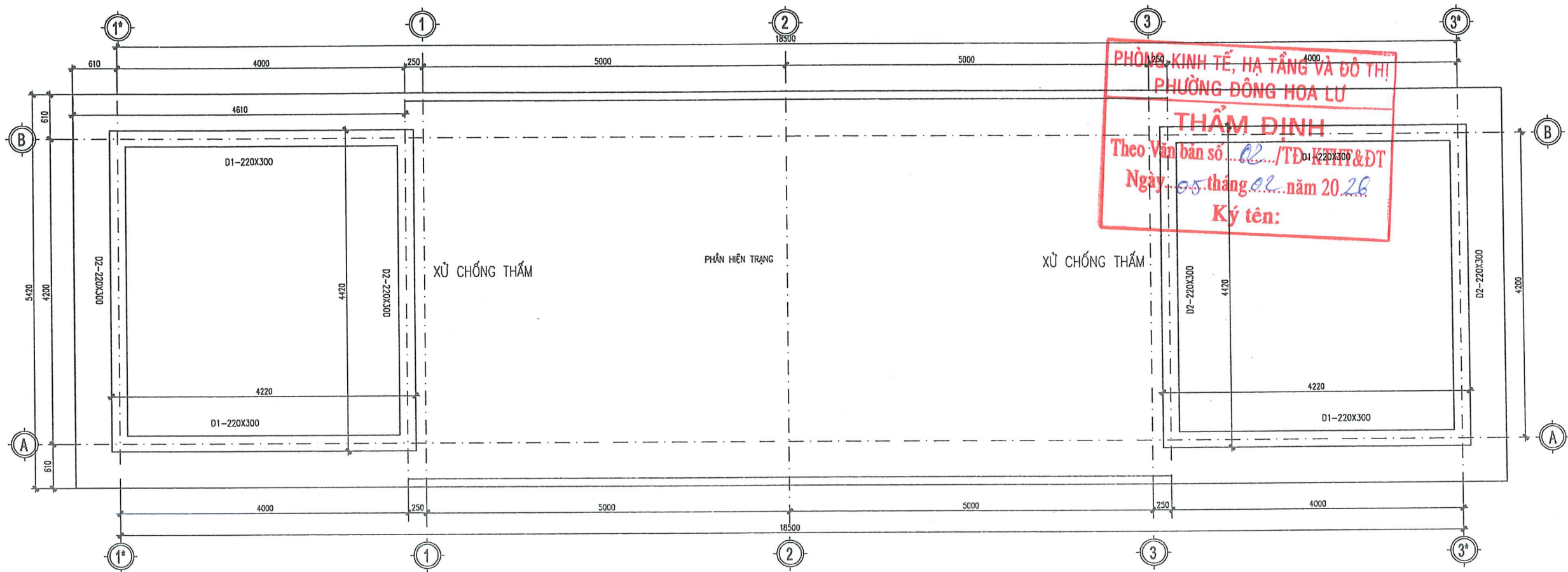

MẶT BẰNG KẾT CẤU MÁI

PHÒNG KINH TẾ, HẠ TẦNG VÀ ĐÔ THỊ
PHƯỜNG ĐÔNG HOA LƯU
THẨM ĐỊNH
Theo Văn bản số .../TĐ-KTHT&ĐT
Ngày ... tháng ... năm 2026
Ký tên:

SỬA ĐỔI		
LẦN	SỬA ĐỔI	XÁC NHẬN
1		
2		
3		
4		
5		

Đ.Đ CHỦ ĐẦU TƯ:
UBND PHƯỜNG ĐÔNG HOA LƯU

CÔNG TRÌNH:
**SỬA CHỮA, CẢI TẠO
TRƯỜNG MẦM NON KHÁNH AN
TRƯỜNG TIỂU HỌC KHÁNH AN
PHƯỜNG ĐÔNG HOA LƯU**

HẠNG MỤC:
NHÀ VỆ SINH HỌC SINH

ĐỊA ĐIỂM XÂY DỰNG:
**PHƯỜNG ĐÔNG HOA LƯU
TỈNH NINH BÌNH**

ĐƠN VỊ TƯ VẤN:
**CÔNG TY TNHH TVXD
VÀ THƯƠNG MẠI DỊCH VỤ
MINH ANH**

SỐ 7 NGÕ 185 ĐÔNG PHƯƠNG HỒNG, PHƯỜNG HOA LƯU
ĐT: 0303.820009- 0745.666.684

CHẤM ĐỌC:
**CÔNG TY
TNHH
TƯ VẤN XÂY DỰNG VÀ
THƯƠNG MẠI DỊCH VỤ
KS. VŨ VĂN ĐÀM
MINH ANH
CHỦ TRÌ:**

KS. VŨ VĂN ĐÀM

THIẾT KẾ:
[Signature]

KS. NINH ĐỨC HỒNG

KIỂM TRA:
[Signature]

KS. VŨ VĂN ĐÀM

TÊN BẢN VẼ:

MẶT BẰNG KẾT CẤU MÁI

HỒ SƠ BCKTKT - BẢN VẼ THI CÔNG

TỶ LỆ	HOÀN THÀNH	SỐ HIỆU BẢN VẼ
.....	1/2025	CT-18

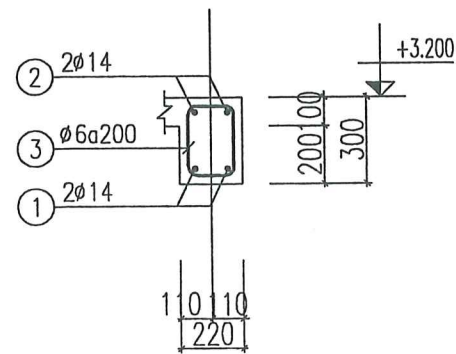

DẪM D1

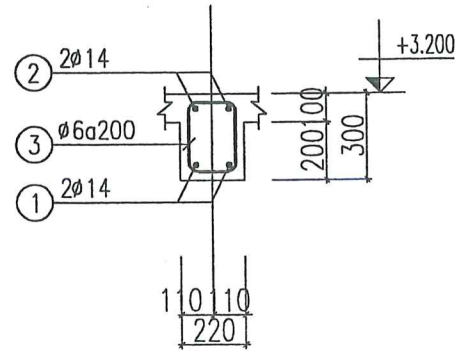

DẪM D2

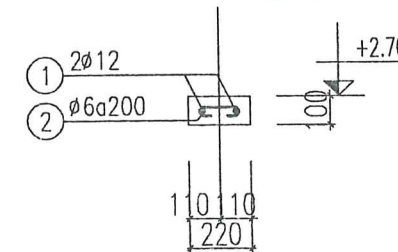
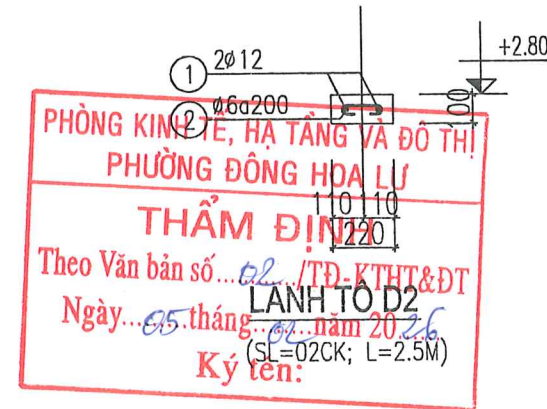

LANH TÔ SW1
(SL=08CK; L=1.0M)

TÊN CK	SỐ TT	HÌNH DẠNG - KÍCH THƯỚC	Ø (MM)	CHIỀU DÀI (MM)	SỐ LG		TỔNG CD DÀI (M)	TRỌNG LƯỢNG (KG)
					1CK	TBỘ		
D1 (ø6a200)	1	100 4140 100	ø14	4340	2	8	34.7	41.94
	2	250 4140 250	ø14	4640	2	8	37.1	44.84
	3	170 300 220 250	ø6	940	20	80	75.2	16.69
D2 (ø6a200)	1	100 4340 100	ø14	4540	2	8	36.3	43.87
	2	250 4340 250	ø14	4840	2	8	38.7	46.77
	3	170 300 220 250	ø6	940	25	50	47.0	10.43
L1-D2 (ø2CK)	1	0 2440 0	ø12	2440	2	4	9.8	8.70
	2	80 170 80	ø6	330	6	12	4.0	0.89
L1-SW1 (ø2CK)	1	0 950 0	ø12	950	2	16	15.2	13.50
	2	80 170 80	ø6	330	5	40	13.2	2.93

GHI CHÚ:

- BÊ TÔNG CẤP ĐỘ BỀN B20 (MÁC 250), ĐÁ 1X2, $R_b=115 \text{ KG/cm}^2$; $R_{bt} = 9.0 \text{ KG/cm}^2$.
- THÉP CB240-T : ($\phi < 10$) : $R_s = 2100 \text{ KG/cm}^2$.
- THÉP CB300-V : ($10 \leq \phi < 18$) : $R_s = 2600 \text{ KG/cm}^2$.
- THÉP CB400-V : ($\phi \geq 18$) : $R_s = 3500 \text{ KG/cm}^2$
- NEO, NỐI THÉP THEO ĐÚNG QUY ĐỊNH
- XEM KẾT HỢP CÁC BẢN VẼ CÓ LIÊN QUAN

SỬA ĐỔI		
LẦN	SỬA ĐỔI	XÁC NHẬN
1		
2		
3		
4		
5		
Đ.D CHỦ ĐẦU TƯ:		
UBND PHƯỜNG ĐÔNG HOA LƯ		
CÔNG TRÌNH:		
SỬA CHỮA, CẢI TẠO TRƯỜNG MẦM NON KHÁNH AN TRƯỜNG TIỂU HỌC KHÁNH AN PHƯỜNG ĐÔNG HOA LƯ		
HẠNG MỤC:		
NHÀ VỆ SINH HỌC SINH		
ĐỊA ĐIỂM XÂY DỰNG:		
PHƯỜNG ĐÔNG HOA LƯ TỈNH NINH BÌNH		
ĐƠN VỊ TƯ VẤN:		
CÔNG TY TNHH TVXD VÀ THƯƠNG MẠI DỊCH VỤ MINH ANH		
SỐ 7 NGÕ 185 ĐÔNG PHƯƠNG HỒNG, PHƯỜNG HOA LƯ ĐT: 0303.870007 - 0945.666.684		
KS. VŨ VĂN ĐAM		
THIẾT KẾ:		
KS. NINH ĐỨC HỒNG		
KIỂM TRA:		
KS. VŨ VĂN ĐAM		
TÊN BẢN VẼ:		
CHI TIẾT THÉP		
HỒ SƠ BCKTKT - BẢN VẼ THI CÔNG		
TỶ LỆ	HOÀN THÀNH	SỐ HIỆU BẢN VẼ
.....	/2025	CT-19

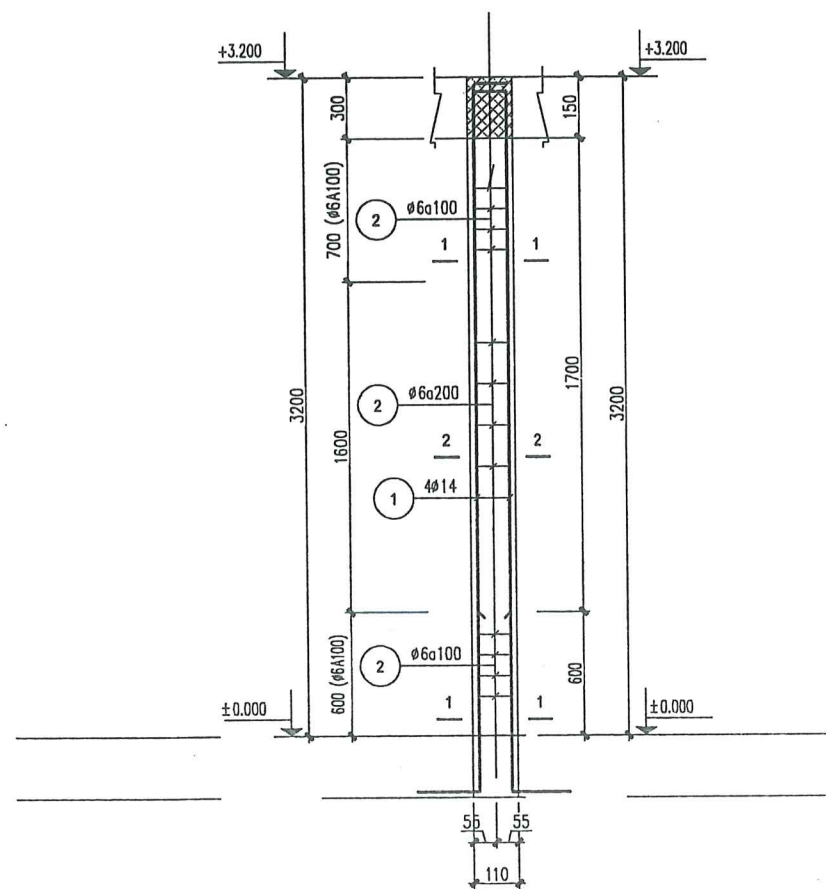

CHI TIẾT CỘT C1
(SL=08 CỘT)

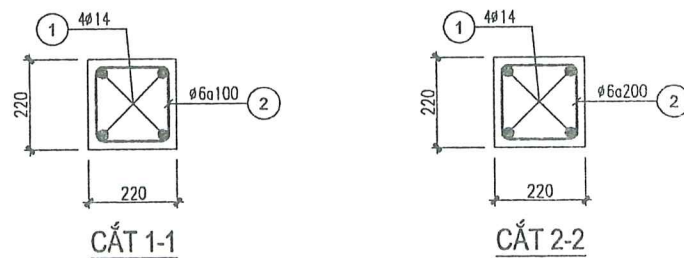

BẢNG THÔNG KÊ CỘT THÉP

TÊN CK	SỐ TT	HÌNH DẠNG - KÍCH THƯỚC	Ø (MM)	CHIỀU DÀI (MM)	SỐ LG		TỔNG CD DÀI (M)	TRỌNG LƯỢNG (KG)
					1CK	TBỘ		
CỘT C1 (08ck)	1	3350 350	Ø14	3700	4	32	118.4	143.09
	2	170 170 220	Ø6	780	20	160	124.8	27.70
LƯỚI CƯỜNG	3*	80 1000 80	Ø8	1160	20	20	23.2	9.16

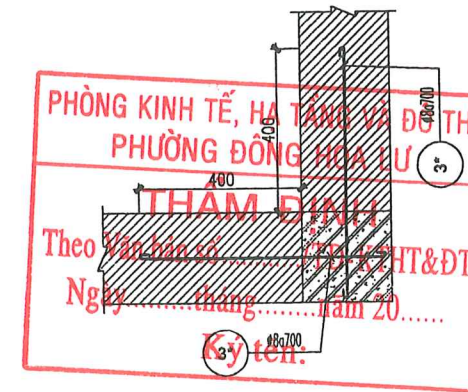

CHI TIẾT LIÊN KẾT TƯỜNG + CỘT

GHI CHÚ:

- BÊ TÔNG CẤP ĐỘ BỀN B20 (MÁC 250), ĐÁ 1X2, $R_b=115 \text{ KG/cm}^2$; $R_{bt} = 9.0 \text{ KG/cm}^2$.
- THÉP CB240-T : ($\phi < 10$) : $R_s = 2100 \text{ KG/cm}^2$.
- THÉP CB300-V : ($10 \leq \phi < 18$) : $R_s = 2600 \text{ KG/cm}^2$.
- THÉP CB400-V : ($\phi \geq 18$) : $R_s = 3500 \text{ KG/cm}^2$.
- NEO, NỐI THÉP THEO ĐÚNG QUY ĐỊNH
- XEM KẾT HỢP CÁC BẢN VẼ CÓ LIÊN QUAN

SỬA ĐỔI

LẦN	SỬA ĐỔI	XÁC NHẬN
1		
2		
3		
4		
5		

Đ.D CHỦ ĐẦU TƯ:

UBND PHƯỜNG ĐÔNG HOA LƯU

CÔNG TRÌNH:

SỬA CHỮA, CẢI TẠO
TRƯỜNG MẦM NON KHÁNH AN
TRƯỜNG TIỂU HỌC KHÁNH AN
PHƯỜNG ĐÔNG HOA LƯU

HẠNG MỤC:

NHÀ VỆ SINH HỌC SINH

ĐỊA ĐIỂM XÂY DỰNG:

PHƯỜNG ĐÔNG HOA LƯU
TỈNH NINH BÌNH

ĐƠN VỊ TƯ VẤN:

CÔNG TY TNHH TVXD
VÀ THƯƠNG MẠI DỊCH VỤ
MINH ANH

SỐ 7 NGÕ 185 ĐƯỜNG PHƯƠNG HỒNG, PHƯỜNG HOA LƯU
ĐT: 0303.890009-0945.666.684

CHẤM ĐÓC:



KS. VŨ VĂN ĐÀM

THIẾT KẾ:

KS. NINH ĐỨC HỒNG

KIỂM TRA:

KS. VŨ VĂN ĐÀM

TÊN BẢN VẼ:

CHI TIẾT CỘT

HỒ SƠ BCKTKT - BẢN VẼ THI CÔNG

TỶ LỆ	HOÀN THÀNH	SỐ HIỆU BẢN VẼ
-----	1/2025	CT-20

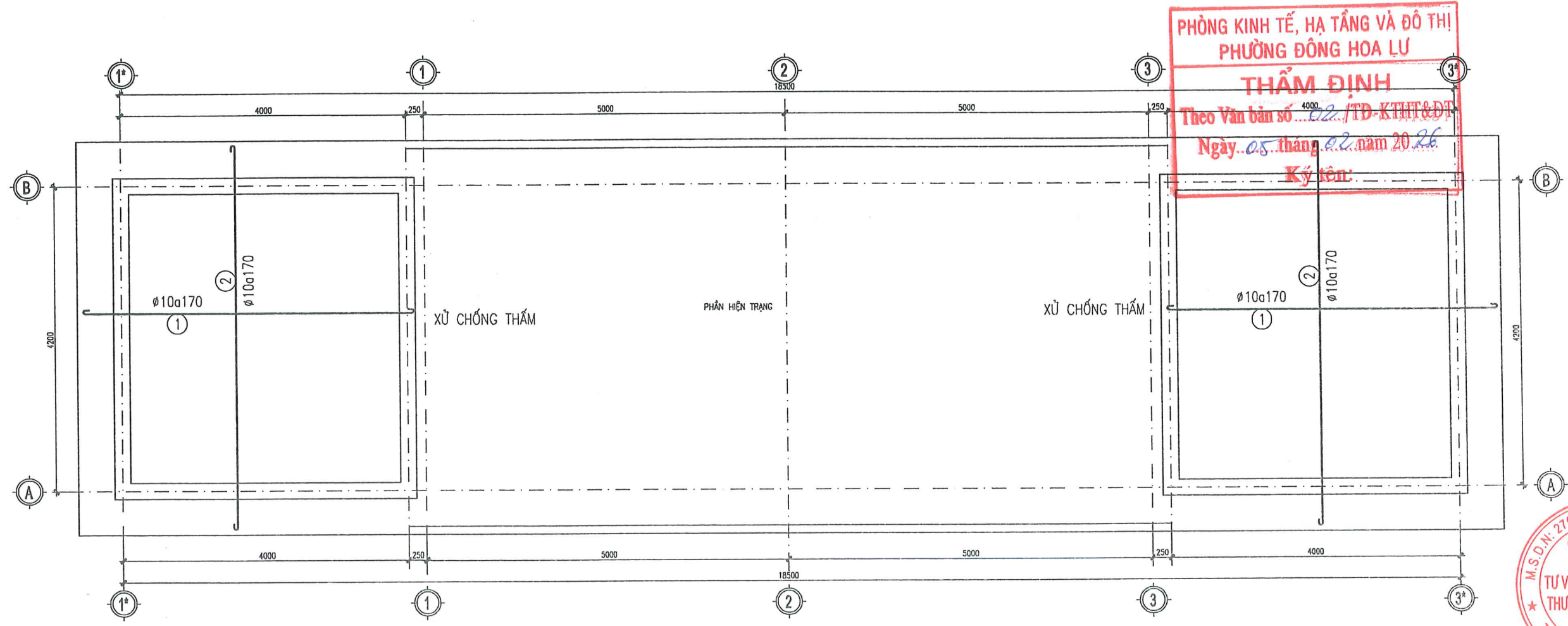

PHÒNG KINH TẾ, HẠ TẦNG VÀ ĐÔ THỊ
 PHƯỜNG ĐÔNG HOA LƯU
THẨM ĐỊNH
 Theo Văn bản số .../TD-KTHT&ĐT
 Ngày .. tháng .. năm 20 ..
 Ký tên:

MẶT BẰNG BỐ TRÍ THÉP SÀN MÁI LỚP DƯỚI

SỬA ĐỔI		
LẦN	SỬA ĐỔI	XÁC NHẬN
1		
2		
3		
4		
5		

Đ.D CHỦ ĐẦU TƯ:
 UBND PHƯỜNG ĐÔNG HOA LƯU

CÔNG TRÌNH:
 SỬA CHỮA, CẢI TẠO
 TRƯỜNG MẦM NON KHÁNH AN
 TRƯỜNG TIỂU HỌC KHÁNH AN
 PHƯỜNG ĐÔNG HOA LƯU

HẠNG MỤC:
 NHÀ VỆ SINH HỌC SINH

ĐỊA ĐIỂM XÂY DỰNG:
 PHƯỜNG ĐÔNG HOA LƯU
 TỈNH NINH BÌNH

ĐƠN VỊ TƯ VẤN:
**CÔNG TY TNHH TVXD
 VÀ THƯƠNG MẠI DỊCH VỤ
 MINH ANH**

SỐ 7 NGÕ 185 ĐÔNG PHƯƠNG HỒNG, PHƯỜNG HOA LƯU
 ĐT: 0303.890009- 0945.666.684



GIÁM ĐỐC:
[Signature]
 KS. VŨ VĂN ĐÀM

THIẾT KẾ:
[Signature]

KIỂM TRA:
[Signature]
 KS. VŨ VĂN ĐÀM

TÊN BẢN VẼ:
 MẶT BẰNG BỐ TRÍ THÉP SÀN MÁI LỚP DƯỚI

HỒ SƠ BCKTKT - BẢN VẼ THI CÔNG		
TỶ LỆ	HOÀN THÀNH	SỐ HIỆU BẢN VẼ
.....	/2025	CT-21

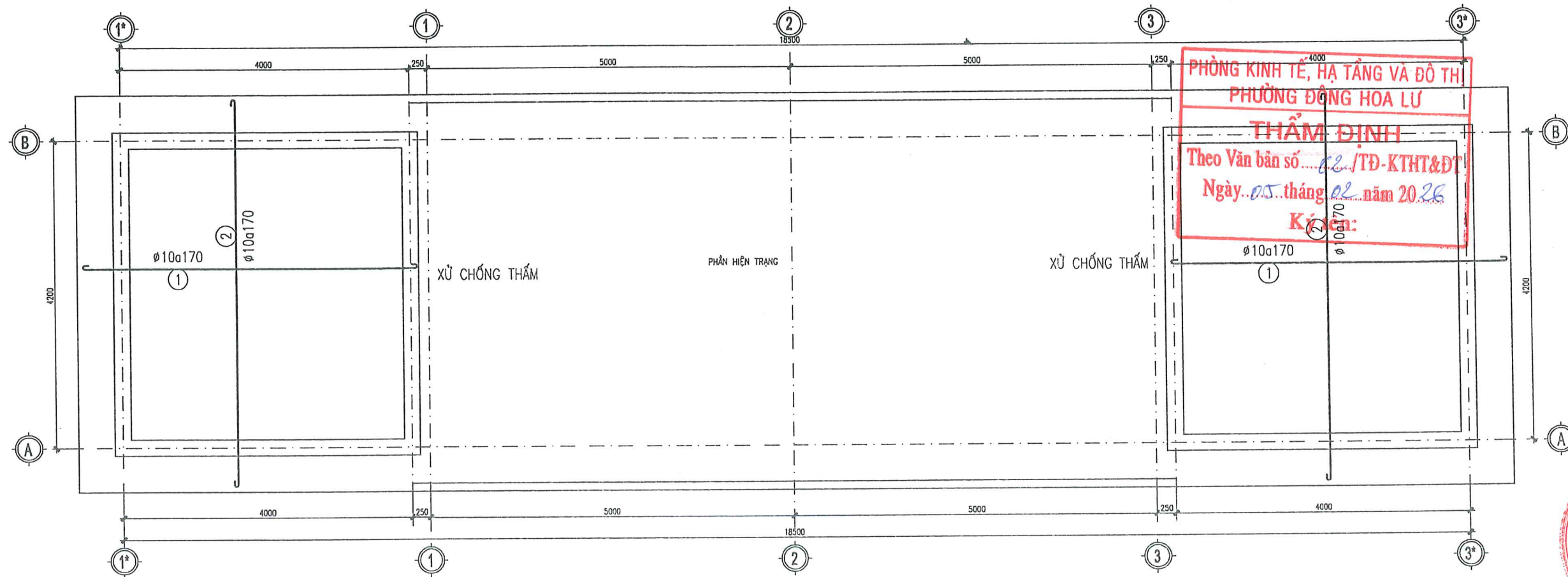

PHÒNG KINH TẾ, HẠ TẦNG VÀ ĐÔ THỊ
PHƯỜNG ĐÔNG HOA LƯU
THẨM ĐỊNH
 Theo Văn bản số... /TĐ-KTHT&ĐT
 Ngày... tháng... năm 20...
 Ký tên:

MẶT BẰNG BỐ TRÍ THÉP SÀN MÁI LỚP TRÊN

TÊN CK	SỐ TT	HÌNH DẠNG - KÍCH THƯỚC	φ (MM)	CHIỀU DÀI (MM)	SỐ LG		TỔNG CD DÀI (M)	TRỌNG LƯỢNG (KG)
					1CK	TBỘ		
THÉP SÀN LỚP DƯỚI	1	50 ← 4640 → 50	φ10	4740	31	62	293.9	181.22
	2	50 ← 5350 → 50	φ10	5450	28	56	305.2	188.19
THÉP SÀN LỚP TRÊN	1	80 ← 4640 → 80	φ10	4800	31	62	297.6	183.50
	2	80 ← 5350 → 80	φ10	5510	28	56	308.6	190.29

SỬA ĐỔI		
LẦN	SỬA ĐỔI	XÁC NHẬN
1		
2		
3		
4		
5		
Đ.D CHỦ ĐẦU TƯ:		
UBND PHƯỜNG ĐÔNG HOA LƯU		
CÔNG TRÌNH:		
SỬA CHỮA, CẢI TẠO TRƯỜNG MẦM NON KHÁNH AN TRƯỜNG TIỂU HỌC KHÁNH AN PHƯỜNG ĐÔNG HOA LƯU		
HẠNG MỤC:		
NHÀ VỆ SINH HỌC SINH		
ĐỊA ĐIỂM XÂY DỰNG:		
PHƯỜNG ĐÔNG HOA LƯU TỈNH NINH BÌNH		
ĐƠN VỊ TƯ VẤN:		
CÔNG TY TNHH TVXD VÀ THƯƠNG MẠI DỊCH VỤ MINH ANH		
SỐ 7 NGÕ 185 ĐƯỜNG PHƯƠNG HỒNG, PHƯỜNG HOA LƯU ĐT: 0303.890009 - 0945.666.604		
KS. VŨ VĂN ĐAM		
THIẾT KẾ:		
KS. NINH ĐỨC HỒNG		
KIỂM TRA:		
KS. VŨ VĂN ĐAM		
TÊN BẢN VẼ:		
MẶT BẰNG BỐ TRÍ THÉP SÀN MÁI LỚP TRÊN		
HỒ SƠ BCKTKT - BẢN VẼ THI CÔNG		
TỶ LỆ	HOÀN THÀNH	SỐ HIỆU BẢN VẼ
.....	1/2025	CT-22

PHÒNG KINH TẾ, HẠ TẦNG VÀ ĐÔ THỊ
PHƯỜNG ĐÔNG HOA LƯU
THẨM ĐỊNH
Theo Văn bản số...02./TĐ-KTHT&ĐT
Ngày...05...tháng...02...năm 20...26
Ký tên:

HẠNG MỤC PHỤ TRỢ



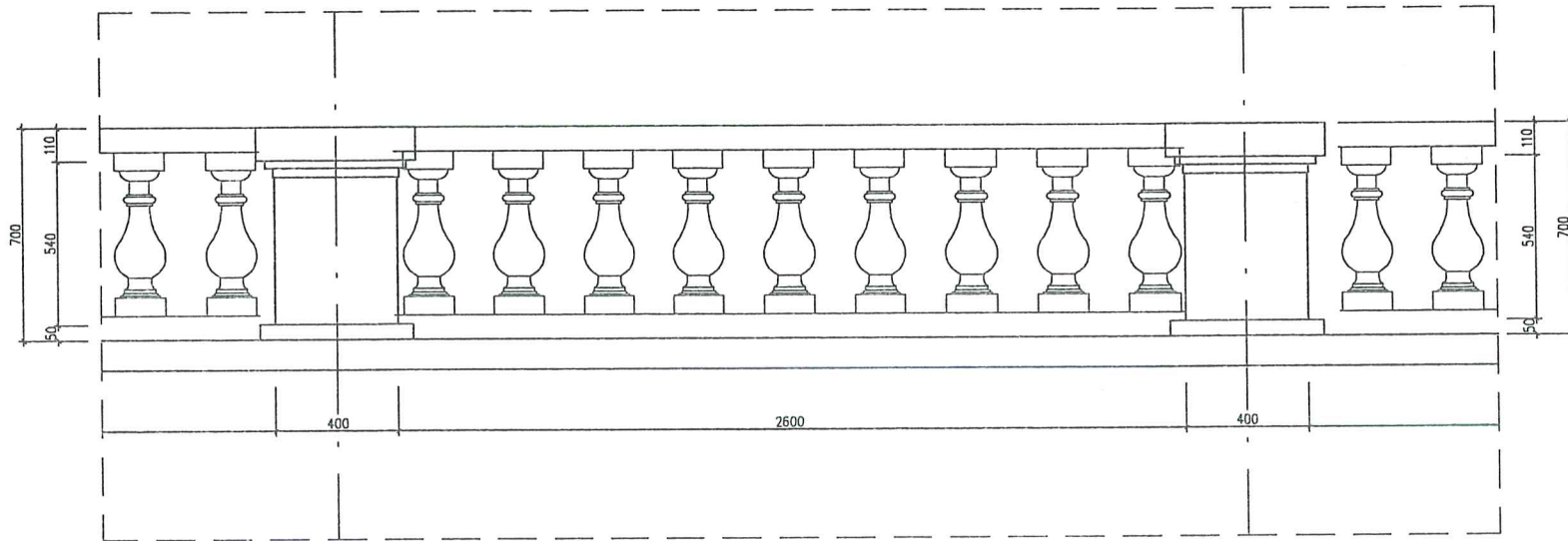

CHI TIẾT LAN CAN HIỆN TRẠNG ĐIỂN HÌNH (L=160M)

PHÒNG KINH TẾ, HẠ TẦNG VÀ ĐÔ THỊ
PHƯỜNG ĐÔNG HOA LƯ

THẨM ĐỊNH
Theo Văn bản số02./TĐ-KTHT&ĐT
Ngày...05...tháng...02...năm 2026.
Ký tên:

SỬA ĐỔI		
LẦN	SỬA ĐỔI	XÁC NHẬN
1		
2		
3		
4		
5		

CHỦ ĐẦU TƯ:
UBND PHƯỜNG ĐÔNG HOA LƯ

CÔNG TRÌNH:
**SỬA CHỮA, CẢI TẠO
TRƯỜNG MẦM NON KHÁNH AN
TRƯỜNG TIỂU HỌC KHÁNH AN
PHƯỜNG ĐÔNG HOA LƯ**

HẠNG MỤC:

ĐỊA ĐIỂM XÂY DỰNG:
**XÃ GIA XUÂN- HUYỆN GIA GIỄN
TỈNH NINH BÌNH**

ĐƠN VỊ TƯ VẤN:
**CÔNG TY TNHH TVXD
VÀ THƯƠNG MẠI DỊCH VỤ MINH ANH**

SỐ 7 NGÕ 185 ĐƯỜNG PHƯƠNG HỒNG, PHƯỜNG HOA LƯ
QUẬN TÂY GIANG, TP. THÁI BÌNH, TỈNH THÁI BÌNH
ĐT: 0303.890009 - 0945.666.634



GIÁM ĐỐC:
**CÔNG TY
TNHH
TƯ VẤN XÂY DỰNG VÀ
THƯƠNG MẠI DỊCH VỤ
MINH ANH**
KS. VŨ VĂN ĐÀM
CHỦ TRÌ THIẾT KẾ:

[Signature]
KS. VŨ VĂN ĐÀM

THỂ HIỆN:
[Signature]
KS. NINH ĐỨC HỒNG

KIỂM TRA:
[Signature]
KS. VŨ VĂN ĐÀM

TÊN BẢN VẼ:
CHI TIẾT LAN CAN HIỆN TRẠNG

HỒ SƠ BCKTKT - BẢN VẼ THIẾT KẾ		
TỶ LỆ	HOÀN THÀNH	SỐ HIỆU BẢN VẼ
.....	/2025	HT-13

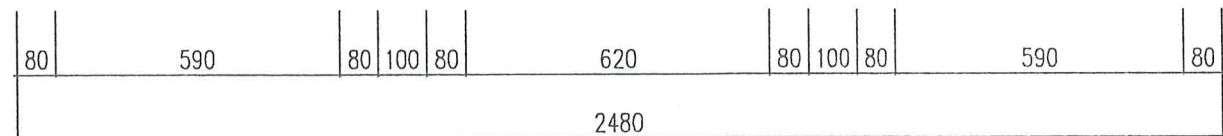
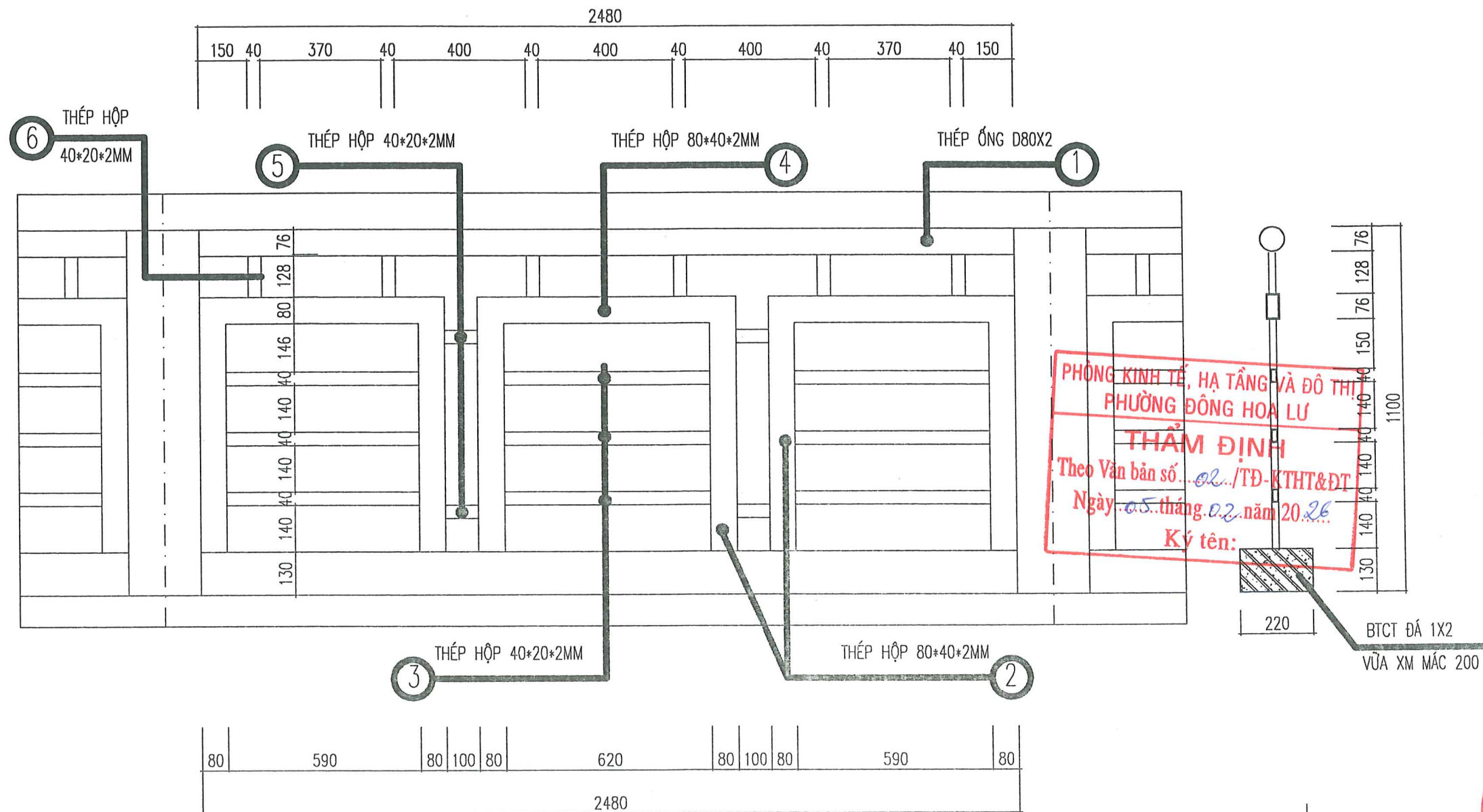

BẢNG THỐNG KÊ CỐT THÉP

TÊN C.KIỆN	SỐ HIỆU	HÌNH DẠNG - KÍCH THƯỚC	ĐƯỜNG KÍNH (mm)	CHIỀU DÀI 1 THANH (mm)	SỐ LƯỢNG		TỔNG CHIỀU DÀI (m)	TỔNG T.LƯỢNG (Kg)
					1 C.KIỆN	T.BỘ		
LAN CAN 1 Số lượng: 65	1	Thép ống	ø76xd2	2480	1	65	161.2	588.38
	2	Thép hộp	80x40x2	685	6	390	267.15	973.0825
	3	Thép hộp	40x20x2	620	3	195	120.9	212.58
	4	Thép hộp	40x20x2	590	6	390	182.31	402.675
	4	Thép hộp	80x40x2	780	1	65	50.7	184.67
	4	Thép hộp	40x20x2	750	2	130	97.5	169.65
	5	Thép hộp	40x20x2	100	4	260	2.6	4.524
GM	1		ø12	160000	2	2	320.0	284.14
	2		ø6	160160	800	800	128128.0	28442.08

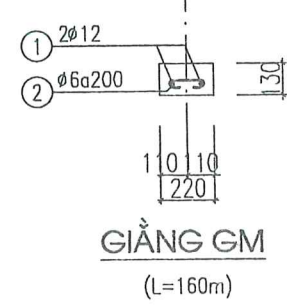

SỬA ĐỔI		
LẦN	SỬA ĐỔI	XÁC NHẬN
1		
2		
3		
4		
5		

CHỦ ĐẦU TƯ:
UBND PHƯỜNG ĐÔNG HOA LƯ

CÔNG TRÌNH:
SỬA CHỮA, CẢI TẠO TRƯỜNG MẦM NON KHÁNH AN TRƯỜNG TIỂU HỌC KHÁNH AN PHƯỜNG ĐÔNG HOA LƯ

HẠNG MỤC:

ĐỊA ĐIỂM XÂY DỰNG:
XÃ GIA XUÂN- HUYỆN GIA GIỄN TỈNH NINH BÌNH

ĐƠN VỊ TƯ VẤN:

CÔNG TY TNHH TVXD VÀ THƯƠNG MẠI DỊCH VỤ MINH ANH

SỐ 7 NGÕ 185 ĐƯỜNG PHƯƠNG HỒNG, PHƯỜNG HOA LƯ
ĐỊA CHỈ: 031.850089 - 0945.666.684



KS. VŨ VĂN ĐAM

THỂ HIỆN:

KS. NINH ĐỨC HỒNG

KIỂM TRA:

TÊN BẢN VẼ:
CHI TIẾT LAN CAN

HỒ SƠ BCKTKT - BẢN VẼ THIẾT KẾ		
TỶ LỆ	HOÀN THÀNH	SỐ HIỆU BẢN VẼ
.....	1/2025	

MẶT BẰNG THOÁT NƯỚC

TRƯỜNG TIỂU HỌC XÃ KHÁNH AN
PHƯỜNG ĐÔNG HOA LƯ - TỈNH NINH BÌNH



PHÒNG KINH TẾ, HẠ TẦNG VÀ ĐÔ THỊ
PHƯỜNG ĐÔNG HOA LƯ

THẨM ĐỊNH
Theo Văn bản số...*02*./TĐ-KTHT&ĐT
Ngày...*05* tháng...*02* năm 20*26*
Ký tên:

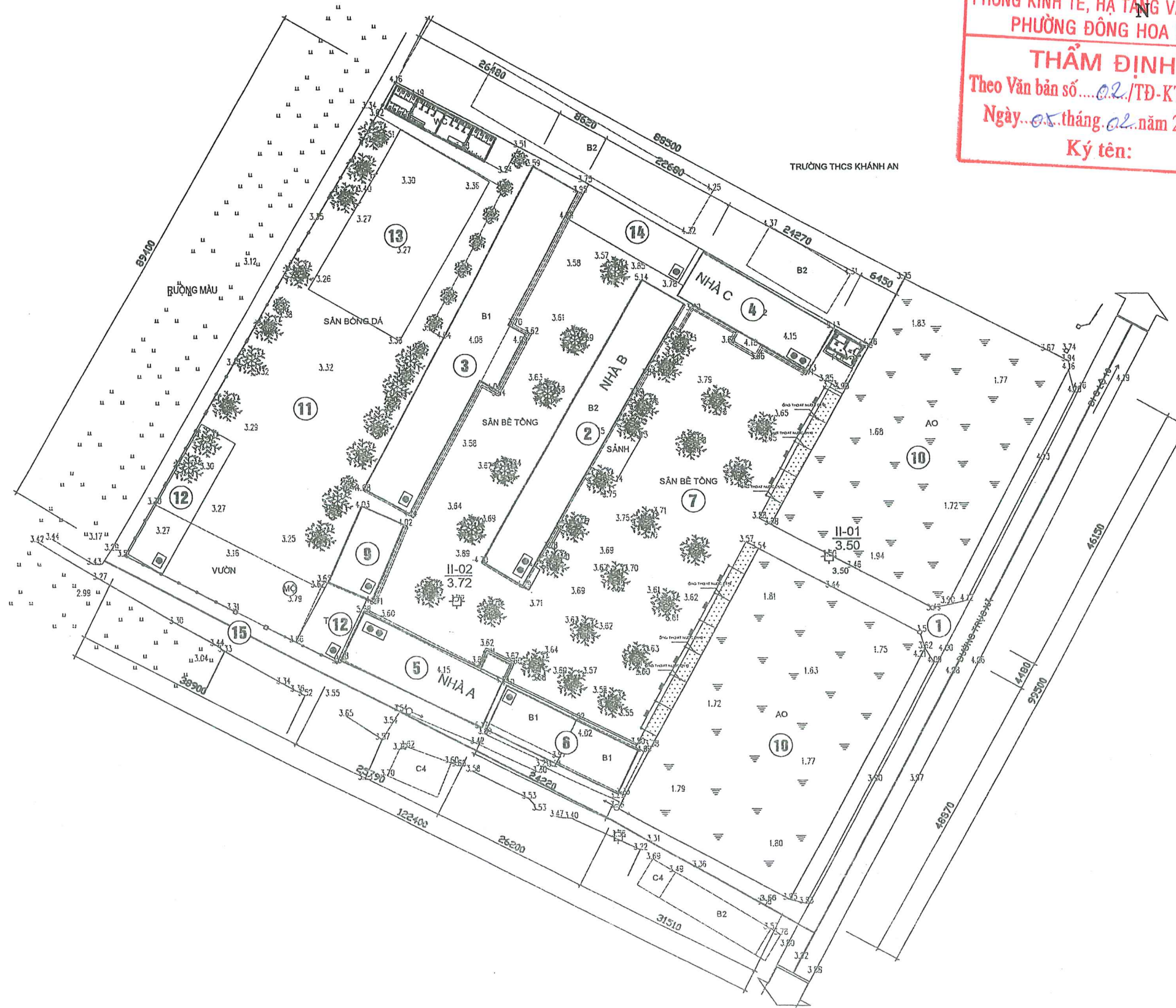

SỬA ĐỔI		
LẦN	SỬA ĐỔI	XÁC NHẬN
1		
2		
3		
4		
5		
CHỦ ĐẦU TƯ:		
UBND PHƯỜNG ĐÔNG HOA LƯ		
CÔNG TRÌNH:		
SỬA CHỮA, CẢI TẠO TRƯỜNG MẦM NON KHÁNH AN TRƯỜNG TIỂU HỌC KHÁNH AN PHƯỜNG ĐÔNG HOA LƯ		
HẠNG MỤC:		
ĐỊA ĐIỂM XÂY DỰNG:		
XÃ GIA XUÂN- HUYỆN GIA VIỄN TỈNH NINH BÌNH		
ĐƠN VỊ TƯ VẤN:		
CÔNG TY TNHH TVXD VÀ THƯƠNG MẠI DỊCH VỤ MINH ANH		
SỐ 7 NGÕ 185 ĐÔNG PHƯƠNG HỒNG, PHƯỜNG HOA LƯ ĐT: 0303.870007- 0945.665.684		
KS. V. VĂN ĐAM		
THỂ HIỆN:		
KS. NINH ĐỨC HỒNG		
KIỂM TRA:		
KS. V. VĂN ĐAM		
TÊN BẢN VẼ:		
HỒ SƠ BCKTKT - BẢN VẼ THIẾT KẾ		
TỶ LỆ	HOÀN THÀNH	SỐ HIỆU BẢN VẼ
.....	1/2025	

PHÒNG KINH TẾ, HẠ TẦNG VÀ ĐÔ THỊ
PHƯỜNG ĐÔNG HOA LƯU
THẨM ĐỊNH
Theo Văn bản số...*02*.../TĐ-KTHT&ĐT
Ngày...*05*...tháng...*02*...năm 20...*22*
Ký tên:

PHÁ DỠ NHÀ KHO



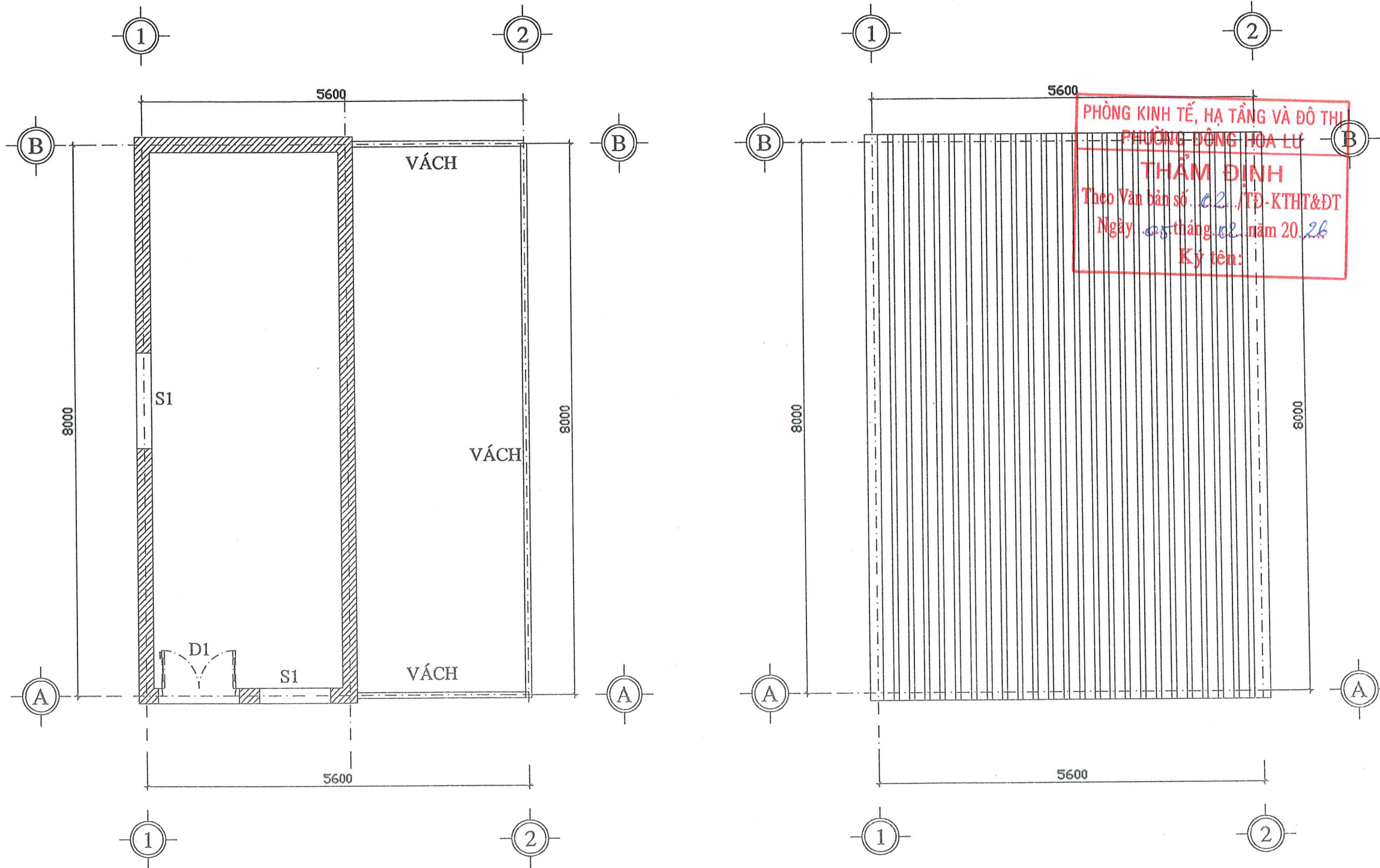

MẶT BẰNG NHÀ KHO

PHÒNG KINH TẾ, HẠ TẦNG VÀ ĐÔ THỊ
PHƯỜNG ĐÔNG HOA LƯU
THẨM ĐỊNH
Theo Văn bản số. 02./TĐ-KTHT&ĐT
Ngày 05 tháng 02 năm 2026
Ký tên:

SỬA ĐỔI		
LẦN	SỬA ĐỔI	XÁC NHẬN
1		
2		
3		
4		
5		

Đ.D CHỦ ĐẦU TƯ:
UBND PHƯỜNG ĐÔNG HOA LƯU

CÔNG TRÌNH:
**SỬA CHỮA, CẢI TẠO
TRƯỜNG MẦM NON KHÁNH AN
TRƯỜNG TIỂU HỌC KHÁNH AN
PHƯỜNG ĐÔNG HOA LƯU**

HẠNG MỤC:
HẠNG MỤC PHỤ TRỢ

ĐỊA ĐIỂM XÂY DỰNG:
**PHƯỜNG ĐÔNG HOA LƯU
TỈNH NINH BÌNH**

ĐƠN VỊ TƯ VẤN:
**CÔNG TY TNHH TVXD
VÀ THƯƠNG MẠI DỊCH VỤ
MINH ANH**

SỐ 7 NGÕ 185 ĐÔNG PHƯƠNG HỒNG, PHƯỜNG HOA LƯU
ĐT: 0303.870007- 0945.666.684

GIÁM ĐỐC:
**CÔNG TY
TNHH
TƯ VẤN XÂY DỰNG VÀ
THƯƠNG MẠI DỊCH VỤ
KS. VŨ VĂN ĐÀM
CHỦ TRƯỞNG
MINH ANH
NINH BÌNH**

KS. VŨ VĂN ĐÀM

THIẾT KẾ:
[Signature]

KS. NINH ĐỨC HỒNG

KIỂM TRA:
[Signature]

KS. VŨ VĂN ĐÀM

TÊN BẢN VẼ:
MẶT BẰNG NHÀ KHO

HỒ SƠ BCKTKT - BẢN VẼ THI CÔNG		
TỶ LỆ	HOÀN THÀNH	SỐ HIỆU BẢN VẼ
.....	12025	KT-01

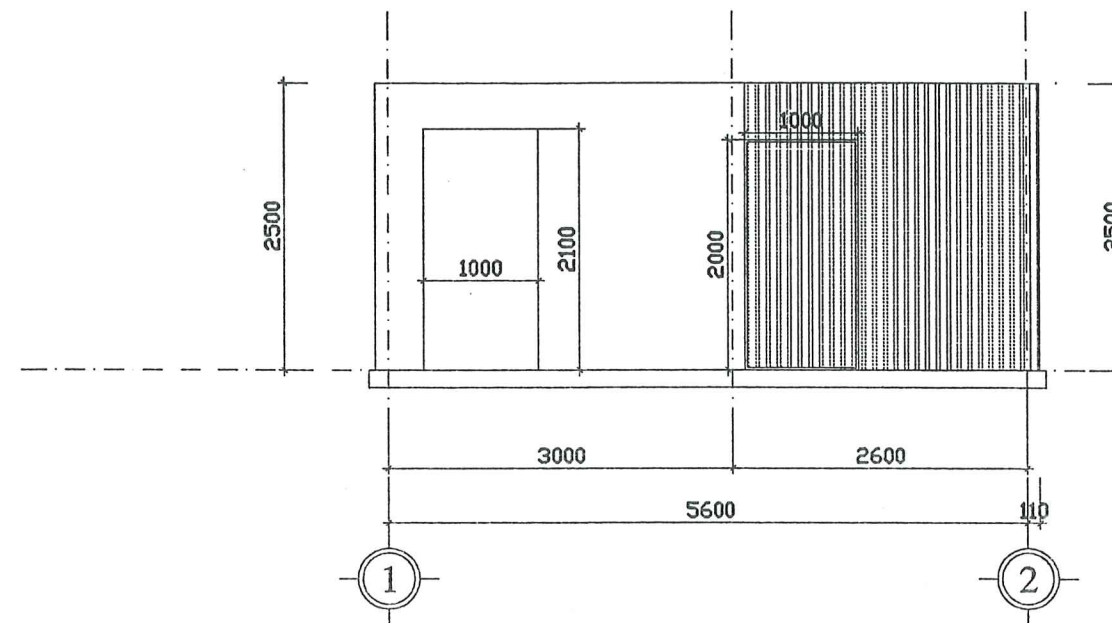

MẶT ĐỨNG TRỤC 1-2

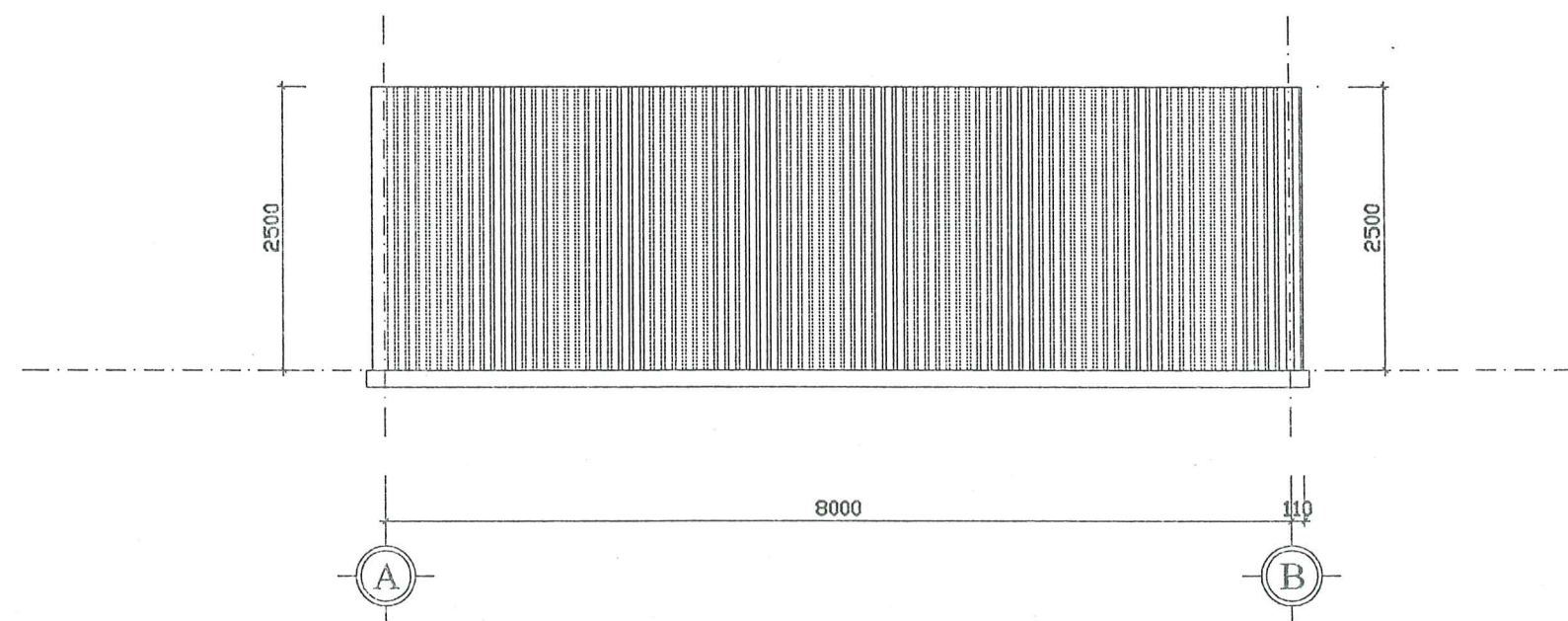

MẶT ĐỨNG TRỤC A-B

PHÒNG KINH TẾ, HẠ TẦNG VÀ ĐÔ THỊ
PHƯỜNG ĐÔNG HOA LƯU

THẨM ĐỊNH
Theo Văn bản số 02/TĐ-KTHT&ĐT
Ngày 05 tháng 02 năm 2022
Ký tên:

SỬA ĐỔI		
LẦN	SỬA ĐỔI	XÁC NHẬN
1		
2		
3		
4		
5		
Đ.D CHỦ ĐẦU TƯ:		
UBND PHƯỜNG ĐÔNG HOA LƯU		
CÔNG TRÌNH:		
SỬA CHỮA, CẢI TẠO TRƯỜNG MẦM NON KHÁNH AN TRƯỜNG TIỂU HỌC KHÁNH AN PHƯỜNG ĐÔNG HOA LƯU		
HẠNG MỤC:		
HẠNG MỤC PHỤ TRỢ		
ĐỊA ĐIỂM XÂY DỰNG:		
PHƯỜNG ĐÔNG HOA LƯU TỈNH NINH BÌNH		
ĐƠN VỊ TƯ VẤN:		
CÔNG TY TNHH TVXD VÀ THƯƠNG MẠI DỊCH VỤ MINH ANH		
Số 7 NGÕ 185 ĐƯỜNG PHƯƠNG HỒNG, PHƯỜNG HOA LƯU ĐT: 0303.890009-0945.666.884		
CHỦ TRÌ: NINH BÌNH		
KS. VŨ VĂN ĐÀM		
THIẾT KẾ:		
KS. NINH ĐỨC HỒNG		
KIỂM TRA:		
KS. VŨ VĂN ĐÀM		
TÊN BẢN VẼ:		
MẶT ĐỨNG TRỤC 1-2 MẶT ĐỨNG TRỤC A-B		
HỒ SƠ BCKTKT - BẢN VẼ THI CÔNG		
TỶ LỆ	HOÀN THÀNH	SỐ HIỆU BẢN VẼ
.....	1/2025	KT-01