

HỒ SƠ THIẾT KẾ BẢN VẼ THI CÔNG

CÔNG TY CP ĐẦU TƯ VÀ XD PHÚC HUY
ĐÃ THẨM TRA
Số: 07.03/BC-KQTT
Ngày: 07 tháng 03 năm 2026

CÔNG TRÌNH:

SỬA CHỮA, CHỐNG XUỐNG CẤP MỘT SỐ HẠNG MỤC NHÀ KÝ TÚC XÁ B2 TẠI VĨNH PHÚC
(NAY LÀ PHÚ THỌ)

ĐỊA ĐIỂM: SỐ 278 LAM SƠN, PHƯỜNG VĨNH YÊN, TỈNH PHÚ THỌ
CHỦ ĐẦU TƯ: TRƯỜNG ĐẠI HỌC CÔNG NGHỆ GTVT
TƯ VẤN THIẾT KẾ: CÔNG TY CỔ PHẦN ĐẦU TƯ XÂY DỰNG VIỆT TÙNG

CHỦ ĐẦU TƯ
TRƯỜNG ĐẠI HỌC CÔNG NGHỆ GTVT



TS. Trần Hà Khanh

ĐƠN VỊ THỰC HIỆN
CÔNG TY CỔ PHẦN ĐẦU TƯ XÂY DỰNG
VIỆT TÙNG

GIÁM ĐỐC
Nguyễn Văn Long

PHÚ THỌ, NĂM 2026

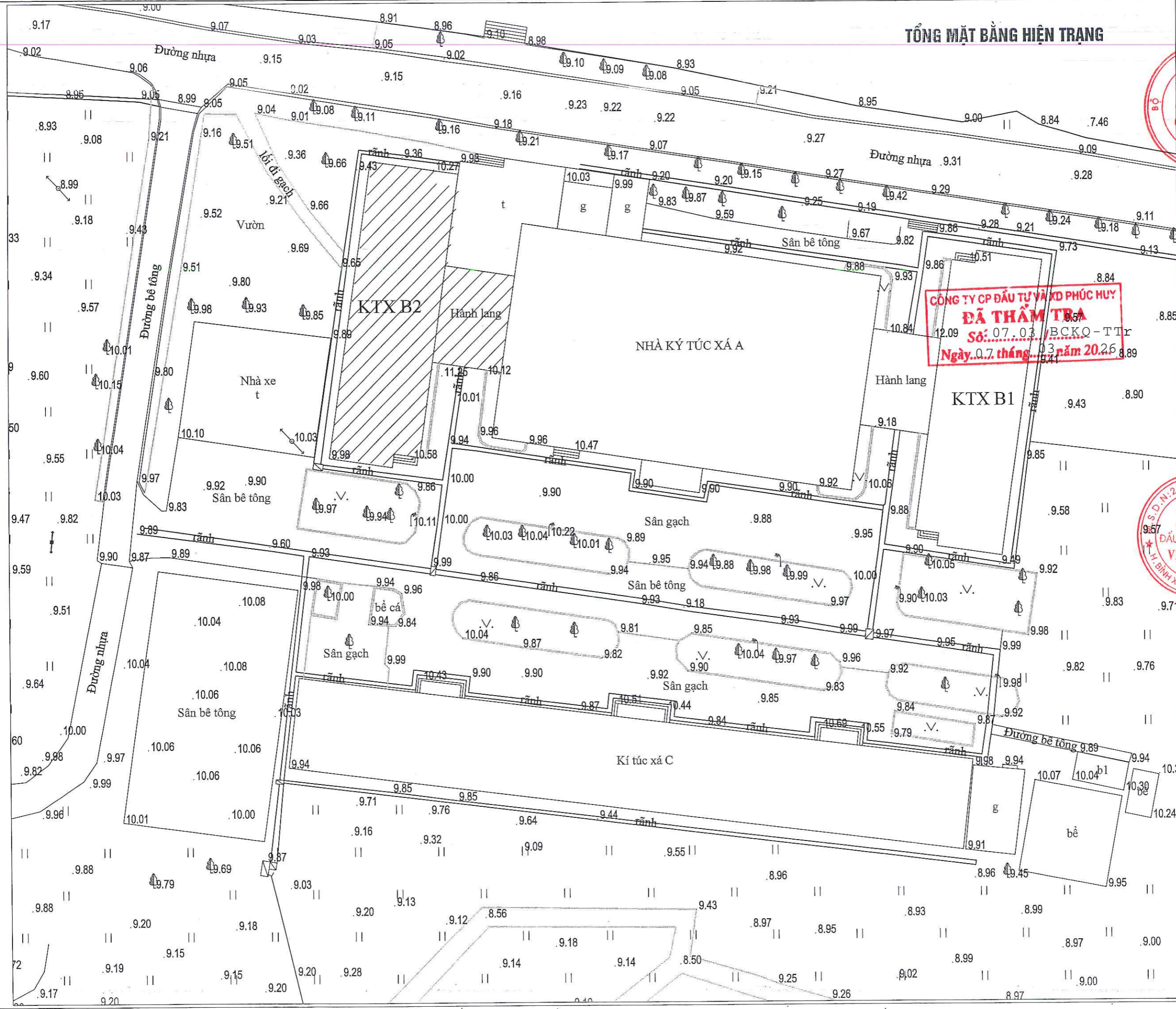
TỔNG MẶT BẰNG HIỆN TRẠNG



CÔNG TY CP ĐẦU TƯ VÀ XD PHÚC HUY
ĐÃ THẨM TRA
 Số: 07.03/BCKQ-TTr
 Ngày: 07 tháng 03 năm 2026

HIỆU ĐÍNH

LẦN	NGÀY	THIẾT KẾ	DUYỆT
XÂY			
TRƯỜNG			

CHỦ ĐẦU TƯ - PROJECT OWNER:
 TRƯỜNG ĐẠI HỌC CÔNG NGHỆ THÔNG TIN VÀ CÔNG NGHỆ THÔNG TIN VẬN TÀI
 ĐỊA ĐIỂM: 278 LAM SON, ĐỒNG TÂM, TP. VINH YÊN
 TEL:

TÊN CÔNG TRÌNH - PROJECT:
 SỬA CHỮA, CHỐNG XUỐNG CẤP MỘT SỐ HẠNG MỤC NHÀ KÝ TÚC XÁ B2 TẠI VINH PHÚC (NAY LÀ PHÚ THỌ)

ĐỊA ĐIỂM - LOCATION:
 278 LAM SON, ĐỒNG TÂM, TP. VINH YÊN, VINH PHÚC

HẠNG MỤC - ITEM:
 HIỆN TRẠNG

ĐƠN VỊ TƯ VẤN THIẾT KẾ - DESIGNED BY:

VT CONSTRUCTION

CÔNG TY CỔ PHẦN ĐẦU TƯ XÂY DỰNG VIỆT TÙNG

SỐ NHÀ 26 - TDP ĐỒNG MƯỘP - THỊ TRẤN HƯƠNG CANH HUYỆN BÌNH XUYẾN - TỈNH VINH PHÚC
 TEL: 0978.846.215 - FAX:

GIÁM ĐỐC - DIRECTOR:
 CÔNG TY CỔ PHẦN ĐẦU TƯ XÂY DỰNG VIỆT TÙNG
 NGUYỄN VĂN LONG

CHỦ NHIỆM - MAJOR ARCHITECT:
 KTS. NGUYỄN ĐỨC THÀNH

CHỦ TRÌ KIẾN TRÚC ARCHITECTURAL CHIEF ARCHITECT:
 KTS. NGUYỄN ĐỨC THÀNH

THIẾT KẾ + VẼ - DESIGNER:
 KS: PHẠM TRUNG SƠN

QUẢN LÝ KỸ THUẬT - TECHNICAL MANAGER:
 KS: BÙI VĂN HIỆP

TÊN BẢN VẼ - DRAWING NAME:
 TỔNG MẶT BẰNG

TỶ LỆ - SCALE	BẢN VẼ SỐ - DRAWING NO
	TMB-01
HOÀN THÀNH - ACCOMPLISH	GIẢI ĐOẠN - STAGE
.../.../2026	...

THUYẾT MINH CÔNG TRÌNH

STT	ĐÁNH GIÁ HIỆN TRẠNG:	STT	THUYẾT MINH SỬA CHỮA:
I	- HIỆN TRẠNG CHUNG:	I	- SỬA CHỮA CHUNG:
1	+ TAM CẤP BẰNG GRANITO BỊ BONG VỠ, BẠC MÀU	1	+ LÁT LẠI TAM CẤP BẰNG ĐÁ GRANIT
2	+ GẠCH LÁT NỀN MỘT SỐ VỊ TRÍ BỊ BONG VỠ	2	+ ĐỤC BỎ MỘT SỐ VỊ TRÍ GẠCH LÁT SÀN NHÀ BỊ BONG, SAU ĐÓ LÁT LẠI BẰNG GẠCH CERAMIC KT 400X400
3	+ LỚP SƠN TRONG NGOÀI NHÀ BỊ BONG TRÓC, NẤM MỐC, BẠC MÀU	3	+ ĐỤC BỎ MỘT SỐ VỊ TRÍ LỚP VỮA TRÁT TRONG, NGOÀI NHÀ BỊ BONG TRÓC, SAU ĐÓ TRÁT LẠI BẰNG VXM M75#
4	+ KHUNG SẮT, LAM SẮT BẢO VỆ, LAN CAN KHU HÀNH LANG BỊ HAN GỈ, ĐÚT GỖ GÂY MẤT AN TOÀN	4	+ VỆ SINH LỚP SƠN TRONG NGOÀI NHÀ, SƠN LẠI KHÔNG BẢ TRONG NHÀ 1 NƯỚC LÓT 1 NƯỚC MÀU (LOẠI SƠN MỜ), NGOÀI NHÀ 1 NƯỚC LÓT 1 NƯỚC MÀU (LOẠI SƠN BÓNG)
II	- HIỆN TRẠNG CỬA, VÁCH KÍNH:	5	+ THÁO DỖ, THAY MỚI KHUNG SẮT, LAM SẮT BẢO VỆ, LAN CAN KHU HÀNH LANG BẰNG THÉP
1	+ CỬA ĐI, CỬA SỐ BẰNG GỖ MỚI MỘT	II	- SỬA CHỮA PHÒNG 101
2	+ CỬA ĐI, CỬA SỐ BẰNG THÉP BẠC MÀU, BONG TRÓC SƠN	1	+ LÁT LẠI NỀN BẠC TAM CẤP BẰNG ĐÁ GRANIT
3	+ VÁCH NHÔM KÍNH HỒNG CẢNH LỬA, CẢNH LẬT	2	+ GIA CÔNG LẮP DỰNG TRẦN PHÒNG BẰNG TẤM NHỰA KHUNG XƯƠNG KT 600X600MM
4	+ CỬA SỐ NHÔM KÍNH MỞ QUAY HỒNG BÁN LỀ, DỄ VỠ KÍNH KHI CÓ GIÓ BÃO	3	+ LẮP BỔ SUNG ĐÈN TRẦN KT 600X600MM
III	- HIỆN TRẠNG KHU VỆ SINH:	4	+ GIA CÔNG LẮP DỰNG MÁI SÁNH TẦNG 1 VỊ TRÍ PHÒNG 101 BẰNG TẤM ALU
1	+ THIẾT BỊ VỆ SINH HỒNG, HOEN Ồ, HAN GỈ KHÔNG ĐẢM BẢO NHU CẦU SỬ DỤNG,	5	+ BỔ SUNG CỬA ĐI SÁNH TẦNG 1 VỊ TRÍ PHÒNG 101
2	+ NỀN VỆ SINH THẤM NGẤM	6	+ THÁO DỖ, THAY MỚI KHUNG SẮT, LAM SẮT BẢO VỆ, LAN CAN KHU HÀNH LANG BẰNG THÉP
3	+ ĐƯỜNG ỚNG CẤP, THOÁT NƯỚC BỊ RÒ RỈ GÂY THẤM, NGẤM	III	- SỬA CHỮA CỬA, VÁCH KÍNH:
4	+ HỆ THỐNG TRẦN NHỰA CŨ, MỤC, HỤ HỒNG NHIỀU VỊ TRÍ	1	+ THÁO DỖ, THAY MỚI CỬA ĐI, CỬA SỐ GỖ BẰNG CỬA THÉP-KÍNH
IV	- HIỆN TRẠNG MÁI:	2	+ THAY MỚI CỬA D4 VỊ TRÍ HÀNH LANG BẰNG CỬA NHỰA COMPOSITE
1	+ TỖN MÁI THÙNG DỘT, GÂY THẤM NGẤM	3	+ VỆ SINH, SƠN LẠI CỬA ĐI, CỬA SỐ BẰNG SƠN 3 NƯỚC
2	+ XÀ GỖ MÁI THÉP HAN GỈ	4	+ THÁO DỖ, THAY MỚI VÁCH NHÔM KÍNH BẰNG VÁCH NHÔM HỆ
V	- HIỆN TRẠNG ĐIỆN: MỘT SỐ THIẾT BỊ ĐIỆN CŨ HỒNG, CHẬP CHÁY, KHÔNG ĐẢM BẢO SỬ DỤNG	5	+ THÁO DỖ, THAY MỚI CỬA SỐ NHÔM KÍNH BẰNG CỬA SỐ NHÔM HỆ MỞ TRƯỢT
		IV	- SỬA CHỮA KHU VỆ SINH:
		1	+ THÁO DỖ, THAY MỚI TOÀN BỘ THIẾT BỊ VỆ SINH, CHỐNG THẤM NỀN VỆ SINH BẰNG DUNG DỊCH CHỐNG THẤM CỐC BITUM, QUÉT 3 LỚP
		2	+ THÁO DỖ, THAY MỚI TOÀN BỘ ĐƯỜNG ỚNG CẤP, THOÁT NƯỚC KHU VỆ SINH
		3	+ THAY MỚI HỆ THỐNG TRẦN BẰNG TRẦN NHỰA TẤM THẢ KT 600X600
		4	+ BỔ SUNG 1 XÍ BỆT CHO MỖI PHÒNG Ở
		5	+ BỔ SUNG 4 BẾ TỰ HOẠI COMPOSITE 8M3 NGOÀI NHÀ
		V	- SỬA CHỮA ĐIỆN: THAY MỚI TOÀN BỘ Ổ CẮM, BÓNG ĐIỆN, CÔNG TẮC, MỘT SỐ QUẠT TRẦN VÀ THIẾT BỊ ĐIỆN KHÁC (XEM BẢN VẼ CHI TIẾT)
		VI	- SỬA CHỮA MÁI:
		1	+ THÁO DỖ, THAY MỚI TỖN MÁI BẰNG TỖN MŨI DÂY 0.4MM
		2	+ VỆ SINH, SƠN LẠI XÀ GỖ MÁI
		3	+ BỔ SUNG XÀ GỖ MỚI MỞ RỘNG MÁI
		4	+ THAY MỚI ỚNG THOÁT NƯỚC MÁI

CÔNG TY CỔ PHẦN ĐẦU TƯ VÀ XD PHỤC HƯU:
ĐÃ THĂM TRA
 Số: 07.03 / BCKQ-TTr
 Ngày: 07 tháng 03 năm 2026



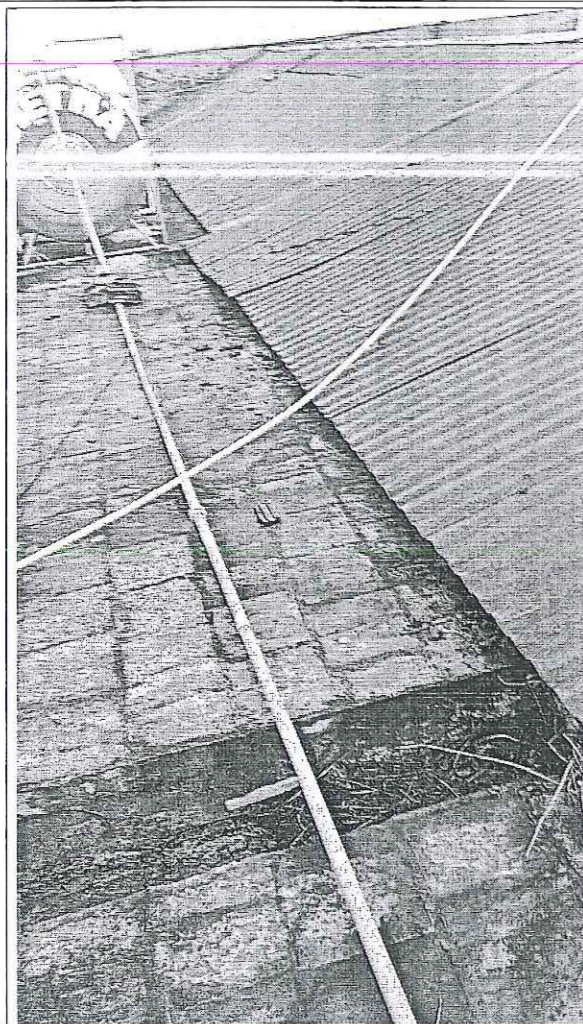

MÁI



LAN CAN, HÀNH LANG CẦU

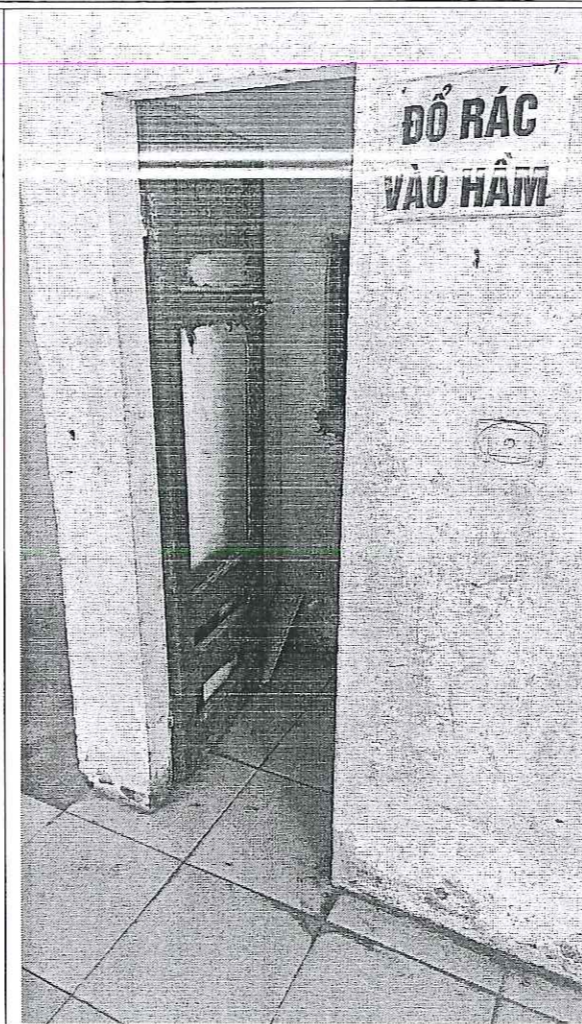

CỬA PHÒNG

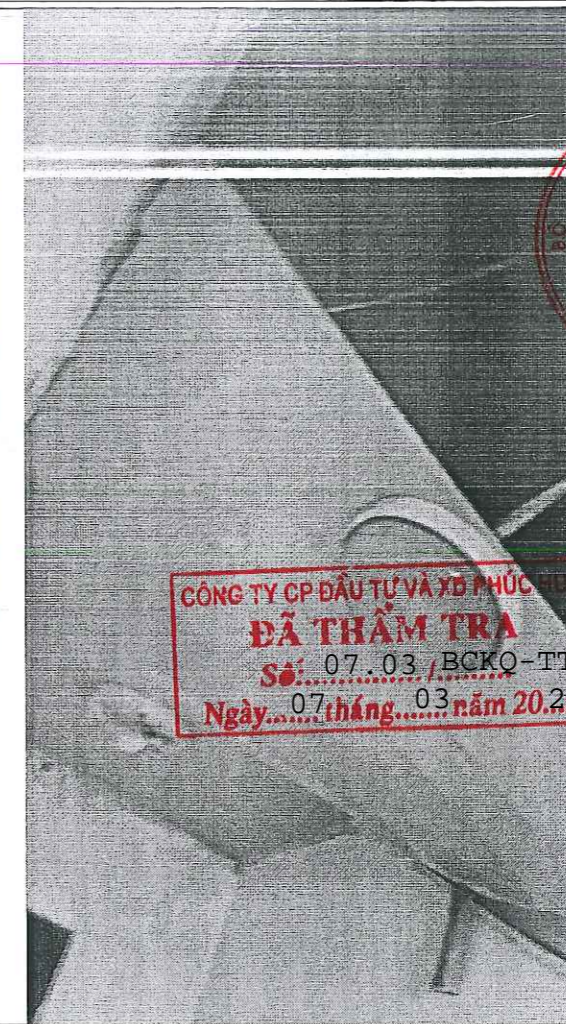

TRẦN PHÒNG VỆ SINH

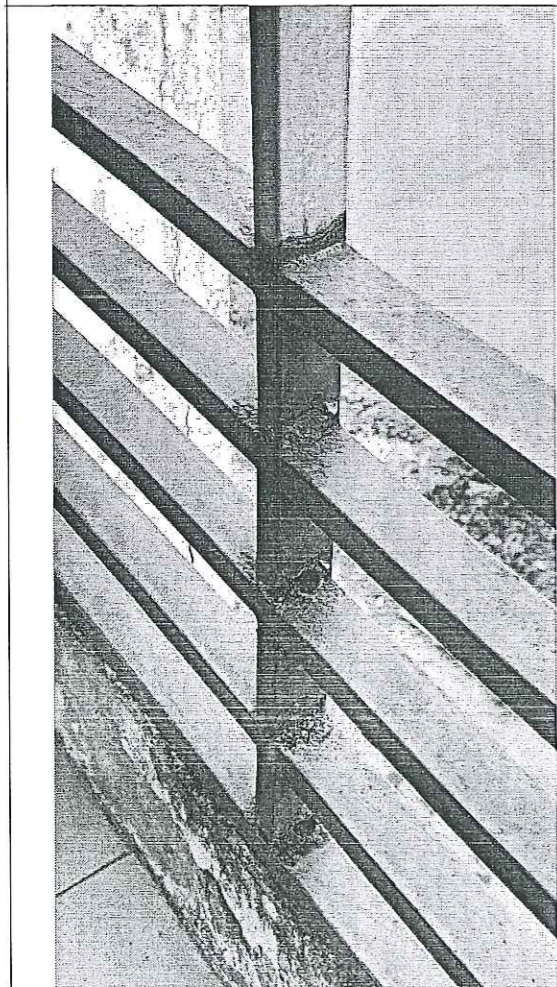

LAN CAN

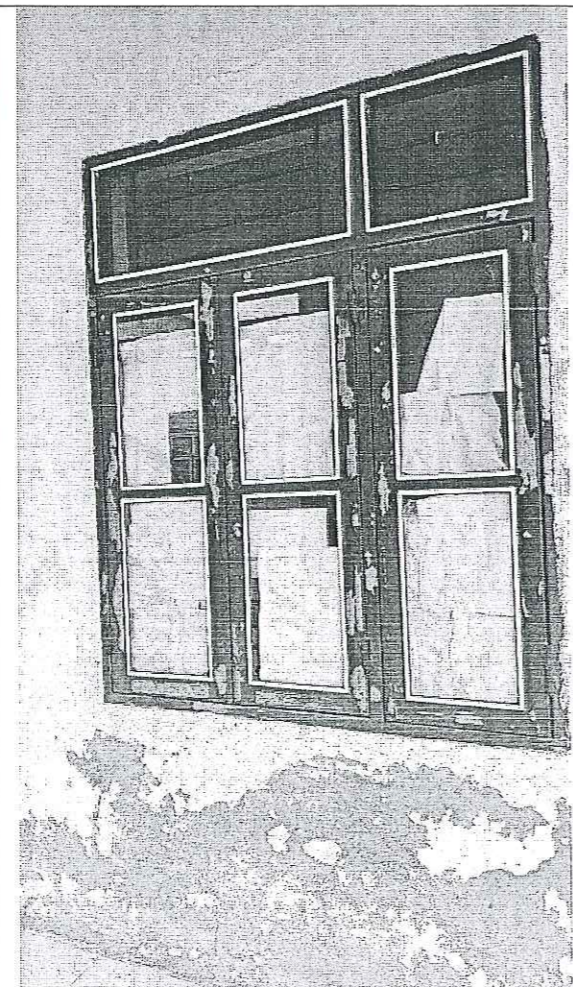

LỚP SƠN TƯỜNG, CỬA

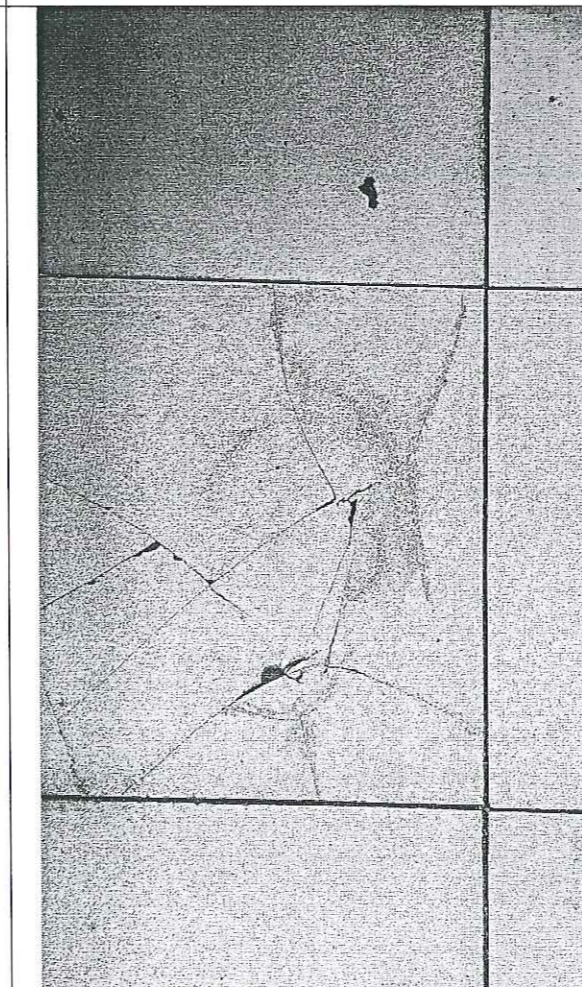

NỀN PHÒNG

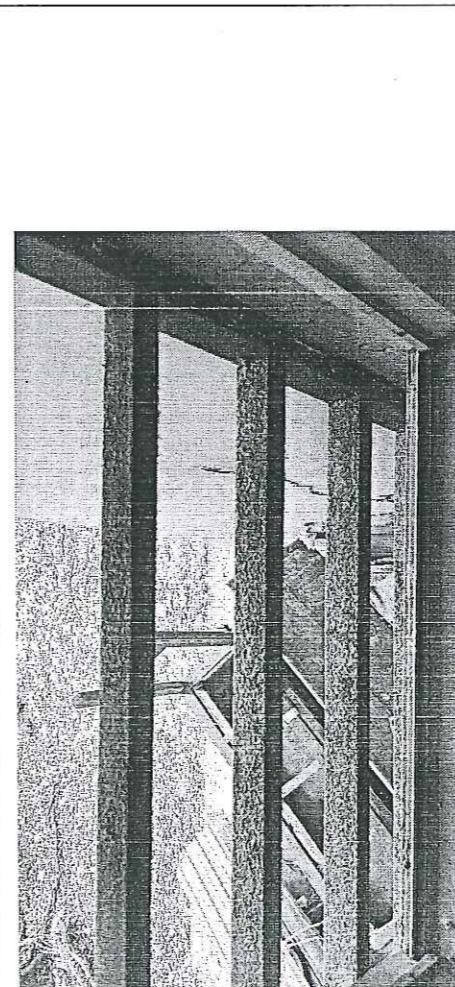

LAN CAN SẮT

HIỆU ĐÍNH			
LẦN	NGÀY	THIẾT KẾ	DUYỆT
1			
CHỦ ĐẦU TƯ - PROJECT OWNER: TRƯỜNG ĐẠI HỌC CÔNG NGHỆ GIAO THÔNG VẬN TẢI ĐỊA ĐIỂM: 278 LAM SƠN, ĐỒNG TÂM, TP. VINH YÊN TEL:			
TÊN CÔNG TRÌNH - PROJECT: SỬA CHỮA, CHỐNG XŨNG CẤP MỘT SỐ HẠNG MỤC NHÀ KÝ TÚC XÁ B2 TẠI VINH PHÚC (NAY LÀ PHÚ THỌ)			
ĐỊA ĐIỂM - LOCATION: 278 LAM SƠN, ĐỒNG TÂM, TP. VINH YÊN, VINH PHÚC			
HẠNG MỤC - ITEM: HIỆN TRẠNG			
ĐƠN VỊ TƯ VẤN THIẾT KẾ - DESIGNED BY:  CÔNG TY CỔ PHẦN ĐẦU TƯ XÂY DỰNG VIỆT TÙNG SỐ NHÀ 26 - TDP ĐÔNG MƯỚP - THỊ TRẤN HƯƠNG CANH - HUYỆN BÌNH XUYỀN - TỈNH VINH PHÚC TEL: 0978.846.216 - FAX:			
GIÁM ĐỐC - DIRECTOR: CÔNG TY CỔ PHẦN ĐẦU TƯ XÂY DỰNG VIỆT TÙNG NGUYỄN VĂN LONG			
CHỦ NHIỆM - MAJOR ARCHITECT:  KTS. NGUYỄN ĐỨC THÀNH			
CHỦ TRÌ KIẾN TRÚC ARCHITECTURAL CHIEF ARCHITECT:  KTS. NGUYỄN ĐỨC THÀNH			
THIẾT KẾ + VẼ - DESIGNER:  KS: PHẠM TRUNG SƠN			
QUẢN LÝ KỸ THUẬT - TECHNICAL MANAGER:  KS: BÙI VĂN HIỆP			
TÊN BẢN VẼ - DRAWING NAME: MẶT BẰNG TẦNG 1 (HIỆN TRẠNG)			
TỶ LỆ - SCALE		BẢN VẼ SỐ - DRAWING NO	
		HT-01	
HOÀN THÀNH - ACCOMPLISH		GIAI ĐOẠN - STAGE	
.../.../2026		...	

CÔNG TY CP ĐẦU TƯ VÀ XD PHÚC HUY
ĐÃ THẨM TRA
Số: 07.03 / BCKQ-TT
Ngày: 07 tháng 03 năm 20...26

PHẦN 1 : HIỆN TRẠNG



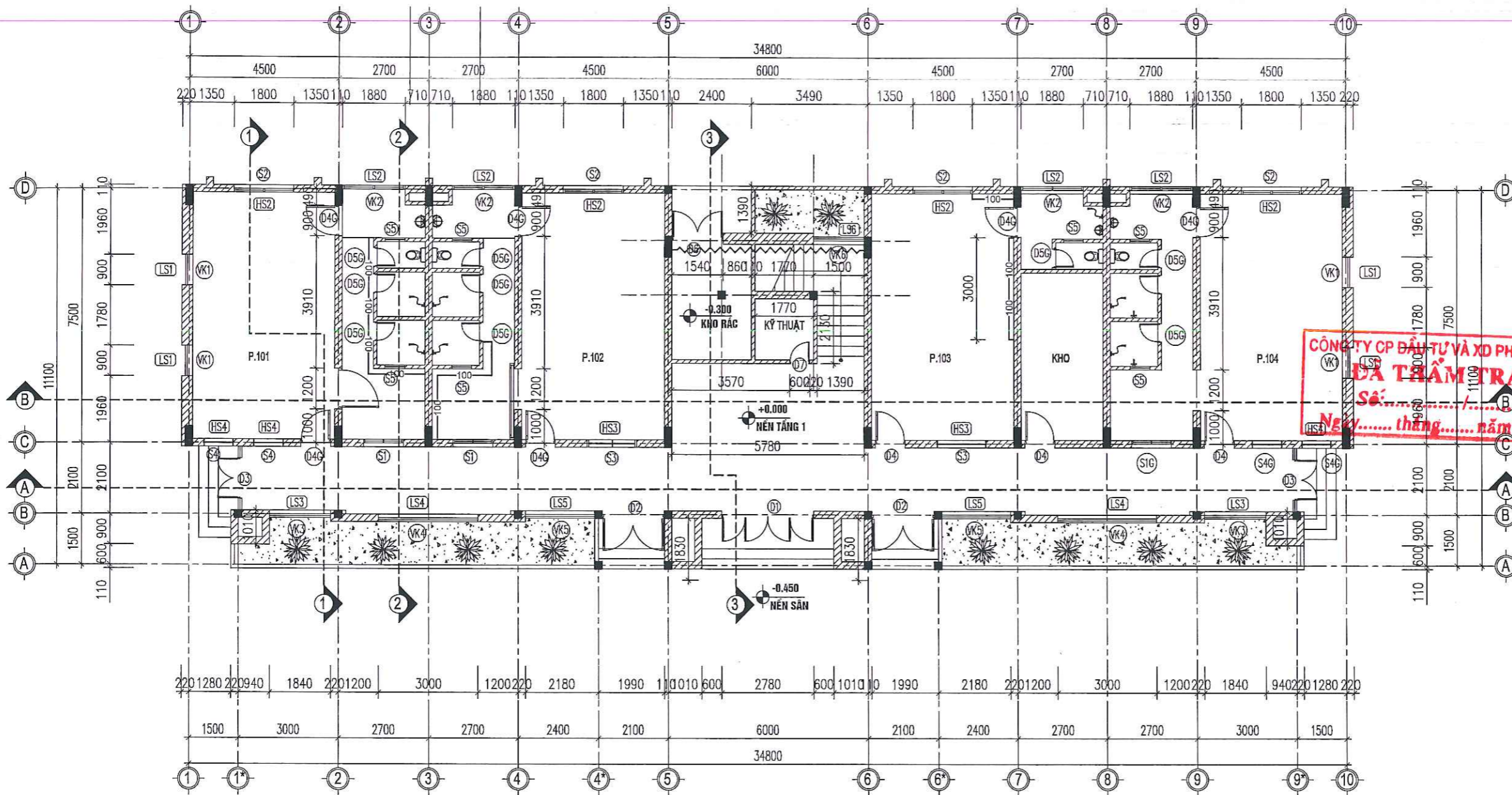

MẶT BẰNG TẦNG 1 (HIỆN TRẠNG)

GHI CHÚ:

- ⊙ D46 ⊙ S36 ⊙ D56 ⊙ S16 CỬA ĐI, CỬA SỔ, BẰNG GỖ MỚI MỘT
- 100—100— VỊ TRÍ VỮA TRÁT TƯỜNG BỊ BONG TRÓC, RÊU MỐC TỪ NỀN CAO TRUNG BÌNH 1M
- ~~~~~ VỊ TRÍ VỮA TRÁT TƯỜNG BỊ BONG TRÓC, RÊU MỐC TỪ NỀN ĐẾN TRẦN

STT	ĐÁNH GIÁ HIỆN TRẠNG:
1	- GẠCH LÁT NỀN MỘT SỐ VỊ TRÍ BỊ BONG VỠ
2	- MỘT SỐ VỊ TRÍ LỚP VỮA TRÁT TRONG, NGOÀI NHÀ BỊ BONG TRÓC, NẤM MỐC, PHẦN CÒN LẠI ĐÃ CŨ, BẠC MÀU
3	- KHUNG SẮT, LAM SẮT BẢO VỆ, LAN CAN KHU HÀNH LANG BỊ HẠN GÌ, ĐỨT GẦY GÂY MẤT AN TOÀN
4	- HIỆN TRẠNG CỬA, VÁCH KÍNH:
5	+ CỬA ĐI, CỬA SỔ BẰNG GỖ MỚI MỘT
6	+ CỬA ĐI, CỬA SỔ BẰNG THÉP BẠC MÀU, BONG TRÓC SƠN
7	+ VÁCH NHÔM KÍNH HỒNG CẢNH LỬA, CẢNH LẬT
8	+ CỬA SỔ NHÔM KÍNH MỞ QUAY HỒNG BẢN LỀ, ĐỂ VỠ KÍNH KHI CÓ GIÓ BÃO
9	- THIẾT BỊ VỆ SINH HỒNG, HOEN Ồ, HẠN GÌ KHÔNG ĐẢM BẢO NHU CẦU SỬ DỤNG, NỀN VỆ SINH THẨM NGẤM
10	- ĐƯỜNG ỐNG CẤP, THOÁT NƯỚC BỊ RÒ RỈ GÂY THẤM, NGẤM
11	- MẶT TAM CẤP BẰNG GRANITO BỊ BONG VỠ, BẠC MÀU
12	
13	

HIỆU DÍNH			
LẦN	NGÀY	THIẾT KẾ	DUYỆT
<p style="text-align: center;">TRƯỜNG ĐẠI HỌC CÔNG NGHỆ GIẢI THỐNG VẬN TẢI</p> <p>CHỦ ĐẦU TƯ - PROJECT OWNER: TRƯỜNG ĐẠI HỌC CÔNG NGHỆ GIẢI THỐNG VẬN TẢI ĐIỂM ĐƠN LAM SƠN, ĐỒNG TÂM, TP. VINH YÊN TEL:</p>			
<p>TÊN CÔNG TRÌNH - PROJECT: SỬA CHỮA, CHỐNG XƯƠNG CẤP MỘT SỐ HẠNG MỤC NHÀ KÝ TỨC XÁ B2 TẠI VINH PHÚC (NAY LÀ PHÚ THỌ)</p>			
<p>ĐỊA ĐIỂM - LOCATION 278 LAM SƠN, ĐỒNG TÂM, TP. VINH YÊN, VINH PHÚC</p>			
<p>HẠNG MỤC - ITEM: HIỆN TRẠNG</p>			
<p>ĐƠN VỊ TƯ VẤN THIẾT KẾ - DESIGNED BY: VT CONSTRUCTION CÔNG TY CỔ PHẦN ĐẦU TƯ XÂY DỰNG VIỆT TÙNG SỐ NHÀ 28 - TDP ĐÔNG MƯỜP - THỊ TRẤN HƯƠNG CANH CHUYÊN BÌNH XUYỀN - TỈNH VINH PHÚC TEL: 0978.846.216 - FAX:</p>			
<p>GIÁM ĐỐC - DIRECTOR: CÔNG TY CỔ PHẦN ĐẦU TƯ XÂY DỰNG VIỆT TÙNG NGUYỄN VĂN LONG</p>			
<p>CHỦ NHIỆM - MAJOR ARCHITECT: <i>[Signature]</i> KTS. NGUYỄN ĐỨC THÀNH</p>			
<p>CHỦ TRÌ KIẾN TRÚC ARCHITECTURAL CHIEF ARCHITECT: <i>[Signature]</i> KTS. NGUYỄN ĐỨC THÀNH</p>			
<p>THIẾT KẾ + VẼ - DESIGNER: <i>[Signature]</i> KS. PHẠM TRUNG SƠN</p>			
<p>QUẢN LÝ KỸ THUẬT - TECHNICAL MANAGER: <i>[Signature]</i> KS. BÙI VĂN HIỆP</p>			
<p>TÊN BẢN VẼ - DRAWING NAME: MẶT BẰNG TẦNG 1 (HIỆN TRẠNG)</p>			
TỶ LỆ - SCALE		BẢN VẼ SỐ - DRAWING NO	
		HT-01	
HOÀN THÀNH - ACCOMPLISH		GIAI ĐOẠN - STAGE	
.../.../2026		...	

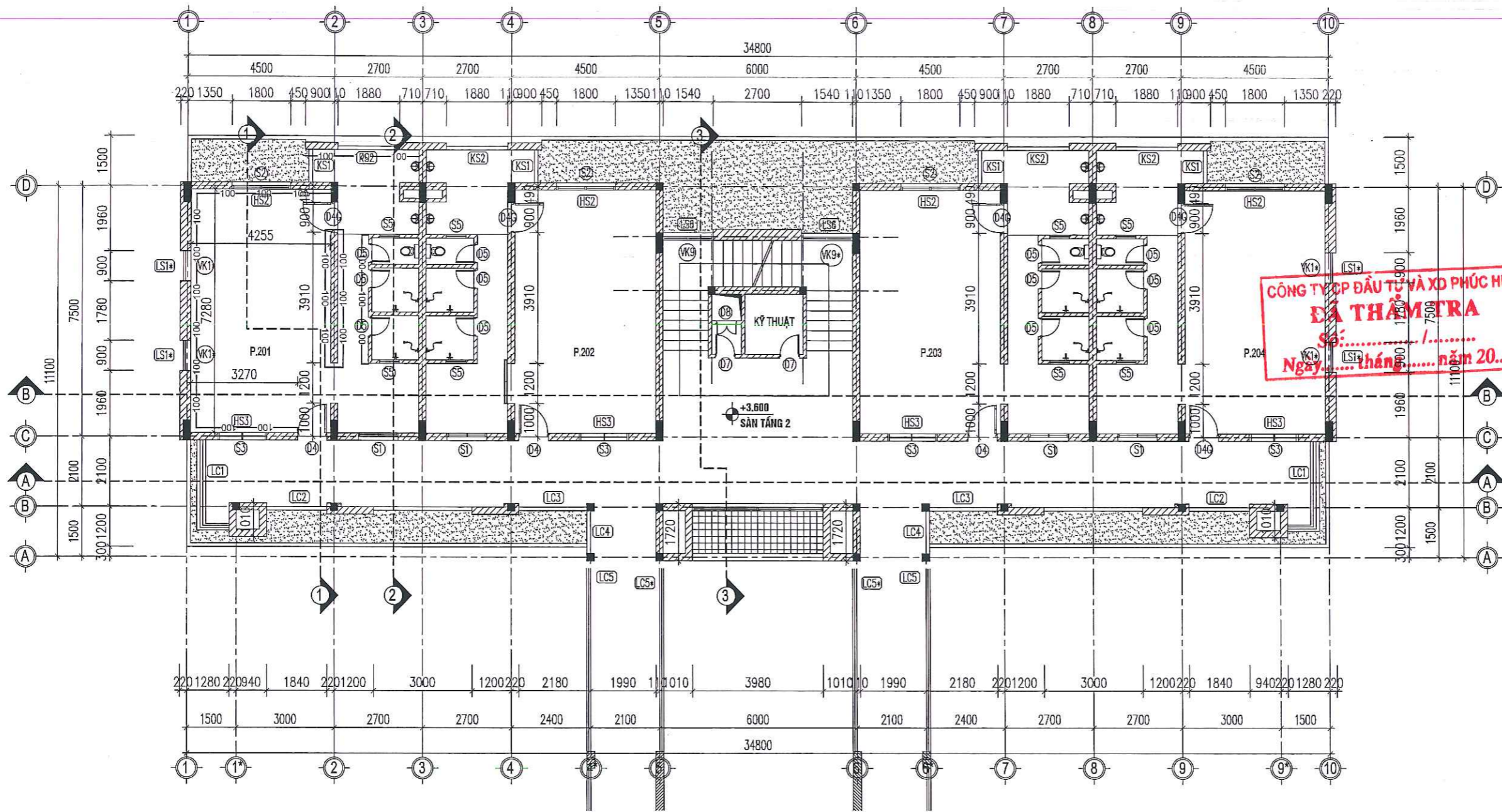

MẶT BẰNG TẦNG 2 (HIỆN TRẠNG)

GHI CHÚ:

- KHU VỰC SENO THẨM NGẤM, ĐỘNG NƯỚC
- CỬA ĐI, CỬA SỔ, BẰNG GỖ MỚI MỘT
- VỊ TRÍ VỮA TRÁT TƯỜNG BỊ BONG TRÓC, RÊU MỐC TỪ NỀN CAO TRUNG BÌNH 1M
- VỊ TRÍ VỮA TRÁT TƯỜNG BỊ BONG TRÓC, RÊU MỐC TỪ NỀN ĐẾN TRẦN

STT	ĐÁNH GIÁ HIỆN TRẠNG:
1	- GẠCH LÁT NỀN MỘT SỐ VỊ TRÍ BỊ BONG VỠ
2	- MỘT SỐ VỊ TRÍ LỚP VỮA TRÁT TRONG, NGOÀI NHÀ BỊ BONG TRÓC, NẤM MỐC, PHẦN CÒN LẠI ĐÃ CŨ, BẠC MÀU
3	- KHUNG SẮT, LAM SẮT BẢO VỆ, LAN CAN KHU HÀNH LANG BỊ HẠN GÌ, ĐỨT GẦY GÂY MẤT AN TOÀN
4	- HIỆN TRẠNG CỬA, VÁCH KÍNH:
5	+ CỬA ĐI, CỬA SỔ BẰNG GỖ MỚI MỘT
6	+ CỬA ĐI, CỬA SỔ BẰNG THÉP BẠC MÀU, BONG TRÓC SƠN
7	+ VÁCH NHÔM KÍNH HỒNG CÁNH LỬA, CÁNH LẬT
8	+ CỬA SỔ NHÔM KÍNH MỞ QUAY HỒNG BẢN LÊ, DỄ VỠ KÍNH KHI CÓ GIÓ BÃO
9	- THIẾT BỊ VỆ SINH HỒNG, HOEN Ồ, HẠN GÌ KHÔNG ĐẢM BẢO NHU CẦU SỬ DỤNG, NỀN VỆ SINH THẨM NGẤM
10	- ĐƯỜNG ỐNG CẤP, THOÁT NƯỚC BỊ RÒ RỈ GÂY THẤM, NGẤM
11	- SÀN SENO XUNG QUANH TẦNG 2 THẨM NGẤM, ĐỘNG NƯỚC.
12	
13	

HIỆU ĐÍNH			
LẦN	NGÀY	THIẾT KẾ	DUYỆT
			
CHỦ ĐẦU TƯ - PROJECT OWNER: TRƯỜNG ĐẠI HỌC CÔNG NGHỆ GIAO THÔNG VẬN TẢI ĐỊA ĐIỂM: 278 LAM SƠN, ĐỒNG TÂM, TP. VINH YÊN TEL:			
TÊN CÔNG TRÌNH - PROJECT: SỬA CHỮA, CHỐNG XUỐNG CẤP MỘT SỐ HẠNG MỤC NHÀ KỸ TỤC XÁ B2 TẠI VINH PHÚC (NAY LÀ PHÚ THỌ)			
ĐỊA ĐIỂM - LOCATION: 278 LAM SƠN, ĐỒNG TÂM, TP. VINH YÊN, VINH PHÚC			
HẠNG MỤC - ITEM: HIỆN TRẠNG			
ĐƠN VỊ TƯ VẤN THIẾT KẾ - DESIGNED BY:  CÔNG TY CỔ PHẦN ĐẦU TƯ XÂY DỰNG VIỆT TÙNG SỐ NHÀ 26 - TDP ĐỒNG MƯỜP - THỊ TRẤN HƯƠNG CANH HUYỆN BÌNH XUYỀN - TỈNH VINH PHÚC TEL: 0978.846.216 - FAX:			
GIÁM ĐỐC - DIRECTOR:  CÔNG TY CỔ PHẦN ĐẦU TƯ XÂY DỰNG VIỆT TÙNG NGUYỄN VĂN LONG			
CHỦ NHIỆM - MAJOR ARCHITECT:  KTS. NGUYỄN ĐỨC THÀNH			
CHỦ TRÌ KIẾN TRÚC - ARCHITECTURAL CHIEF ARCHITECT:  KTS. NGUYỄN ĐỨC THÀNH			
THIẾT KẾ + VẼ - DESIGNER:  KS: PHẠM TRUNG SƠN			
QUẢN LÝ KỸ THUẬT - TECHNICAL MANAGER:  KS: BÙI VĂN HIỆP			
TÊN BẢN VẼ - DRAWING NAME: MẶT BẰNG TẦNG 2 (HIỆN TRẠNG)			
TỶ LỆ - SCALE		BẢN VẼ SỐ - DRAWING NO HT-02	
HOÀN THÀNH - ACCOMPLISH/..../2026		GIẢI ĐOẠN - STAGE ...	

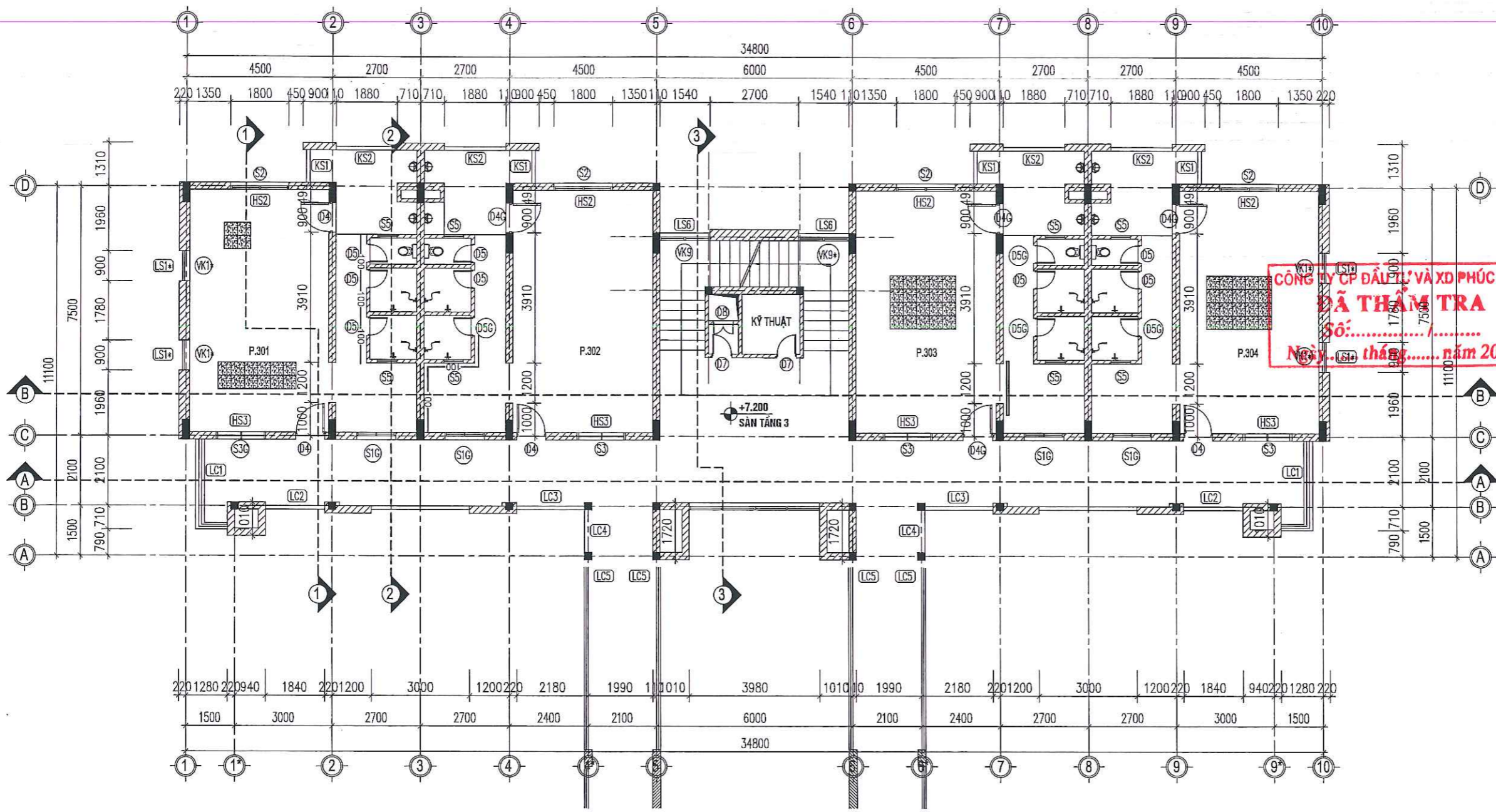

KTX A

MẶT BẰNG TẦNG 3 (HIỆN TRẠNG)

GHI CHÚ:

- GẠCH CERAMIC LÁT NỀN HỨ HỒNG 400X400
- CỬA ĐI, CỬA SỔ, BẰNG GỖ MỐI MỘT
- VỊ TRÍ VỮA TRÁT TƯỜNG BỊ BONG TRÓC, RÊU MỐC TỪ NỀN CAO TRUNG BÌNH 1M
- VỊ TRÍ VỮA TRÁT TƯỜNG BỊ BONG TRÓC, RÊU MỐC TỪ NỀN ĐẾN TRẦN

STT	ĐÁNH GIÁ HIỆN TRẠNG:
1	- GẠCH LÁT NỀN MỘT SỐ VỊ TRÍ BỊ BONG VỠ
2	- MỘT SỐ VỊ TRÍ LỚP VỮA TRÁT TRONG, NGOÀI NHÀ BỊ BONG TRÓC, NẤM MỐC, PHẦN CÒN LẠI ĐÃ CŨ, BẠC MÀU
3	- KHUNG SẮT, LAM SẮT BẢO VỆ, LAN CAN KHU HÀNH LANG BỊ HẠN GÌ, ĐÚT GỖ GÂY MẤT AN TOÀN
4	- HIỆN TRẠNG CỬA, VÁCH KÍNH:
5	+ CỬA ĐI, CỬA SỔ BẰNG GỖ MỐI MỘT
6	+ CỬA ĐI, CỬA SỔ BẰNG THÉP BẠC MÀU, BONG TRÓC SƠN
7	+ VÁCH NHÔM KÍNH HỒNG CẢNH LỬA, CẢNH LẬT
8	+ CỬA SỔ NHÔM KÍNH MỞ QUAY HỒNG BÀN LÊ, DỄ VỠ KÍNH KHI CÓ GIÓ BÃO
9	- THIẾT BỊ VỆ SINH HỒNG, HOEN Ồ, HẠN GÌ KHÔNG ĐẢM BẢO NHU CẦU SỬ DỤNG, NỀN VỆ SINH THẨM NGẤM
10	- ĐƯỜNG ỚNG CẤP, THOÁT NƯỚC BỊ RÒ RỈ GÂY THẨM, NGẤM
11	
12	
13	

HIỆU ĐÍNH			
LẦN	NGÀY	THIẾT KẾ	DUYỆT
CHỦ ĐẦU TƯ - PROJECT OWNER: TRƯỜNG ĐẠI HỌC CÔNG NGHỆ GIAO THÔNG VẬN TẢI ĐIA ĐIỂM: LAM SƠN, ĐỒNG TÂM, TP. VINH YÊN TEL:			
TÊN CÔNG TRÌNH - PROJECT: SỬA CHỮA, CHỐNG XƯỚNG CẤP MỘT SỐ HẠNG MỤC NHÀ KỸ TÚC XÁ B2 TẠI VINH PHÚC (NAY LÀ PHÚ THỌ)			
ĐỊA ĐIỂM - LOCATION: 278 LAM SƠN, ĐỒNG TÂM, TP. VINH YÊN, VINH PHÚC			
HẠNG MỤC - ITEM: HIỆN TRẠNG			
ĐƠN VỊ TƯ VẤN THIẾT KẾ - DESIGNED BY: CÔNG TY CỔ PHẦN ĐẦU TƯ XÂY DỰNG VIỆT TÙNG SỐ NHÀ 26 - TDP ĐỒNG MƯỜP - THỊ TRẤN HƯƠNG CANH HUYỆN BÌNH XUYỀN - TỈNH VINH PHÚC TEL: 0978.846.215 - FAX:			
GIÁM ĐỐC - DIRECTOR: CÔNG TY CỔ PHẦN ĐẦU TƯ XÂY DỰNG VIỆT TÙNG NGUYỄN VĂN LONG			
CHỦ NHIỆM - MAJOR ARCHITECT: KTS. NGUYỄN ĐỨC THÀNH			
CHỦ TRÌ KIẾN TRÚC ARCHITECTURAL CHIEF ARCHITECT: KTS. NGUYỄN ĐỨC THÀNH			
THIẾT KẾ + VẼ - DESIGNER: KS: PHẠM TRUNG SƠN			
QUẢN LÝ KỸ THUẬT - TECHNICAL MANAGER: KS: BÙI VĂN HIỆP			
TÊN BẢN VẼ - DRAWING NAME: MẶT BẰNG TẦNG 3 (HIỆN TRẠNG)			
TỶ LỆ - SCALE		BẢN VẼ SỐ - DRAWING NO HT-03	
HOÀN THÀNH - ACCOMPLISH .../.../2026		GIẢI ĐOẠN - STAGE ...	

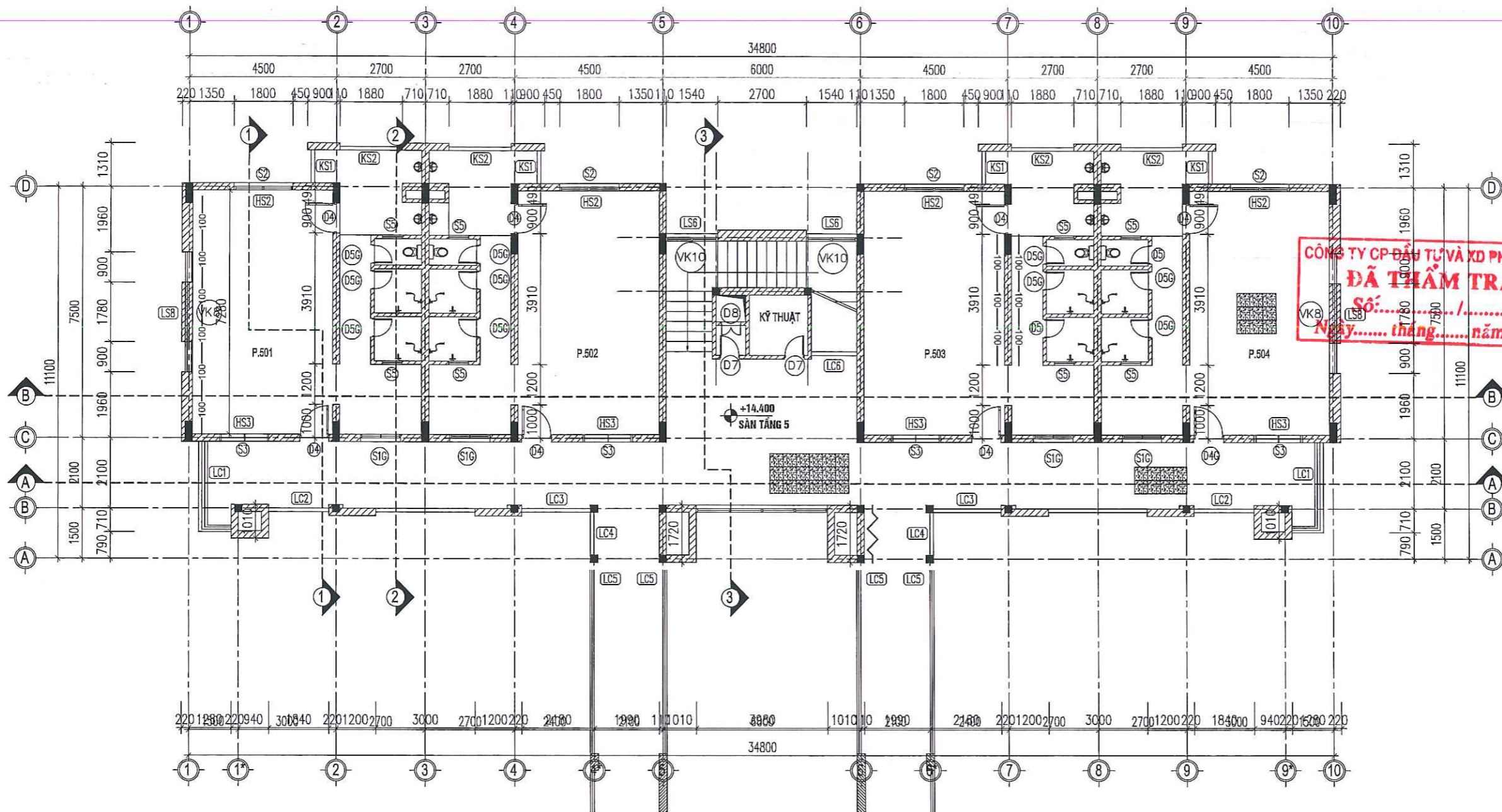

MẶT BẰNG TẦNG 5 (HIỆN TRẠNG)

GHI CHÚ:

- GẠCH CERAMIC LÁT NỀN HỖNG 400X400
- CỬA ĐI, CỬA SỔ, BẢNG GỖ MỐI MỌT
- VỊ TRÍ VỮA TRÁT TƯỜNG BỊ BONG TRÓC, RÊU MỐC TỪ NỀN CAO TRUNG BÌNH 1M
- VỊ TRÍ VỮA TRÁT TƯỜNG BỊ BONG TRÓC, RÊU MỐC TỪ NỀN ĐẾN TRẦN

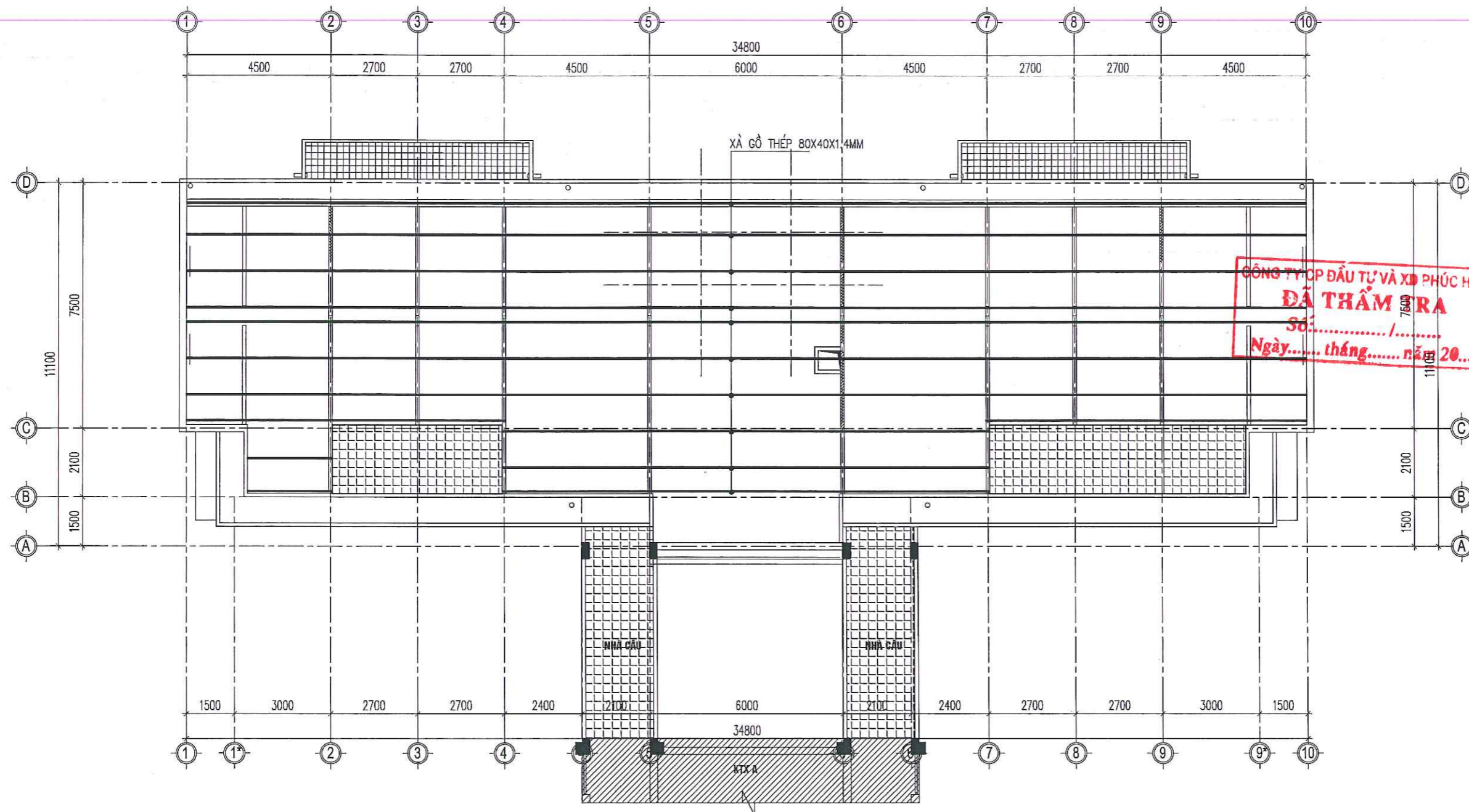

STT	ĐÁNH GIÁ HIỆN TRẠNG:
1	- GẠCH LÁT NỀN MỘT SỐ VỊ TRÍ BỊ BONG VỠ
2	- MỘT SỐ VỊ TRÍ LỚP VỮA TRÁT TRONG, NGOÀI NHÀ BỊ BONG TRÓC, NẤM MỐC, PHẦN CÒN LẠI ĐÃ CŨ, BẠC MÀU
3	- KHUNG SẮT, LAM SẮT BẢO VỆ, LAN CAN KHU HÀNH LANG BỊ HẠN GÌ, ĐÚT GỖ GÂY MẤT AN TOÀN
4	- HIỆN TRẠNG CỬA, VÁCH KÍNH:
5	+ CỬA ĐI, CỬA SỔ BẰNG GỖ MỐI MỌT
6	+ CỬA ĐI, CỬA SỔ BẰNG THÉP BẠC MÀU, BONG TRÓC SƠN
7	+ VÁCH NHÔM KÍNH HỒNG CÁNH LỬA, CÁNH LẬT
8	+ CỬA SỔ NHÔM KÍNH MỞ QUAY HỒNG BÀN LÊ, DỄ VỠ KÍNH KHI CÓ GIÓ BÃO
9	- THIẾT BỊ VỆ SINH HỒNG, HOEN Ồ, HẠN GÌ KHÔNG ĐẢM BẢO NHU CẦU SỬ DỤNG, NỀN VỆ SINH THẨM NGẤM
10	- ĐƯỜNG ỚNG CẤP, THOÁT NƯỚC BỊ RÒ RỈ GÂY THẨM, NGẤM
11	
12	
13	

HIỆU ĐÍNH			
LẦN	NGÀY	THIẾT KẾ	DUYỆT
CHỦ ĐẦU TƯ - PROJECT OWNER: TRƯỜNG ĐẠI HỌC CÔNG NGHỆ CÔNG NGHỆ GIAO THÔNG VẬN TẢI TÊN CÔNG TRÌNH - PROJECT: SỬA CHỮA, CHỐNG XƯỚNG CẤP MỘT SỐ HẠNG MỤC NHÀ KÝ TÚC XÁ B2 TẠI VINH PHÚC (NAY LÀ PHÚ THỌ)			
ĐỊA ĐIỂM - LOCATION 278 LAM SƠN, ĐỒNG TÂM, TP. VINH YÊN, VINH PHÚC			
HẠNG MỤC - ITEM: HIỆN TRẠNG			
ĐƠN VỊ TƯ VẤN THIẾT KẾ - DESIGNED BY: CÔNG TY CỔ PHẦN ĐẦU TƯ XÂY DỰNG VIỆT TÙNG SỐ NHÀ 26 - TDP ĐỒNG MƯỚP - THỊ TRẤN HƯƠNG CANH HUYỆN BÌNH XUYỀN - TỈNH VINH PHÚC TEL: 0978.846.215 - FAX:			
GIÁM ĐỐC - DIRECTOR: CÔNG PHÂN ĐẦU TƯ XÂY DỰNG VIỆT TÙNG NGUYỄN VĂN LONG			
CHỦ NHIỆM - MAJOR ARCHITECT: KTS. NGUYỄN ĐỨC THÀNH			
CHỦ TRÌ KIẾN TRÚC ARCHITECTURAL CHIEF ARCHITECT: KTS. NGUYỄN ĐỨC THÀNH			
THIẾT KẾ + VẼ - DESIGNER: KS: PHẠM TRUNG SƠN			
QUẢN LÝ KỸ THUẬT - TECHNICAL MANAGER: KS: BÙI VĂN HIỆP			
TÊN BẢN VẼ - DRAWING NAME: MẶT BẰNG TẦNG 5 (HIỆN TRẠNG)			
TỶ LỆ - SCALE		BẢN VẼ SỐ - DRAWING NO	
		HT-05	
HOÀN THÀNH - ACCOMPLISH		GIAI ĐOẠN - STAGE	
...../...../2026		...	



MẶT BẰNG XÀ GỖ (HIỆN TRẠNG)

GHI CHÚ:

-  NỀN SENO LÁNG VỮA XI MĂNG ĐÃ ĐƯỢC CHỐNG THẨM
-  NỀN LÁT GẠCH LÁ NEM HIỆN TRẠNG

STT	ĐÁNH GIÁ HIỆN TRẠNG:
1	-XÀ GỖ MÃI HẠN GÌ
2	
3	
4	
5	
6	
7	
8	
9	
10	
11	
12	
13	

HIỆU ĐÍNH

LẤY	NGÀY	THIẾT KẾ	DUYỆT

TRƯỜNG

CHỦ ĐẦU TƯ - PROJECT OWNER:
TRƯỜNG ĐAI HIỆP CÔNG NGHỆ
 GIAO THÔNG VẬN TẢI
 ĐỊA ĐIỂM: 278 LAM SƠN, ĐỒNG TÂM, TP. VINH YÊN

TÊN CÔNG TRÌNH - PROJECT:
 SỬA CHỮA, CHỐNG XƯỚNG CẤP
 MỘT SỐ HẠNG MỤC NHÀ KÝ TỨC XÃ B2
 TẠI VINH PHÚC (NAY LÀ PHÚ THỌ)

ĐỊA ĐIỂM - LOCATION:
 278 LAM SƠN, ĐỒNG TÂM, TP. VINH YÊN, VINH PHÚC

HẠNG MỤC - ITEM:
 HIỆN TRẠNG

ĐƠN VỊ TƯ VẤN THIẾT KẾ - DESIGNED BY:

 CÔNG TY CỔ PHẦN ĐẦU TƯ XÂY DỰNG
VIỆT TÙNG
 SỐ NHÀ 26 - TDP ĐỒNG MƯỚP - THỊ TRẤN HƯƠNG CANH
 HUYỆN BÌNH XUYỀN - TỈNH VINH PHÚC
 TEL: 0978.846.215 - FAX: ...

GIÁM ĐỐC - DIRECTOR:
CÔNG TY CỔ PHẦN ĐẦU TƯ XÂY DỰNG VIỆT TÙNG
 NGUYỄN VĂN LONG

CHỦ NHIỆM - MAJOR ARCHITECT:

 KTS. NGUYỄN ĐỨC THÀNH

CHỦ TRƯỞNG KIẾN TRÚC
 ARCHITECTURAL CHIEF ARCHITECT:

 KTS. NGUYỄN ĐỨC THÀNH

THIẾT KẾ + VẼ - DESIGNER:

 KS. PHẠM TRUNG SƠN

QUẢN LÝ KỸ THUẬT - TECHNICAL MANAGER:

 KS. BÙI VĂN HIỆP

TÊN BẢN VẼ - DRAWING NAME:
 MẶT BẰNG XÀ GỖ (HIỆN TRẠNG)

TỶ LỆ - SCALE: BẢN VẼ SỐ - DRAWING NO
 HT-06

HOÀN THÀNH - ACCOMPLISH: GIAI ĐOẠN - STAGE
 .../.../2026 ...

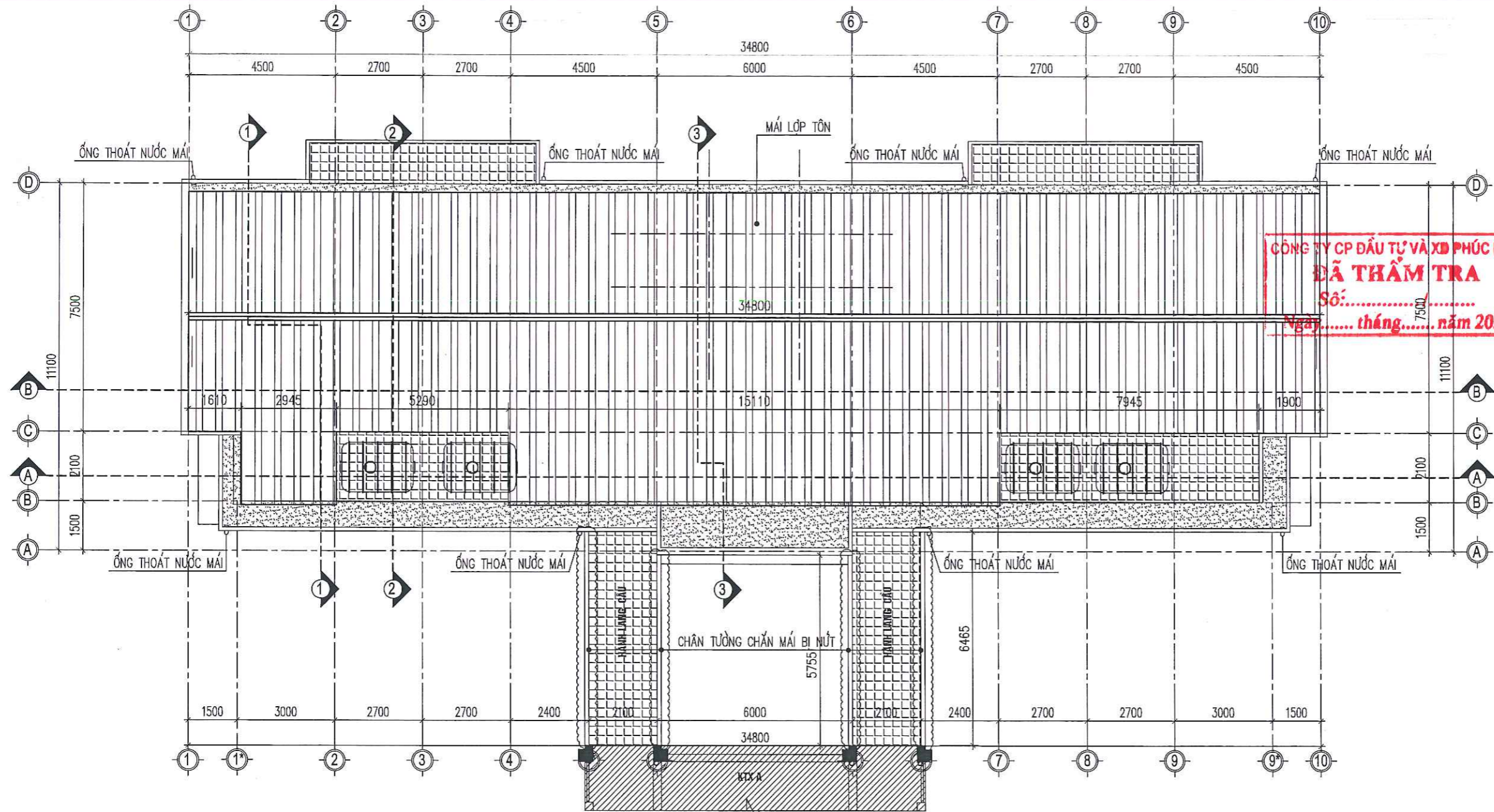

CÔNG TY CP ĐẦU TƯ VÀ XD PHÚC HUY
ĐÃ THẨM TRA
 Số:.....
 Ngày..... tháng..... năm 20....

MẶT BẰNG MÁI (HIỆN TRẠNG)

GHI CHÚ:

- NỀN SENO LÁNG VỮA XI MĂNG ĐÃ ĐƯỢC CHỐNG THẤM
- NỀN LÁT GẠCH LÁ NEM HIỆN TRẠNG
- MÁI LỚP TÔN

STT	ĐÁNH GIÁ HIỆN TRẠNG:
1	-TÔN MÁI THÙNG ĐỘT, GÂY THẤM NGẤM
2	-1 BỂ NƯỚC INOX 1,5M3 BỊ THÙNG
3	
4	
5	
6	
7	
8	
9	
10	
11	
12	
13	

HIỆU ĐÍNH

LẦN	NGÀY	THIẾT KẾ	DUYỆT

XÂY
TRƯỜNG
CHỦ ĐẦU TƯ - PROJECT OWNER:
 TRƯỜNG ĐẠI HỌC CÔNG NGHỆ
 GIAO THÔNG VẬN TẢI
 ĐỊA ĐIỂM: 278 LAM SƠN, ĐỒNG TÂM, TP. VINH YÊN
 TEL:.....

GIAO THÔNG VẬN TẢI

TÊN CÔNG TRÌNH - PROJECT:
 SỬA CHỮA, CHỐNG XƯỚNG CẤP
 MỘT SỐ HẠNG MỤC NHÀ KÝ TÚC XÁ B2
 TẠI VINH PHÚC (NAY LÀ PHÚ THỌ)

ĐỊA ĐIỂM - LOCATION
 278 LAM SƠN, ĐỒNG TÂM, TP. VINH YÊN, VINH PHÚC

HẠNG MỤC - ITEM:
 HIỆN TRẠNG

ĐƠN VỊ TƯ VẤN THIẾT KẾ - DESIGNED BY :

VT CONSTRUCTION
 CÔNG TY CỔ PHẦN ĐẦU TƯ XÂY DỰNG
VIỆT TÙNG
 SỐ NHÀ 26 - TDP ĐỒNG MƯỚP - THỊ TRẤN HƯƠNG CẠNH
 QUẬN BÌNH XUYÊN - TỈNH VINH PHÚC
 TEL: 0978.846.215 - FAX:.....

GIÁM ĐỐC - DIRECTOR:
CÔNG TY CỔ PHẦN
ĐẦU TƯ XÂY DỰNG
VIỆT TÙNG
 NGUYỄN VĂN LONG

CHỦ NHIỆM - MAJOR ARCHITECT:

 KTS. NGUYỄN ĐỨC THÀNH

CHỦ TRÌ KIẾN TRÚC
ARCHITECTURAL CHIEF ARCHITECT:

 KTS. NGUYỄN ĐỨC THÀNH

THIẾT KẾ + VẼ - DESIGNER:

 KS: PHẠM TRUNG SƠN

QUẢN LÝ KỸ THUẬT - TECHNICAL MANAGER:

 KS: BÙI VĂN HIỆP

TÊN BẢN VẼ - DRAWING NAME:
 MẶT BẰNG MÁI (HIỆN TRẠNG)

TỶ LỆ - SCALE **BẢN VẼ SỐ - DRAWING NO**
 HT-07

HOÀN THÀNH - ACCOMPLISH **GIAI ĐOẠN - STAGE**
/.../2026 ...

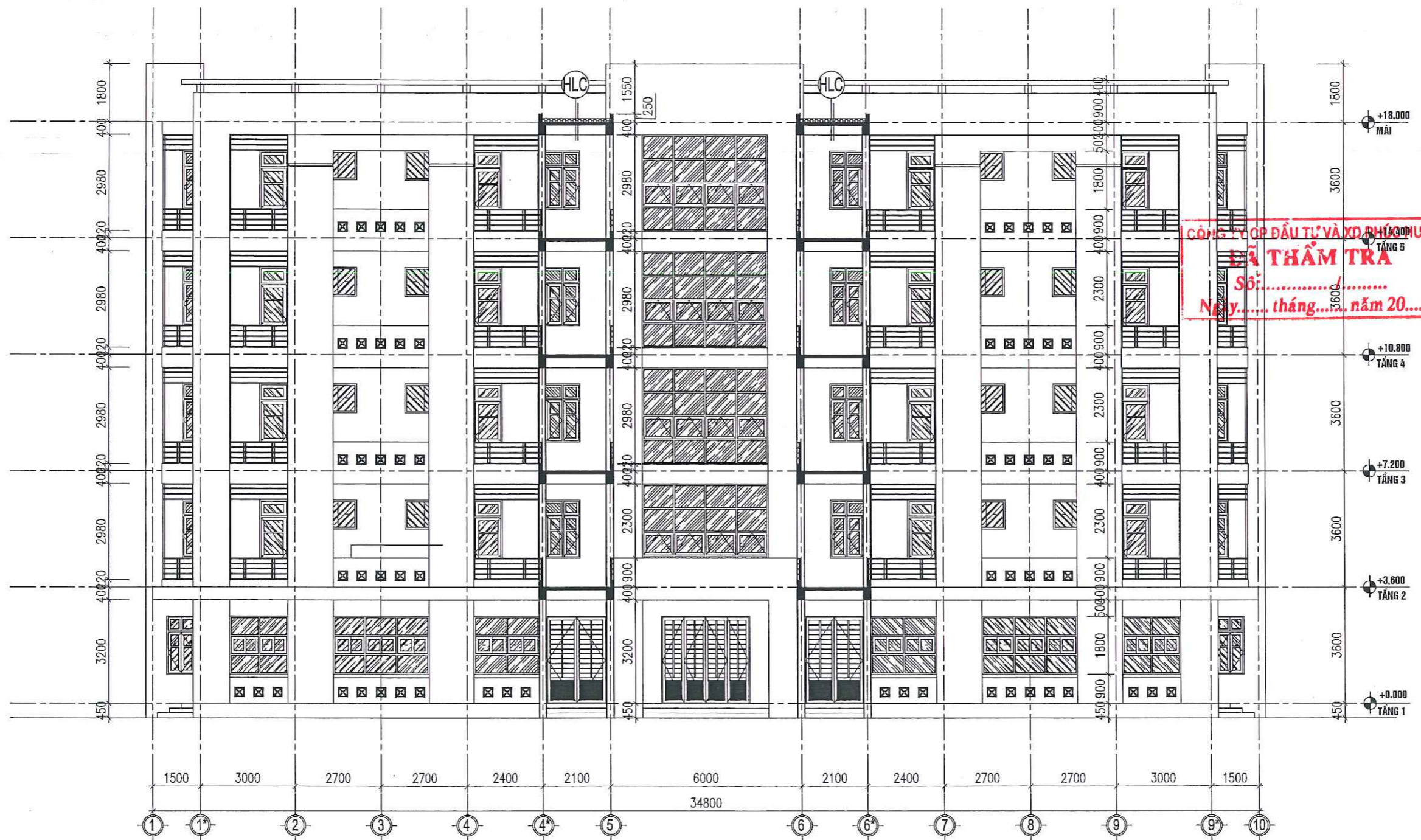

MẶT ĐỨNG TRỤC 1-10 (HIỆN TRẠNG)

- HLC
- NỀN LÁT GẠCH LÁ NEM DÀY 50
- LỚP GẠCH CHỈ ĐẶC NĂNG NỀN DÀY 100
- SÀN BTCT
- LỚP VỮA XI TRÁT TRẦN
- LỚP SƠN TRẦN

STT	ĐÁNH GIÁ HIỆN TRẠNG:
1	- MỘT SỐ VỊ TRÍ LỚP VỮA TRÁT NGOÀI NHÀ BỊ BONG TRÓC, NẤM MỐC, PHẦN CÒN LẠI ĐÃ CŨ, BẠC MÀU GÂY MẤT MỸ QUAN
2	- KHUNG SẮT, LAM SẮT BẢO VỆ, LAN CAN KHU HÀNH LANG BỊ HẠN GÌ, ĐỨT GỖ GÂY MẤT AN TOÀN
3	
4	
5	
6	
7	
8	

HIỆU ĐÍNH			
LẦN	NGÀY	THIẾT KẾ	DUYỆT
<div style="border: 2px solid red; border-radius: 50%; padding: 10px; display: inline-block;"> BỘ XÂY DỰNG CÔNG BỐ GIẤU HỒNG VÂN TÀI </div>			
CHỦ ĐẦU TƯ - PROJECT OWNER: TRƯỜNG ĐẠI HỌC CÔNG NGHỆ THÔNG TIN VÀ CÔNG NGHỆ VẬN TÀI ĐIA ĐIỂM: 278 LAM SƠN, ĐỒNG TÂM, TP. VINH YÊN TEL:			
TÊN CÔNG TRÌNH - PROJECT: * SỬA CHỮA, CHỐNG XƯƠNG CÁP MỘT SỐ HÀNG MỤC NHÀ KÝ TÚC XÁ B2 TẠI VINH PHÚC (NAY LÀ PHÚ THỌ)			
ĐỊA ĐIỂM - LOCATION: 278 LAM SƠN, ĐỒNG TÂM, TP. VINH YÊN, VINH PHÚC			
HẠNG MỤC - ITEM: HIỆN TRẠNG			
ĐƠN VỊ TƯ VẤN THIẾT KẾ - DESIGNED BY: <div style="text-align: center;">  VIỆT TÙNG CÔNG TY CỔ PHẦN ĐẦU TƯ XÂY DỰNG </div>			
SỐ NHÀ 26 - T.Đ. ĐỒNG MÚP - TH. TRẦN HƯƠNG CANH QUẬN BÌNH XUYÊN - TỈNH VINH PHÚC TEL: 0979.846.215 - FAX:			
GIÁM ĐỐC / DIRECTOR: CÔNG PHÁN ĐẦU TƯ XÂY DỰNG VIỆT TÙNG NGUYỄN VĂN LONG			
CHỦ NHIỆM - MAJOR ARCHITECT: <div style="text-align: right;">  KTS. NGUYỄN ĐỨC THÀNH </div>			
CHỦ TRÌ KIẾN TRÚC / ARCHITECTURAL CHIEF ARCHITECT: <div style="text-align: right;">  KTS. NGUYỄN ĐỨC THÀNH </div>			
THIẾT KẾ + VẼ - DESIGNER: <div style="text-align: right;">  KS. PHẠM TRUNG SƠN </div>			
QUẢN LÝ KỸ THUẬT - TECHNICAL MANAGER: <div style="text-align: right;">  KS. BÙI VĂN HIỆP </div>			
TÊN BẢN VẼ - DRAWING NAME: MẶT ĐỨNG TRỤC 1-10 (HIỆN TRẠNG)			
TỶ LỆ - SCALE		BẢN VẼ SỐ - DRAWING NO HT-08	
HOÀN THÀNH - ACCOMPLISH .../.../2026		GIAI ĐOẠN - STAGE ...	

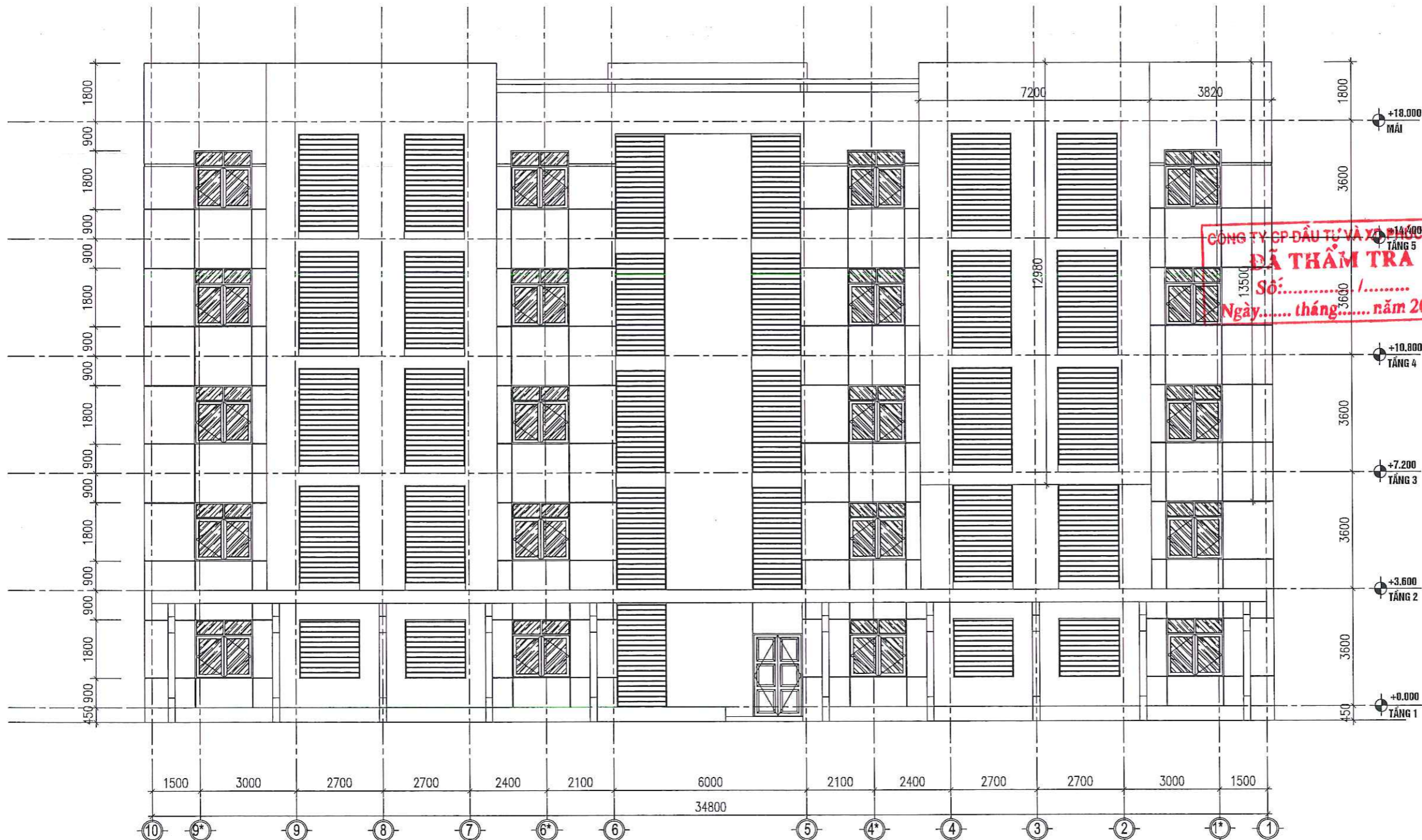

MẶT ĐỨNG TRỰC 10-1 (HIỆN TRẠNG)

GHI CHÚ:



VỊ TRÍ TƯỜNG BONG TRÓC VỮA TRÁT

STT	ĐÁNH GIÁ HIỆN TRẠNG:
1	- MỘT SỐ VỊ TRÍ LỚP VỮA TRÁT NGOÀI NHÀ BỊ BONG TRÓC, NẤM MỐC, PHẦN CÒN LẠI ĐÃ CŨ, BẠC MÀU GÂY MẤT MỸ QUAN
2	- KHUNG SẮT, LAM SẮT BẢO VỆ, LAN CAN KHU HÀNH LANG BỊ HẠN CỨ, ĐỨT CÂY GÂY MẤT AN TOÀN
3	
4	
5	
6	
7	
8	

HIỆU ĐÍNH			
LẦN	NGÀY	THIẾT KẾ	DUYỆT
<p style="text-align: center;">XÂY DỰNG</p> <p style="text-align: center;">TRƯỜNG</p> <p style="text-align: center;">CHỦ ĐẦU TƯ - PROJECT OWNER:</p> <p style="text-align: center;">TRƯỜNG ĐẠI HỌC CÔNG NGHỆ GIAO THÔNG VẬN TẢI ĐỊA ĐIỂM: 278 LAM SƠN, ĐỒNG TÂM, TP. VINH YÊN, VINH PHÚC</p>			
<p style="text-align: center;">TÊN CÔNG TRÌNH - PROJECT:</p> <p style="text-align: center;">SỬA CHỮA, CHỐNG XƯƠNG CẤP MỘT SỐ HÀNG MỤC NHÀ KÝ TỨC XÁ B2 TẠI VINH PHÚC (NAY LÀ PHÚ THỌ)</p>			
<p style="text-align: center;">ĐỊA ĐIỂM - LOCATION</p> <p style="text-align: center;">278 LAM SƠN, ĐỒNG TÂM, TP. VINH YÊN, VINH PHÚC</p>			
<p style="text-align: center;">HẠNG MỤC - ITEM:</p> <p style="text-align: center;">HIỆN TRẠNG</p>			
<p style="text-align: center;">ĐƠN VỊ TƯ VẤN THIẾT KẾ - DESIGNED BY:</p> <p style="text-align: center;">VT CONSTRUCTION</p> <p style="text-align: center;">CÔNG TY CỔ PHẦN ĐẦU TƯ XÂY DỰNG VIỆT TÙNG</p> <p style="text-align: center;">SỐ NHÀ 26 - TDP ĐỒNG MÚC - THỊ TRẤN HƯƠNG CANH HUYỆN BÌNH XUYỀN - TỈNH VINH PHÚC TEL: 0978.846.215 - FAX:</p>			
<p style="text-align: center;">GIÁM ĐỐC - DIRECTOR:</p> <p style="text-align: center;">CÔNG TY CỔ PHẦN ĐẦU TƯ XÂY DỰNG VIỆT TÙNG</p> <p style="text-align: center;">NGUYỄN VĂN LONG</p>			
<p style="text-align: center;">CHỦ NHIỆM - MAJOR ARCHITECT:</p> <p style="text-align: center;"><i>[Signature]</i> KTS. NGUYỄN ĐỨC THÀNH</p>			
<p style="text-align: center;">CHỦ TRÌ KIẾN TRÚC ARCHITECTURAL CHIEF ARCHITECT:</p> <p style="text-align: center;"><i>[Signature]</i> KTS. NGUYỄN ĐỨC THÀNH</p>			
<p style="text-align: center;">THIẾT KẾ + VẼ - DESIGNER:</p> <p style="text-align: center;"><i>[Signature]</i> KS: PHẠM TRUNG SƠN</p>			
<p style="text-align: center;">QUẢN LÝ KỸ THUẬT - TECHNICAL MANAGER:</p> <p style="text-align: center;"><i>[Signature]</i> KS: BÙI VĂN HIỆP</p>			
<p style="text-align: center;">TÊN BẢN VẼ - DRAWING NAME:</p> <p style="text-align: center;">MẶT ĐỨNG TRỰC 10-1 (HIỆN TRẠNG)</p>			
TỶ LỆ - SCALE		BẢN VẼ SỐ - DRAWING NO	
		HT-09	
HOÀN THÀNH - ACCOMPLISH		GIẢI ĐOẠN - STAGE	
.../.../2026			

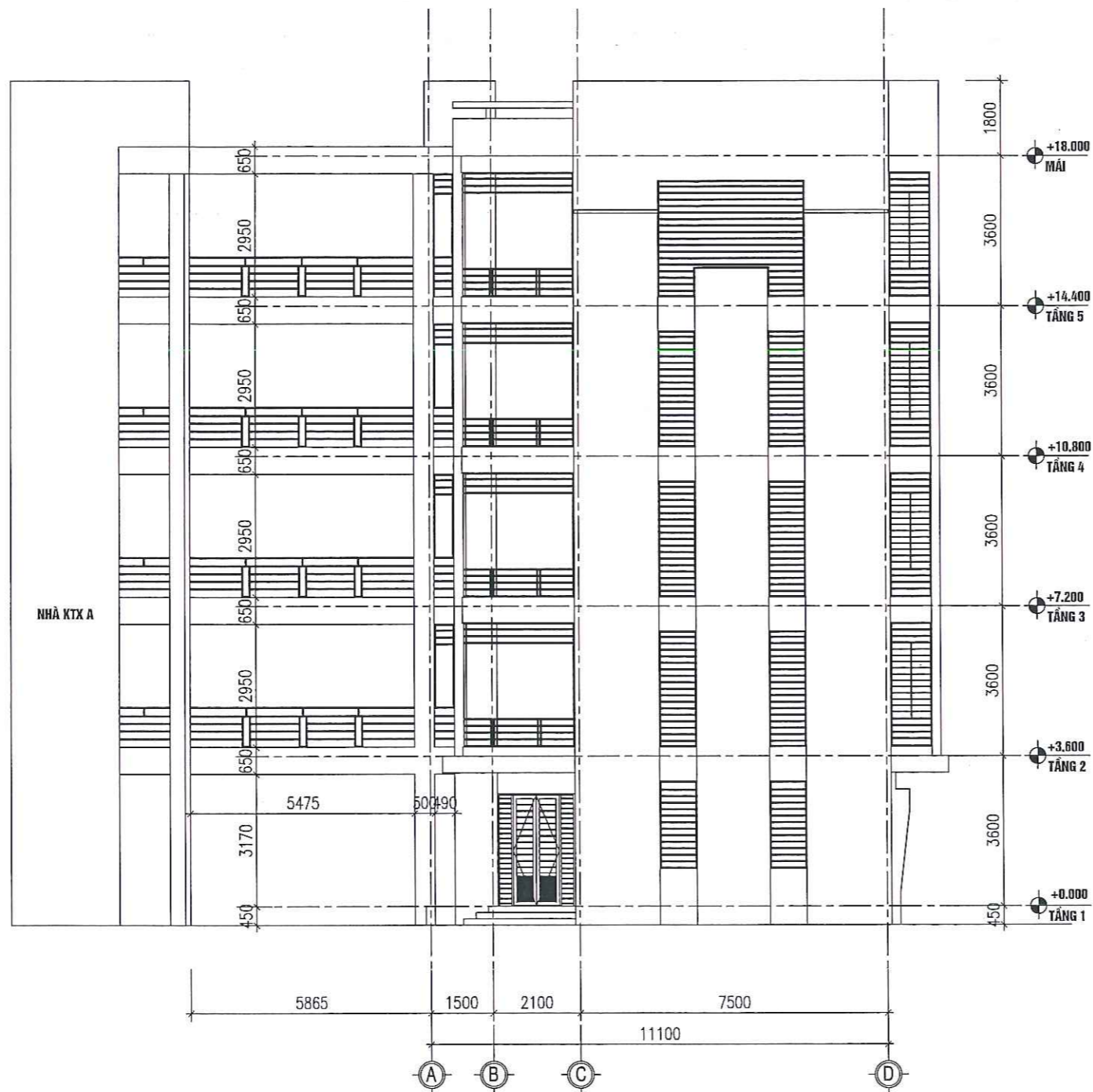

MẶT ĐỨNG TRỤC A-D (HIỆN TRẠNG)

CÔNG TY CP ĐẦU TƯ VÀ XD PHÚC HUY
ĐÃ THẨM TRA
 Số:...../.....
 Ngày..... tháng..... năm 20.....

HIỆU ĐÍNH			
LẦN	NGÀY	THIẾT KẾ	DUYỆT
XÂY			
TRƯỜNG			
CHỦ ĐẦU TƯ/PROJECT OWNER:			
TRƯỜNG ĐẠI HỌC CÔNG NGHỆ			
GIAO THÔNG VẬN TẢI			
ĐỊA ĐIỂM: 278 LAM SƠN, ĐỒNG TÂM, TP. VINH YÊN, VINH PHÚC			
TEL:			
TÊN CÔNG TRÌNH - PROJECT:			
SỬA CHỮA, CHỐNG XUỐNG CẤP			
MỘT SỐ HÀNG MỤC NHÀ KÝ TÚC XÁ B2			
TẠI VINH PHÚC (NAY LÀ PHÚ THỌ)			
ĐỊA ĐIỂM - LOCATION			
278 LAM SƠN, ĐỒNG TÂM, TP. VINH YÊN, VINH PHÚC			
HẠNG MỤC - ITEM:			
HIỆN TRẠNG			

ĐƠN VỊ TƯ VẤN THIẾT KẾ - DESIGNED BY :

VT
CONSTRUCTION

CÔNG TY CỔ PHẦN ĐẦU TƯ XÂY DỰNG
VIỆT TÙNG

SỐ NHÀ 26 - TDP ĐỒNG MƯỚP - THỊ TRẤN HƯƠNG CANH
HUYỆN BÌNH XUYỀN - TỈNH VINH PHÚC
TEL: 0978.846.215 - FAX:

CHỨC VỤ: GIÁM ĐỐC - DIRECTOR:

CÔNG TY CỔ PHẦN ĐẦU TƯ XÂY DỰNG VIỆT TÙNG

NGUYỄN VĂN LONG

CHỨC VỤ: CHỦ NHIỆM - MAJOR ARCHITECT:

[Signature]

KTS. NGUYỄN ĐỨC THÀNH

CHỨC VỤ: CHỦ TRÌ KIẾN TRÚC ARCHITECTURAL CHIEF ARCHITECT:

[Signature]

KTS. NGUYỄN ĐỨC THÀNH

CHỨC VỤ: THIẾT KẾ + VẼ - DESIGNER:

[Signature]

KS: PHẠM TRUNG SƠN

CHỨC VỤ: QUẢN LÝ KỸ THUẬT - TECHNICAL MANAGER:

[Signature]

KS: BÙI VĂN HIỆP

CHỨC VỤ: TÊN BẢN VẼ - DRAWING NAME:

MẶT ĐỨNG TRỤC A-D (HIỆN TRẠNG)

TỶ LỆ - SCALE	BẢN VẼ SỐ - DRAWING NO
	HT-10
HOÀN THÀNH - ACCOMPLISH	GIẢI ĐOẠN - STAGE
.../.../2023	

STT	ĐÁNH GIÁ HIỆN TRẠNG:
1	- MỘT SỐ VỊ TRÍ LỚP Vữa TRÁT NGOÀI NHÀ BỊ BONG TRÓC, NẤM MỐC, PHẦN CÒN LẠI ĐÃ CỨ, BẠC MÀU GÂY MẤT MỸ QUAN
2	- KHUNG SẮT, LAM SẮT BẢO VỆ, LAN CAN KHU HÀNH LANG BỊ HẠN GÌ, ĐỨT GỖ GÂY MẤT AN TOÀN
3	
4	
5	
6	
7	
8	

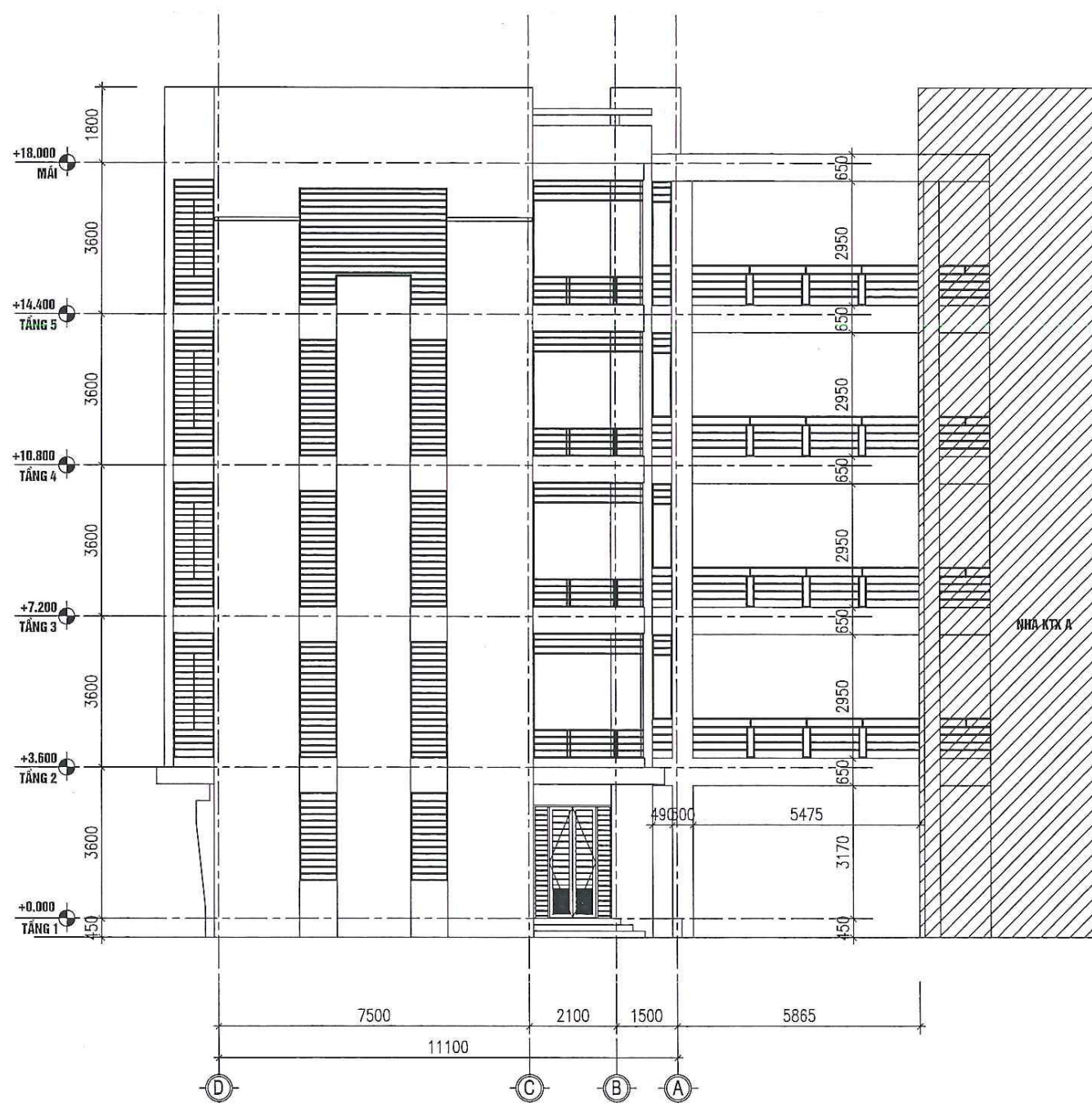

MẶT ĐỨNG TRỤC D-A (HIỆN TRẠNG)

CÔNG TY CP ĐẦU TƯ VÀ XD PHÚC HUY
ĐÃ THẨM TRA
 Số:...../.....
 Ngày..... tháng..... năm 20....

HIỆU ĐÍNH			
LẦN	NGÀY	THIẾT KẾ	DUYỆT
CHỦ ĐẦU TƯ - PROJECT OWNER: TRƯỜNG ĐẠI HỌC CÔNG NGHỆ GIAO THÔNG VẬN TẢI ĐỊA ĐIỂM: 278 LAM SƠN, ĐỒNG TÂM, TP. VINH YÊN TÊN CÔNG TRÌNH - PROJECT: SỬA CHỮA, CHỐNG XUỐNG CẤP MỘT SỐ HẠNG MỤC NHÀ KÝ TÚC XÁ B2 TẠI VINH PHÚC (NAY LÀ PHÚ THỌ)			
ĐỊA ĐIỂM - LOCATION: 278 LAM SƠN, ĐỒNG TÂM, TP. VINH YÊN, VINH PHÚC			
HẠNG MỤC - ITEM: HIỆN TRẠNG			
ĐƠN VỊ TƯ VẤN THIẾT KẾ - DESIGNED BY:  CÔNG TY CỔ PHẦN ĐẦU TƯ XÂY DỰNG VIỆT TÙNG SỐ NHÀ 26 - TDP ĐỒNG MƯỚP - THỊ TRẤN HƯƠNG CANH HUYỆN BÌNH XUYỀN - TỈNH VINH PHÚC TEL: 0978.846.216 - FAX:			
GIÁM ĐỐC - DIRECTOR:  NGUYỄN VĂN LONG			
CHỦ NHIỆM - MAJOR ARCHITECT:  KTS. NGUYỄN ĐỨC THÀNH			
CHỦ TRÌ KIẾN TRÚC - ARCHITECTURAL CHIEF ARCHITECT:  KTS. NGUYỄN ĐỨC THÀNH			
THIẾT KẾ + VẼ - DESIGNER:  KS. PHẠM TRUNG SƠN			
QUẢN LÝ KỸ THUẬT - TECHNICAL MANAGER:  KS. BÙI VĂN HIỆP			
TÊN BẢN VẼ - DRAWING NAME: MẶT ĐỨNG TRỤC D-A (HIỆN TRẠNG)			
TỶ LỆ - SCALE		BẢN VẼ SỐ - DRAWING NO HT-11	
HOÀN THÀNH - ACCOMPLISH .../.../2025		GIẢI ĐOẠN - STAGE	

STT	ĐÁNH GIÁ HIỆN TRẠNG:
1	- MỘT SỐ VỊ TRÍ LỚP Vữa TRÁT NGOÀI NHÀ BỊ BONG TRÚC, NẤM MỐC, PHẦN CÒN LẠI ĐÃ CŨ, BẠC MÀU GÂY MẤT MỸ QUAN
2	- KHUNG SẮT, LAM SẮT BẢO VỆ, LAN CAN KHU HÀNH LANG BỊ HAN GI, ĐỨT GỖ GÂY MẤT AN TOÀN
3	
4	
5	
6	
7	
8	

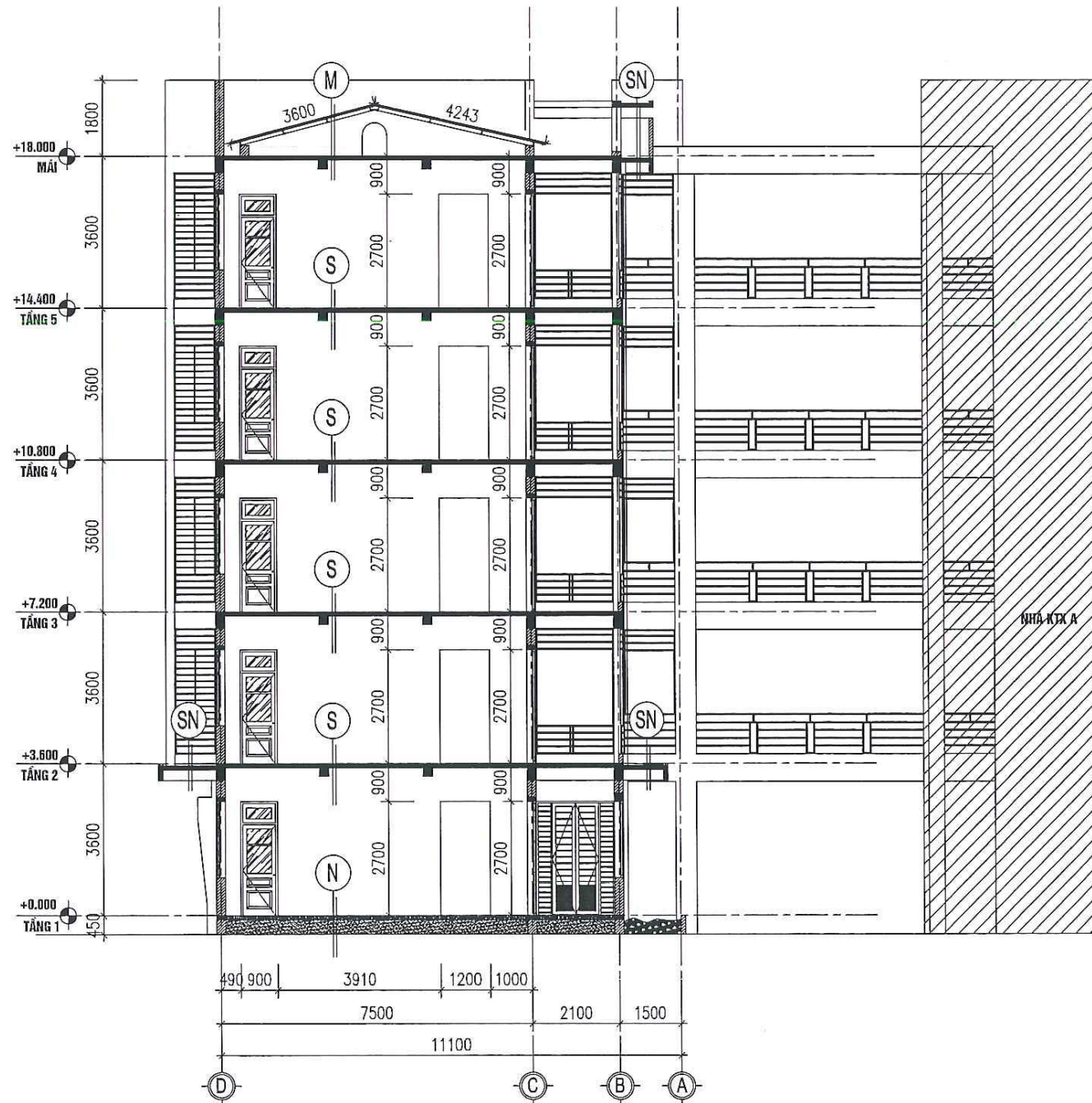

CÔNG TY CP ĐẦU TƯ VÀ XD PHÚC HUY
ĐÃ THẨM TRA
 Số:...../.....
 Ngày..... tháng..... năm 20....

MẶT CẮT 1-1 (HIỆN TRẠNG)

- (N)**
- _____ NỀN LÁT GẠCH CERAMIC KT 400X400
 - _____ LỚP VỮA XM LÁT NỀN
 - _____ LỚP BT LÓT
 - _____ LỚP CÁT TÔN NỀN
 - _____ NỀN ĐẤT TỰ NHIÊN

- (S)**
- _____ SÀN LÁT GẠCH CERAMIC KT 400X400
 - _____ LỚP VỮA XM LÁT NỀN
 - _____ SÀN BTCT
 - _____ VỮA TRÁT TRẦN
 - _____ LỚP SƠN TRẦN BẠC MÀU

- (M)**
- _____ MÁI LỚP TÔN CỨ THÙNG DỘT
 - _____ XÀ GỖ MÁI THÉP HẠN GI
 - _____ SÀN BTCT
 - _____ LỚP VỮA XM TRÁT TRẦN
 - _____ LỚP SƠN TRẦN BẠC MÀU

- (SN)**
- _____ NỀN LÁNG VỮA XM
 - _____ SÀN BTCT
 - _____ LỚP VỮA XM TRÁT TRẦN
 - _____ LỚP SƠN TRẦN BẠC MÀU

HIỆU ĐÍNH			
LẦN	NGÀY	THIẾT KẾ	DUYỆT
XÂY			
<div style="border: 2px solid red; border-radius: 50%; width: 80px; height: 80px; margin: 0 auto; display: flex; align-items: center; justify-content: center;"> <div style="writing-mode: vertical-rl; transform: rotate(180deg); font-weight: bold; font-size: 10px;">BỘ</div> <div style="text-align: center;"> <p style="font-weight: bold; font-size: 12px;">TRƯỞNG</p> <p style="font-weight: bold; font-size: 10px;">ĐẠI HỌC</p> <p style="font-weight: bold; font-size: 10px;">CÔNG NGHỆ</p> <p style="font-weight: bold; font-size: 10px;">GIAO THÔNG</p> <p style="font-weight: bold; font-size: 10px;">VẬN TẢI</p> </div> </div>			
CHỦ ĐẦU TƯ - PROJECT OWNER: CÔNG TY CỔ PHẦN ĐẦU TƯ VÀ XÂY DỰNG VIỆT TÙNG ĐỊA ĐIỂM: 278 LAM SƠN, ĐỒNG TÂM, TP. VINH YÊN TEL:			
TÊN CÔNG TRÌNH - PROJECT: SỬA CHỮA, CHỐNG XƯỚNG CẤP MỘT SỐ HẠNG MỤC NHÀ KÝ TỨC XÁ B2 TẠI VINH PHÚC (NAY LÀ PHÚ THỌ)			
ĐỊA ĐIỂM - LOCATION: 278 LAM SƠN, ĐỒNG TÂM, TP. VINH YÊN, VINH PHÚC			
HẠNG MỤC - ITEM: HIỆN TRẠNG			
ĐƠN VỊ TƯ VẤN THIẾT KẾ - DESIGNED BY : <div style="text-align: center;"> VIỆT TÙNG CÔNG TY CỔ PHẦN ĐẦU TƯ XÂY DỰNG SỐ NHÀ 26 - TDP ĐỒNG MỰC - THỊ TRẤN HƯƠNG CANH HUYỆN BÌNH XUYEN - TỈNH VINH PHÚC TEL: 0978.846.215 - FAX: </div>			
GIÁM ĐỐC - DIRECTOR: <div style="display: flex; align-items: center;"> <div style="border: 2px solid red; border-radius: 50%; width: 60px; height: 60px; margin-right: 10px; display: flex; align-items: center; justify-content: center;"> <div style="writing-mode: vertical-rl; transform: rotate(180deg); font-weight: bold; font-size: 8px;">M.S.D.N: 2500568179</div> <div style="text-align: center;"> <p style="font-weight: bold; font-size: 8px;">CÔNG TY CỔ PHẦN</p> <p style="font-weight: bold; font-size: 8px;">ĐẦU TƯ XÂY DỰNG</p> <p style="font-weight: bold; font-size: 8px;">VIỆT TÙNG</p> </div> </div> <div style="text-align: center;"> NGUYỄN VĂN LONG </div> </div>			
CHỦ NHIỆM - MAJOR ARCHITECT: <div style="text-align: center;"> KTS. NGUYỄN ĐỨC THÀNH </div>			
CHỦ TRÌ KIẾN TRÚC ARCHITECTURAL CHIEF ARCHITECT: <div style="text-align: center;"> KTS. NGUYỄN ĐỨC THÀNH </div>			
THIẾT KẾ + VẼ - DESIGNER: <div style="text-align: center;"> KS. PHẠM TRUNG SƠN </div>			
QUẢN LÝ KỸ THUẬT - TECHNICAL MANAGER: <div style="text-align: center;"> KS. BÙI VĂN HIỆP </div>			
TÊN BẢN VẼ - DRAWING NAME: MẶT CẮT 1-1 (HIỆN TRẠNG)			
TỶ LỆ - SCALE		BẢN VẼ SỐ - DRAWING NO HT-12	
HOÀN THÀNH - ACCOMPLISH/2026		GIAI ĐOẠN - STAGE	

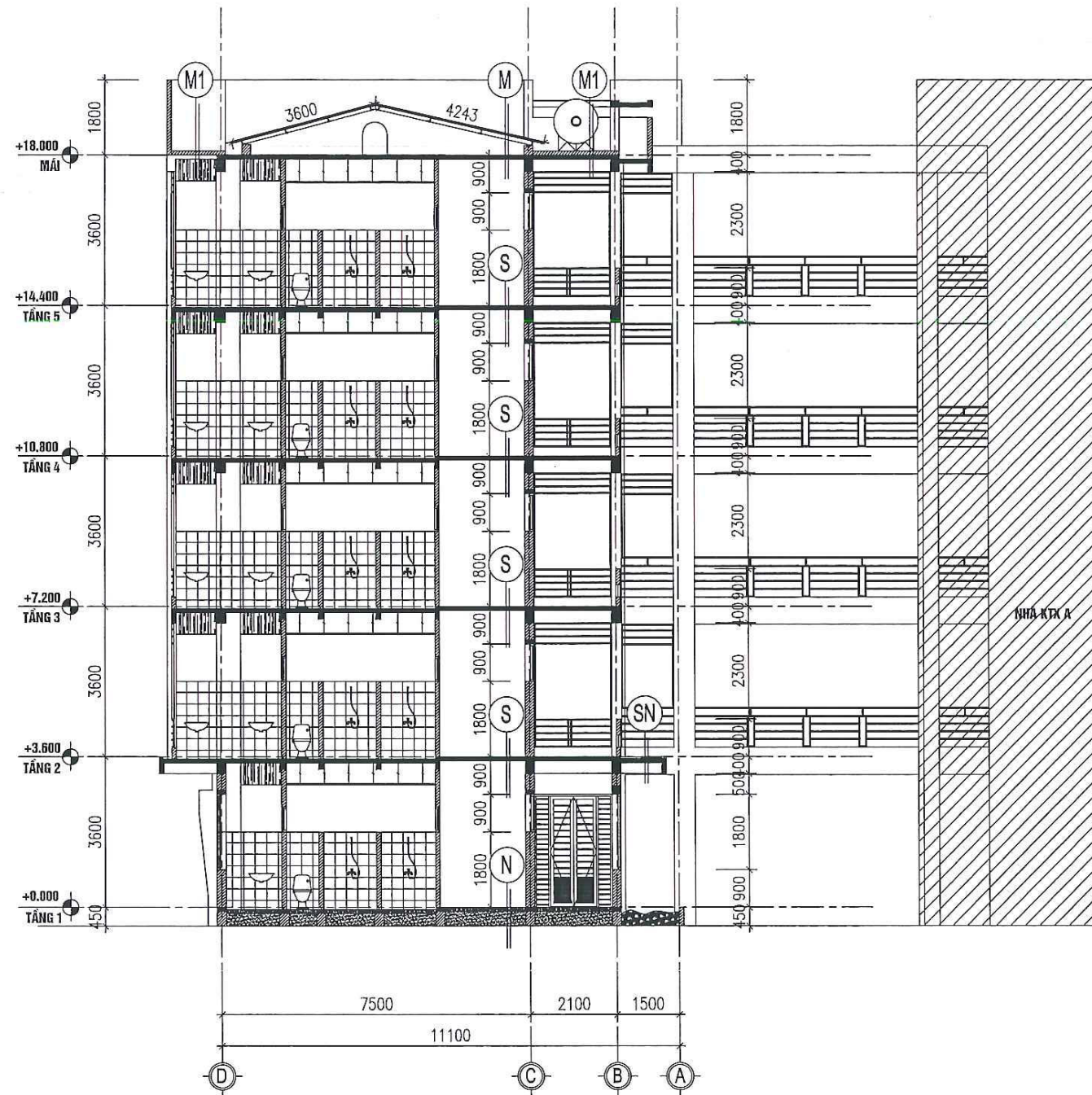

MẶT CẮT 2-2 (HIỆN TRẠNG)

N
NỀN LÁT GẠCH CERAMIC KT 400X400
LỚP Vữa XM LÁT NỀN
LỚP BT LÓT
LỚP CÁT TÔN NỀN
NỀN ĐẤT TỰ NHIÊN

S
SÀN LÁT GẠCH CERAMIC KT 400X400
LỚP Vữa XM LÁT NỀN
SÀN BTCT
VỮA TRÁT TRẦN
LỚP SƠN TRẦN BẠC MÀU

M
MÁI LỚP TÔN CŨ THÙNG ĐỘT
XÀ GỖ MÁI THÉP HẠNG GỈ
SÀN BTCT
LỚP VỮA XM TRÁT TRẦN
LỚP SƠN TRẦN BẠC MÀU

SN
NỀN LĂNG VỮA XM
SÀN BTCT
LỚP VỮA XM TRÁT TRẦN
LỚP SƠN TRẦN BẠC MÀU

M1
NỀN LÁT GẠCH LÁ NEM DÀY 50
LỚP GẠCH CHỈ ĐẶC NẶNG NỀN DÀY 100
SÀN BTCT
LỚP VỮA XM TRÁT TRẦN
LỚP SƠN TRẦN BẠC MÀU

CÔNG TY CP ĐẦU TƯ VÀ XD PHÚC HUY
ĐÃ THẨM TRA
 Số:...../.....
 Ngày..... tháng..... năm 20....

HIỆU ĐÍNH			
LẦN	NGÀY	THIẾT KẾ	DUYỆT
CHỦ ĐẦU TƯ - PROJECT OWNER: TRƯỜNG ĐẠI HỌC CÔNG NGHỆ GIAO THÔNG VẬN TẢI ĐỊA ĐIỂM: 278 LAM SƠN, ĐỒNG TÂM, TP. VINH YÊN TEL:			
TÊN CÔNG TRÌNH - PROJECT: SỬA CHỮA, CHỐNG XƯỚNG CẤP MỘT SỐ HẠNG MỤC NHÀ KÝ TỨC XÁ B2 TẠI VINH PHÚC (NAY LÀ PHÚ THỌ)			
ĐỊA ĐIỂM - LOCATION: 278 LAM SƠN, ĐỒNG TÂM, TP. VINH YÊN, VINH PHÚC			
HẠNG MỤC - ITEM: HIỆN TRẠNG			
ĐƠN VỊ TƯ VẤN THIẾT KẾ - DESIGNED BY : CÔNG TY CỔ PHẦN ĐẦU TƯ XÂY DỰNG VIỆT TÙNG SỐ NHÀ 26 - TDP ĐỒNG MƯỚP - THỊ TRẤN HƯƠNG CANH HUYỆN BÌNH XUYỀN - TỈNH VINH PHÚC TEL: 0978.846.215 - FAX:			
GIÁM ĐỐC - DIRECTOR: CÔNG TY CỔ PHẦN ĐẦU TƯ XÂY DỰNG VIỆT TÙNG NGUYỄN VĂN LONG			
CHỦ NHIỆM - MAJOR ARCHITECT: KTS. NGUYỄN ĐỨC THÀNH			
CHỦ TRÌ KIẾN TRÚC ARCHITECTURAL CHIEF ARCHITECT: KTS. NGUYỄN ĐỨC THÀNH			
THIẾT KẾ + VẼ - DESIGNER: KS. PHẠM TRUNG SƠN			
QUẢN LÝ KỸ THUẬT - TECHNICAL MANAGER: KS. BÙI VĂN HIỆP			
TÊN BẢN VẼ - DRAWING NAME: MẶT CẮT 2-2 (HIỆN TRẠNG)			
TỶ LỆ - SCALE		BẢN VẼ SỐ - DRAWING NO	
		HT-13	
HOÀN THÀNH - ACCOMPLISH		GIAI ĐOẠN - STAGE	
...../...../2026			

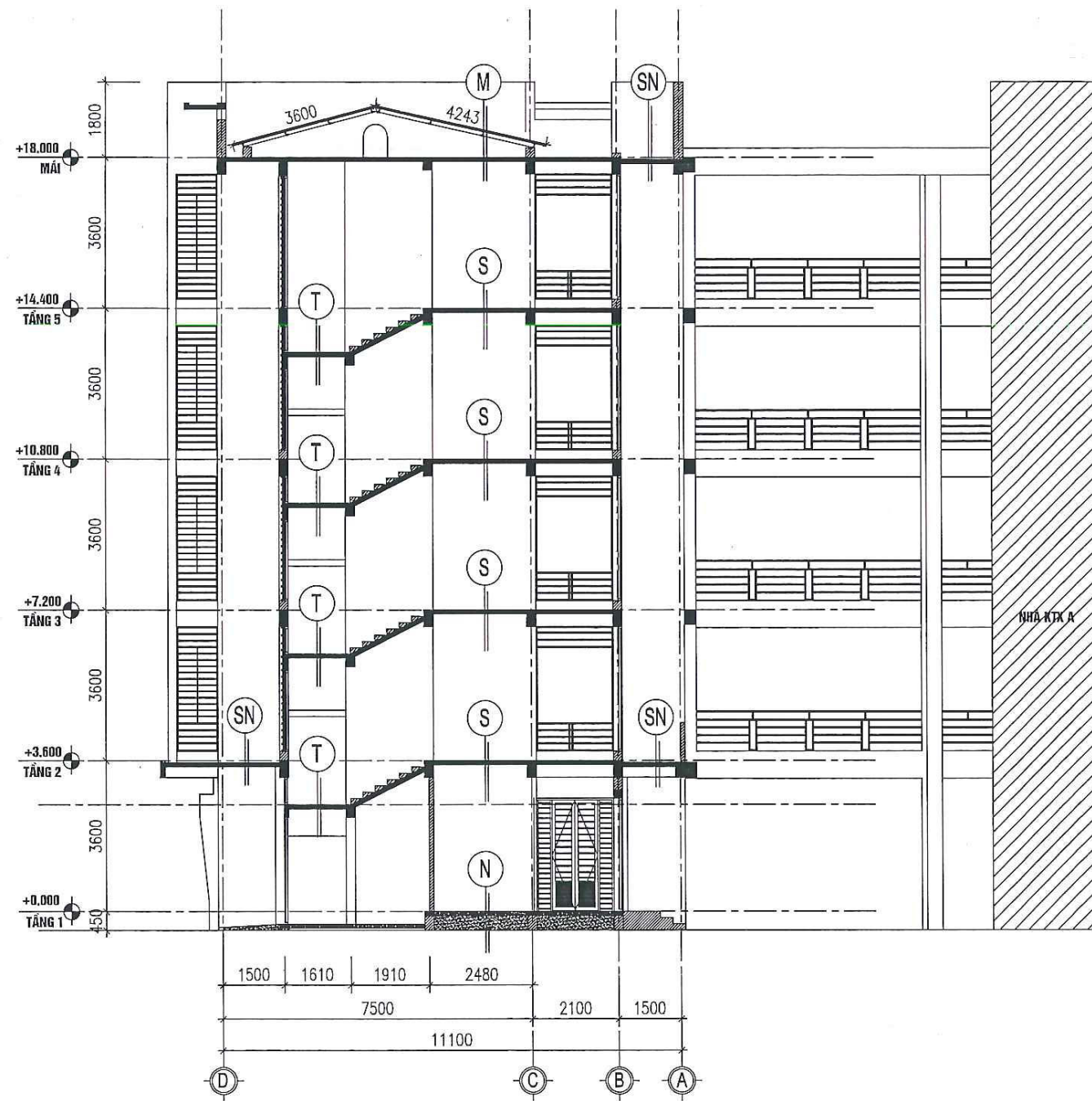

MẶT CẮT 3-3 (HIỆN TRẠNG)

N	NỀN LÁT GẠCH CERAMIC KT 400X400
	LỚP VỮA XM LÁT NỀN
	LỚP BT LÓT
	LỚP CÁT TÔN NỀN
	NỀN ĐẤT TỰ NHIÊN

S	SÀN LÁT GẠCH CERAMIC KT 400X400
	LỚP VỮA XM LÁT NỀN
	SÀN BTCT
	VỮA TRÁT TRẦN
	LỚP SƠN TRẦN BẠC MÀU

M	MÁI LỢP TÔN CỨ THÙNG ĐỘT
	XÀ GỖ MÁI THÉP HẠN GỈ
	SÀN BTCT
	LỚP VỮA XM TRÁT TRẦN
	LỚP SƠN TRẦN BẠC MÀU

SN	NỀN LĂNG VỮA XM
	SÀN BTCT
	LỚP VỮA XM TRÁT TRẦN
	LỚP SƠN TRẦN BẠC MÀU

T	BẮC LĂNG GRANITO
	BẮC XÂY GẠCH
	SÀN BTCT
	VỮA TRÁT TRẦN

CÔNG TY CP ĐẦU TƯ VÀ XD PHÚC HUY
ĐÃ THẨM TRA
 Số:...../.....
 Ngày..... tháng..... năm 20....

HIỆU ĐÍNH			
LẤY	NGÀY	THIẾT KẾ	DUYỆT
TRƯỞNG			
CHỦ ĐẦU TƯ - PROJECT OWNER: TRƯỜNG ĐẠI HỌC CÔNG NGHỆ GIÁO THÔNG VẬN TẢI ĐỊA ĐIỂM: 278 LAM SƠN, ĐỒNG TÂM, TP. VINH YÊN TEL:			
TÊN CÔNG TRÌNH - PROJECT: SỬA CHỮA, CHỐNG XUỐNG CẤP MỘT SỐ HẠNG MỤC NHÀ KÝ TỨC XÁ B2 TẠI VINH PHÚC (NAY LÀ PHÚ THỌ)			
ĐỊA ĐIỂM - LOCATION: 278 LAM SƠN, ĐỒNG TÂM, TP. VINH YÊN, VINH PHÚC			
HẠNG MỤC - ITEM: HIỆN TRẠNG			
ĐƠN VỊ TƯ VẤN THIẾT KẾ - DESIGNED BY: VT CONSTRUCTION CÔNG TY CỔ PHẦN ĐẦU TƯ XÂY DỰNG VIỆT TÙNG SỐ NHÀ 245 TDP ĐỒNG MÚC - THỊ TRẤN HƯƠNG CANH HUYỆN BÌNH XUYỀN - TỈNH VINH PHÚC TEL: 0978.846.216 - FAX:			
CÔNG TY GIÁM ĐỐC - DIRECTOR: ĐẦU TƯ XÂY DỰNG VIỆT TÙNG H. BÌNH XUYỀN - T. VINH PHÚC NGUYỄN VĂN LONG			
CHỦ NHIỆM - MAJOR ARCHITECT: KTS. NGUYỄN ĐỨC THÀNH			
CHỦ TRƯỞNG KIẾN TRÚC ARCHITECTURAL CHIEF ARCHITECT: KTS. NGUYỄN ĐỨC THÀNH			
THIẾT KẾ + VẼ - DESIGNER: KS: PHẠM TRUNG SƠN			
QUẢN LÝ KỸ THUẬT - TECHNICAL MANAGER: KS: BÙI VĂN HIỆP			
TÊN BẢN VẼ - DRAWING NAME: MẶT CẮT 3-3 (HIỆN TRẠNG)			
TỶ LỆ - SCALE		BẢN VẼ SỐ - DRAWING NO	
		HT-14	
HOÀN THÀNH - ACCOMPLISH		GIAI ĐOẠN - STAGE	
.../.../2026.			

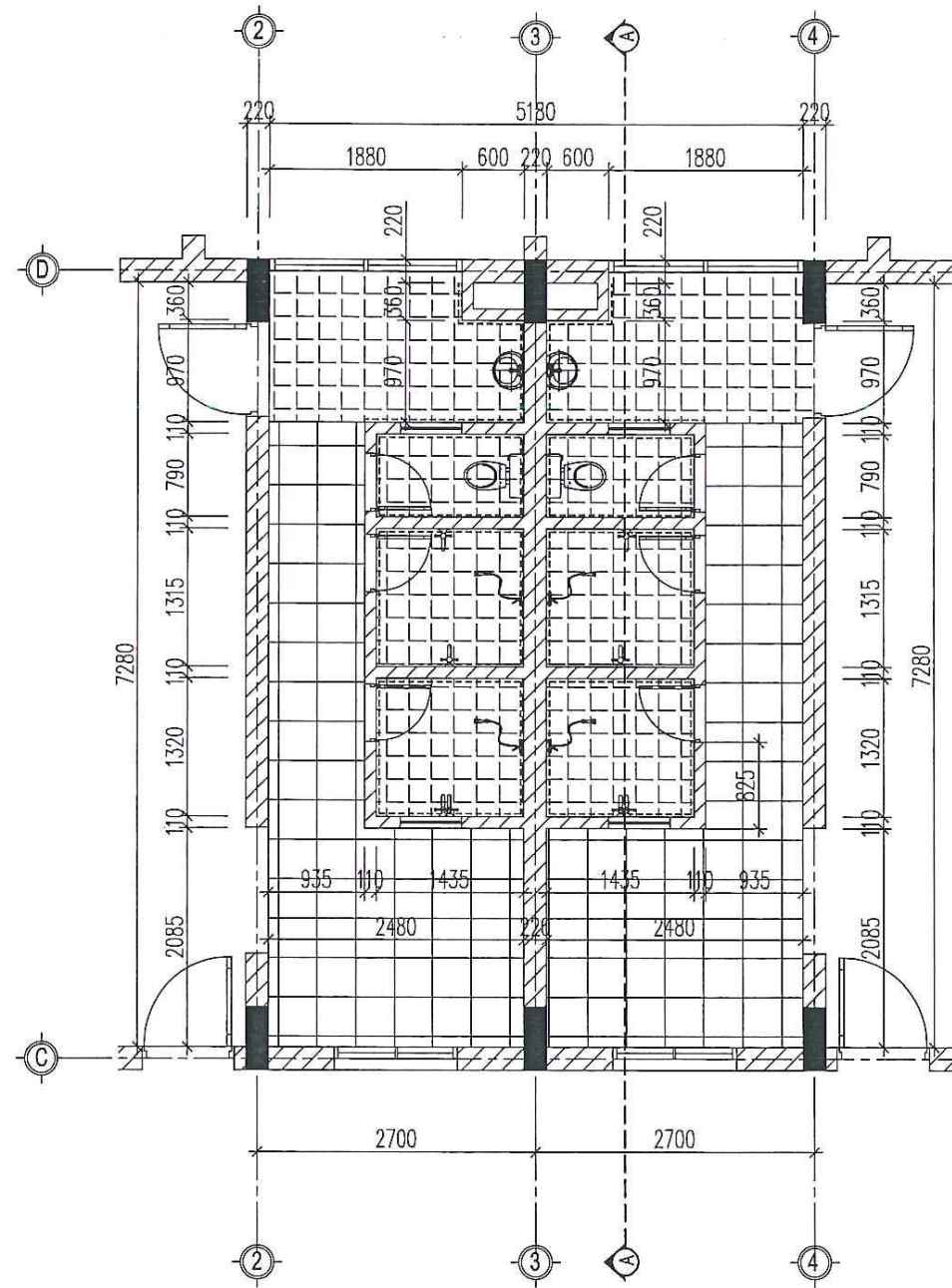

MẶT BẰNG VỆ SINH ĐIỂN HÌNH TẦNG 1 (HIỆN TRẠNG)

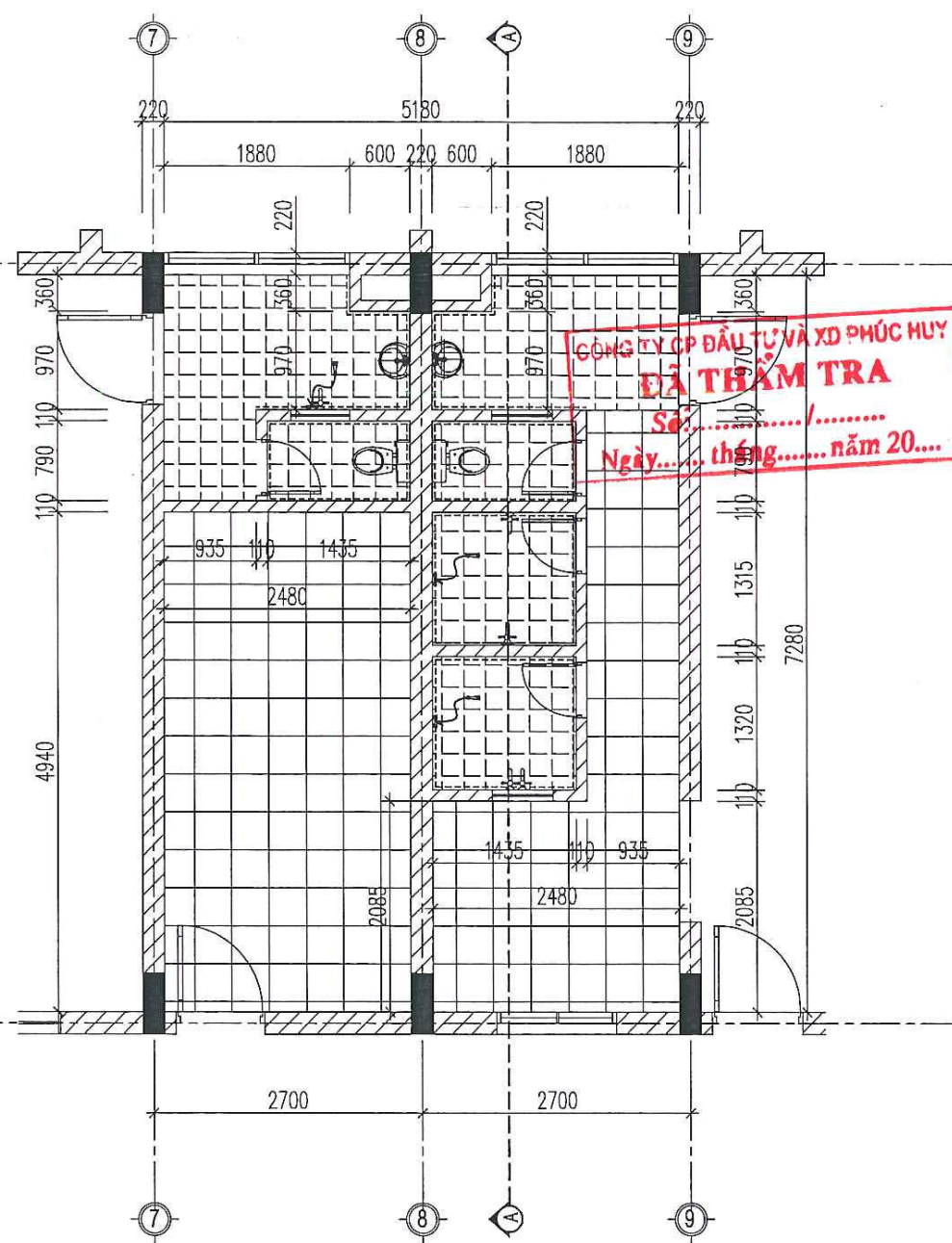

MẶT BẰNG VỆ SINH ĐIỂN HÌNH TẦNG 1 (HIỆN TRẠNG)



VỒI XÁ

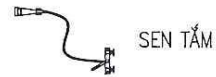

SEN TẮM



LAVABO

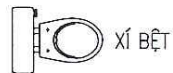

XÍ BỆT

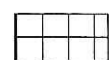

NỀN LÁT GẠCH KT 400X400



NỀN LÁT GẠCH KT 250X250



TƯỜNG ỐP GẠCH CAO 1.8M

STT	ĐÁNH GIÁ HIỆN TRẠNG:
1	- THIẾT BỊ VỆ SINH HỒNG, HOEN Ồ, HẠN GÌ KHÔNG ĐẢM BẢO NHU CẦU SỬ DỤNG, NỀN VỆ SINH THẨM NGẤM
2	- ĐƯỜNG ỐNG CẤP, THOÁT NƯỚC BỊ RÒ RỈ GÂY THẨM, NGẤM
3	
4	
5	
6	

HIỆU DÍNH

LẦN	NGÀY	THIẾT KẾ	DUYỆT
KAY			

TRƯỜNG ĐẠI HỌC CÔNG NGHỆ GIAO THÔNG VẬN TẢI
 ĐƠN VỊ CHỦ ĐẦU TƯ - PROJECT OWNER:
 CÔNG TY CỔ PHẦN ĐẦU TƯ VÀ XD PHÚC HUY
 ĐIA ĐIỂM: 278 LAM SƠN, ĐỒNG TÂM, TP. VINH YÊN
 TEL:

TÊN CÔNG TRÌNH - PROJECT:

SỬA CHỮA, CHỐNG XƯỚNG CẤP
 MỘT SỐ HẠNG MỤC NHÀ KỸ TÚC XÁ B2
 TẠI VINH PHÚC (NAY LÀ PHÚ THỌ)

ĐỊA ĐIỂM - LOCATION

278 LAM SƠN, ĐỒNG TÂM, TP. VINH YÊN, VINH PHÚC

HẠNG MỤC - ITEM:

HIỆN TRẠNG

ĐƠN VỊ TƯ VẤN THIẾT KẾ - DESIGNED BY:



CÔNG TY CỔ PHẦN ĐẦU TƯ XÂY DỰNG
 VIỆT TÙNG

SỐ NHÀ 26 - TDP ĐỒNG MƯỚP - THỊ TRẤN HƯƠNG CANH
 HUYỆN BÌNH XUYỀN - TỈNH VINH PHÚC
 TEL: 0978.846.215 - FAX:

GIÁM ĐỐC - DIRECTOR:

CÔNG TY CỔ PHẦN ĐẦU TƯ XÂY DỰNG VIỆT TÙNG
 NGUYỄN VĂN LONG
 CHỦ NHIỆM - MAJOR ARCHITECT:

KTS. NGUYỄN ĐỨC THÀNH

CHỦ TRÌ KIẾN TRÚC
 ARCHITECTURAL CHIEF ARCHITECT:

KTS. NGUYỄN ĐỨC THÀNH

THIẾT KẾ + VẼ - DESIGNER:

KS. PHẠM TRUNG SƠN

QUẢN LÝ KỸ THUẬT - TECHNICAL MANAGER:

KS. BÙI VĂN HIỆP

TÊN BẢN VẼ - DRAWING NAME:

MẶT BẰNG VỆ SINH

TỶ LỆ - SCALE

BẢN VẼ SỐ - DRAWING NO

HT-15

HOÀN THÀNH - ACCOMPLISH

GIẢI ĐOẠN - STAGE

.../.../2026

...

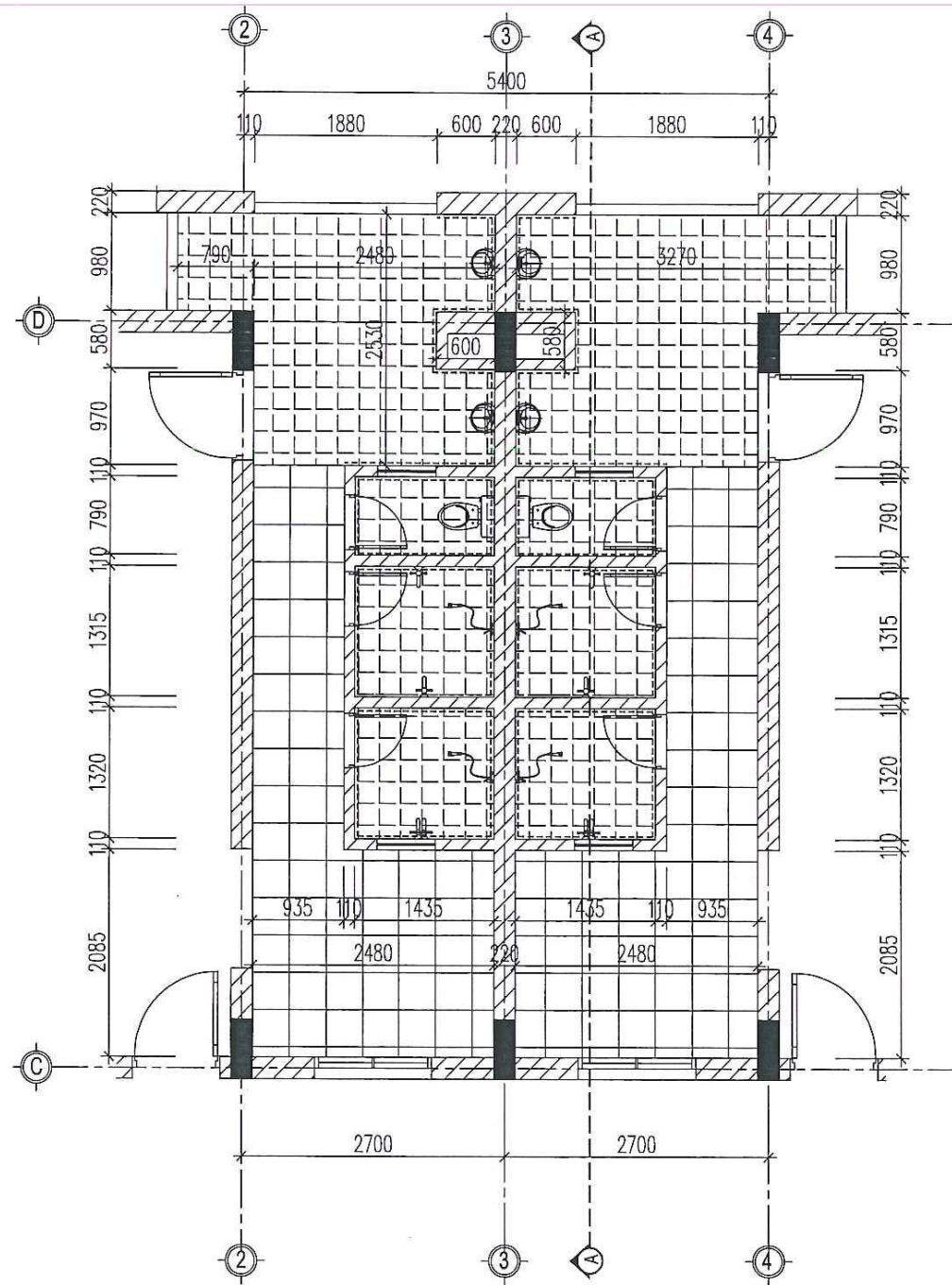

MẶT BẰNG VỆ SINH ĐIỂN HÌNH TẦNG 2,3,4,5 (HIỆN TRẠNG)

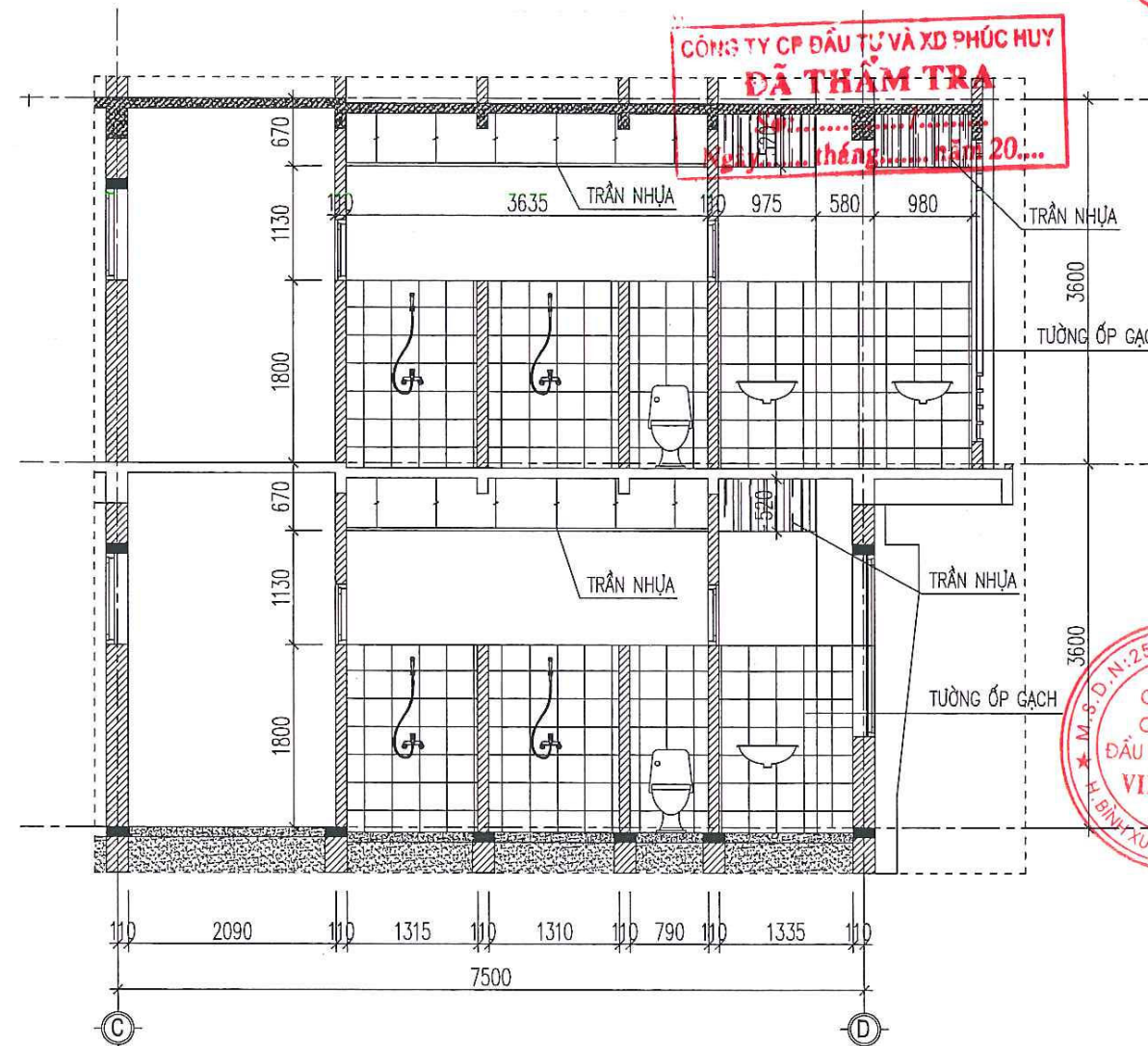

MẶT CẮT A-A

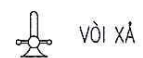

VỒI XÁ



SEN TẮM



LAVABO



XÍ BỆT

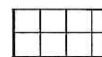

NỀN LÁT GẠCH KT 400X400



NỀN LÁT GẠCH KT 250X250



TƯỜNG ỐP GẠCH CAO 1.8M

STT	ĐÁNH GIÁ HIỆN TRẠNG:
1	- THIẾT BỊ VỆ SINH HỒNG, HOEN Ồ, HẠN GÌ KHÔNG ĐẢM BẢO NHU CẦU SỬ DỤNG, NỀN VỆ SINH THẤM NGẤM
2	- ĐƯỜNG ỐNG CẤP, THOÁT NƯỚC BỊ RÒ RỈ GÂY THẤM, NGẤM
3	
4	
5	
6	

HIỆU ĐÍNH

LẦN	NGÀY	THIẾT KẾ	DUYỆT

CHỦ ĐẦU TƯ - PROJECT OWNER:
 TRƯỜNG ĐẠI HỌC CÔNG NGHỆ
 GIAO THÔNG VẬN TẢI
 ĐỊA ĐIỂM: 278 LAM SƠN, ĐỒNG TÂM, TP. VINH YÊN
 TEL:

TÊN CÔNG TRÌNH - PROJECT:
 SỬA CHỮA, CHỐNG XƯƠNG CẤP
 MỘT SỐ HẠNG MỤC NHÀ KÝ TÚC XÁ B2
 TẠI VINH PHÚC (NAY LÀ PHÚ THỌ)

ĐỊA ĐIỂM - LOCATION:
 278 LAM SƠN, ĐỒNG TÂM, TP. VINH YÊN, VINH PHÚC

HẠNG MỤC - ITEM:
 HIỆN TRẠNG

ĐƠN VỊ TƯ VẤN THIẾT KẾ - DESIGNED BY:

CÔNG TY CỔ PHẦN ĐẦU TƯ XÂY DỰNG
 VIỆT TÙNG

SỐ NHÀ 26 - TDP ĐỒNG MÚC - THỊ TRẤN HƯƠNG CANH
 HUYỆN BÌNH XUYỀN - TỈNH VINH PHÚC
 TEL: 0978.846.215 - FAX:

GIÁM ĐỐC - DIRECTOR:
 CÔNG TY
 CỔ PHẦN
 ĐẦU TƯ XÂY DỰNG
 VIỆT TÙNG

NGUYỄN VĂN LONG

CHỦ NHIỆM - MAJOR ARCHITECT:

KTS. NGUYỄN ĐỨC THÀNH

CHỦ TRÌ KIẾN TRÚC
 ARCHITECTURAL CHIEF ARCHITECT:

KTS. NGUYỄN ĐỨC THÀNH

THIẾT KẾ + VẼ - DESIGNER:
 KS: PHẠM TRUNG SƠN

QUẢN LÝ KỸ THUẬT - TECHNICAL MANAGER:
 KS: BÙI VĂN HIỆP

TÊN BẢN VẼ - DRAWING NAME:
 MẶT BẰNG VỆ SINH

TỶ LỆ - SCALE: BẢN VẼ SỐ - DRAWING NO:
 HT-16

HOÀN THÀNH - ACCOMPLISH: GIAI ĐOẠN - STAGE:
 .../.../2026

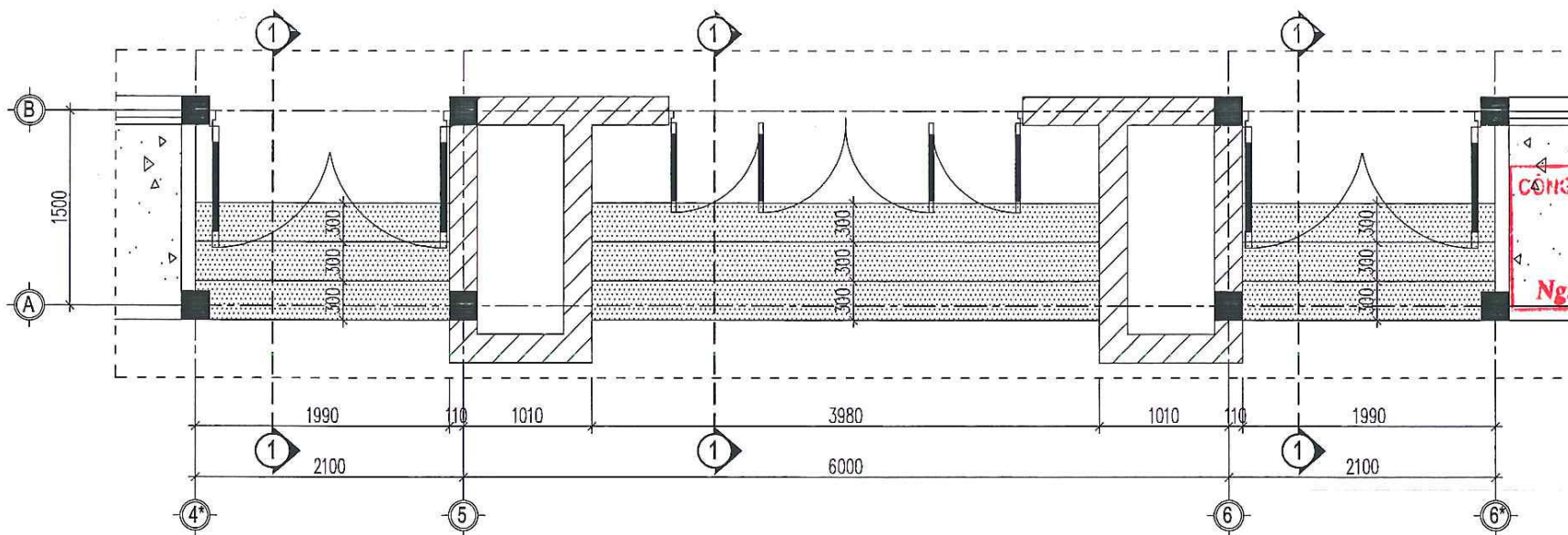

MẶT BẰNG HIỆN TRẠNG TAM CẤP SẴNH CHÍNH

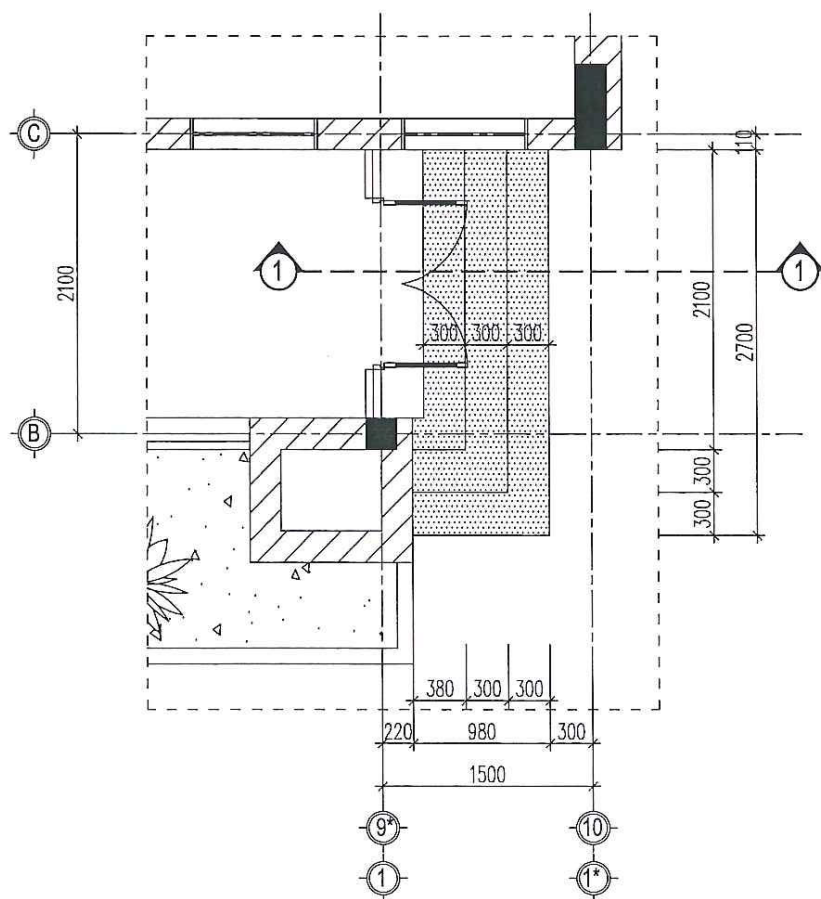

MẶT BẰNG HIỆN TRẠNG TAM CẤP SẴNH PHỤ

- TC
- MẶT BẠC, CỔ BẠC BẰNG GRANITO BẠC MÀU NỨT VỠ
 - LỚP VỮA LÓT XM
 - TAM CẤP XÂY GẠCH
 - BT LÓT
 - NỀN ĐẤT TỰ NHIÊN

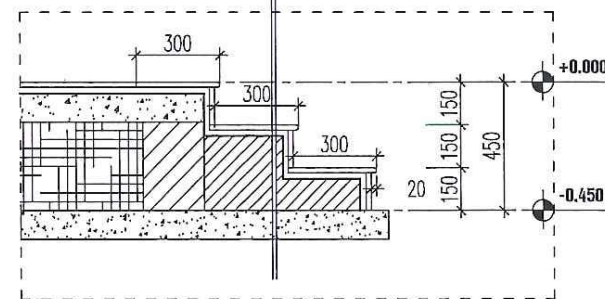

MC 1-1

ĐÁNH GIÁ HIỆN TRẠNG:
- BẠC TAM CẤP GRANITO BẠC MÀU, NỨT VỠ

CÔNG TY CP ĐẦU TƯ VÀ XD PHÚC HUY
ĐÃ THẨM TRA
Số:...../.....
Ngày..... tháng..... năm 20....



HIỆU DÍNH			
LẦN	NGÀY	THIẾT KẾ	DUYỆT
XÂY TRƯỜNG CÔNG TY CỔ PHẦN ĐẦU TƯ XÂY DỰNG VIỆT TÙNG CHỈ ĐẠO THI CÔNG VẬN TÀI			
CHỦ ĐẦU TƯ - PROJECT OWNER: TRƯỜNG ĐẠI HỌC CÔNG NGHỆ GIAO THÔNG VẬN TẢI ĐỊA ĐIỂM: 278 LAM SƠN, ĐỒNG TÂM, TP. VINH YÊN TEL:			
TÊN CÔNG TRÌNH - PROJECT: SỬA CHỮA, CHỐNG XUỐNG CẤP MỘT SỐ HẠNG MỤC NHÀ KÝ TỨC XÁ B2 TẠI VINH PHÚC (NAY LÀ PHÚ THỌ)			
ĐỊA ĐIỂM - LOCATION: 278 LAM SƠN, ĐỒNG TÂM, TP. VINH YÊN, VINH PHÚC			
HẠNG MỤC - ITEM: HIỆN TRẠNG			
ĐƠN VỊ TƯ VẤN THIẾT KẾ - DESIGNED BY : CÔNG TY CỔ PHẦN ĐẦU TƯ XÂY DỰNG VIỆT TÙNG SỐ NHÀ 26 - TDP ĐỒNG MƯỜI - THỊ TRẤN HƯƠNG CANH HUYỆN BÌNH XUYỀN - TỈNH VINH PHÚC TEL: 0978.846.215 - FAX:			
GIÁM ĐỐC - DIRECTOR: CÔNG TY CỔ PHẦN ĐẦU TƯ XÂY DỰNG VIỆT TÙNG NGUYỄN VĂN LONG			
CHỦ NHIỆM - MAJOR ARCHITECT: KTS. NGUYỄN ĐỨC THÀNH			
CHỦ TRÌ KIẾN TRÚC ARCHITECTURAL CHIEF ARCHITECT: KTS. NGUYỄN ĐỨC THÀNH			
THIẾT KẾ + VẼ - DESIGNER: KS. PHẠM TRUNG SƠN			
QUẢN LÝ KỸ THUẬT - TECHNICAL MANAGER: KS. BÙI VĂN HIỆP			
TÊN BẢN VẼ - DRAWING NAME: MẶT BẰNG VỆ SINH			
TỶ LỆ - SCALE	BẢN VẼ SỐ - DRAWING NO		
	HT-17		
HOÀN THÀNH - ACCOMPLISH	GIẢI ĐOẠN - STAGE		
.../.../2026	...		



CỬA ĐI D1

SỐ LƯỢNG: 01 BỘ
 CỬA ĐI THÉP BỊT TÔN
 ĐÁNH GIÁ HIỆN TRẠNG: BONG TRÓC SƠN, BẠC MÀU

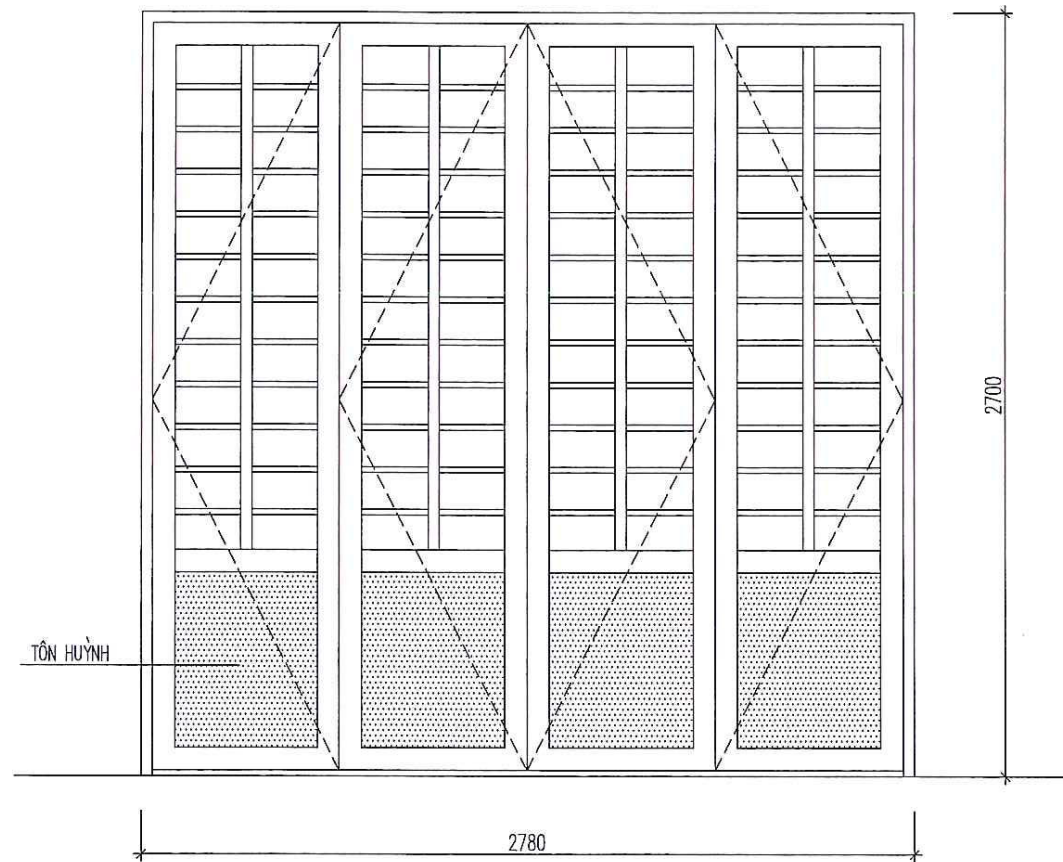

CỬA ĐI D2

SỐ LƯỢNG: 02 BỘ
 CỬA ĐI THÉP BỊT TÔN
 ĐÁNH GIÁ HIỆN TRẠNG: BONG TRÓC SƠN, BẠC MÀU

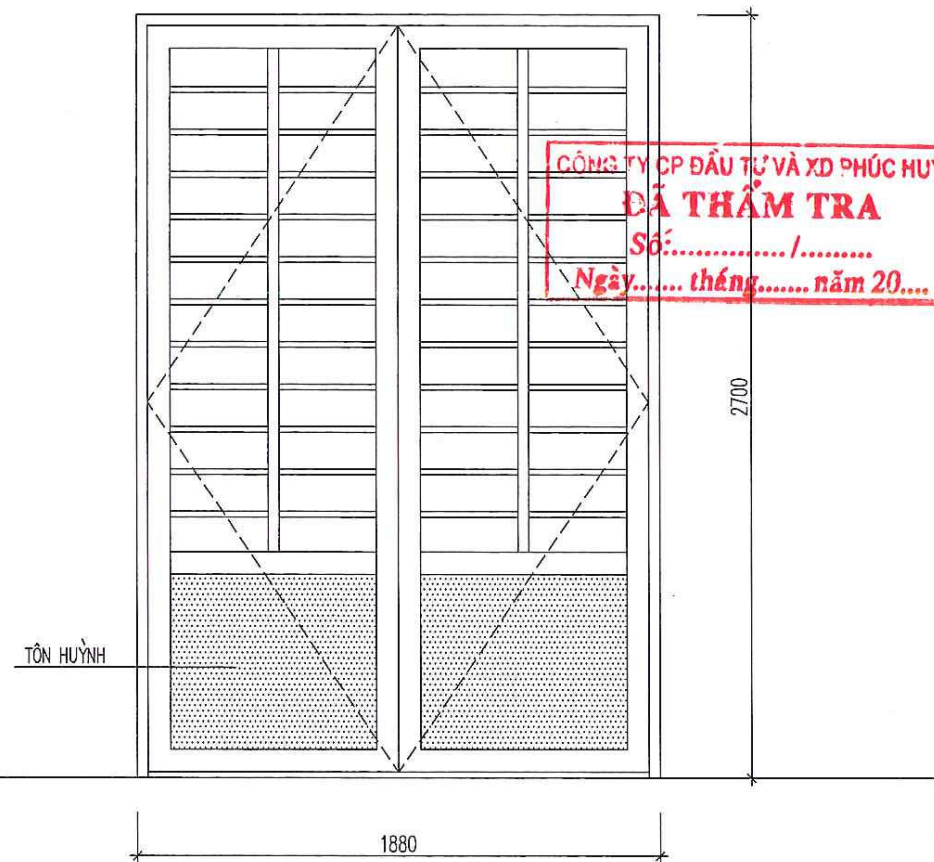

CÔNG TY CP ĐẦU TƯ VÀ XD PHÚC HUY
ĐÃ THẨM TRA
 Số:...../.....
 Ngày..... tháng..... năm 20....

CỬA SỔ S1

SỐ LƯỢNG: 19 BỘ
 CỬA SỔ GỖ KÍNH
 ĐÁNH GIÁ HIỆN TRẠNG: MỠI MỘT

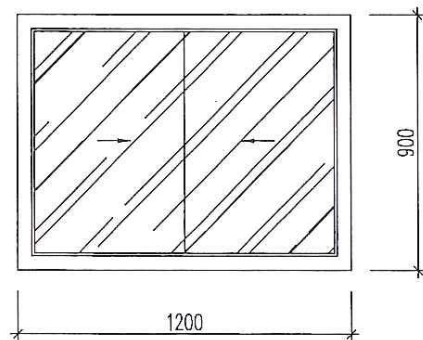

CỬA SỔ S2

SỐ LƯỢNG: 20 BỘ
 CỬA SỔ KHUNG NHÔM KÍNH
 ĐÁNH GIÁ HIỆN TRẠNG: HỒNG BẢN LẺ, SẼ CẢNH

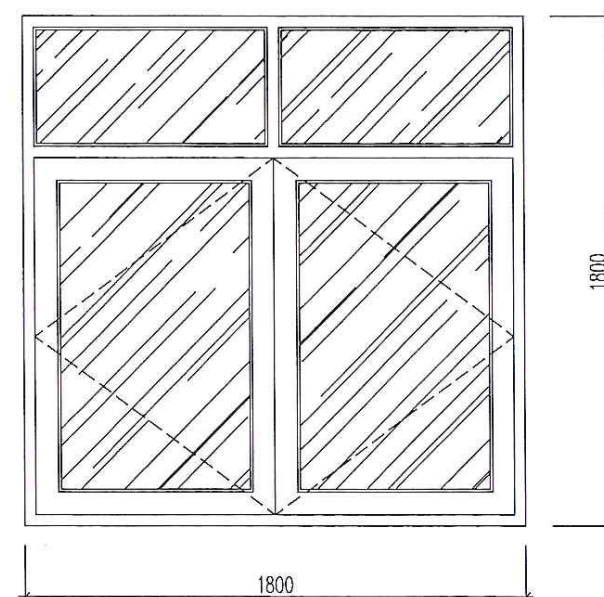

HIỆU ĐÍNH

LẦN	NGÀY	THIẾT KẾ	DUYỆT

CHỦ ĐẦU TƯ - PROJECT OWNER:
 CÔNG TY CỔ PHẦN ĐẦU TƯ VÀ XÂY DỰNG VIỆT TÙNG
 ĐỊA ĐIỂM: 278 LAM SƠN, ĐỒNG TÂM, TP. VINH YÊN

TÊN CÔNG TRÌNH - PROJECT:

SỬA CHỮA, CHỐNG XƯỚNG CẤP
 MỘT SỐ HẠNG MỤC NHÀ KÝ TÚC XÁ B2
 TẠI VINH PHÚC (NAY LÀ PHÚ THỌ)

ĐỊA ĐIỂM - LOCATION
 278 LAM SƠN, ĐỒNG TÂM, TP. VINH YÊN, VINH PHÚC

HẠNG MỤC - ITEM:

SỬA CHỮA

ĐƠN VỊ TƯ VẤN THIẾT KẾ - DESIGNED BY:



CÔNG TY CỔ PHẦN ĐẦU TƯ XÂY DỰNG
 VIỆT TÙNG

SỐ NHÀ 26 - TDP ĐỒNG MƯỚP - THỊ TRẤN HƯƠNG CANH
 HUYỆN BÌNH XUYỀN - TỈNH VINH PHÚC
 TEL: 0978.846.215 - FAX:

NGƯỜI GIÁM ĐỐC - DIRECTOR:

CÔNG TY CỔ PHẦN
 ĐẦU TƯ XÂY DỰNG
 VIỆT TÙNG

NGUYỄN VĂN LONG

CHỦ NHIỆM - MAJOR ARCHITECT:

KTS. NGUYỄN ĐỨC THÀNH

CHỦ TRÌ KIẾN TRÚC
 ARCHITECTURAL CHIEF ARCHITECT:

KTS. NGUYỄN ĐỨC THÀNH

THIẾT KẾ + VẼ - DESIGNER:

KS: PHẠM TRUNG SƠN

QUẢN LÝ KỸ THUẬT - TECHNICAL MANAGER:

KS: BÙI VĂN HIỆP

TÊN BẢN VẼ - DRAWING NAME:

CHI TIẾT CỬA

TỶ LỆ - SCALE

1/25

BẢN VẼ SỐ - DRAWING NO

HT-18

HOÀN THÀNH - ACCOMPLISH

.../.../2026

GIẢI ĐOẠN - STAGE

...

CỬA ĐI D3

SỐ LƯỢNG: 02 BỘ
CỬA ĐI THÉP BỊT TÔN
ĐÁNH GIÁ HIỆN TRẠNG: BONG TRÓC SƠN, BẠC MÀU

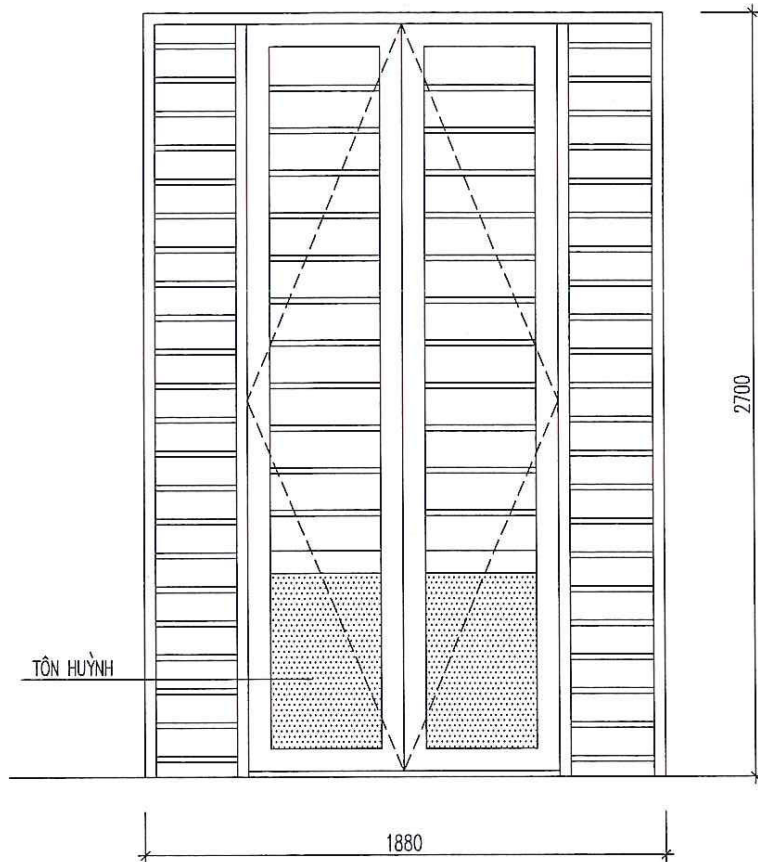

CỬA ĐI D4G

SỐ LƯỢNG: 18 BỘ
CỬA ĐI GỖ KÍNH
ĐÁNH GIÁ HIỆN TRẠNG: MỠI MỘT

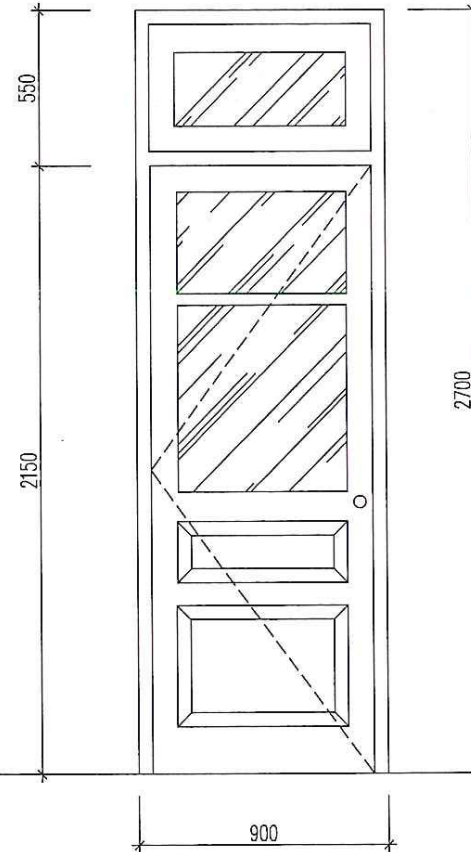

CỬA D4

SỐ LƯỢNG: 23 BỘ
CỬA ĐI THÉP KÍNH
ĐÁNH GIÁ HIỆN TRẠNG: BONG TRÓC SƠN, BẠC MÀU

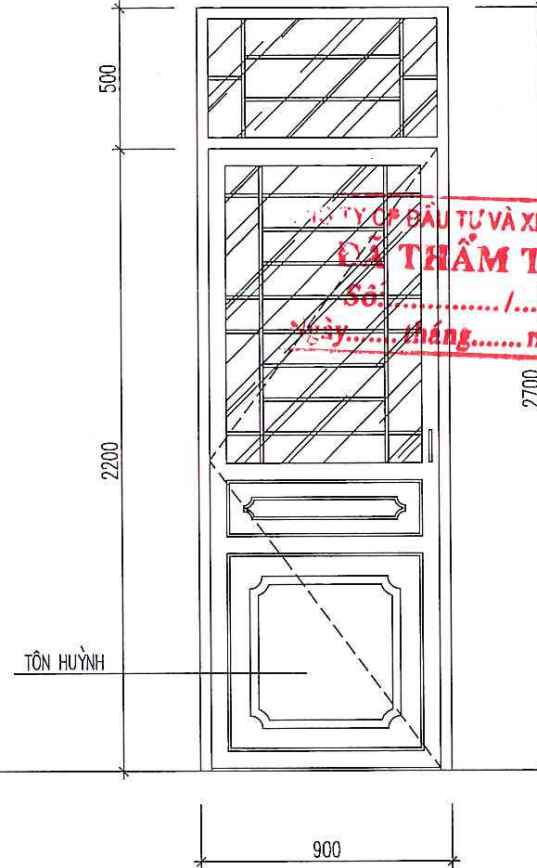

VIỆN TƯ VẤN ĐẦU TƯ VÀ XD PHÚC HUY
ĐÃ THẨM TRA
Số: /
Ngày: tháng năm 20....

CỬA SỔ S3

SỐ LƯỢNG: 03 BỘ
CỬA SỔ GỖ KÍNH
ĐÁNH GIÁ HIỆN TRẠNG: MỠI MỘT

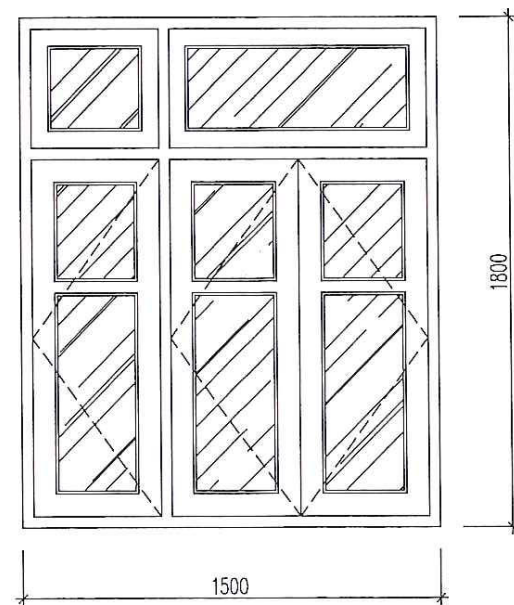

CỬA SỔ S3

SỐ LƯỢNG: 15 BỘ
CỬA SỔ THÉP KÍNH
ĐÁNH GIÁ HIỆN TRẠNG: BONG TRÓC SƠN, BẠC MÀU

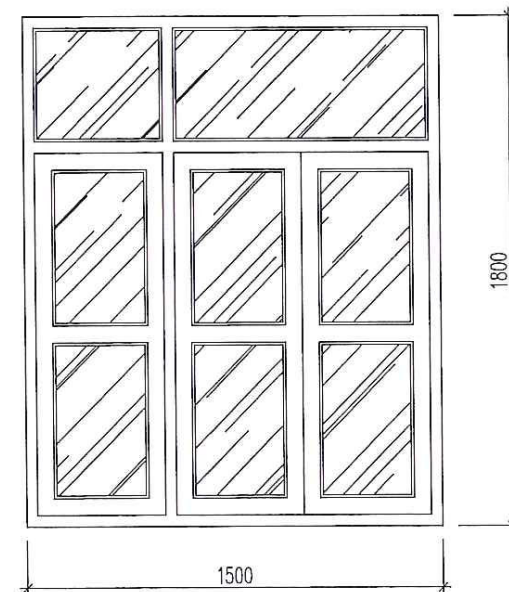

HIỆU ĐÍNH			
LẦN	NGÀY	THIẾT KẾ	DUYỆT
TRƯỜNG			
CHỦ ĐẦU TƯ - PROJECT OWNER: CÔNG TY TNHH ĐẦU TƯ VÀ XÂY DỰNG CÔNG NGHỆ GIAO VẬN TẠI ĐỊA ĐIỂM: 278 LAM SƠN, ĐỒNG TÂM, TP. VINH YÊN TEL:			
TÊN CÔNG TRÌNH - PROJECT: SỬA CHỮA, CHỐNG XƯƠNG CẤP MỘT SỐ HẠNG MỤC NHÀ KÝ TỨC XÁ B2 TẠI VINH PHÚC (NAY LÀ PHÚ THỌ)			
ĐỊA ĐIỂM - LOCATION: 278 LAM SƠN, ĐỒNG TÂM, TP. VINH YÊN, VINH PHÚC			
HẠNG MỤC - ITEM: SỬA CHỮA			
ĐƠN VỊ TƯ VẤN THIẾT KẾ - DESIGNED BY: CÔNG TY CỔ PHẦN ĐẦU TƯ XÂY DỰNG VIỆT TÙNG SỐ NHÀ 26 - TDP ĐỒNG MỨC - THỊ TRẤN HƯƠNG CANH HUYỆN BÌNH XUYỀN - TỈNH VINH PHÚC TEL: 0978.846.215 - FAX:			
GIÁM ĐỐC - DIRECTOR: CÔNG TY CỔ PHẦN ĐẦU TƯ XÂY DỰNG VIỆT TÙNG NGUYỄN VĂN LONG			
CHỦ NHIỆM - MAJOR ARCHITECT: KTS. NGUYỄN ĐỨC THÀNH			
CHỦ TRÌ KIẾN TRÚC ARCHITECTURAL CHIEF ARCHITECT: KTS. NGUYỄN ĐỨC THÀNH			
THIẾT KẾ + VẼ - DESIGNER: KS: PHẠM TRUNG SƠN			
QUẢN LÝ KỸ THUẬT - TECHNICAL MANAGER: KS: BÙI VĂN HIỆP			
TÊN BẢN VẼ - DRAWING NAME: CHI TIẾT CỬA			
TỶ LỆ - SCALE	BẢN VẼ SỐ - DRAWING NO		
	HT-19		
HOÀN THÀNH - ACCOMPLISH	GIAI ĐOẠN - STAGE		
....../2026	...		

CỬA ĐI D5

SỐ LƯỢNG: 32 BỘ
CỬA ĐI GỖ
ĐÁNH GIÁ HIỆN TRẠNG: MỠI MỘT

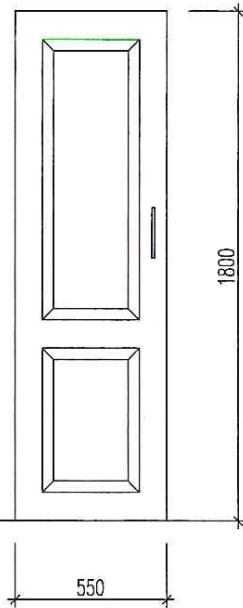

CỬA ĐI D5

CỬA ĐI THÉP HỘP BỊT ALU
ĐÁNH GIÁ HIỆN TRẠNG: VẮN SỬ DỤNG ĐƯỢC

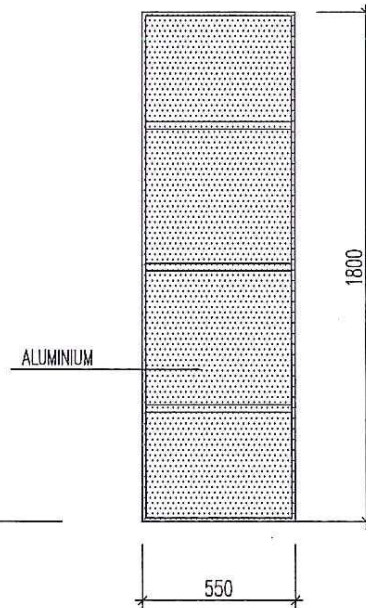

CỬA ĐI D6

SỐ LƯỢNG: 01 BỘ
CỬA ĐI KHUNG THÉP BỊT TÔN
ĐÁNH GIÁ HIỆN TRẠNG: BONG TRÓC SƠN, BẠC MÀU

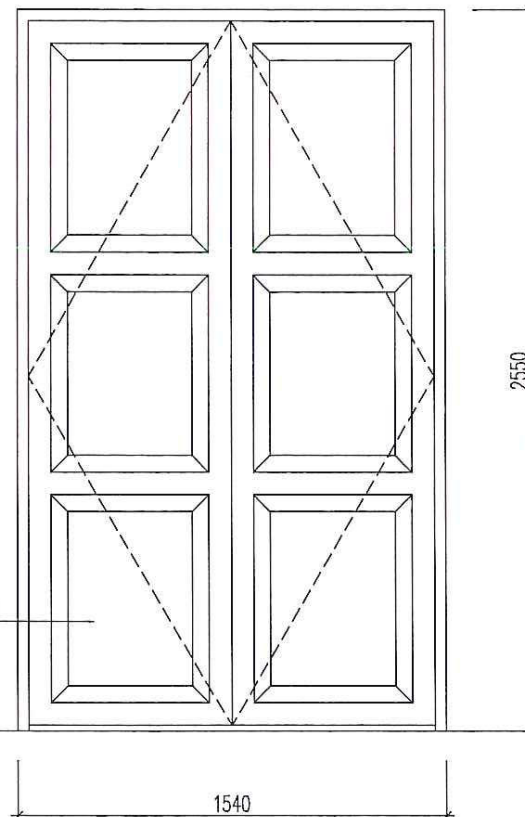

CỬA ĐI D7

SỐ LƯỢNG: 09 BỘ
CỬA ĐI GỖ
ĐÁNH GIÁ HIỆN TRẠNG: MỠI MỘT

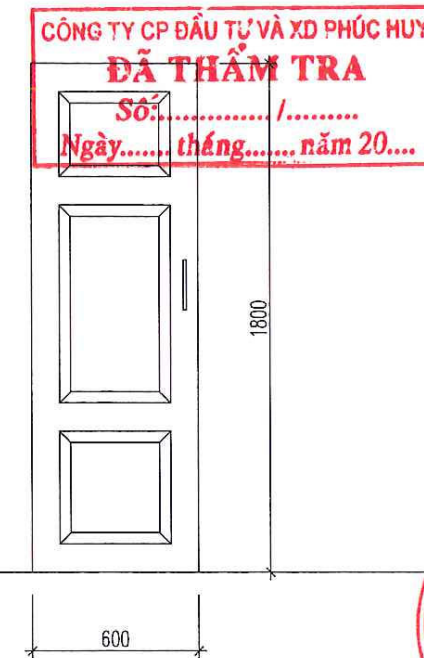

CỬA SỔ S4

SỐ LƯỢNG: 02 BỘ
CỬA SỔ GỖ KÍNH
ĐÁNH GIÁ HIỆN TRẠNG: MỠI MỘT

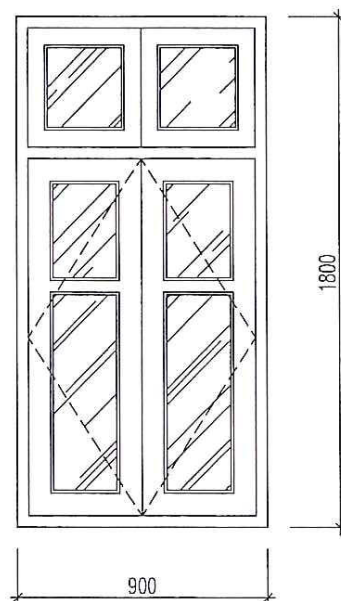

CỬA SỔ S5

SỐ LƯỢNG: 39 BỘ
CỬA SỔ GỖ KÍNH
ĐÁNH GIÁ HIỆN TRẠNG: MỠI MỘT

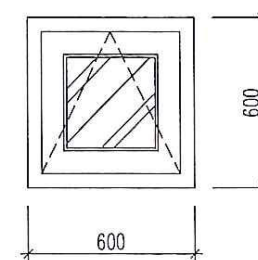

CỬA D8

SỐ LƯỢNG: 04 BỘ
CỬA KHUNG THÉP BỊT TÔN
ĐÁNH GIÁ HIỆN TRẠNG: BONG TRÓC SƠN, BẠC MÀU

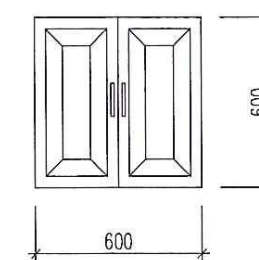

HIỆU DÍNH			
LẦN	NGÀY	THIẾT KẾ	DUYỆT
XÂY			
TRƯỜNG			
CÔNG TY CỔ PHẦN ĐẦU TƯ VÀ XÂY DỰNG VIỆT TÙNG CÔNG TY CỔ PHẦN ĐẦU TƯ VÀ XÂY DỰNG VIỆT TÙNG ĐƠN VỊ TƯ VẤN THIẾT KẾ - DESIGNED BY:			
TÊN CÔNG TRÌNH - PROJECT: SỬA CHỮA, CHỐNG XƯỚNG CẤP MỘT SỐ HẠNG MỤC NHÀ KÝ TỨC XÁ B2 TẠI VINH PHÚC (NAY LÀ PHÚ THỌ)			
ĐỊA ĐIỂM - LOCATION: 278 LAM SƠN, ĐỒNG TÂM, TP. VINH YÊN, VINH PHÚC			
HẠNG MỤC - ITEM: SỬA CHỮA			
ĐƠN VỊ TƯ VẤN THIẾT KẾ - DESIGNED BY:  CÔNG TY CỔ PHẦN ĐẦU TƯ XÂY DỰNG VIỆT TÙNG SỐ NHÀ 26 - TDP ĐÔNG MƯỢC - THỊ TRẤN HƯƠNG CANH HUYỆN BÌNH XUYEN - TỈNH VINH PHÚC TEL: 0979.846.215 - FAX:			
GIÁM ĐỐC - DIRECTOR: NGUYỄN VĂN LONG 			
CHỦ NHIỆM - MAJOR ARCHITECT: KTS. NGUYỄN ĐỨC THÀNH 			
CHỦ TRÌ KIẾN TRÚC ARCHITECTURAL CHIEF ARCHITECT: KTS. NGUYỄN ĐỨC THÀNH 			
THIẾT KẾ + VẼ - DESIGNER: KS: PHẠM TRUNG SƠN 			
QUẢN LÝ KỸ THUẬT - TECHNICAL MANAGER: KS: BÙI VĂN HIỆP 			
TÊN BẢN VẼ - DRAWING NAME: CHI TIẾT CỬA			
TỶ LỆ - SCALE		BẢN VẼ SỐ - DRAWING NO	
		HT-20	
HOÀN THÀNH - ACCOMPLISH		GIAI ĐOẠN - STAGE	
.../.../2026		...	

VÁCH KÍNH VK1

SỐ LƯỢNG: 04 BỘ
 VÁCH KHUNG NHÔM KÍNH
 ĐÁNH GIÁ HIỆN TRẠNG: HỎNG, MẤT GIOĂNG

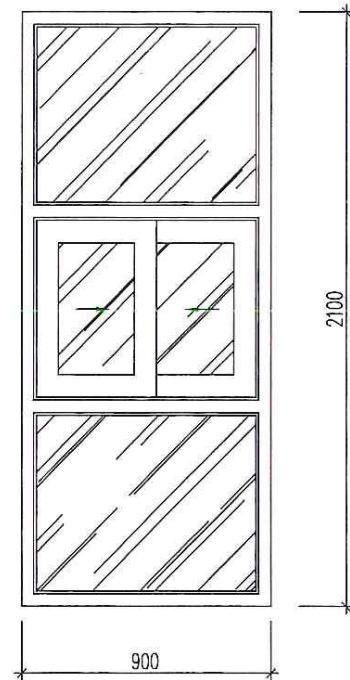

VÁCH KÍNH VK1*

SỐ LƯỢNG: 12 BỘ
 VÁCH KHUNG NHÔM KÍNH
 ĐÁNH GIÁ HIỆN TRẠNG: HỎNG, MẤT GIOĂNG

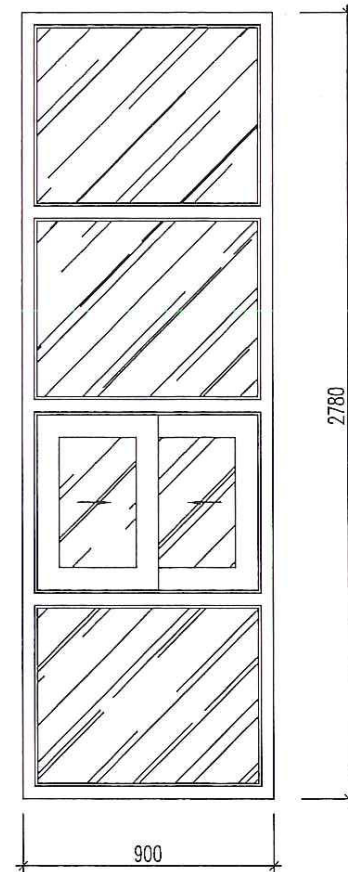

VÁCH KÍNH VK2

SỐ LƯỢNG: 04 BỘ
 VÁCH KHUNG NHÔM KÍNH
 ĐÁNH GIÁ HIỆN TRẠNG: HỎNG, VỠ KÍNH, MẤT GIOĂNG

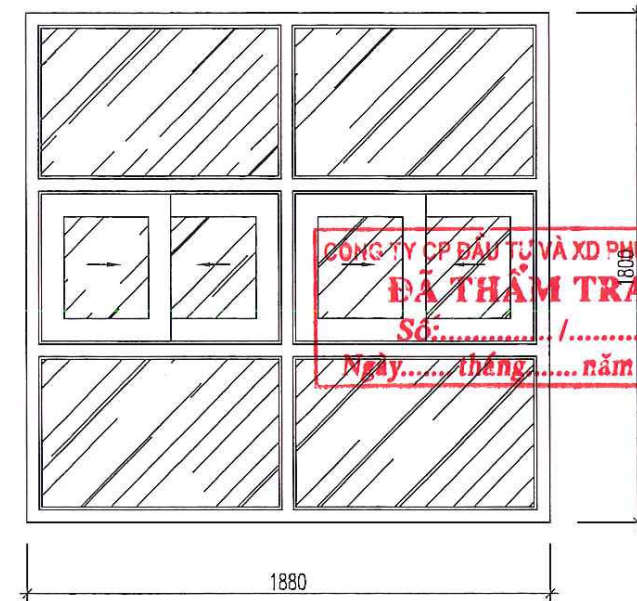

CÔNG TY CP ĐẦU TƯ VÀ XD PHÚC HUY
ĐÃ THẨM TRA
 Số:...../.....
 Ngày.....tháng.....năm 20....

VÁCH KÍNH VK3

SỐ LƯỢNG: 02 BỘ
 VÁCH KHUNG NHÔM KÍNH
 ĐÁNH GIÁ HIỆN TRẠNG: HỎNG, VỠ KÍNH, MẤT GIOĂNG

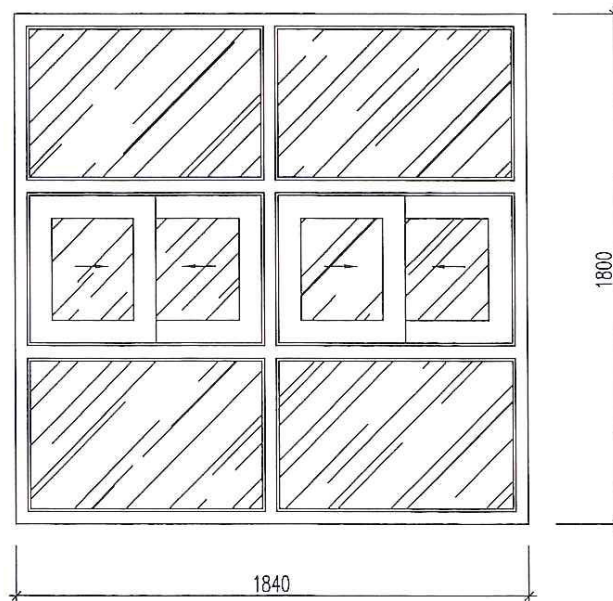

VÁCH KÍNH VK4

SỐ LƯỢNG: 02 BỘ
 VÁCH KHUNG NHÔM KÍNH
 ĐÁNH GIÁ HIỆN TRẠNG: HỎNG, MẤT GIOĂNG

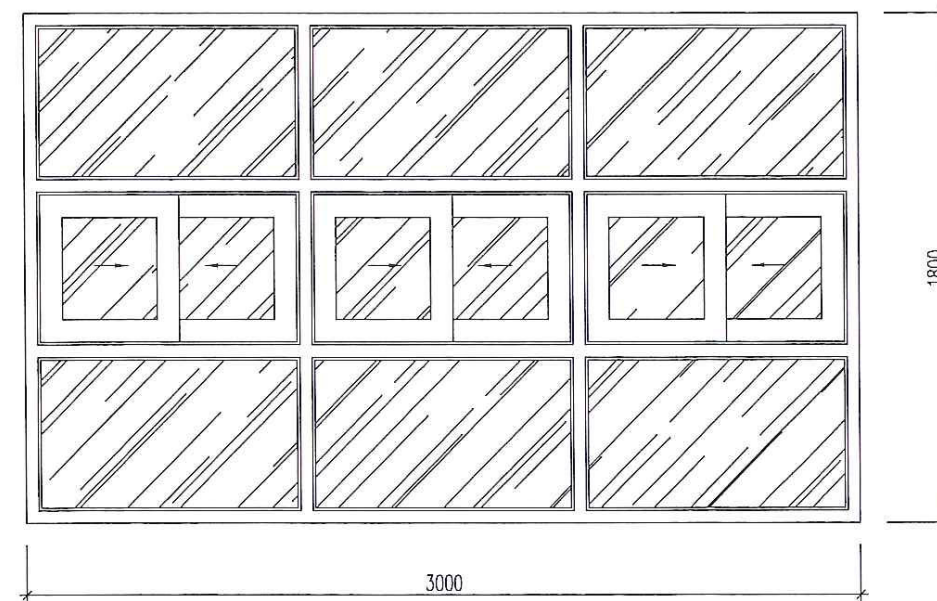

HIỆU DÍNH			
LẦN	NGÀY	THIẾT KẾ	DUYỆT
CHỦ ĐẦU TƯ - PROJECT OWNER: ĐẠI HỌC CÔNG NGHỆ GIAO THÔNG VẬN TẢI ĐƠN VỊ: 278 LAM SƠN, ĐỒNG TÂM, TP. VINH YÊN TEL:			
TÊN CÔNG TRÌNH - PROJECT: * SỬA CHỮA, CHỐNG XƯỚNG CẤP MỘT SỐ HẠNG MỤC NHÀ KÝ TỨC XÁ B2 TẠI VINH PHÚC (NAY LÀ PHÚ THỌ)			
ĐỊA ĐIỂM - LOCATION: 278 LAM SƠN, ĐỒNG TÂM, TP. VINH YÊN, VINH PHÚC			
HẠNG MỤC - ITEM: SỬA CHỮA			
ĐƠN VỊ TƯ VẤN THIẾT KẾ - DESIGNED BY: CÔNG TY CỔ PHẦN ĐẦU TƯ XÂY DỰNG VIỆT TÙNG SỐ NHÀ 26 - TDP ĐỒNG MƯỜP - THỊ TRẤN HƯƠNG CẢNH HUYỆN BÌNH XUYỀN - TỈNH VINH PHÚC TEL: 0978.846.215 - FAX:			
GIÁM ĐỐC - DIRECTOR: CỔ PHẦN ĐẦU TƯ XÂY DỰNG VIỆT TÙNG NGUYỄN VĂN LONG CHỦ NHIỆM - MAJOR ARCHITECT:			
KTS. NGUYỄN ĐỨC THÀNH CHỦ TRÌ KIẾN TRÚC ARCHITECTURAL CHIEF ARCHITECT: KTS. NGUYỄN ĐỨC THÀNH			
THIẾT KẾ + VẼ - DESIGNER: KS: PHẠM TRUNG SƠN QUẢN LÝ KỸ THUẬT - TECHNICAL MANAGER: KS: BÙI VĂN HIỆP			
TÊN BẢN VẼ - DRAWING NAME: CHI TIẾT CỬA			
TỶ LỆ - SCALE		BẢN VẼ SỐ - DRAWING NO HT-21	
HOÀN THÀNH - ACCOMPLISH/2026		GIẢI ĐOẠN - STAGE ...	

VÁCH KÍNH VK5

SỐ LƯỢNG: 02 BỘ
 VÁCH KHUNG NHÔM KÍNH
 ĐÁNH GIÁ HIỆN TRẠNG: HỒNG, MẮT GIOĂNG

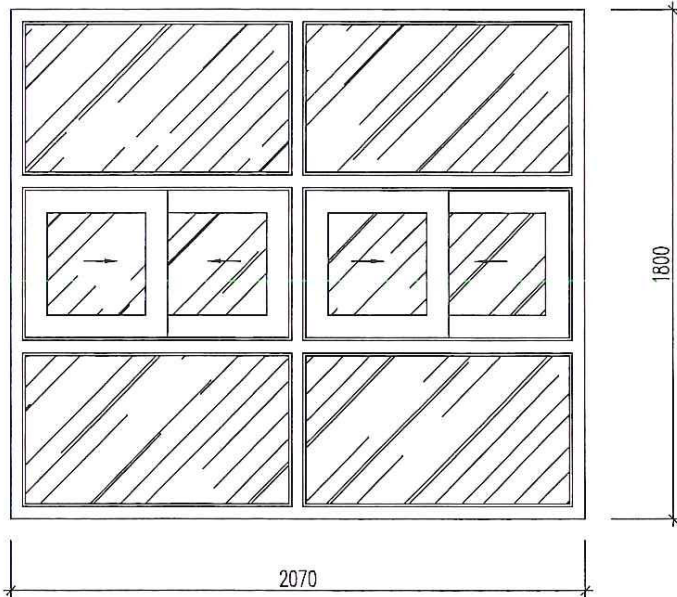

VÁCH KÍNH VK6

SỐ LƯỢNG: 01 BỘ
 VÁCH KHUNG NHÔM KÍNH
 ĐÁNH GIÁ HIỆN TRẠNG: HỒNG, MẮT GIOĂNG

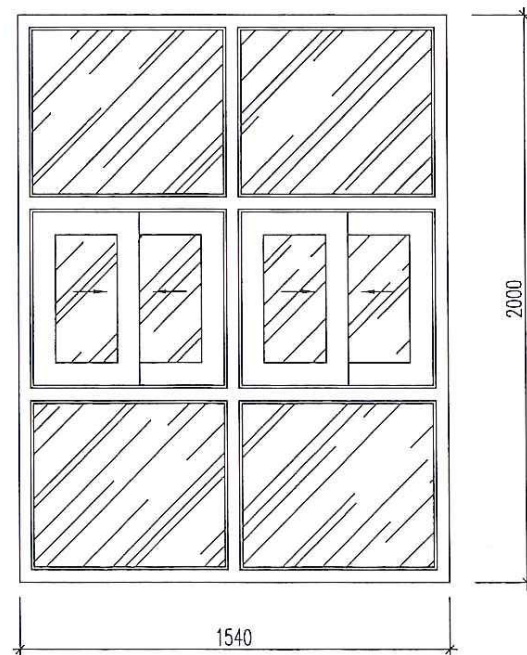

VÁCH KÍNH VK7

SỐ LƯỢNG: 04 BỘ
 VÁCH KHUNG NHÔM KÍNH
 ĐÁNH GIÁ HIỆN TRẠNG: HỒNG, VỠ KÍNH, MẮT GIOĂNG

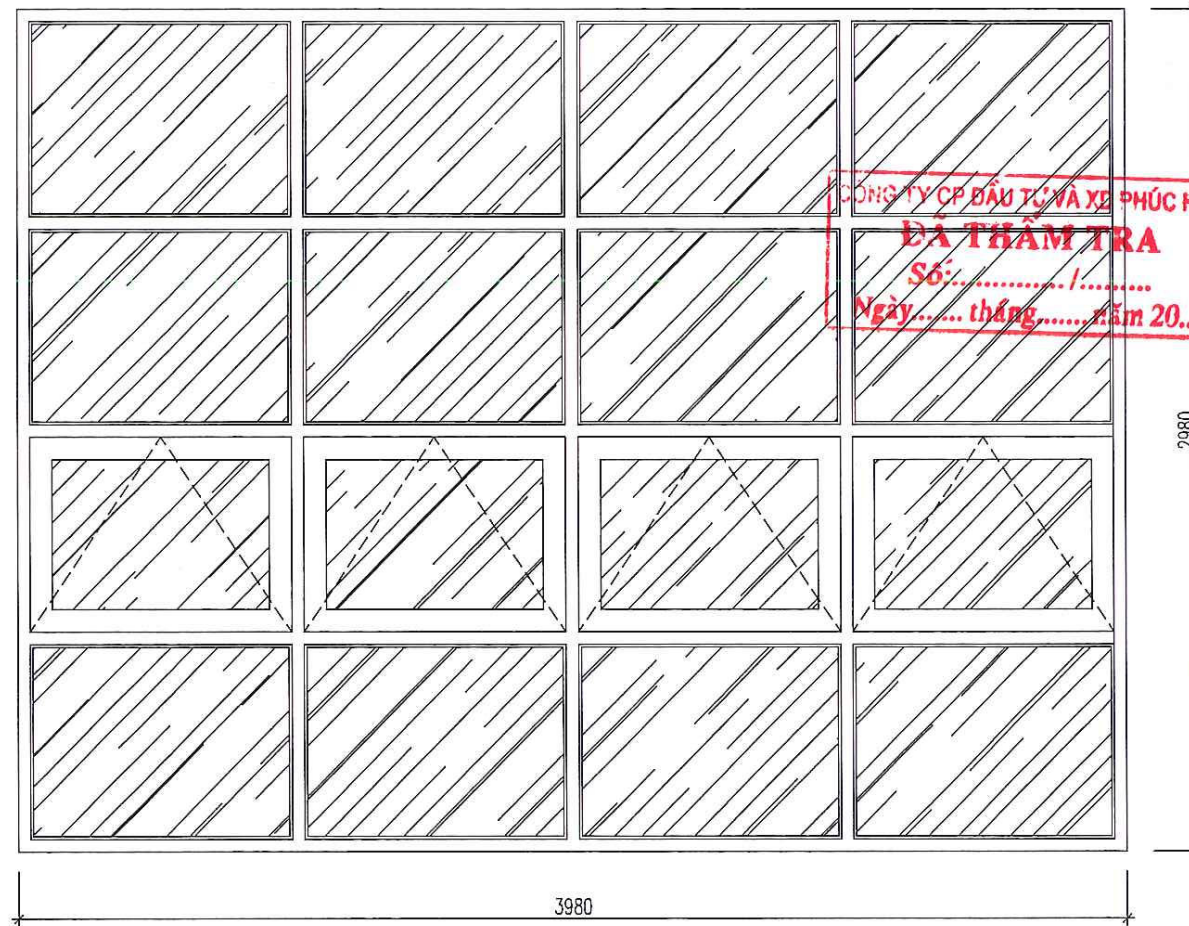

HIỆU DÍNH			
LẦN	NGÀY	THIẾT KẾ	DUYỆT
<p>TRƯỜNG ĐẠI HỌC CÔNG NGHỆ GIAO THÔNG VẬN TẢI</p> <p>CHỦ ĐẦU TƯ - PROJECT OWNER: CÔNG TY CỔ PHẦN ĐẦU TƯ VÀ XÂY DỰNG VIỆT TÙNG ĐỊA ĐIỂM: 278 LAM SƠN, ĐỒNG TÂM, TP. VINH YÊN TEL:</p>			
<p>TÊN CÔNG TRÌNH - PROJECT: SỬA CHỮA, CHỐNG XUỐNG CẤP MỘT SỐ HẠNG MỤC NHÀ KÝ TỨC XÁ B2 TẠI VINH PHÚC (NAY LÀ PHÚ THỌ)</p>			
<p>ĐỊA ĐIỂM - LOCATION: 278 LAM SƠN, ĐỒNG TÂM, TP. VINH YÊN, VINH PHÚC</p>			
<p>HẠNG MỤC - ITEM: SỬA CHỮA</p>			
<p>ĐƠN VỊ TƯ VẤN THIẾT KẾ - DESIGNED BY: CÔNG TY CỔ PHẦN ĐẦU TƯ XÂY DỰNG VIỆT TÙNG SỐ NHÀ 26 - TDP ĐỒNG MÙC - THỊ TRẤN HƯƠNG CANH HUYỆN BÌNH XUYỀN - TỈNH VINH PHÚC TEL: 0978.846.215 - FAX:</p>			
<p>GIÁM ĐỐC - DIRECTOR: CÔNG TY CỔ PHẦN ĐẦU TƯ XÂY DỰNG VIỆT TÙNG NGUYỄN VĂN LONG</p>			
<p>CHỦ NHIỆM - MAJOR ARCHITECT: KTS. NGUYỄN ĐỨC THÀNH</p>			
<p>CHỦ TRÌ KIẾN TRÚC ARCHITECTURAL CHIEF ARCHITECT: KTS. NGUYỄN ĐỨC THÀNH</p>			
<p>THIẾT KẾ + VẼ - DESIGNER: KS. PHẠM TRUNG SƠN</p>			
<p>QUẢN LÝ KỸ THUẬT - TECHNICAL MANAGER: KS. BÙI VĂN HIỆP</p>			
<p>TÊN BẢN VẼ - DRAWING NAME: CHI TIẾT CỬA</p>			
TỶ LỆ - SCALE	BẢN VẼ SỐ - DRAWING NO HT-22		
HOÀN THÀNH - ACCOMPLISH .../.../2026	GIAI ĐOẠN - STAGE ...		

VÁCH KÍNH VK8

SỐ LƯỢNG: 02 BỘ
 VÁCH KHUNG NHÔM KÍNH
 ĐÁNH GIÁ HIỆN TRẠNG: HỎNG, VỠ KÍNH, MẤT GIOĂNG

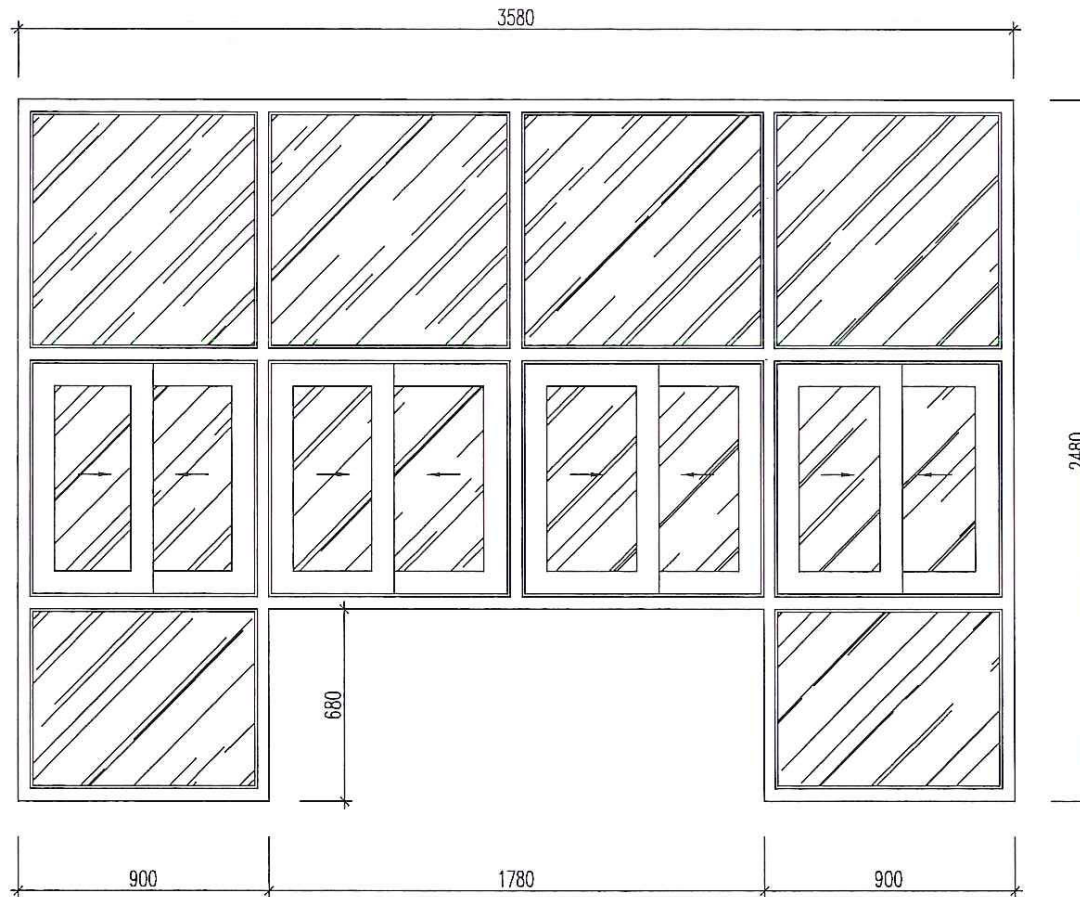

CÔNG TY CP ĐẦU TƯ VÀ XD PHÚC HUY
ĐÃ THẨM TRA
 Số:...../.....
 Ngày..... tháng..... năm 20....

HIỆU ĐÍNH			
LẦN	NGÀY	THIẾT KẾ	DUYỆT
1	15/05/2025	TRƯỜNG	TRƯỜNG
CHỦ ĐẦU TƯ - PROJECT OWNER: TRƯỜNG ĐẠI HỌC CÔNG NGHỆ GIAO THÔNG VẬN TẢI ĐỊA ĐIỂM: 27 LAM SƠN, ĐỒNG TÂM, TP. VINH YÊN TEL:			
TÊN CÔNG TRÌNH - PROJECT: SỬA CHỮA, CHỐNG XUỐNG CẤP MỘT SỐ HẠNG MỤC NHÀ KÝ TÚC XÁ B2 TẠI VINH PHÚC (NAY LÀ PHÚ THỌ)			
ĐỊA ĐIỂM - LOCATION: 278 LAM SƠN, ĐỒNG TÂM, TP. VINH YÊN, VINH PHÚC			
HẠNG MỤC - ITEM: SỬA CHỮA			
ĐƠN VỊ TƯ VẤN THIẾT KẾ - DESIGNED BY:  CÔNG TY CỔ PHẦN ĐẦU TƯ XÂY DỰNG VIỆT TÙNG SỐ NHÀ 26 - TĐ ĐỒNG MƯỜI - THỊ TRẤN HƯƠNG CẢNH HUYỆN BÌNH XUYỀN - TỈNH VINH PHÚC TEL: 0978.344.215 - FAX:			
GIÁM ĐỐC / DIRECTOR: ĐẦU TƯ XÂY DỰNG VIỆT TÙNG NGUYỄN VĂN LONG			
CHỦ NHIỆM - MAJOR ARCHITECT:  KTS. NGUYỄN ĐỨC THÀNH			
CHỦ TRÌ KIẾN TRÚC ARCHITECTURAL CHIEF ARCHITECT:  KTS. NGUYỄN ĐỨC THÀNH			
THIẾT KẾ + VẼ - DESIGNER:  KS: PHẠM TRUNG SƠN			
QUẢN LÝ KỸ THUẬT - TECHNICAL MANAGER:  KS: BÙI VĂN HIỆP			
TÊN BẢN VẼ - DRAWING NAME: CHI TIẾT CỬA			
TỶ LỆ - SCALE	BẢN VẼ SỐ - DRAWING NO		
	HT-23		
HOÀN THÀNH - ACCOMPLISH	GIAI ĐOẠN - STAGE		
.../.../2026	...		

VÁCH KÍNH VK9

SỐ LƯỢNG: 03 BỘ
 VÁCH KHUNG NHÔM KÍNH
 ĐÁNH GIÁ HIỆN TRẠNG: HỒNG, VỠ KÍNH, MẮT GIOĂNG

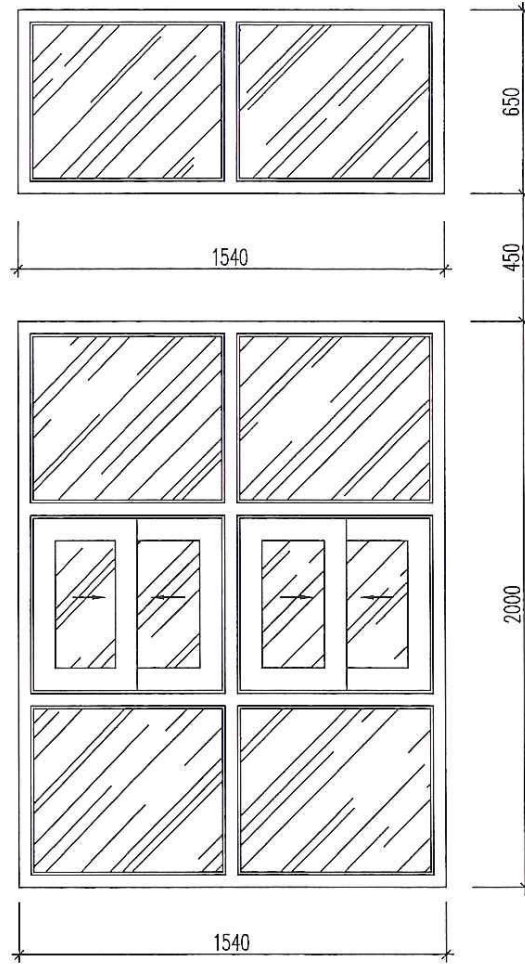

VÁCH KÍNH VK9*

SỐ LƯỢNG: 03 BỘ
 VÁCH KHUNG NHÔM KÍNH
 ĐÁNH GIÁ HIỆN TRẠNG: HỒNG, VỠ KÍNH, MẮT GIOĂNG

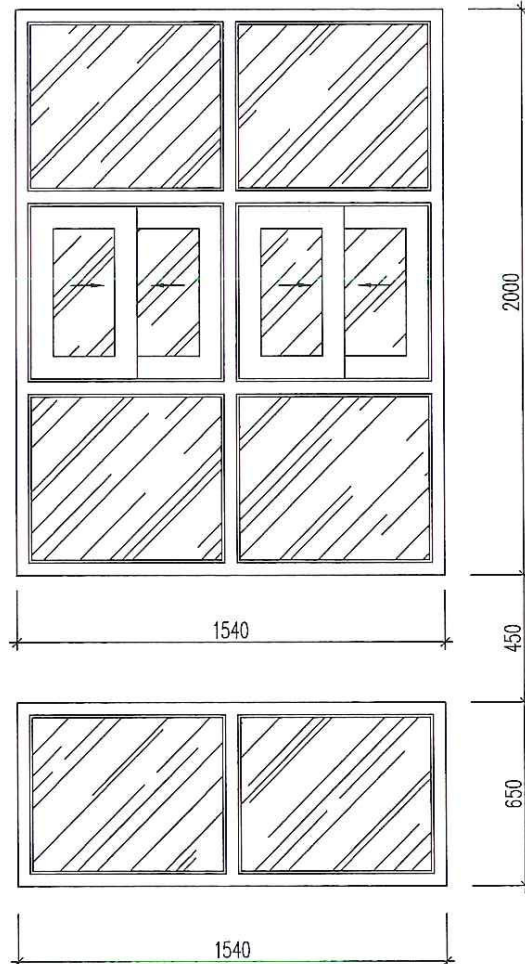

VÁCH KÍNH VK10

SỐ LƯỢNG: 02 BỘ
 VÁCH KHUNG NHÔM KÍNH
 ĐÁNH GIÁ HIỆN TRẠNG: HỒNG, VỠ KÍNH, MẮT GIOĂNG

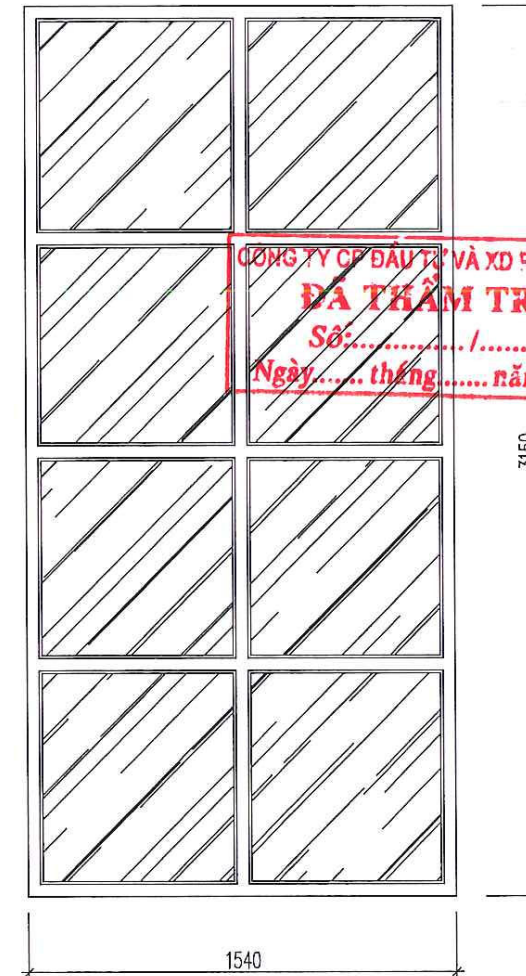

CÔNG TY CỔ PHẦN ĐẦU TƯ VÀ XD PHÚC HUY
ĐÃ THẨM TRA
 Số:...../.....
 Ngày..... tháng..... năm 20....

HIỆU DÍNH			
LẦN	NGÀY	THIẾT KẾ	DUYỆT
CHỦ ĐẦU TƯ - PROJECT OWNER: CÔNG TY CỔ PHẦN ĐẦU TƯ VÀ XD PHÚC HUY GIAO THÔNG VẬN TẢI ĐƠN VỊ: 278 LAM SƠN, ĐỒNG TÂM, TP. VINH YÊN TEL:.....			
TÊN CÔNG TRÌNH - PROJECT: SỬA CHỮA, CHỐNG XUỐNG CẤP MỘT SỐ HẠNG MỤC NHÀ KÝ TỨC XÁ B2 TẠI VINH PHÚC (NAY LÀ PHÚ THỌ)			
ĐỊA ĐIỂM - LOCATION: 278 LAM SƠN, ĐỒNG TÂM, TP. VINH YÊN, VINH PHÚC			
HẠNG MỤC - ITEM: SỬA CHỮA			
ĐƠN VỊ TƯ VẤN THIẾT KẾ - DESIGNED BY:  CÔNG TY CỔ PHẦN ĐẦU TƯ XÂY DỰNG VIỆT TÙNG SỐ NHÀ 26 - TDP ĐỒNG MƯỚC - THỊ TRẤN HƯƠNG CANH HUYỆN BÌNH XUYỀN - TỈNH VINH PHÚC TEL: 0978.846.215 - FAX:			
GIÁM ĐỐC - DIRECTOR: CỔ PHẦN ĐẦU TƯ XÂY DỰNG VIỆT TÙNG NGUYỄN VĂN LONG			
CHỦ NHIỆM - MAJOR ARCHITECT:  KTS. NGUYỄN ĐỨC THÀNH			
CHỦ TRÌ KIẾN TRÚC ARCHITECTURAL CHIEF ARCHITECT:  KTS. NGUYỄN ĐỨC THÀNH			
THIẾT KẾ + VẪ - DESIGNER:  KS: PHẠM TRUNG SƠN			
QUẢN LÝ KỸ THUẬT - TECHNICAL MANAGER:  KS: BÙI VĂN HIỆP			
TÊN BẢN VẼ - DRAWING NAME: CHI TIẾT CỬA			
TỶ LỆ - SCALE	BẢN VẼ SỐ - DRAWING NO		
	HT-24		
HOÀN THÀNH - ACCOMPLISH	GIẢI ĐOẠN - STAGE		
.../.../2026	...		



LAM SẮT LS1

SỐ LƯỢNG: 04 BỘ
KHUNG THÉP HỘP
ĐÁNH GIÁ HIỆN TRẠNG: HẠN GÌ, ĐỨT GẦY, MẤT AN TOÀN

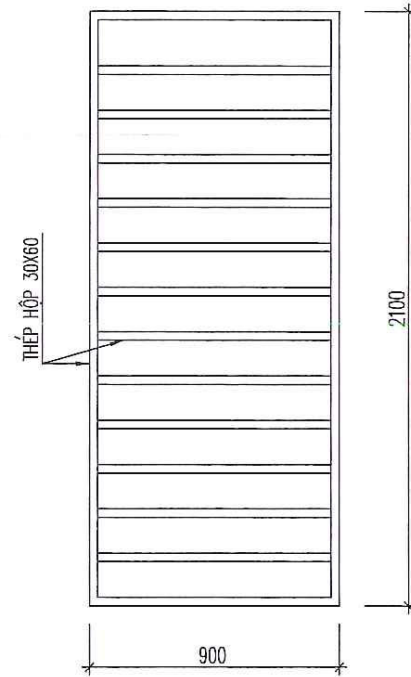

LAM SẮT LS1*

SỐ LƯỢNG: 12 BỘ
KHUNG THÉP HỘP
ĐÁNH GIÁ HIỆN TRẠNG: HẠN GÌ, ĐỨT GẦY, MẤT AN TOÀN

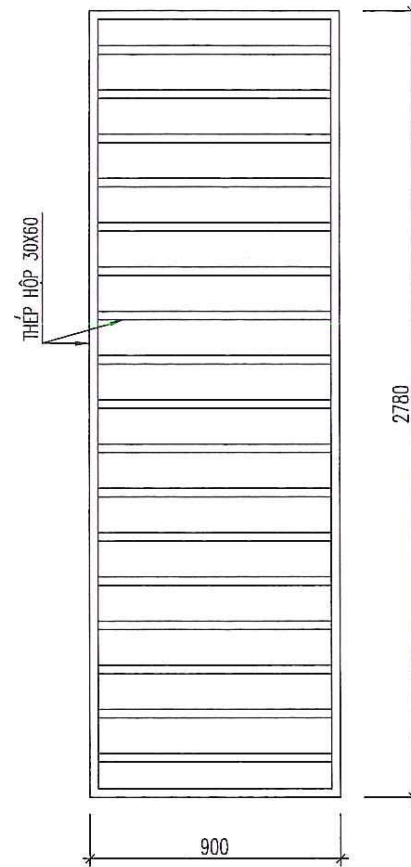

LAM SẮT LS8

SỐ LƯỢNG: 02 BỘ
KHUNG THÉP HỘP
ĐÁNH GIÁ HIỆN TRẠNG: HẠN GÌ, ĐỨT GẦY, MẤT AN TOÀN

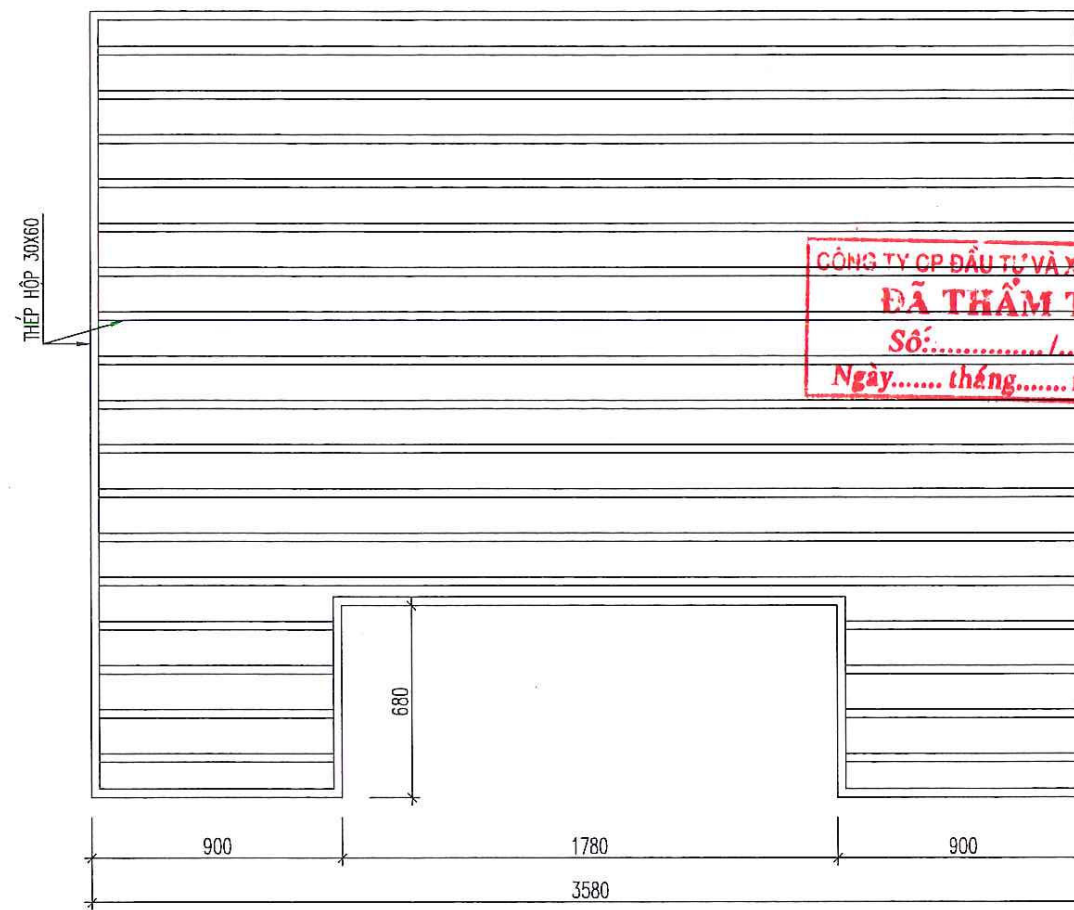

CÔNG TY CP ĐẦU TƯ VÀ XD PHÚC HUY
ĐÃ THẨM TRA
Số:...../.....
Ngày..... tháng..... năm 20....

LAM SẮT LS2

SỐ LƯỢNG: 04 BỘ
KHUNG THÉP HỘP
ĐÁNH GIÁ HIỆN TRẠNG: HẠN GÌ, ĐỨT GẦY, MẤT AN TOÀN

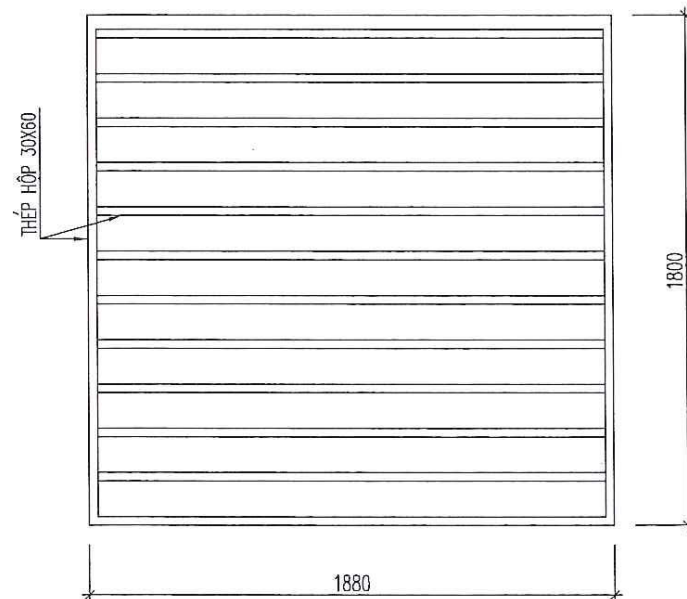

LAM SẮT LS3

SỐ LƯỢNG: 02 BỘ
KHUNG THÉP HỘP
ĐÁNH GIÁ HIỆN TRẠNG: HẠN GÌ, ĐỨT GẦY, MẤT AN TOÀN

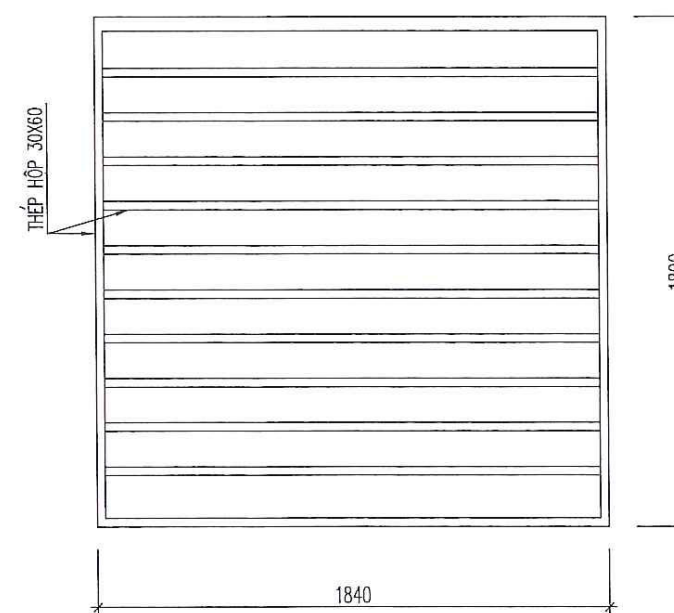

HIỆU ĐÍNH			
LẦN	NGÀY	THIẾT KẾ	DUYỆT
XÂY			
TRƯỜNG			
CHỦ ĐẦU TƯ - PROJECT OWNER: TRƯỜNG ĐẠI HỌC CÔNG NGHỆ THÔNG TIN VÀ CÔNG NGHỆ VẬN TÀI ĐỊA ĐIỂM: 278 LAM SƠN, ĐỒNG TÂM, TP. VINH YÊN TEL:			
TÊN CÔNG TRÌNH - PROJECT: SỬA CHỮA, CHỐNG XUỐNG CẤP MỘT SỐ HẠNG MỤC NHÀ KÝ TỨC XÁ B2 TẠI VINH PHÚC (NAY LÀ PHÚ THỌ)			
ĐỊA ĐIỂM - LOCATION: 278 LAM SƠN, ĐỒNG TÂM, TP. VINH YÊN, VINH PHÚC			
HẠNG MỤC - ITEM: SỬA CHỮA			
ĐƠN VỊ TƯ VẤN THIẾT KẾ - DESIGNED BY: <div style="text-align: center;">  VT CONSTRUCTION CÔNG TY CỔ PHẦN ĐẦU TƯ XÂY DỰNG VIỆT TÙNG SỐ NHÀ 26 - TDP ĐỒNG MƯỚC - THỊ TRẤN HƯƠNG CANH HUYỆN BÌNH XUYỀN - TỈNH VINH PHÚC TEL: 0978.846.215 - FAX: </div>			
GIÁM ĐỐC - DIRECTOR: CÔNG TY CỔ PHẦN ĐẦU TƯ XÂY DỰNG VIỆT TÙNG NGUYỄN VĂN LONG			
CHỦ NHIỆM - MAJOR ARCHITECT: <div style="text-align: center;">  KTS. NGUYỄN ĐỨC THÀNH </div>			
CHỦ TRÌ KIẾN TRÚC - ARCHITECTURAL CHIEF ARCHITECT: <div style="text-align: center;">  KTS. NGUYỄN ĐỨC THÀNH </div>			
THIẾT KẾ + VẼ - DESIGNER: <div style="text-align: center;">  KS: PHẠM TRUNG SƠN </div>			
QUẢN LÝ KỸ THUẬT - TECHNICAL MANAGER: <div style="text-align: center;">  KS: BÙI VĂN HIỆP </div>			
TÊN BẢN VẼ - DRAWING NAME: CHI TIẾT CỬA			
TỶ LỆ - SCALE		BẢN VẼ SỐ - DRAWING NO	
		HT-25	
HOÀN THÀNH - ACCOMPLISH		GIẢI ĐOẠN - STAGE	
.../.../2026		...	

M.S.D.N: 25005681
H. BÌNH XUYỀN

KHUNG SẮT KS1

SỐ LƯỢNG: 16 BỘ
KHUNG THÉP HỘP
ĐÁNH GIÁ HIỆN TRẠNG: HẠN GÌ, ĐÚT GẦY, MẤT AN TOÀN

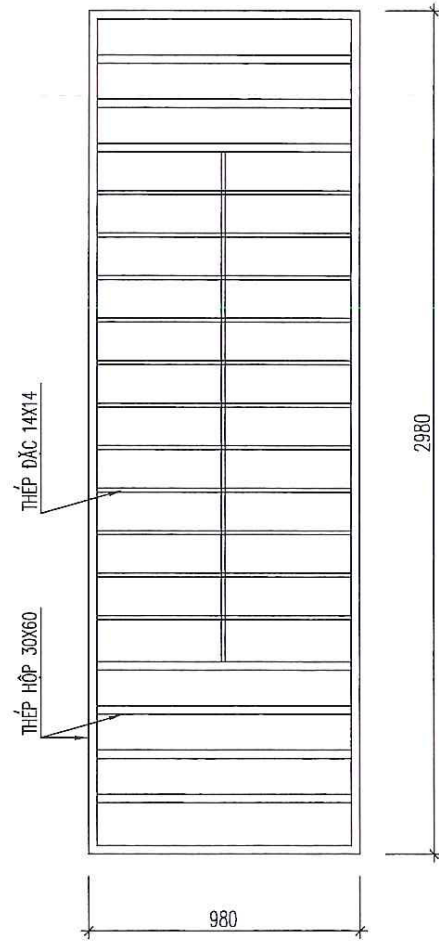

KHUNG SẮT KS2

SỐ LƯỢNG: 16 BỘ
KHUNG THÉP HỘP
ĐÁNH GIÁ HIỆN TRẠNG: HẠN GÌ, ĐÚT GẦY, MẤT AN TOÀN

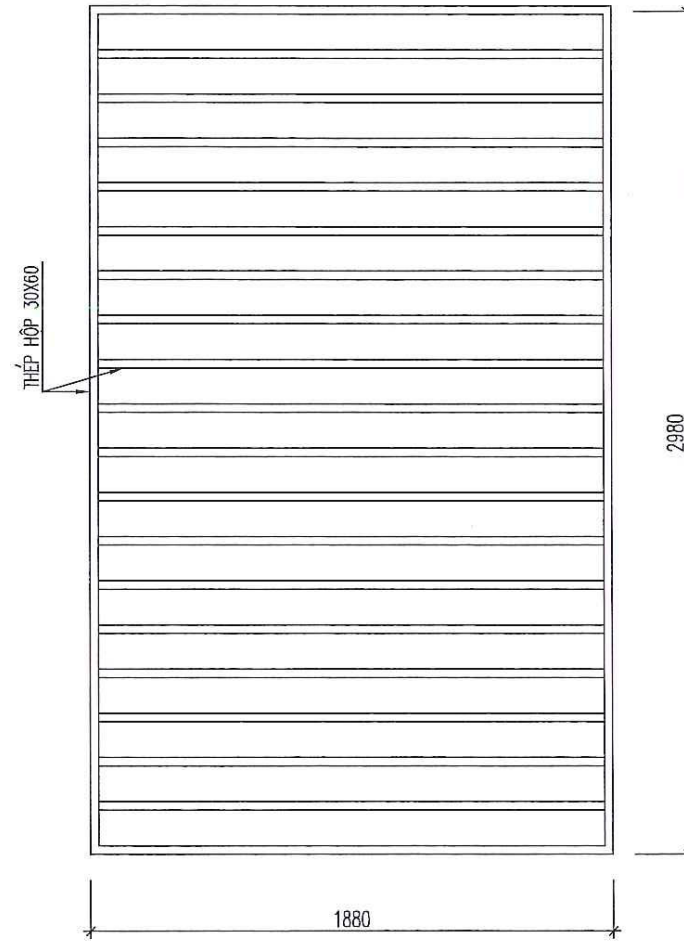

LAM SẮT LS6

SỐ LƯỢNG: 09 BỘ
KHUNG THÉP HỘP
ĐÁNH GIÁ HIỆN TRẠNG: HẠN GÌ, ĐÚT GẦY, MẤT AN TOÀN

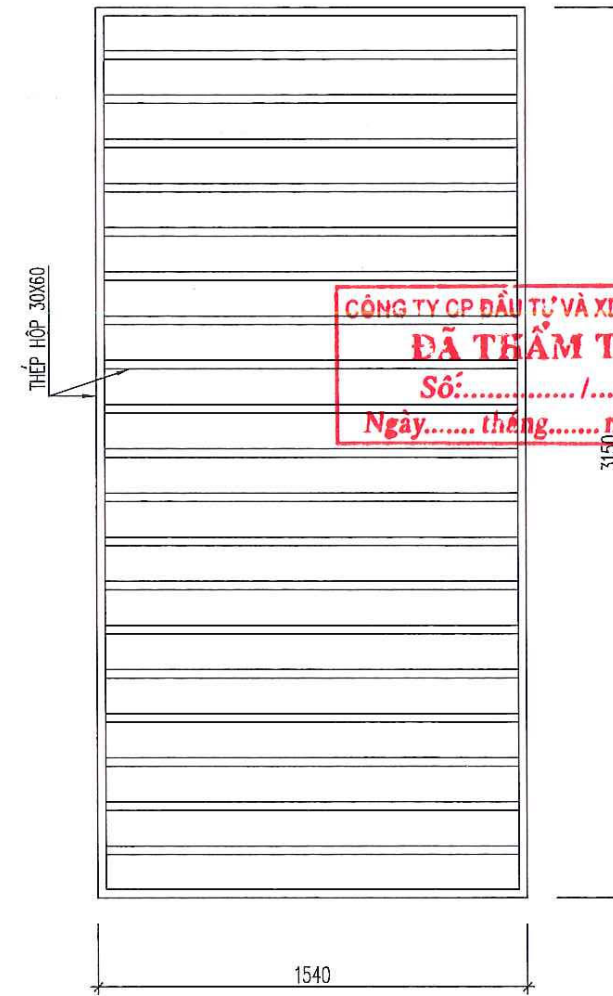

LAM SẮT LS4

SỐ LƯỢNG: 02 BỘ
KHUNG THÉP HỘP
ĐÁNH GIÁ HIỆN TRẠNG: HẠN GÌ, ĐÚT GẦY, MẤT AN TOÀN

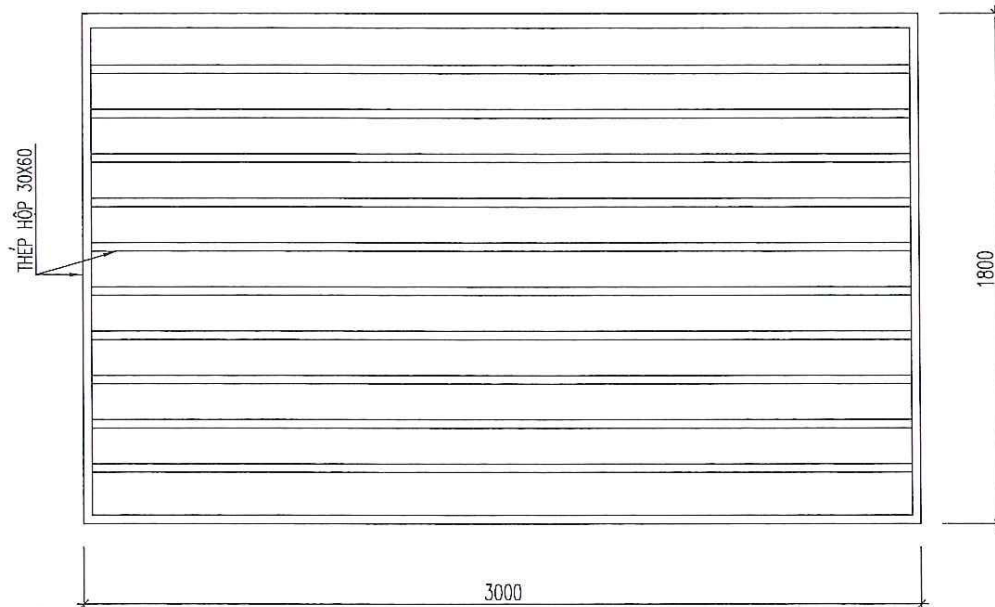

LAM SẮT LS5

SỐ LƯỢNG: 02 BỘ
KHUNG THÉP HỘP
ĐÁNH GIÁ HIỆN TRẠNG: HẠN GÌ, ĐÚT GẦY, MẤT AN TOÀN

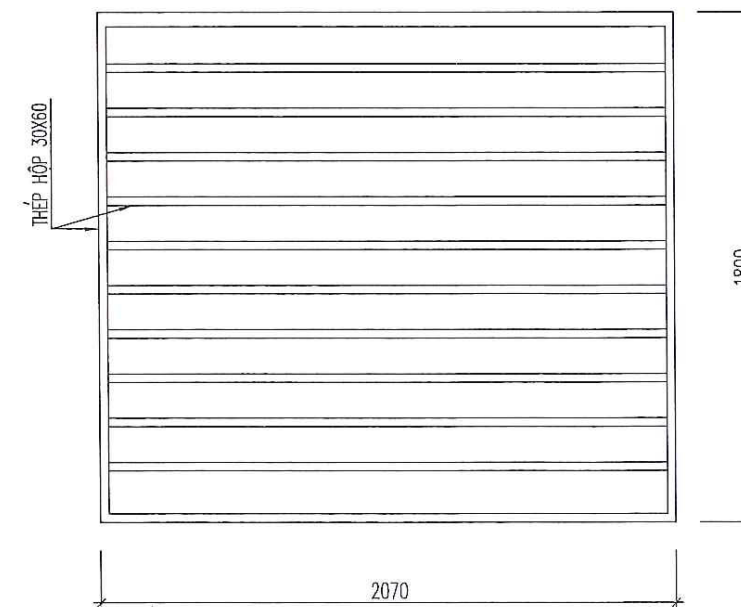

HIỆU ĐÍNH			
LẦN	NGÀY	THIẾT KẾ	DUYỆT
<p>TRƯỜNG ĐẠI HỌC CÔNG NGHỆ GIAO THÔNG VẬN TẢI CÔNG TY CỔ PHẦN ĐẦU TƯ VÀ XÂY DỰNG VIỆT TÙNG ĐƠN VỊ TƯ VẤN THIẾT KẾ - DESIGNED BY:</p>			
<p>CHỦ ĐẦU TƯ - PROJECT OWNER: TRƯỜNG ĐẠI HỌC CÔNG NGHỆ GIAO THÔNG VẬN TẢI ĐƠN VỊ TƯ VẤN THIẾT KẾ - DESIGNED BY: 278 LAM SƠN, ĐỒNG TÂM, TP. VINH YÊN, VINH PHÚC</p>			
<p>TÊN CÔNG TRÌNH - PROJECT: SỬA CHỮA, CHỐNG XUỐNG CẤP MỘT SỐ HẠNG MỤC NHÀ KÝ TỨC XÁ B2 TẠI VINH PHÚC (NAY LÀ PHÚ THỌ)</p>			
<p>ĐỊA ĐIỂM - LOCATION: 278 LAM SƠN, ĐỒNG TÂM, TP. VINH YÊN, VINH PHÚC</p>			
<p>HẠNG MỤC - ITEM: SỬA CHỮA</p>			
<p>CÔNG TY CỔ PHẦN ĐẦU TƯ VÀ XÂY DỰNG VIỆT TÙNG SỐ NHÀ 26 - TDP ĐỒNG MƯỚP - THỊ TRẤN HƯƠNG CANH HUYỆN BÌNH XUYỀN - TỈNH VINH PHÚC TEL: 0978.846.215 - FAX:</p>			
<p>GIÁM ĐỐC - DIRECTOR: NGUYỄN VĂN LONG</p>			
<p>CHỦ NHIỆM - MAJOR ARCHITECT: KTS. NGUYỄN ĐỨC THÀNH</p>			
<p>CHỦ TRƯỞNG KIẾN TRÚC ARCHITECTURAL CHIEF ARCHITECT: KTS. NGUYỄN ĐỨC THÀNH</p>			
<p>THIẾT KẾ + VẼ - DESIGNER: KS: PHẠM TRUNG SƠN</p>			
<p>QUẢN LÝ KỸ THUẬT - TECHNICAL MANAGER: KS: BÙI VĂN HIỆP</p>			
<p>TÊN BẢN VẼ - DRAWING NAME: CHI TIẾT CỬA</p>			
TỶ LỆ - SCALE		BẢN VẼ SỐ - DRAWING NO	
		HT-26	
HOÀN THÀNH - ACCOMPLISH:		GIẢI ĐOẠN - STAGE	
.../.../2026		...	

LAN CAN LC1

SỐ LƯỢNG: 08 BỘ
 LAN CAN THÉP HỘP
 ĐÁNH GIÁ HIỆN TRẠNG: HẠN GÌ, ĐÚT GẦY, MẤT AN TOÀN

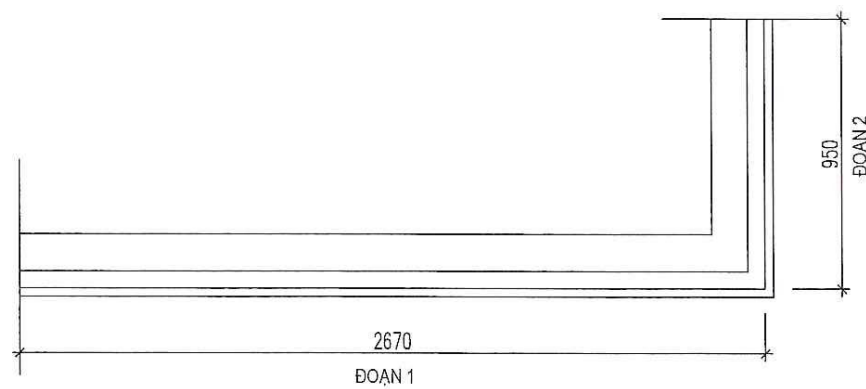
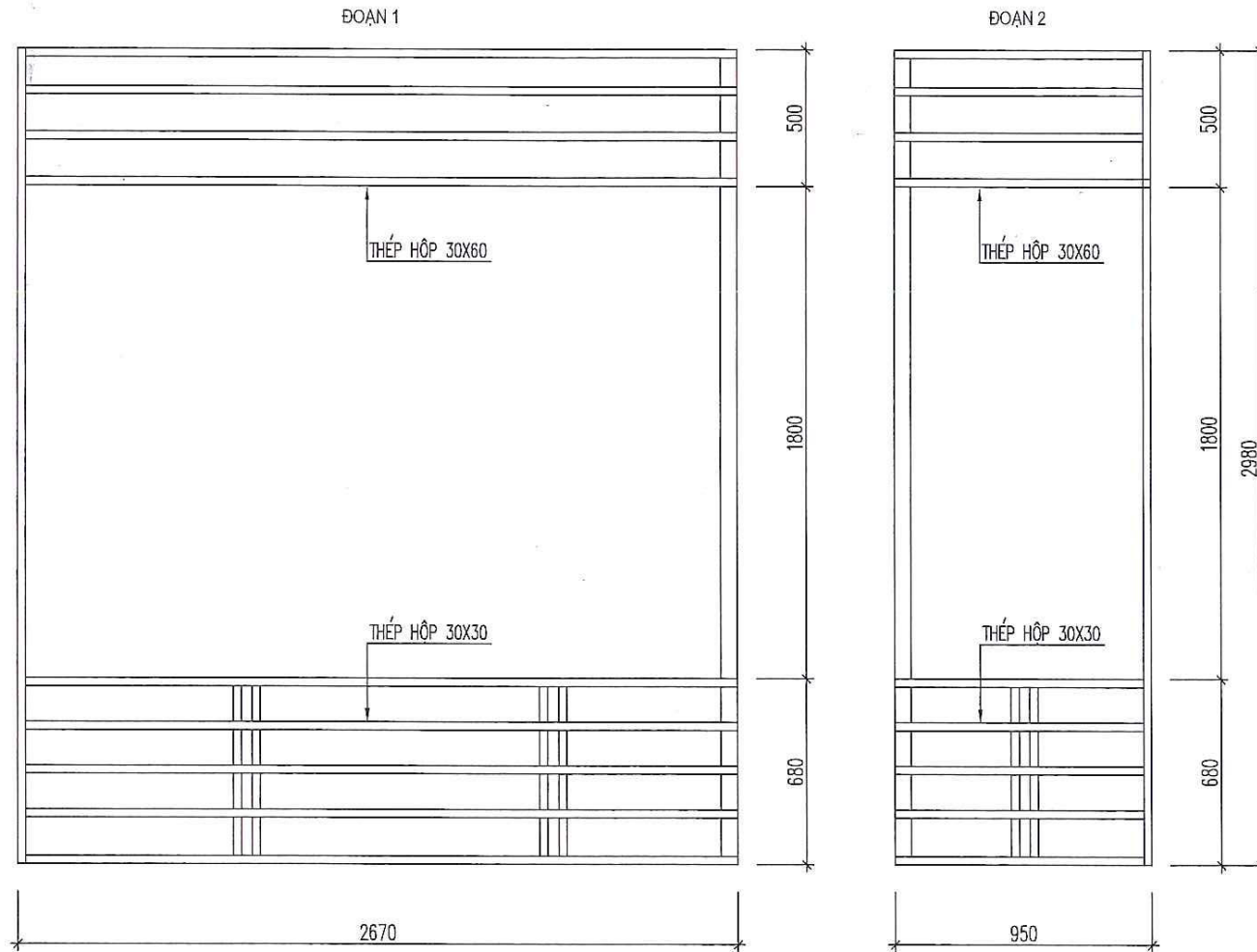

MẶT BẰNG LC1

LAN CAN LC2

SỐ LƯỢNG: 08 BỘ
 LAN CAN THÉP HỘP
 ĐÁNH GIÁ HIỆN TRẠNG: HẠN GÌ, ĐÚT GẦY, MẤT AN TOÀN

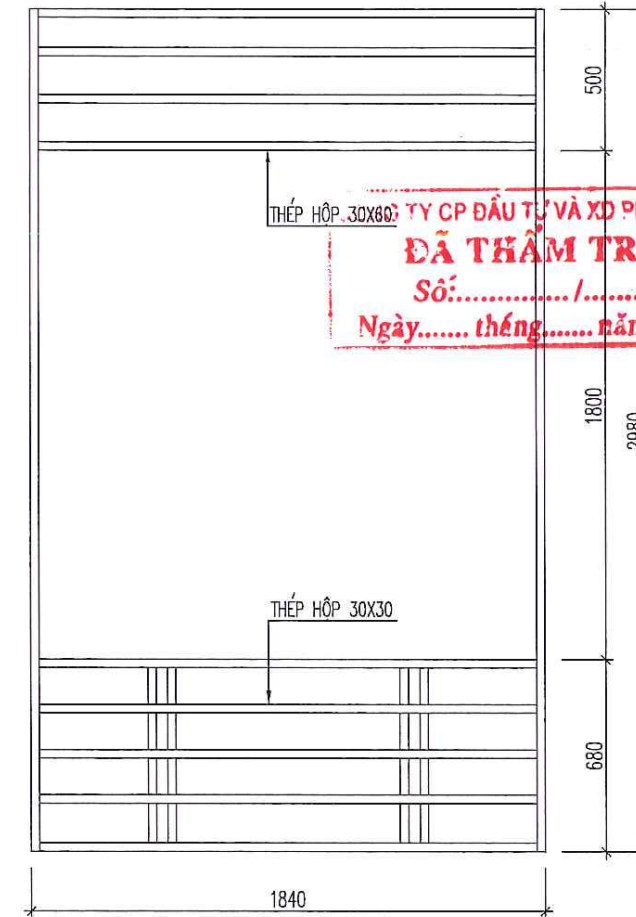

HIỆU ĐÍNH			
LẦN	NGÀY	THIẾT KẾ	DUYỆT
<div style="border: 2px solid red; border-radius: 50%; padding: 5px; display: inline-block;"> BỘ: TRƯỜNG CHỦ ĐẦU TƯ: TRƯỜNG ĐẠI HỌC CÔNG NGHỆ CÔNG NGHỆ: GIÁO THỐNG VẤN TÀI GIAO THỐNG: VẤN TÀI VẤN TÀI: </div>			
TÊN CÔNG TRÌNH - PROJECT:			
SỬA CHỮA, CHỐNG XƯỚNG CẤP MỘT SỐ HẠNG MỤC NHÀ KÝ TÚC XÃ B2 TẠI VĨNH PHÚC (NAY LÀ PHÚ THỌ)			
ĐỊA ĐIỂM - LOCATION: 278 LAM SƠN, ĐỒNG TÂM, TP. VĨNH YÊN, VĨNH PHÚC			
HẠNG MỤC - ITEM: SỬA CHỮA			
ĐƠN VỊ TƯ VẤN THIẾT KẾ - DESIGNED BY :			
 CÔNG TY CỔ PHẦN ĐẦU TƯ XÂY DỰNG VIỆT TÙNG SỐ NHÀ 26 - TDP ĐỒNG MƯỜP - THỊ TRẤN HƯƠNG CANH HUYỆN BÌNH XUYỀN - TỈNH VĨNH PHÚC TEL: 0978.846.216 - FAX:			
GIÁM ĐỐC - DIRECTOR:			
<div style="border: 2px solid red; border-radius: 50%; padding: 5px; display: inline-block;"> M.S.D.N: 2500568170 CÔNG TY CỔ PHẦN ĐẦU TƯ XÂY DỰNG VIỆT TÙNG H. BÌNH XUYỀN </div>			
NGUYỄN VĂN LONG			
CHỦ NHIỆM - MAJOR ARCHITECT:			
 KTS. NGUYỄN ĐỨC THÀNH			
CHỦ TRÌ KIẾN TRÚC ARCHITECTURAL CHIEF ARCHITECT:			
 KTS. NGUYỄN ĐỨC THÀNH			
THIẾT KẾ + VẼ - DESIGNER:			
 KS. PHẠM TRUNG SƠN			
QUẢN LÝ KỸ THUẬT - TECHNICAL MANAGER:			
 KS. BÙI VĂN HIỆP			
TÊN BẢN VẼ - DRAWING NAME:			
CHI TIẾT CỬA			
TỶ LỆ - SCALE	BẢN VẼ SỐ - DRAWING NO		
	HT-27		
HOÀN THÀNH - ACCOMPLISH	GIAI ĐOẠN - STAGE		
...../...../2026	...		

LAN CAN LC3

SỐ LƯỢNG: 08 BỘ
 LAN CAN THÉP HỘP
 ĐÁNH GIÁ HIỆN TRẠNG: HẠN GÌ, ĐỨT GẦY, MẮT AN TOÀN

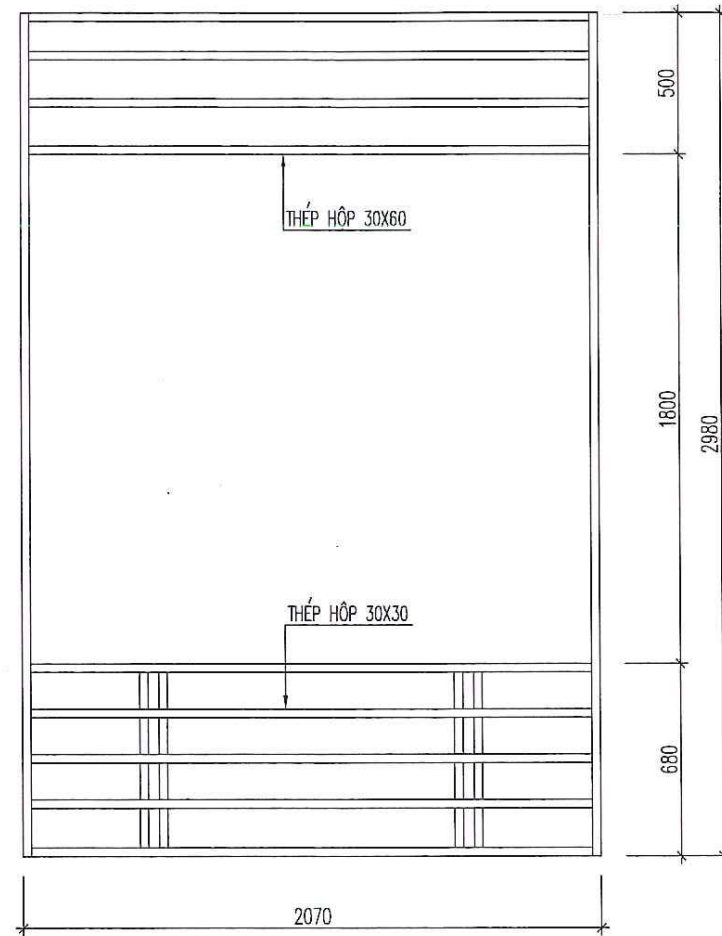

LAN CAN LC4

SỐ LƯỢNG: 08 BỘ
 LAN CAN THÉP HỘP
 ĐÁNH GIÁ HIỆN TRẠNG: HẠN GÌ, ĐỨT GẦY, MẮT AN TOÀN

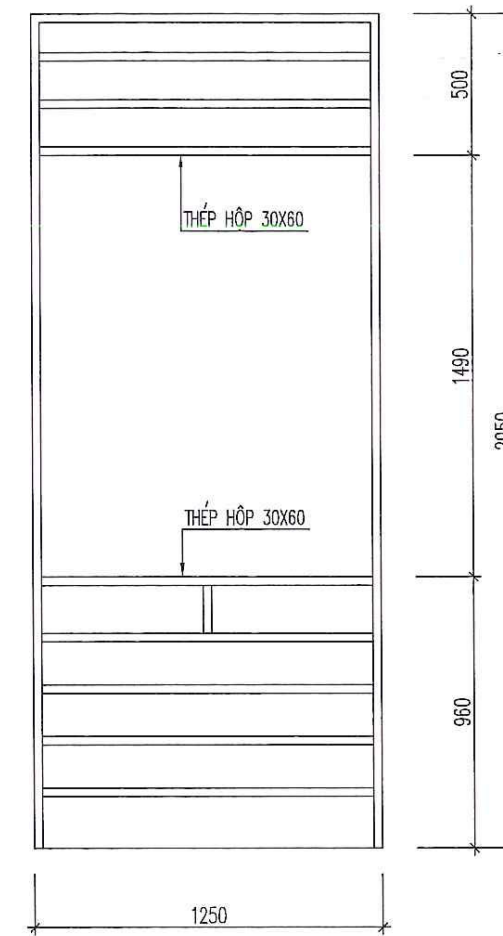

LAN CAN LC5

SỐ LƯỢNG: 16 BỘ
 LAN CAN THÉP HỘP
 ĐÁNH GIÁ HIỆN TRẠNG: HẠN GÌ, ĐỨT GẦY, MẮT AN TOÀN

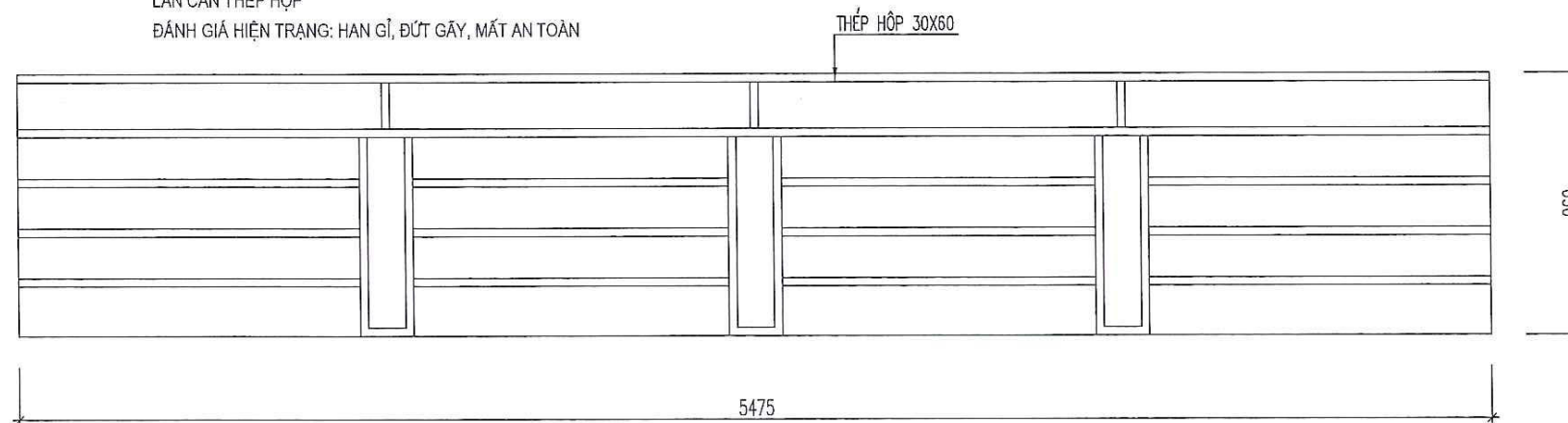

CÔNG TY CP ĐẦU TƯ VÀ XD PHÚC HUY
ĐÃ THẨM TRA
 Số:...../.....
 Ngày..... tháng..... năm 20....

HIỆU DÍNH			
LẦN	NGÀY	THIẾT KẾ	DUYỆT
CHỦ ĐẦU TƯ - PROJECT OWNER: TRƯỜNG ĐẠI HỌC CÔNG NGHỆ CÔNG NGHỆ THÔNG TIN VÀ TÀI ĐIỂM: 278 LAM SƠN, ĐỒNG TÂM, TP. VINH YÊN TEL: GIÁO HỘI VẬN TÀI			
TÊN CÔNG TRÌNH - PROJECT: * SỬA CHỮA, CHỐNG XƯỚNG CẤP MỘT SỐ HẠNG MỤC NHÀ KÝ TỨC XÁ B2 TẠI VINH PHÚC (NAY LÀ PHÚ THỌ)			
ĐỊA ĐIỂM - LOCATION 278 LAM SƠN, ĐỒNG TÂM, TP. VINH YÊN, VINH PHÚC			
HẠNG MỤC - ITEM: SỬA CHỮA			
ĐƠN VỊ TƯ VẤN THIẾT KẾ - DESIGNED BY: CÔNG TY CỔ PHẦN ĐẦU TƯ XÂY DỰNG VIỆT TÙNG SỐ NHÀ 26 - TDP ĐỒNG MƯỚP - THỊ TRẤN HƯƠNG CANH HUYỆN BÌNH XUYỀN - TỈNH VINH PHÚC TEL: 0978.846.215 - FAX:			
GIÁM ĐỐC - DIRECTOR: CÔNG TY CỔ PHẦN ĐẦU TƯ XÂY DỰNG VIỆT TÙNG NGUYỄN VĂN LONG			
CHỦ NHIỆM - MAJOR ARCHITECT: KTS. NGUYỄN ĐỨC THÀNH			
CHỦ TRÌ KIẾN TRÚC ARCHITECTURAL CHIEF ARCHITECT: KTS. NGUYỄN ĐỨC THÀNH			
THIẾT KẾ + VẼ - DESIGNER: KS. PHẠM TRUNG SƠN			
QUẢN LÝ KỸ THUẬT - TECHNICAL MANAGER: KS. BÙI VĂN HIỆP			
TÊN BẢN VẼ - DRAWING NAME: CHI TIẾT CỬA			
TỶ LỆ - SCALE	BẢN VẼ SỐ - DRAWING NO		
	HT-28		
HOÀN THÀNH - ACCOMPLISH	GIẢI ĐOẠN - STAGE		
.../.../2026	...		



LAN CAN LC6

SỐ LƯỢNG: 01 BỘ
 LAN CAN THÉP HỘP
 ĐÁNH GIÁ HIỆN TRẠNG: HẠN GÌ, ĐÚT GỖ, MẤT AN TOÀN

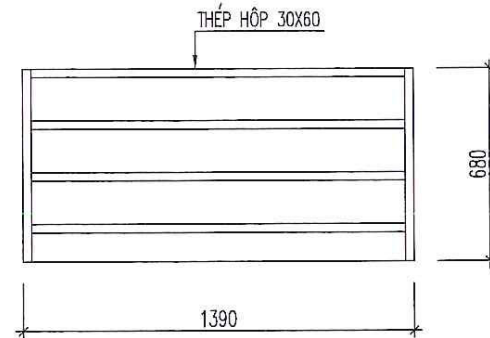

LAN CAN LC7

SỐ LƯỢNG: 08 BỘ
 LAN CAN TƯỜNG XÂY KẾT HỢP THÉP HỘP
 ĐÁNH GIÁ HIỆN TRẠNG: HẠN GÌ, ĐÚT GỖ

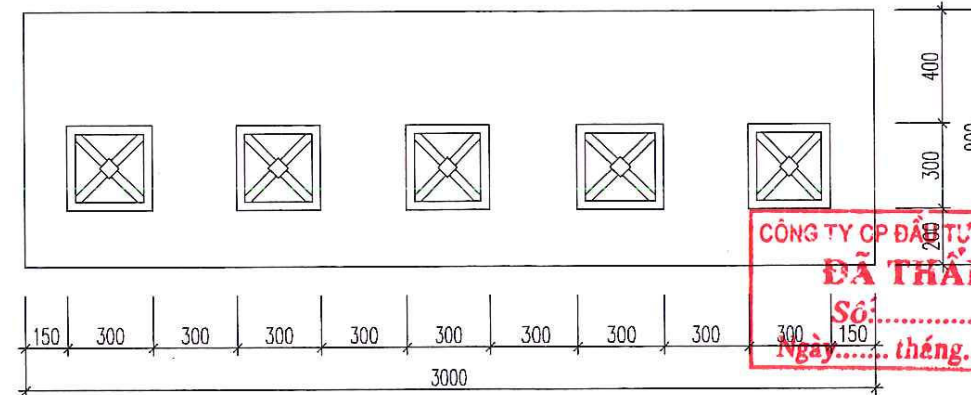

CÔNG TY CP ĐẦU TƯ VÀ XD PHÚC HUY
ĐÃ THẨM TRA
 Số: /
 Ngày: tháng năm 20....

HIỆU ĐÍNH			
LẦN	NGÀY	THIẾT KẾ	DUYỆT
CHỦ ĐẦU TƯ - PROJECT OWNER: TRƯỜNG ĐẠI HỌC CÔNG NGHỆ GIAO THÔNG VẬN TẢI ĐƠN VỊ: 278 LAM SƠN, ĐỒNG TÂM, TP. VINH YÊN TEL: VẬN TẢI			
TÊN CÔNG TRÌNH - PROJECT: SỬA CHỮA, CHỐNG XUỐNG CẤP MỘT SỐ HẠNG MỤC NHÀ KÝ TỨC XÁ B2 TẠI VINH PHÚC (NAY LÀ PHÚ THỌ)			
ĐỊA ĐIỂM - LOCATION: 278 LAM SƠN, ĐỒNG TÂM, TP. VINH YÊN, VINH PHÚC			
HẠNG MỤC - ITEM: SỬA CHỮA			
ĐƠN VỊ TƯ VẤN THIẾT KẾ - DESIGNED BY:  CÔNG TY CỔ PHẦN ĐẦU TƯ XÂY DỰNG VIỆT TÙNG SỐ NHÀ 26 - TDP ĐỒNG MƯỚP - THỊ TRẤN HƯƠNG CANH HUYỆN BÌNH XUYEN - TỈNH VINH PHÚC TEL: 0978.844.215 - FAX:			
GIÁM ĐỐC - DIRECTOR: CỔ PHẦN ĐẦU TƯ XÂY DỰNG VIỆT TÙNG NGUYỄN VĂN LONG			
CHỦ NHIỆM - MAJOR ARCHITECT:  KTS. NGUYỄN ĐỨC THÀNH			
CHỦ TRÌ KIẾN TRÚC ARCHITECTURAL CHIEF ARCHITECT:  KTS. NGUYỄN ĐỨC THÀNH			
THIẾT KẾ + VẼ - DESIGNER:  KS: PHẠM TRUNG SƠN			
QUẢN LÝ KỸ THUẬT - TECHNICAL MANAGER:  KS: BÙI VĂN HIỆP			
TÊN BẢN VẼ - DRAWING NAME: CHI TIẾT CỬA			
TỶ LỆ - SCALE	BẢN VẼ SỐ - DRAWING NO		
	HT-29		
HOÀN THÀNH - ACCOMPLISH	GIAI ĐOẠN - STAGE		
...../...../2026	...		

PHẦN: ĐIỆN HIỆN TRẠNG

CÔNG TY CP ĐẦU TƯ VÀ XD PHÚC HUY
ĐÃ THẨM TRA
Số:...../.....
Ngày..... tháng..... năm 20....



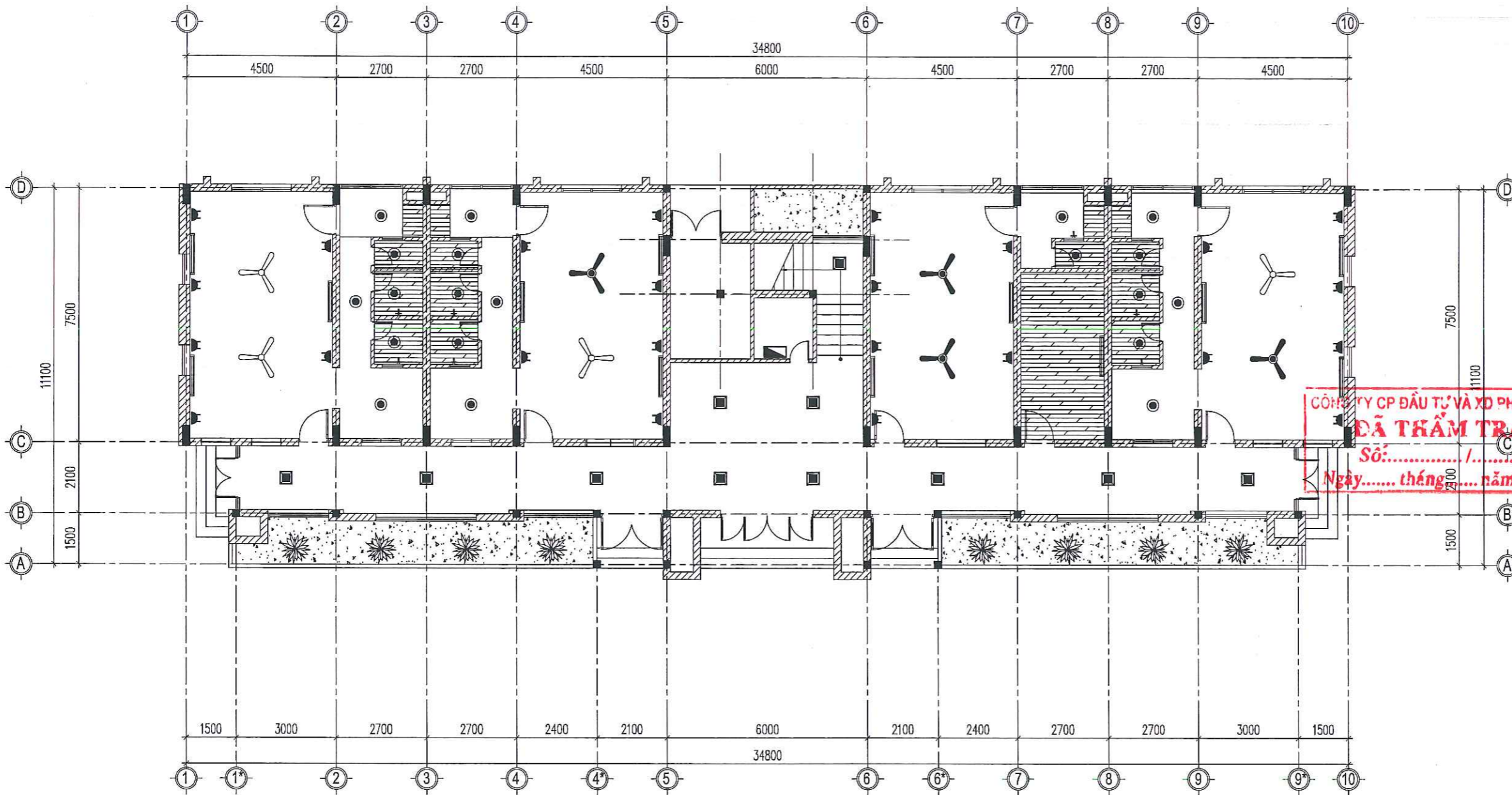

MB ĐIỆN, TRẦN TẦNG 1 (HIỆN TRẠNG)

KÝ HIỆU	MÔ TẢ THIẾT BỊ HIỆN TRẠNG
	- LED ỐP TRẦN VUÔNG BỊ HỎNG, CHẬP CHÁY
	- LED ỐP TRẦN TRÒN BỊ HỎNG, CHẬP CHÁY
	- Ổ CẮM ĐÔI BỊ LỎNG CHÂN, CHẬP CHÁY
	- QUẠT TRẦN VẪN ĐẢM BẢO SỬ DỤNG
	- QUẠT TRẦN HỎNG KHÔNG ĐẢM BẢO SỬ DỤNG
	- BÓNG ĐÈN TUYẾT LED ĐƠN 1,2M
	- BÌNH NÓNG LẠNH ĐÃ THAY MỚI/ BÌNH NÓNG LẠNH CHẬP CHÁY

GHI CHÚ:



ĐÁNH GIÁ HIỆN TRẠNG:

- TRẦN NHỰA CŨ, MỤC, BUNG RƠI NHIỀU VỊ TRÍ
- MỘT SỐ THIẾT BỊ ĐIỆN CŨ HỎNG, CHẬP CHÁY KHÔNG ĐẢM BẢO SỬ DỤNG

HIỆU DÍNH			
LẦN	NGÀY	THIẾT KẾ	DUYỆT
<p>TRƯỜNG ĐẠI HỌC CÔNG NGHỆ GIAO THÔNG VẬN TẢI CHỦ ĐẦU TƯ - PROJECT OWNER: TRƯỜNG ĐẠI HỌC CÔNG NGHỆ GIAO THÔNG VẬN TẢI ĐỊA ĐIỂM: 278 LAM SƠN, ĐỒNG TÂM, TP. VINH YÊN TEL:</p>			
<p>TÊN CÔNG TRÌNH - PROJECT: * SỬA CHỮA, CHỐNG XƯỚNG CẤP MỘT SỐ HẠNG MỤC NHÀ KÝ TỨC XÁ B2 TẠI VINH PHÚC (NAY LÃ PHÚ THỌ)</p>			
<p>ĐỊA ĐIỂM - LOCATION 278 LAM SƠN, ĐỒNG TÂM, TP. VINH YÊN, VINH PHÚC</p>			
<p>HẠNG MỤC - ITEM: HIỆN TRẠNG</p>			
<p>ĐƠN VỊ TƯ VẤN THIẾT KẾ - DESIGNED BY: CÔNG TY CỔ PHẦN ĐẦU TƯ XÂY DỰNG VIỆT TÙNG SỐ NHÀ 26 - TDP ĐỒNG MƯỚC - THỊ TRẤN HƯƠNG CANH HUYỆN BÌNH XUYỀN - TỈNH VINH PHÚC TEL: 0978.846.215 - FAX:</p>			
<p>GIÁM ĐỐC - DIRECTOR: CÔNG TY CỔ PHẦN ĐẦU TƯ XÂY DỰNG VIỆT TÙNG NGUYỄN VĂN LONG M.S.D.N: 250.056.072 H. BÌNH XUYỀN - T. VINH PHÚC</p>			
<p>CHỦ NHIỆM - MAJOR ARCHITECT: KTS. NGUYỄN ĐỨC THÀNH</p>			
<p>CHỦ TRÌ KIẾN TRÚC ARCHITECTURAL CHIEF ARCHITECT: KTS. NGUYỄN ĐỨC THÀNH</p>			
<p>THIẾT KẾ + VẼ - DESIGNER: KS: PHẠM TRUNG SƠN</p>			
<p>QUẢN LÝ KỸ THUẬT - TECHNICAL MANAGER: KS: BUI VĂN HIỆP</p>			
<p>TÊN BẢN VẼ - DRAWING NAME: MB ĐIỆN, TRẦN TẦNG 1 (HIỆN TRẠNG)</p>			
TỶ LỆ - SCALE		BẢN VẼ SỐ - DRAWING NO	
		HTD-01	
HOÀN THÀNH - ACCOMPLISH		GIAI ĐOẠN - STAGE	
.../.../2026		...	

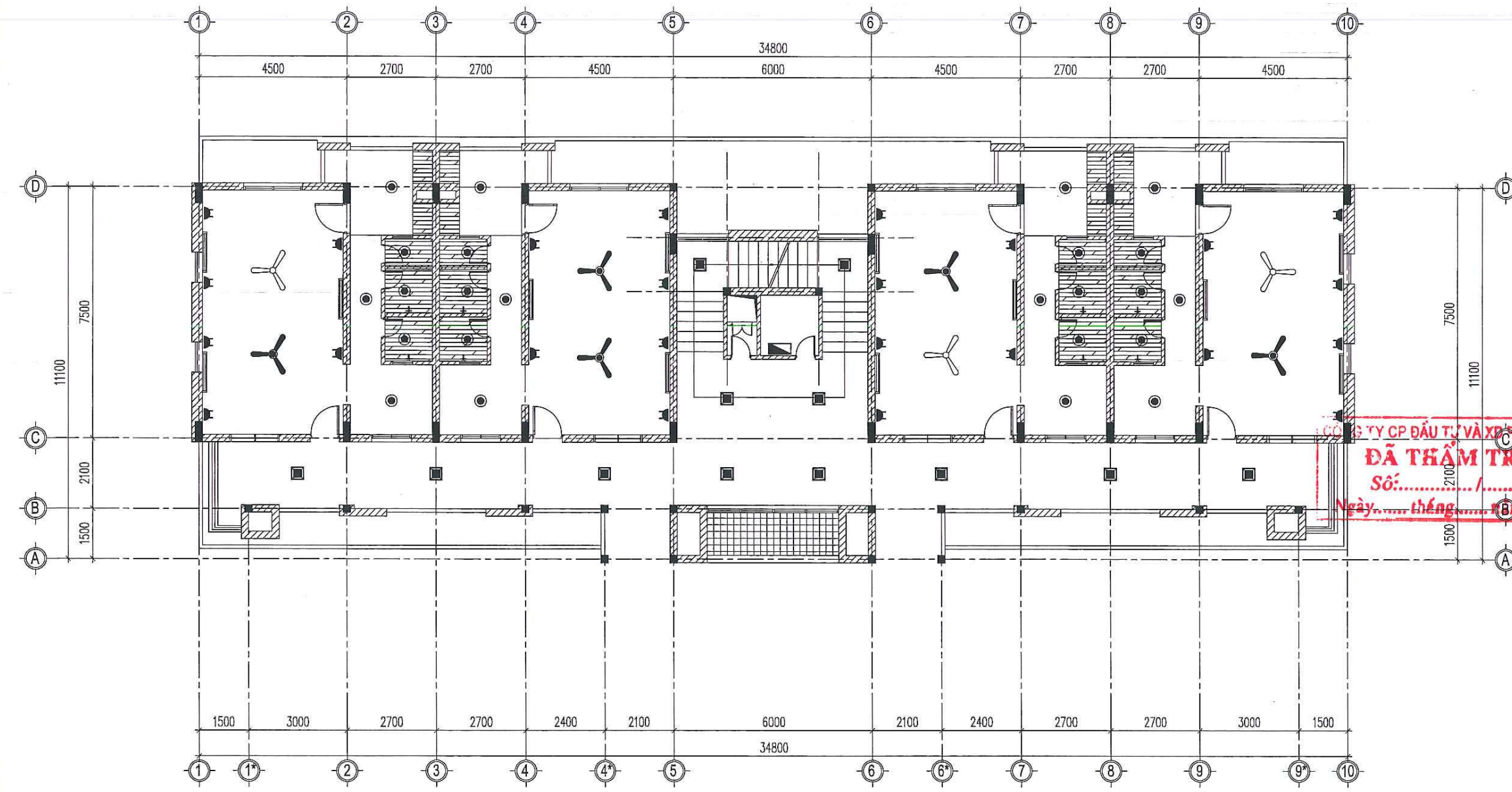

MB ĐIỆN, TRẦN TẦNG 2 (HIỆN TRẠNG)

GHI CHÚ:

KÝ HIỆU	MÔ TẢ THIẾT BỊ HIỆN TRẠNG
	- LED ỐP TRẦN VUÔNG BỊ HỎNG, CHẬP CHÁY
	- LED ỐP TRẦN TRÒN BỊ HỎNG, CHẬP CHÁY
	- Ổ CẮM ĐÔI BỊ LÔNG CHÂN, CHẬP CHÁY
	- QUẠT TRẦN VẪN ĐẢM BẢO SỬ DỤNG
	- QUẠT TRẦN QUAY CHẬM KHÔNG ĐẢM BẢO SỬ DỤNG
	- BÓNG ĐÈN TUYẾT LED ĐƠN 1,2M
	- BÌNH NÓNG LẠNH ĐÃ THAY MỚI/ BÌNH NÓNG LẠNH CHẬP CHÁY

GHI CHÚ:

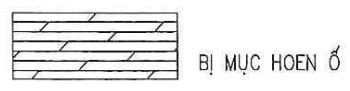

ĐÁNH GIÁ HIỆN TRẠNG:

- TRẦN NHỰA CŨ, MỤC, BUNG RƠI NHIỀU VỊ TRÍ
- MỘT SỐ THIẾT BỊ ĐIỆN CŨ HỎNG, CHẬP CHÁY KHÔNG ĐẢM BẢO SỬ DỤNG

HIỆU ĐÍNH			
LẦN	NGÀY	THIẾT KẾ	DUYỆT
CHỦ ĐẦU TƯ - PROJECT OWNER: TRƯỜNG ĐẠI HỌC CÔNG NGHỆ GIAO THÔNG VẬN TẢI ĐỊA ĐIỂM: 278 LAM SON, ĐỒNG TÂM, TP. VINH YÊN TEL:			
TÊN CÔNG TRÌNH - PROJECT: SỬA CHỮA, CHỐNG XƯƠNG CẤP MỘT SỐ HẠNG MỤC NHÀ KÝ TÚC XÁ B2 TẠI VINH PHÚC (NAY LÀ PHÚ THỌ)			
ĐỊA ĐIỂM - LOCATION: 278 LAM SON, ĐỒNG TÂM, TP. VINH YÊN, VINH PHÚC			
HẠNG MỤC - ITEM: HIỆN TRẠNG			
ĐƠN VỊ TƯ VẤN THIẾT KẾ - DESIGNED BY: <div style="text-align: center;"> VIỆT TÙNG CÔNG TY CỔ PHẦN ĐẦU TƯ XÂY DỰNG SỐ NHÀ 26 - TDP ĐỒNG MƯỚP - THỊ TRẤN HƯƠNG CANH HUYỆN BÌNH XUYỀN - TỈNH VINH PHÚC SỐ QUÂN 25005 TEL: 0978.346.215 - FAX: </div>			
<div style="border: 2px solid red; border-radius: 50%; padding: 10px; display: inline-block;"> <p style="color: red; font-weight: bold; margin: 0;">CÔNG TY CP ĐẦU TƯ VÀ XÂY DỰNG HUY ĐÃ THẨM TRA Số:...../..... Ngày.....tháng.....năm 20....</p> </div>			
GIÁM ĐỐC - DIRECTOR: <div style="text-align: center;"> NGUYỄN ĐỨC THÀNH </div>			
CHỦ TRƯỞNG KIẾN TRÚC - ARCHITECTURAL CHIEF ARCHITECT: <div style="text-align: center;"> NGUYỄN ĐỨC THÀNH </div>			
CHỦ NHIỆM - MAJOR ARCHITECT: <div style="text-align: center;"> PHẠM TRUNG SƠN </div>			
THIẾT KẾ + VẼ - DESIGNER: <div style="text-align: center;"> BÙI VĂN HIỆP </div>			
QUẢN LÝ KỸ THUẬT - TECHNICAL MANAGER: <div style="text-align: center;"> BÙI VĂN HIỆP </div>			
TÊN BẢN VẼ - DRAWING NAME: MB ĐIỆN, TRẦN TẦNG 2 (HIỆN TRẠNG)			
TỶ LỆ - SCALE		BẢN VẼ SỐ - DRAWING NO HTD-02	
HOÀN THÀNH - ACCOMPLISH/2026		GIẢI ĐOẠN - STAGE ...	

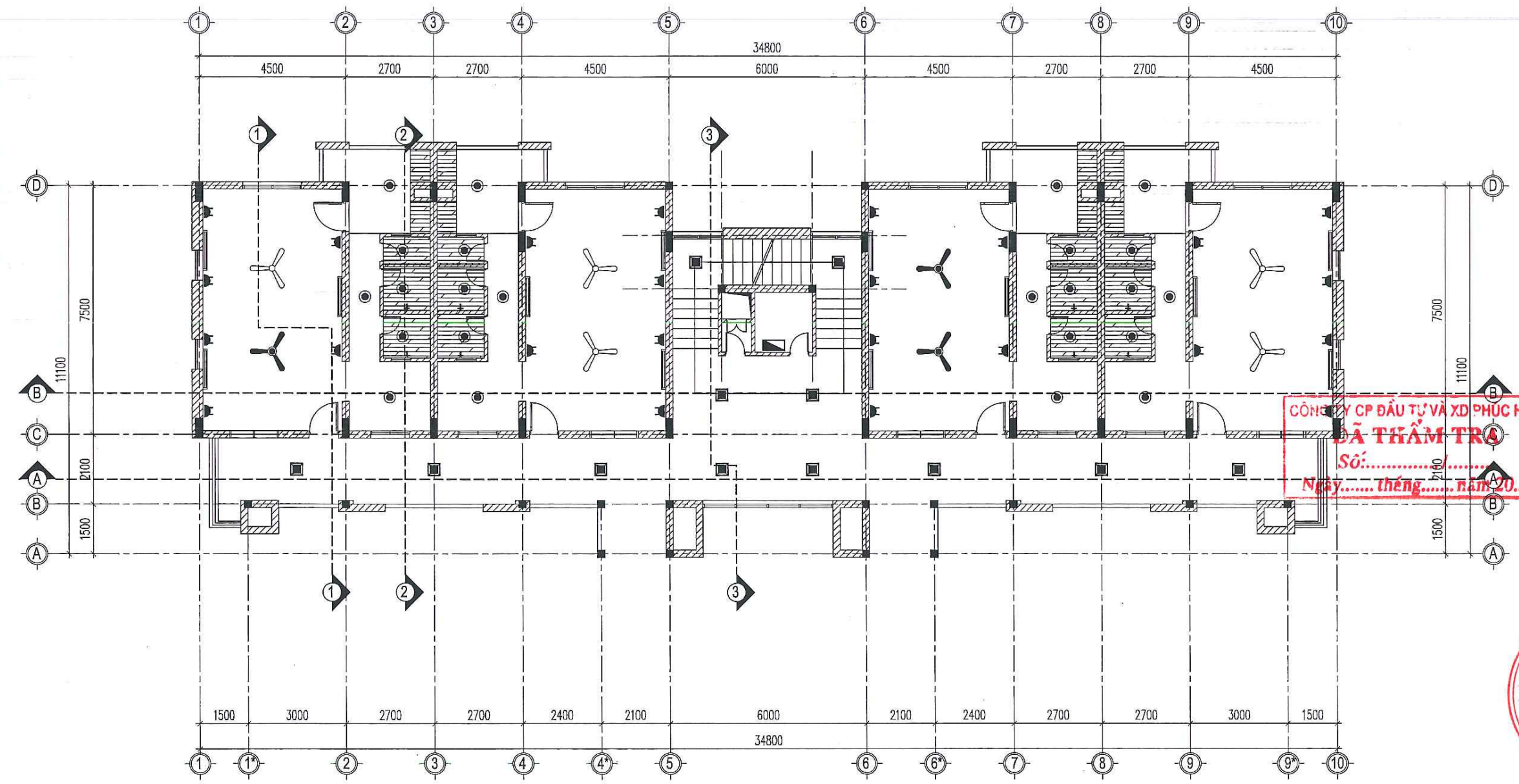

MB ĐIỆN, TRẦN TẦNG 3 (HIỆN TRẠNG)

GHI CHÚ:

KÝ HIỆU	MÔ TẢ THIẾT BỊ HIỆN TRẠNG
	- LED ỐP TRẦN VUÔNG BỊ HỎNG, CHẬP CHÁY
	- LED ỐP TRẦN TRÒN BỊ HỎNG, CHẬP CHÁY
	- Ổ CẮM ĐÔI BỊ LỎNG CHÂN, CHẬP CHÁY
	- QUẠT TRẦN VẮN ĐẢM BẢO SỬ DỤNG
	- QUẠT TRẦN QUAY CHẬM KHÔNG ĐẢM BẢO SỬ DỤNG
	- BÓNG ĐÈN TUYẾT LED ĐƠN 1,2M
	- BÌNH NÓNG LẠNH ĐÃ THAY MỚI/ BÌNH NÓNG LẠNH CHẬP CHÁY

GHI CHÚ:

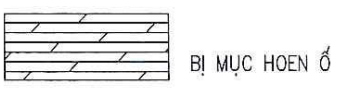

ĐÁNH GIÁ HIỆN TRẠNG:

- TRẦN NHỰA CŨ, MỤC, BUNG RƠI NHIỀU VỊ TRÍ
- MỘT SỐ THIẾT BỊ ĐIỆN CŨ HỎNG, CHẬP CHÁY KHÔNG ĐẢM BẢO SỬ DỤNG

HIỆU ĐÌNH			
LẦN	NGÀY	THIẾT KẾ	DUYỆT
CHỦ ĐẦU TƯ - PROJECT OWNER: TRƯỜNG ĐẠI HỌC CÔNG NGHỆ GIAO THÔNG VAN TÀI ĐỊA ĐIỂM: 278 LAM SƠN, ĐỒNG TÂM, TP. VINH YÊN TEL:			
TÊN CÔNG TRÌNH - PROJECT: SỬA CHỮA, CHỐNG XƯƠNG CÁP MỘT SỐ HẠNG MỤC NHÀ KÝ TỨC XÁ B2 TẠI VINH PHÚC (NAY LÀ PHÚ THỌ)			
ĐỊA ĐIỂM - LOCATION: 278 LAM SƠN, ĐỒNG TÂM, TP. VINH YÊN, VINH PHÚC			
HẠNG MỤC - ITEM: HIỆN TRẠNG			
ĐƠN VỊ TƯ VẤN THIẾT KẾ - DESIGNED BY: CÔNG TY CỔ PHẦN ĐẦU TƯ XÂY DỰNG VIỆT TÙNG SỐ NHÀ 26 - TDP ĐỒNG MƯỚP - THỊ TRẤN HƯƠNG CANH HUYỆN BÌNH XUYỀN - TỈNH VINH PHÚC TEL: 0978.846.216 - FAX:			
GIÁM ĐỐC - DIRECTOR: CÔNG TY CỔ PHẦN ĐẦU TƯ XÂY DỰNG VIỆT TÙNG NGUYỄN VĂN LONG			
CHỦ NHIỆM - MAJOR ARCHITECT: KTS. NGUYỄN ĐỨC THÀNH			
CHỦ TRÌ KIẾN TRÚC ARCHITECTURAL CHIEF ARCHITECT: KTS. NGUYỄN ĐỨC THÀNH			
THIẾT KẾ + VẼ - DESIGNER: KS: PHẠM TRUNG SƠN			
QUẢN LÝ KỸ THUẬT - TECHNICAL MANAGER: KS: BÙI VĂN HIỆP			
TÊN BẢN VẼ - DRAWING NAME: MB ĐIỆN, TRẦN TẦNG 3 (HIỆN TRẠNG)			
TỶ LỆ - SCALE	BẢN VẼ SỐ - DRAWING NO		
	HTD-03		
HOÀN THÀNH - ACCOMPLISH	GIẢI ĐOẠN - STAGE		
...../...../2026		

CÔNG TY CP ĐẦU TƯ VÀ XD PHÚC HUY
 ĐÃ THẨM TRÁ
 Số:.....
 Ngày..... tháng..... năm 20.....

M.S.D.N. 250056817
 CÔNG TY CỔ PHẦN ĐẦU TƯ XÂY DỰNG VIỆT TÙNG
 H. BÌNH XUYỀN - T. VINH PHÚC

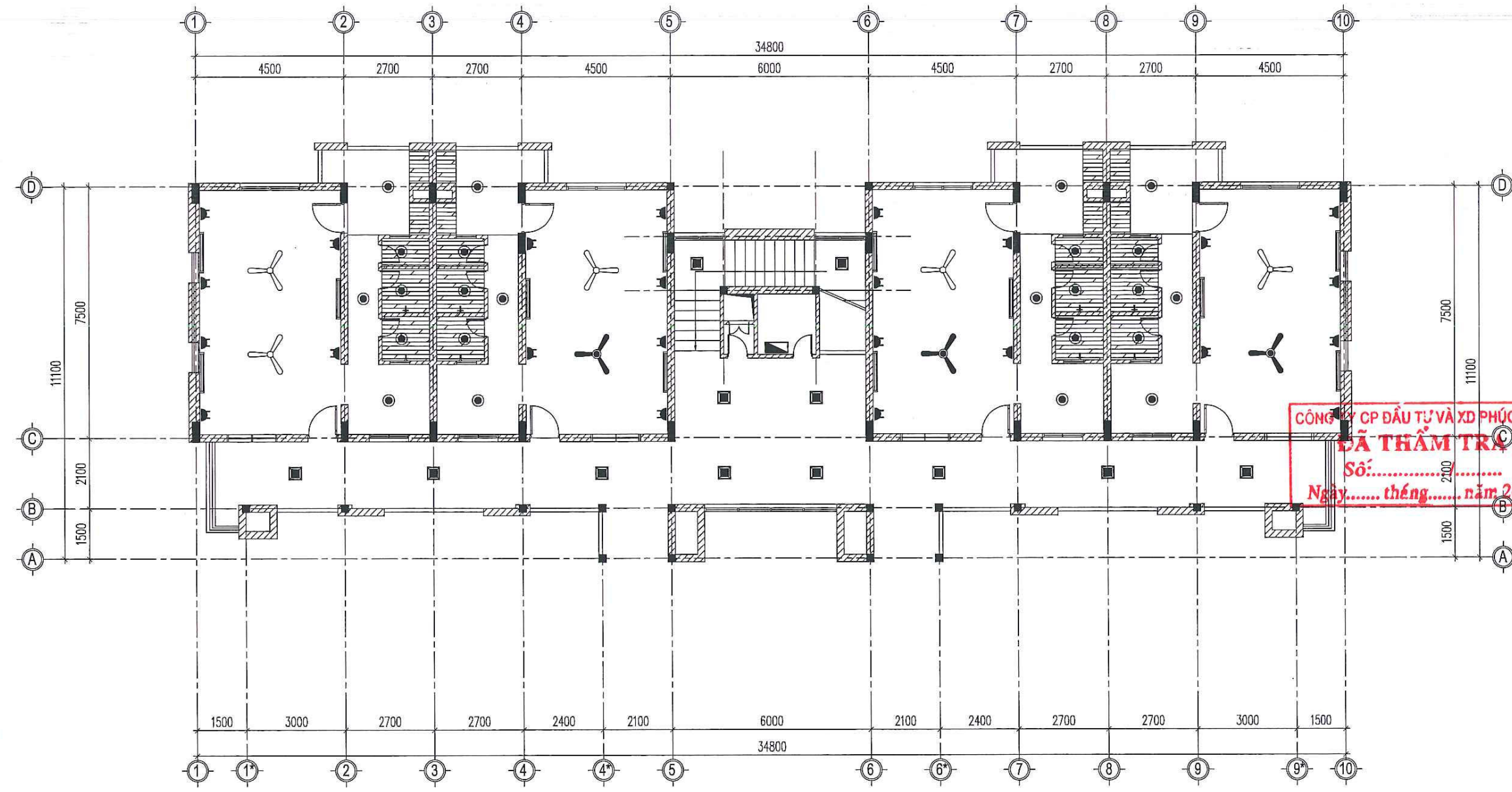

MB ĐIỆN, TRẦN TẦNG 5 (HIỆN TRẠNG)

GHI CHÚ:

KÝ HIỆU	MÔ TẢ THIẾT BỊ HIỆN TRẠNG
	- LED ỐP TRẦN VUÔNG BỊ HỎNG, CHẬP CHÁY
	- LED ỐP TRẦN TRÒN BỊ HỎNG, CHẬP CHÁY
	- Ổ CẮM ĐÔI BỊ LỎNG CHÂN, CHẬP CHÁY
	- QUẠT TRẦN VẮN ĐẢM BẢO SỬ DỤNG
	- QUẠT TRẦN QUAY CHẬM KHÔNG ĐẢM BẢO SỬ DỤNG
	- BÓNG ĐÈN TUYẾT LED ĐÓN 1,2M
	- BÌNH NÓNG LẠNH ĐÃ THAY MỚI/ BÌNH NÓNG LẠNH CHẬP CHÁY

GHI CHÚ:

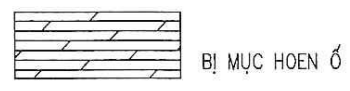

ĐÁNH GIÁ HIỆN TRẠNG:

- TRẦN NHỰA CŨ, MỤC, BUNG RƠI NHIỀU VỊ TRÍ
- MỘT SỐ THIẾT BỊ ĐIỆN CŨ HỎNG, CHẬP CHÁY KHÔNG ĐẢM BẢO SỬ DỤNG

HIỆU ĐÍNH			
LẦN	NGÀY	THIẾT KẾ	DUYỆT
<p>CHỦ ĐẦU TƯ - PROJECT OWNER: TRƯỜNG ĐẠI HỌC CÔNG NGHỆ GIAO THÔNG VẬN TẢI ĐIA ĐIỂM 278 LAM SƠN, ĐỒNG TÂM, TP. VINH YÊN TEL:</p>			
<p>TÊN CÔNG TRÌNH - PROJECT: SỬA CHỮA, CHỐNG XƯỚNG CẤP MỘT SỐ HẠNG MỤC NHÀ KỸ TÚC XÁ B2 TẠI VINH PHÚC (NAY LÀ PHÚ THỌ)</p>			
<p>ĐỊA ĐIỂM - LOCATION: 278 LAM SƠN, ĐỒNG TÂM, TP. VINH YÊN, VINH PHÚC</p>			
<p>HẠNG MỤC - ITEM: HIỆN TRẠNG</p>			
<p>ĐƠN VỊ TƯ VẤN THIẾT KẾ - DESIGNED BY:</p> <p style="text-align: center;">VT CONSTRUCTION</p> <p style="text-align: center;">CÔNG TY CỔ PHẦN ĐẦU TƯ XÂY DỰNG VIỆT TÙNG</p> <p>SỐ NHÀ 26 - TDP ĐỒNG MƯỚP - THỊ TRẤN HƯƠNG CANH HUYỆN BÌNH XUYỀN - TỈNH VINH PHÚC TEL: 0978.846.215 - FAX:</p>			
<p>GIÁM ĐỐC - DIRECTOR: CÔNG PHÂN ĐẦU TƯ XÂY DỰNG VIỆT TÙNG</p> <p style="text-align: right;">NGUYỄN VĂN LONG</p>			
<p>CHỦ NHIỆM - MAJOR ARCHITECT:</p> <p style="text-align: right;"></p> <p>KTS. NGUYỄN ĐỨC THÀNH</p>			
<p>CHỦ TRƯ KIẾN TRÚC ARCHITECTURAL CHIEF ARCHITECT:</p> <p style="text-align: right;"></p> <p>KTS. NGUYỄN ĐỨC THÀNH</p>			
<p>THIẾT KẾ + VẼ - DESIGNER:</p> <p style="text-align: right;"></p> <p>KS. PHẠM TRUNG SƠN</p>			
<p>QUẢN LÝ KỸ THUẬT - TECHNICAL MANAGER:</p> <p style="text-align: right;"></p> <p>KS. BÙI VĂN HIỆP</p>			
<p>TÊN BẢN VẼ - DRAWING NAME:</p> <p>MB ĐIỆN, TRẦN TẦNG 5 (HIỆN TRẠNG)</p>			
TỶ LỆ - SCALE		BẢN VẼ SỐ - DRAWING NO	
		HTD-05	
HOÀN THÀNH - ACCOMPLISH		GIAI ĐOẠN - STAGE	

CÔNG TY CP ĐẦU TƯ VÀ XD PHÚC HUY
LÀ THẨM TRƯ
 Số:.....
 Ngày..... tháng..... năm 20....

M.S.D.N: 2500501
 H. BÌNH XUYỀN - T. VINH PHÚC

PHẦN 2 : SỬA CHỮA

CÔNG TY CP ĐẦU TƯ VÀ XD PHÚC HUY
ĐÃ THẨM TRA
Số:...../.....
Ngày..... tháng..... năm 20....



QUY TRÌNH CHỐNG THẤM

1. CÔNG TÁC CHUẨN BỊ, DỌN DẸP VỆ SINH:

- BẮM, ĐỤC SẠCH CÁC LỚP HỒ VỮA XI MĂNG, BÊ TÔNG DỰ THỪA CHO TRƠ RA BỀ MẶT BÊ TÔNG KẾT CẤU BẰNG CÁC DỤNG CỤ CẢM TAY: BÚA BẮM, BÚA ĐỤC, MŨI ĐỤC NHỌN...
- TRÊN BỀ MẶT BÊ TÔNG KẾT CẤU, KIỂM TRA VÀ ĐỤC MỞ MIỆNG CÁC ĐƯỜNG NỨT CÓ RĂNG RỘNG 1-2CM, SÂU 2CM, CÁC HÓC BỌNG, TÚI ĐÁ, LỖ RỖ... SẼ ĐƯỢC ĐỤC BỎ CÁC PHẦN BÂM ĐÍNH HỜ, ĐỤC RỘNG VÀ SÂU CHO ĐẾN PHẦN BÊ TÔNG ĐẶC CHẮC.
- QUANH MIỆNG CÁC LỖ ỐNG THOÁT NƯỚC XUYÊN SÀN BÊ TÔNG ĐỤC RĂNG RỘNG 2-3CM, SÂU 3CM ĐỂ CÓ THỂ TIẾP NHẬN NHIỀU CHẤT CHỐNG THẤM, LẤP ĐẶT SẢN PHẨM DỪNG NƯỚC THANH TRƯƠng NỖ (THANH THỦY TRƯƠng) VÀ GIA CỐ BẰNG VỮA ĐỘ BÙ KHÔNG CO NGÓT.
- MÃI TOÀN BỘ BỀ MẶT CẦN XỬ LÝ CHỐNG THẤM BẰNG MÁI MÃI CÓ LẤP CHÓI CƯỚC SẮT ĐỂ LÀM BUNG TRÓC HẾT CÁC TẠP CHẤT, BỤI BÀN CÒN SÓT ĐỂ CÓ BỀ MẶT SẠCH, CHẮC CHẴN CHO VIỆC THÂM THẤU DUNG DỊCH CHỐNG THẤM TỐT.
- DỌN VỆ SINH SẠCH SẼ BỤI ĐẤT TRÊN TOÀN BỘ BỀ MẶT CẦN XỬ LÝ CHỐNG THẤM BẰNG CHỒI, CỌ QUÉT HAY MÁY THỜI CẢM TAY HAY MÁY HÚT BỤI CÔNG NGHIỆP.
- XỬ LÝ GIA CỐ CHỐNG THẤM CHO CÁC LỖ RỖNG, HÓC BỌNG, ĐƯỜNG NỨT, HÓC RẦU THÉP... TRÊN SÀN BÊ TÔNG BẰNG HỒ DẦU CHỐNG THẤM VÀ VỮA ĐỘ BÙ KHÔNG CO NGÓT.
- XỬ LÝ QUẢN THANH CAO SU TRƯƠng NỖ (THANH THỦY TRƯƠng) TẠI CÁC KHE CO GIẤN, CỐ ỐNG XUYÊN SÀN SAU ĐÓ ĐỘ BÙ VỮA KHÔNG CO.

2. CÔNG TÁC CHỐNG THẤM BẰNG SẢN PHẨM DẠNG QUÉT:

BƯỚC 1: BẢO HÒA NƯỚC VÀ BƠ GÓC CHÂN TƯỜNG:

- TRƯỚC KHI THI CÔNG CÁC SẢN PHẨM DẠNG QUÉT (GÓC XI MĂNG 2 THÀNH PHẦN HOẶC GÓC BITUM) CHÚNG TA NÊN BẢO HÒA NƯỚC ĐỂ TRÁNH BÊ TÔNG HẤP NƯỚC DẪN ĐẾN TÌNH TRẠNG VẬT LIỆU CHỐNG THẤM SẼ KHÔNG THÂM SÂU VÀO TRONG BÊ TÔNG TẠO LIÊN KẾT (TRÁNH ĐỂ ĐONG NƯỚC TRÊN BỀ MẶT BÊ TÔNG)
- BƠ GÓC CHÂN TƯỜNG BẰNG XI MĂNG CÁT VÀNG + DUNG DỊCH CHỐNG THẤM

BƯỚC 2: THI CÔNG CHỐNG THẤM:

- THI CÔNG 3 LỚP ĐỂ ĐẢM BẢO PHỦ KÍN BỀ MẶT CẦN CHỐNG THẤM.
- THI CÔNG CÁC LỚP CHỐNG THẤM VUÔNG GÓC NHAU THEO CHIỀU TỪ TRÊN XUỐNG DƯỚI, LỚP SAU ĐƯỢC QUÉT SAU KHI LỚP TRƯỚC KHÔ MẶT (KHOẢNG 2 - 24H, TÙY NHIỆT ĐỘ NGOÀI TRỜI CÙNG NHƯ TÙY LOẠI SẢN PHẨM DÙNG).
- ĐỘ DÀY TRUNG BÌNH CỦA MỖI LỚP LÀ 1MM. LIỀU LƯỢNG SỬ DỤNG CHO MỖI LỚP LÀ 1 - 2KG (TÙY THEO MỨC ĐỘ CẦN CHỐNG THẤM VÀ TÙY THEO QUY ĐỊNH CỦA TỪNG LOẠI SẢN PHẨM CẦN DÙNG), DO VẬY LIỀU LƯỢNG SỬ DỤNG HOÀN THIỆN LÀ 2 - 6 KG/M²
- NÊN CHIA LƯỢNG VẬT LIỆU TRỘN THÀNH NHIỀU THÙNG NHỎ CHO NHIỀU NGƯỜI THI CÔNG ỨNG DỤNG CÙNG MỘT LÚC.

(CHỐNG THẤM PHẢI ĐẢM BẢO THEO TIÊU CHUẨN TIÊU CHUẨN TCVN 5718:1993 MÁI VÀ SÀN BÊ TÔNG CỐT THÉP TRONG CÔNG TRÌNH XÂY DỰNG - YẾU CẦU KỸ THUẬT CHỐNG THẤM NƯỚC)

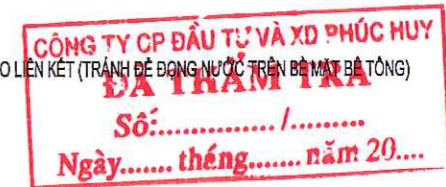

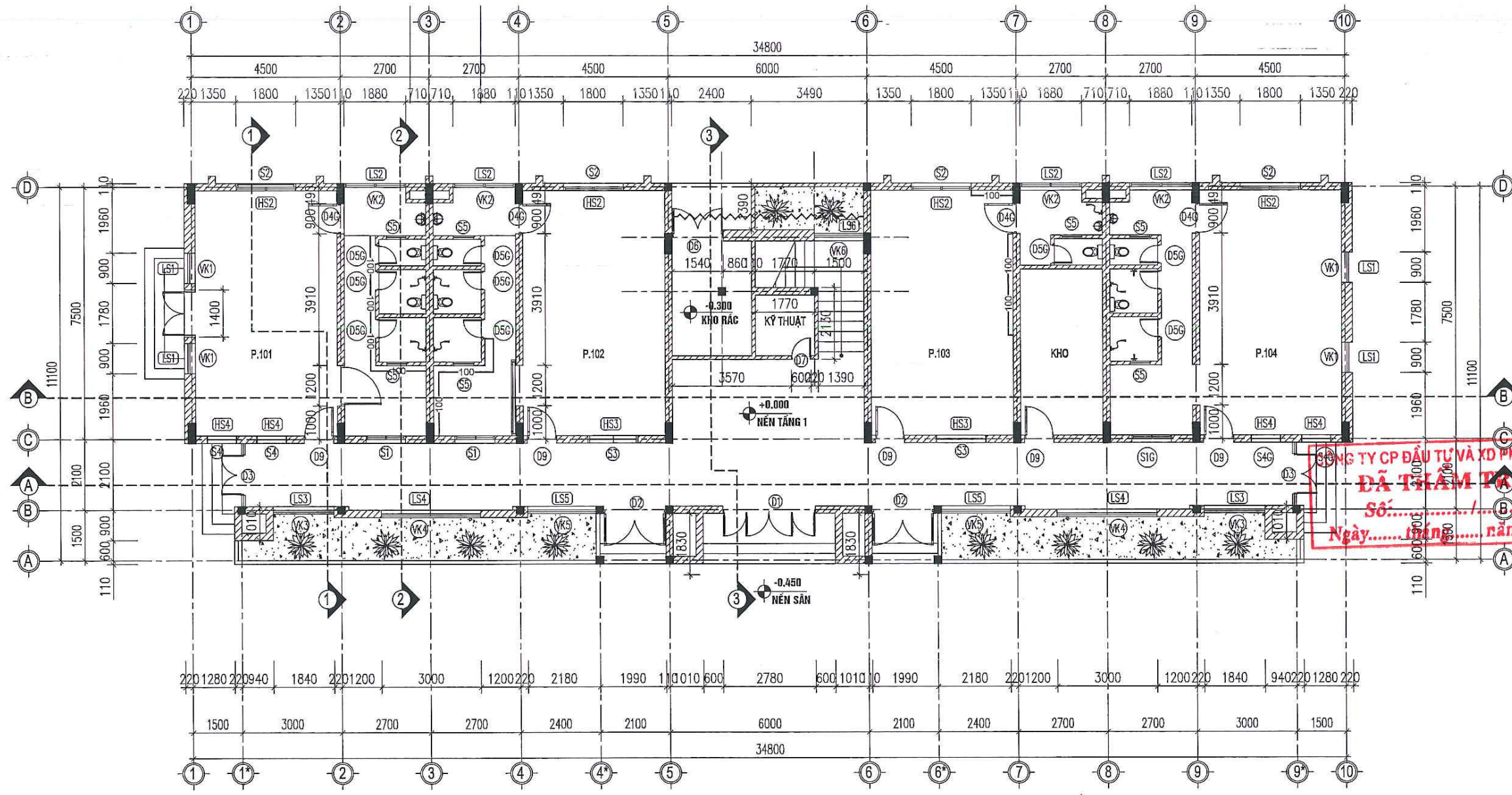

MẶT BẰNG TẦNG 1 (SỬA CHỮA)

GHI CHÚ:

- ①④⑨ ③⑤⑥ ⑤⑥ ⑤⑥ ⑤⑥ CỬA ĐI, CỬA SỐ, THAY MỚI BẢNG THÉP
- 100—100— VỊ TRÍ VỮA TRÁT TƯỜNG BỊ BONG TRÓC, RÊU MỐC TỪ NỀN CAO TRUNG BÌNH 1M
- ~~~~~ VỊ TRÍ VỮA TRÁT TƯỜNG BỊ BONG TRÓC, RÊU MỐC TỪ NỀN ĐẾN TRẦN
- ⑨ CỬA ĐI THAY MỚI BẰNG CỬA NHỰA COMPOSITE

STT	THUYẾT MINH SỬA CHỮA:
1	- ĐỤC BỎ MỘT SỐ VỊ TRÍ GẠCH LÁT SÀN NHÀ BỊ BONG, SAU ĐÓ LÁT LẠI BẰNG GẠCH CERAMIC KT 400X400
2	- ĐỤC BỎ MỘT SỐ VỊ TRÍ LỚP VỮA TRÁT TRONG, NGOÀI NHÀ BỊ BONG TRÓC, SAU ĐÓ TRÁT LẠI BẰNG VXM M75#
3	- VỆ SINH LỚP SƠN CŨ TOÀN NHÀ, SƠN LẠI KHÔNG BẢ TRONG NHÀ 1 NƯỚC LÓT 1 NƯỚC MÀU (LOẠI SƠN MỜ), NGOÀI NHÀ 1 NƯỚC LÓT 1 NƯỚC MÀU (LOẠI SƠN BÓNG)
4	NƯỚC MÀU (LOẠI SƠN BÓNG)
5	- THÁO DỖ, THAY MỚI KHUNG SẮT, LAM SẮT BẢO VỆ, LAN CAN KHU HÀNH LANG BẰNG THÉP
6	- SỬA CHỮA CỬA, VÁCH KÍNH:
7	+ THÁO DỖ, THAY MỚI CỬA ĐI, CỬA SỐ GỖ BẰNG CỬA THÉP-KÍNH
8	+ VỆ SINH, SƠN LẠI CỬA ĐI, CỬA SỐ THÉP
9	+ THÁO DỖ, THAY MỚI VÁCH NHÔM KÍNH BẰNG VÁCH NHÔM HỆ
10	+ THÁO DỖ, THAY MỚI CỬA SỐ NHÔM KÍNH BẰNG CỬA SỐ NHÔM HỆ MỜ TRƯỢT
11	- THÁO DỖ, THAY MỚI TOÀN BỘ THIẾT BỊ VỆ SINH, CHỐNG THẤM NỀN VỆ SINH BẰNG DUNG DỊCH CHỐNG THẤM GỐC BITUM, QUÉT 3 LỚP BẰNG
12	- THÁO DỖ, THAY MỚI TOÀN BỘ ĐƯỜNG ỐNG CẤP, THOÁT NƯỚC KHU VỆ SINH
13	- LẮT LẠI TAM CẤP BẰNG ĐÁ GRANIT; BỐ SUNG 4 BỂ TỰ HOẠI 8M3

HIỆU ĐÍNH			
LẦN	NGÀY	THIẾT KẾ	DUYỆT
			
CHỦ ĐẦU TƯ - PROJECT OWNER: TRƯỜNG ĐẠI HỌC CÔNG NGHỆ GIAO THÔNG VĂN TÀI ĐỊA ĐIỂM: 278 LAM SƠN, ĐỒNG TÂM, TP. VINH YÊN			
TÊN CÔNG TRÌNH - PROJECT: SỬA CHỮA, CHỐNG XUỐNG CẤP MỘT SỐ HẠNG MỤC NHÀ KỸ TỨC XÃ B2 TẠI VINH PHÚC (NAY LÀ PHÚ THỌ)			
ĐỊA ĐIỂM - LOCATION: 278 LAM SƠN, ĐỒNG TÂM, TP. VINH YÊN, VINH PHÚC			
HẠNG MỤC - ITEM: HIỆN TRẠNG			
ĐƠN VỊ TƯ VẤN THIẾT KẾ - DESIGNED BY:  CÔNG TY CỔ PHẦN ĐẦU TƯ XÂY DỰNG VIỆT TÙNG SỐ NHÀ 26 - TDP ĐÔNG MƯỚP - THỊ TRẤN HƯƠNG CANH - HUYỆN BÌNH XUYỀN - TỈNH VINH PHÚC TEL: 0978.846.215 - FAX:			
GIÁM ĐỐC - DIRECTOR: CÔNG TY CỔ PHẦN ĐẦU TƯ XÂY DỰNG VIỆT TÙNG NGUYỄN VĂN LONG			
CHỨC NHIỆM - MAJOR ARCHITECT:  KTS. NGUYỄN ĐỨC THÀNH			
CHỦ TRƯ KIẾN TRÚC - ARCHITECTURAL CHIEF ARCHITECT:  KTS. NGUYỄN ĐỨC THÀNH			
THIẾT KẾ + VẼ - DESIGNER:  KS. PHẠM TRUNG SƠN			
QUẢN LÝ KỸ THUẬT - TECHNICAL MANAGER:  KS. BÙI VĂN HIỆP			
TÊN BẢN VẼ - DRAWING NAME: MẶT BẰNG TẦNG 1 (SỬA CHỮA)			
TỶ LỆ - SCALE		BẢN VẼ SỐ - DRAWING NO CT-01	
HOÀN THÀNH - ACCOMPLISH .../.../2026		GIẢI ĐOẠN - STAGE ...	

CÔNG TY CP ĐẦU TƯ VÀ XD PHÚC HUY
 ĐÃ TIÊM TÀI
 Số: /
 Ngày: tháng năm 20....

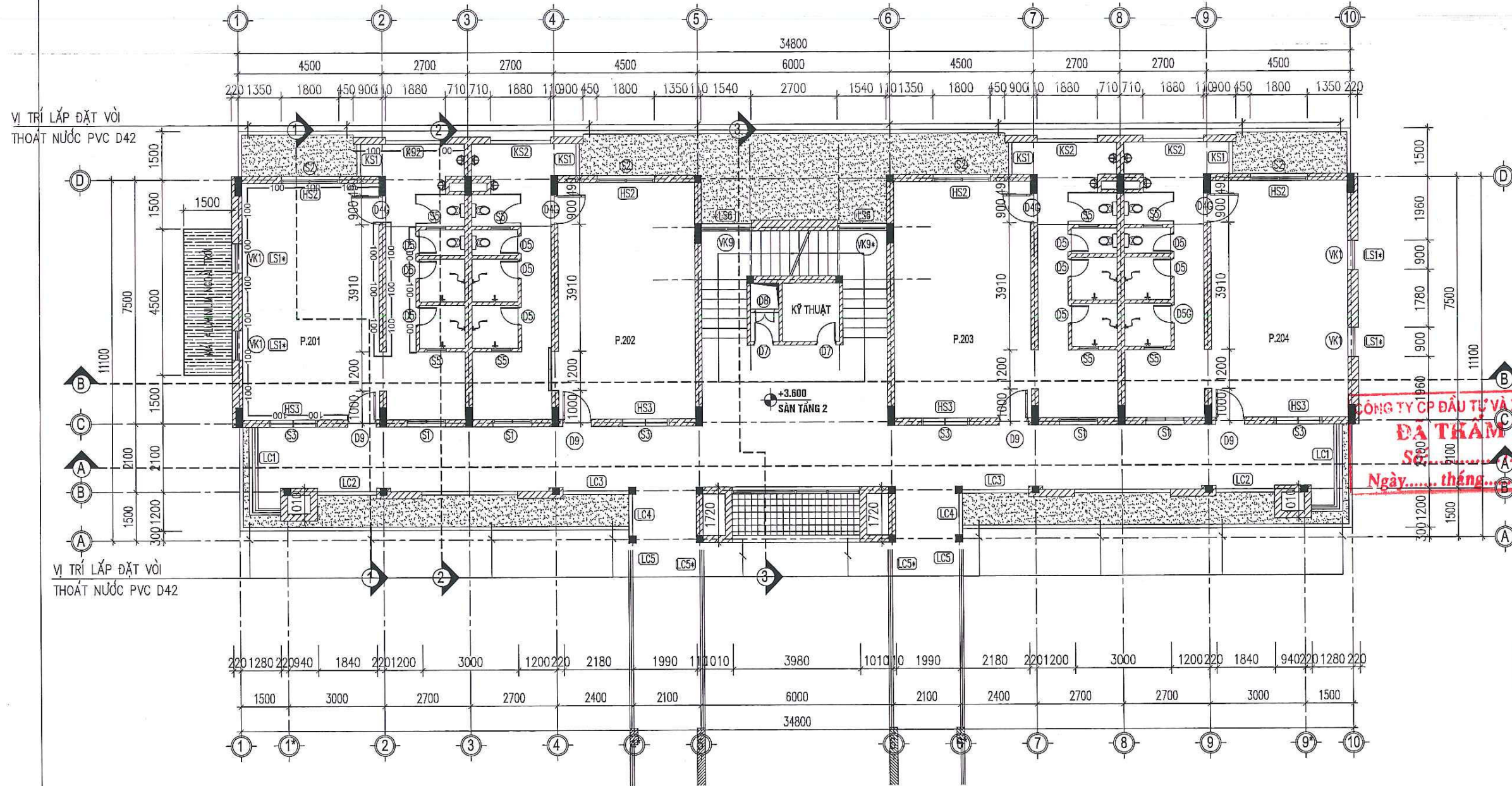

MẶT BẰNG TẦNG 2 (SỬA CHỮA)

GHI CHÚ:

- KHU VỰC SENO TẦNG 2 ĐƯỢC BỎ LỚP Vữa LÁNG CŨ, VỆ SINH LÁNG LẠI VXM M75#, VẾT RANH LẮP ĐẶT VỖI THOÁT NƯỚC D42
- CỬA ĐI, CỬA SỐ, THAY MỚI BẰNG THÉP
- VỊ TRÍ Vữa TRÁT TƯỜNG BỊ BONG TRÓC, RÊU MỐC TỪ NỀN CAO TRUNG BÌNH 1M
- VỊ TRÍ Vữa TRÁT TƯỜNG BỊ BONG TRÓC, RÊU MỐC TỪ NỀN ĐẾN TRẦN
- CỬA ĐI THAY MỚI BẰNG CỬA NHỰA COMPOSITE

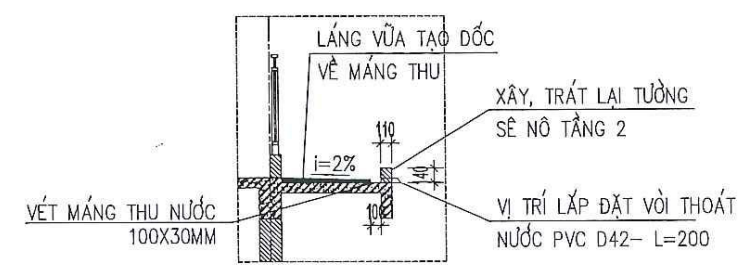

MẶT CẮT ĐIỂN HÌNH CẢI TẠO SÊ NÔ TẦNG 2

STT	THUYẾT MINH SỬA CHỮA:
1	- ĐỤC BỎ MỘT SỐ VỊ TRÍ GẠCH LÁT SÀN NHÀ BỊ BONG, SAU ĐÓ LÁT LẠI BẰNG GẠCH CERAMIC KT 400X400
2	- ĐỤC BỎ MỘT SỐ VỊ TRÍ LỚP Vữa TRÁT TRONG, NGOÀI NHÀ BỊ BONG TRÓC, SAU ĐÓ TRÁT LẠI BẰNG VXM M75#
3	- VỆ SINH LỚP SƠN CŨ TOÀN NHÀ, SƠN LẠI KHÔNG BẢ TRONG NHÀ 1 NƯỚC LÓT 1 NƯỚC MÀU (LOẠI SƠN MỜ), NGOÀI NHÀ 1 NƯỚC LÓT 1 NƯỚC MÀU (LOẠI SƠN BÓNG)
4	MÀU (LOẠI SƠN BÓNG)
5	- THẢO DỒ, THAY MỚI KHUNG SẮT, LAM SẮT BẢO VỆ, LAN CAN KHU HÀNH LANG BẰNG THÉP
6	- SỬA CHỮA CỬA, VÁCH KÍNH:
7	+ THẢO DỒ, THAY MỚI CỬA ĐI, CỬA SỐ GỖ BẰNG CỬA THÉP-KÍNH
8	+ VỆ SINH, SƠN LẠI CỬA ĐI, CỬA SỐ THÉP
9	+ THẢO DỒ, THAY MỚI VÁCH NHÔM KÍNH BẰNG VÁCH NHÔM HỆ
10	+ THẢO DỒ, THAY MỚI CỬA SỐ NHÔM KÍNH BẰNG CỬA SỐ NHÔM HỆ MỜ TRƯỢT
11	- THẢO DỒ, THAY MỚI TOÀN BỘ THIẾT BỊ VỆ SINH, CHỐNG THẤM NỀN VỆ SINH BẰNG DUNG DỊCH CHỐNG THẤM GỐC BITUM, QUÉT 3 LỚP
12	- THẢO DỒ, THAY MỚI TOÀN BỘ ĐƯỜNG ỐNG CẤP, THOÁT NƯỚC KHU VỆ SINH
13	- ĐỤC BỎ LỚP Vữa LÁNG SENO TẦNG 2 SAU ĐÓ CHỐNG THẤM BẰNG DUNG DỊCH CHỐNG THẤM GỐC BITUM, QUÉT 3 LỚP VÀ LÁNG LẠI VXM M75#

HIỆU ĐÍNH			
LẦN	NGÀY	THIẾT KẾ	DUYỆT
CHỦ ĐẦU TƯ - PROJECT OWNER: TRƯỜNG ĐẠI HỌC CÔNG NGHỆ THÔNG TIN VÀ CÔNG NGHỆ THÔNG TIN ĐƯỜNG SỐ 10, KHU 1, TỈNH LẠCH GIANG, TP. VINH YÊN			
TÊN CÔNG TRÌNH - PROJECT: SỬA CHỮA, CHỐNG XƯƠNG CẤP MỘT SỐ HẠNG MỤC NHÀ KỸ TÚC XÁ B2 TẠI VINH PHÚC (NAY LÀ PHÚ THỌ)			
ĐỊA ĐIỂM - LOCATION: 278 LAM SƠN, ĐỒNG TÂM, TP. VINH YÊN, VINH PHÚC			
HẠNG MỤC - ITEM: HIỆN TRẠNG			
ĐƠN VỊ TƯ VẤN THIẾT KẾ - DESIGNED BY: CÔNG TY CỔ PHẦN ĐẦU TƯ XÂY DỰNG VIỆT TÙNG SỐ NHÀ 26 - TDP ĐỒNG MƯỚP - THỊ TRẤN HƯƠNG CANH HUYỆN BÌNH XUYỀN - TỈNH VINH PHÚC TEL: 0978.846.215 - FAX:			
GIÁM ĐỐC - DIRECTOR: NGUYỄN VĂN LONG CHỦ NHIỆM - MAJOR ARCHITECT: KTS. NGUYỄN ĐỨC THÀNH CHỦ TRÌ KIẾN TRÚC ARCHITECTURAL CHIEF ARCHITECT: KTS. NGUYỄN ĐỨC THÀNH THIẾT KẾ + VẼ - DESIGNER: KS: PHẠM TRUNG SƠN QUẢN LÝ KỸ THUẬT - TECHNICAL MANAGER: KS: BÙI VĂN HIỆP			
TÊN BẢN VẼ - DRAWING NAME: MẶT BẰNG TẦNG 2 (SỬA CHỮA)			
TỶ LỆ - SCALE		BẢN VẼ SỐ - DRAWING NO CT-02	
HOÀN THÀNH - ACCOMPLISH .../.../2026		GIẢI ĐOẠN - STAGE ...	

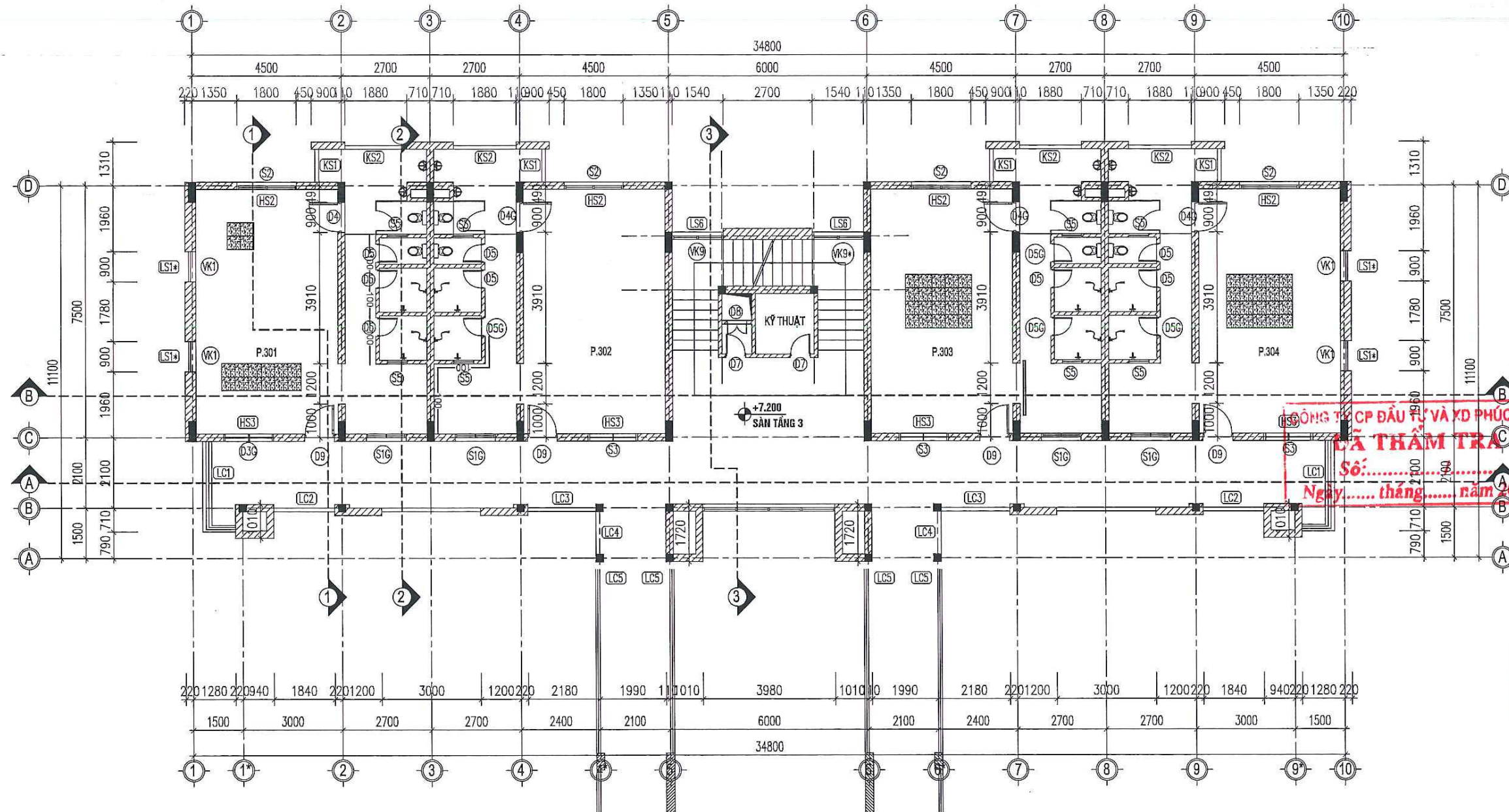

MẶT BẰNG TẦNG 3 (SỬA CHỮA)

GHI CHÚ:

- GẠCH CERAMIC LÁT NỀN THAY MỚI KT 400X400 (66 VIÊN 10.56M2)
- CỬA ĐI, CỬA SỐ, THAY MỚI BẰNG THÉP
- VỊ TRÍ VỮA TRÁT TƯỜNG BỊ BONG TRÓC, RÊU MỐC TỪ NỀN CAO TRUNG BÌNH 1M
- VỊ TRÍ VỮA TRÁT TƯỜNG BỊ BONG TRÓC, RÊU MỐC TỪ NỀN ĐẾN TRẦN
- CỬA ĐI THAY MỚI BẰNG CỬA NHỰA COMPOSITE

STT	THUYẾT MINH SỬA CHỮA:
1	- ĐỤC BỎ MỘT SỐ VỊ TRÍ GẠCH LÁT SÀN NHÀ BỊ BONG, SAU ĐÓ LÁT LẠI BẰNG GẠCH CERAMIC KT 400X400
2	- ĐỤC BỎ MỘT SỐ VỊ TRÍ LỚP VỮA TRÁT TRONG, NGOÀI NHÀ BỊ BONG TRÓC, SAU ĐÓ TRÁT LẠI BẰNG VXM M75#
3	- VỆ SINH LỚP SƠN CỒ TOÀN NHÀ, SƠN LẠI KHÔNG BẢ TRONG NHÀ 1 NƯỚC LÓT 1 NƯỚC MÀU (LOẠI SƠN MỜ), NGOÀI NHÀ 1 NƯỚC LÓT 1
4	NƯỚC MÀU (LOẠI SƠN BÓNG)
5	- THẢO DỒ, THAY MỚI KHUNG SẮT, LAM SẮT BẢO VỆ, LAN CAN KHU HÀNH LANG BẰNG THÉP
6	- SỬA CHỮA CỬA, VÁCH KÍNH:
7	+ THẢO DỒ, THAY MỚI CỬA ĐI, CỬA SỐ CỖ BẰNG CỬA THÉP-KÍNH
8	+ VỆ SINH, SƠN LẠI CỬA ĐI, CỬA SỐ THÉP
9	+ THẢO DỒ, THAY MỚI VÁCH NHÔM KÍNH BẰNG VÁCH NHÔM HỆ
10	+ THẢO DỒ, THAY MỚI CỬA SỐ NHÔM KÍNH BẰNG CỬA SỐ NHÔM HỆ MỜ TRƯỢT
11	- THẢO DỒ, THAY MỚI TOÀN BỘ THIẾT BỊ VỆ SINH, CHỐNG THẤM NỀN VỆ SINH BẰNG DUNG DỊCH CHỐNG THẤM CỐC BITUM, QUÉT 3 LỚP
12	- THẢO DỒ, THAY MỚI TOÀN BỘ ĐƯỜNG ỚNG CẤP, THOÁT NƯỚC KHU VỆ SINH
13	

HIỆU ĐÍNH			
LẦN	NGÀY	THIẾT KẾ	DUYỆT
CHỦ ĐẦU TƯ - PROJECT OWNER: TRƯỜNG ĐẠI HỌC CÔNG NGHỆ GIAO THÔNG VẬN TẢI ĐIA ĐIỂM: 278 LAM SƠN, ĐỒNG TÂM, TP. VINH YÊN			
TÊN CÔNG TRÌNH - PROJECT: SỬA CHỮA, CHỐNG XƯƠNG CẤP MỘT SỐ HẠNG MỤC NHÀ KỸ TỤC XÁ B2 TẠI VINH PHÚC (NAY LÀ PHÚ THỌ)			
ĐỊA ĐIỂM - LOCATION: 278 LAM SƠN, ĐỒNG TÂM, TP. VINH YÊN, VINH PHÚC			
HẠNG MỤC - ITEM: HIỆN TRẠNG			
ĐƠN VỊ TƯ VẤN THIẾT KẾ - DESIGNED BY: CÔNG TY CỔ PHẦN ĐẦU TƯ XÂY DỰNG VIỆT TÙNG SỐ NHÀ 26 - TDP ĐÔNG MƯỜP - THỊ TRẤN HƯƠNG CANH - HUYỆN BÌNH XUYỀN - TỈNH VINH PHÚC TEL: 0978.846.215 - FAX:			
GIÁM ĐỐC - DIRECTOR: NGUYỄN VĂN LONG			
CHỦ NHIỆM - MAJOR ARCHITECT: KTS. NGUYỄN ĐỨC THÀNH			
CHỦ TRƯỞNG KIẾN TRÚC - ARCHITECTURAL CHIEF ARCHITECT: KTS. NGUYỄN ĐỨC THÀNH			
THIẾT KẾ + VẼ - DESIGNER: KS. PHẠM TRUNG SƠN			
QUẢN LÝ KỸ THUẬT - TECHNICAL MANAGER: KS. BÙI VĂN HIỆP			
TÊN BẢN VẼ - DRAWING NAME: MẶT BẰNG TẦNG 3 (SỬA CHỮA)			
TỶ LỆ - SCALE		BẢN VẼ SỐ - DRAWING NO CT-03	
HOÀN THÀNH - ACCOMPLISH/...../2026		GIẢI ĐOẠN - STAGE	

HIỆU ĐÍNH

LẦN	NGÀY	THIẾT KẾ	DUYỆT

CHỦ ĐẦU TƯ - PROJECT OWNER:
 TRƯỜNG ĐẠI HỌC CÔNG NGHỆ
 GIAO THÔNG VẬN TẢI
 ĐỊA ĐIỂM: 278 LAM SƠN, ĐỒNG TÂM, TP. VINH YÊN

TÊN CÔNG TRÌNH - PROJECT:

SỬA CHỮA, CHỐNG XƯỚNG CẤP
 MỘT SỐ HẠNG MỤC NHÀ KỸ TÚC XÁ B2
 TẠI VINH PHÚC (NAY LÀ PHÚ THỌ)

ĐỊA ĐIỂM - LOCATION:
 278 LAM SƠN, ĐỒNG TÂM, TP. VINH YÊN, VINH PHÚC

HẠNG MỤC - ITEM:
 HIỆN TRẠNG

ĐƠN VỊ TƯ VẤN THIẾT KẾ - DESIGNED BY:



CÔNG TY CỔ PHẦN ĐẦU TƯ XÂY DỰNG
 VIỆT TÙNG

SỐ NHÀ 26 - TDP ĐỒNG MƯỜI - THỊ TRẤN HƯƠNG CANH
 HUYỆN BÌNH XUYỀN - TỈNH VINH PHÚC
 TEL: 0978.846.215 - FAX:

GIÁM ĐỐC - DIRECTOR:
 CÔNG TY CỔ PHẦN
 ĐẦU TƯ XÂY DỰNG
 VIỆT TÙNG
 NGUYỄN VĂN LONG

CHỦ NHIỆM - MAJOR ARCHITECT:

KTS. NGUYỄN ĐỨC THÀNH

CHỦ TRƯỞNG KIẾN TRÚC
 ARCHITECTURAL CHIEF ARCHITECT:

KTS. NGUYỄN ĐỨC THÀNH

THIẾT KẾ + VẼ - DESIGNER:

KS: PHẠM TRUNG SƠN

QUẢN LÝ KỸ THUẬT - TECHNICAL MANAGER:

KS: BÙI VĂN HIỆP

TÊN BẢN VẼ - DRAWING NAME:

MẶT BẰNG TẦNG 4 (SỬA CHỮA)

TỶ LỆ - SCALE

BẢN VẼ SỐ - DRAWING NO

HOÀN THÀNH - ACCOMPLISH

GIAI ĐOẠN - STAGE

.../2026

...

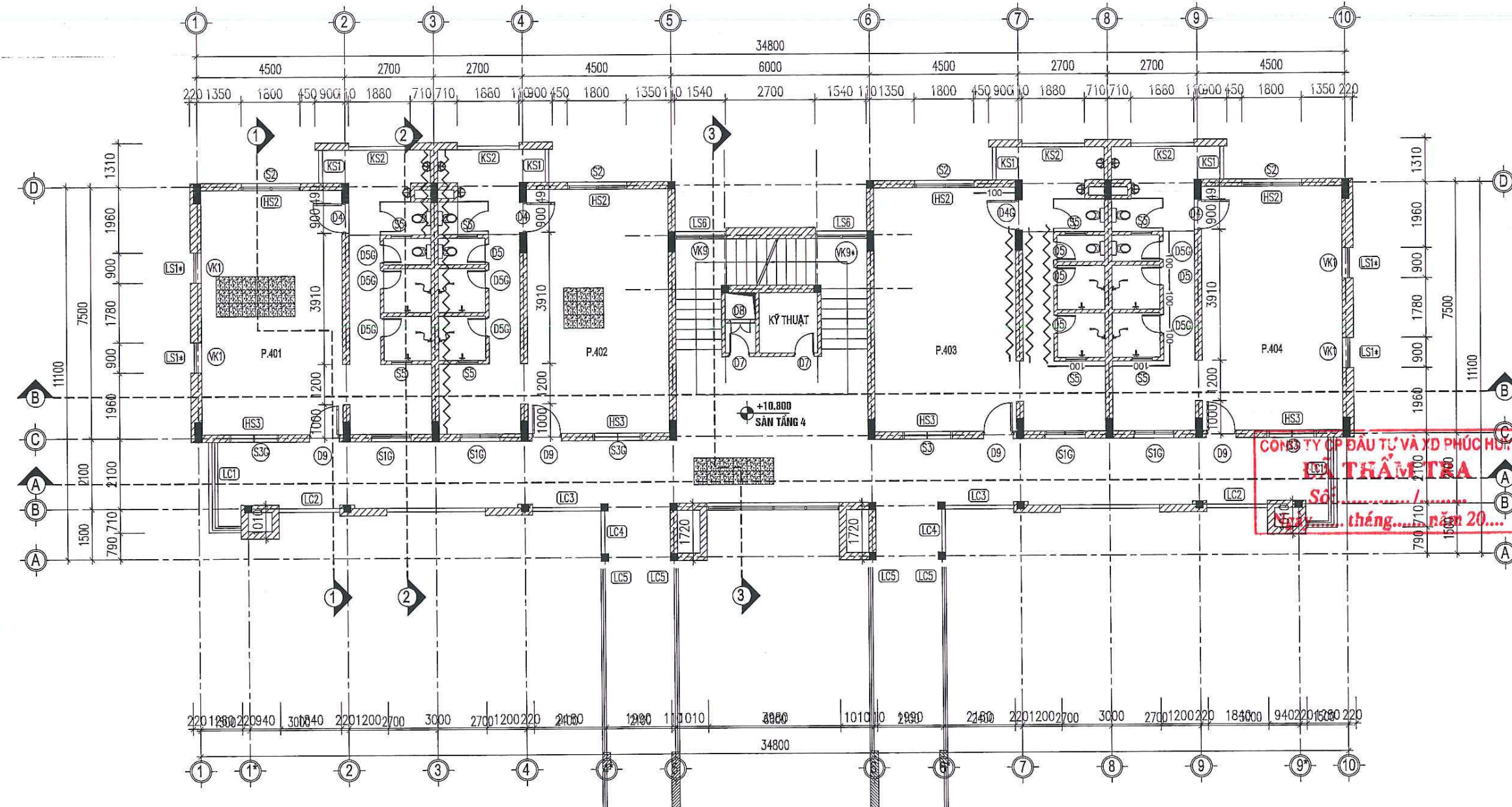

CÔNG TY CỔ PHẦN ĐẦU TƯ VÀ XD PHÚC HƯ
 KIỂM TRA
 Ngày... tháng... năm 20...

MẶT BẰNG TẦNG 4 (SỬA CHỮA)

GHI CHÚ:

- GẠCH CERAMIC LÁT NỀN THAY MỚI KT 400X400 (27 VIÊN=6.24 M2)
- CỬA ĐI, CỬA SỔ, THAY MỚI BẰNG THÉP
- VỊ TRÍ Vữa TRÁT TƯỜNG BỊ BONG TRÓC, RÊU MỐC TỪ NỀN CAO TRUNG BÌNH 1M
- VỊ TRÍ Vữa TRÁT TƯỜNG BỊ BONG TRÓC, RÊU MỐC TỪ NỀN ĐẾN TRẦN
- CỬA ĐI THAY MỚI BẰNG CỬA NHỰA COMPOSITE

STT	THUYẾT MINH SỬA CHỮA:
1	- ĐỤC BỎ MỘT SỐ VỊ TRÍ GẠCH LÁT SÀN NHÀ BỊ BONG, SAU ĐÓ LÁT LẠI BẰNG GẠCH CERAMIC KT 400X400
2	- ĐỤC BỎ MỘT SỐ VỊ TRÍ LỚP Vữa TRÁT TRONG, NGOÀI NHÀ BỊ BONG TRÓC, SAU ĐÓ TRÁT LẠI BẰNG VXM M75#
3	- VỆ SINH LỚP SƠN CỤ TOÀN NHÀ, SƠN LẠI KHÔNG BẢ TRONG NHÀ 1 NƯỚC LÓT 1 NƯỚC MÀU (LOẠI SƠN MỜ), NGOÀI NHÀ 1 NƯỚC LÓT
4	1 NƯỚC MÀU (LOẠI SƠN BÓNG)
5	- THÁO DỖ, THAY MỚI KHUNG SẮT, LAM SẮT BẢO VỆ, LAN CAN KHU HÀNH LANG BẰNG THÉP
6	- SỬA CHỮA CỬA, VÁCH KÍNH:
7	+ THÁO DỖ, THAY MỚI CỬA ĐI, CỬA SỔ GỖ BẰNG CỬA THÉP-KÍNH
8	+ VỆ SINH, SƠN LẠI CỬA ĐI, CỬA SỔ THÉP
9	+ THÁO DỖ, THAY MỚI VÁCH NHÔM KÍNH BẰNG VÁCH NHÔM HỆ
10	+ THÁO DỖ, THAY MỚI CỬA SỔ NHÔM KÍNH BẰNG CỬA SỔ NHÔM HỆ MỜ TRƯỢT
11	- THÁO DỖ, THAY MỚI TOÀN BỘ THIẾT BỊ VỆ SINH, CHỐNG THẨM NỀN VỆ SINH BẰNG DUNG DỊCH CHỐNG THẨM GỐC BITUM, QUÉT 3 LỚP
12	- THÁO DỖ, THAY MỚI TOÀN BỘ ĐƯỜNG ỐNG CẤP, THOÁT NƯỚC KHU VỆ SINH
13	

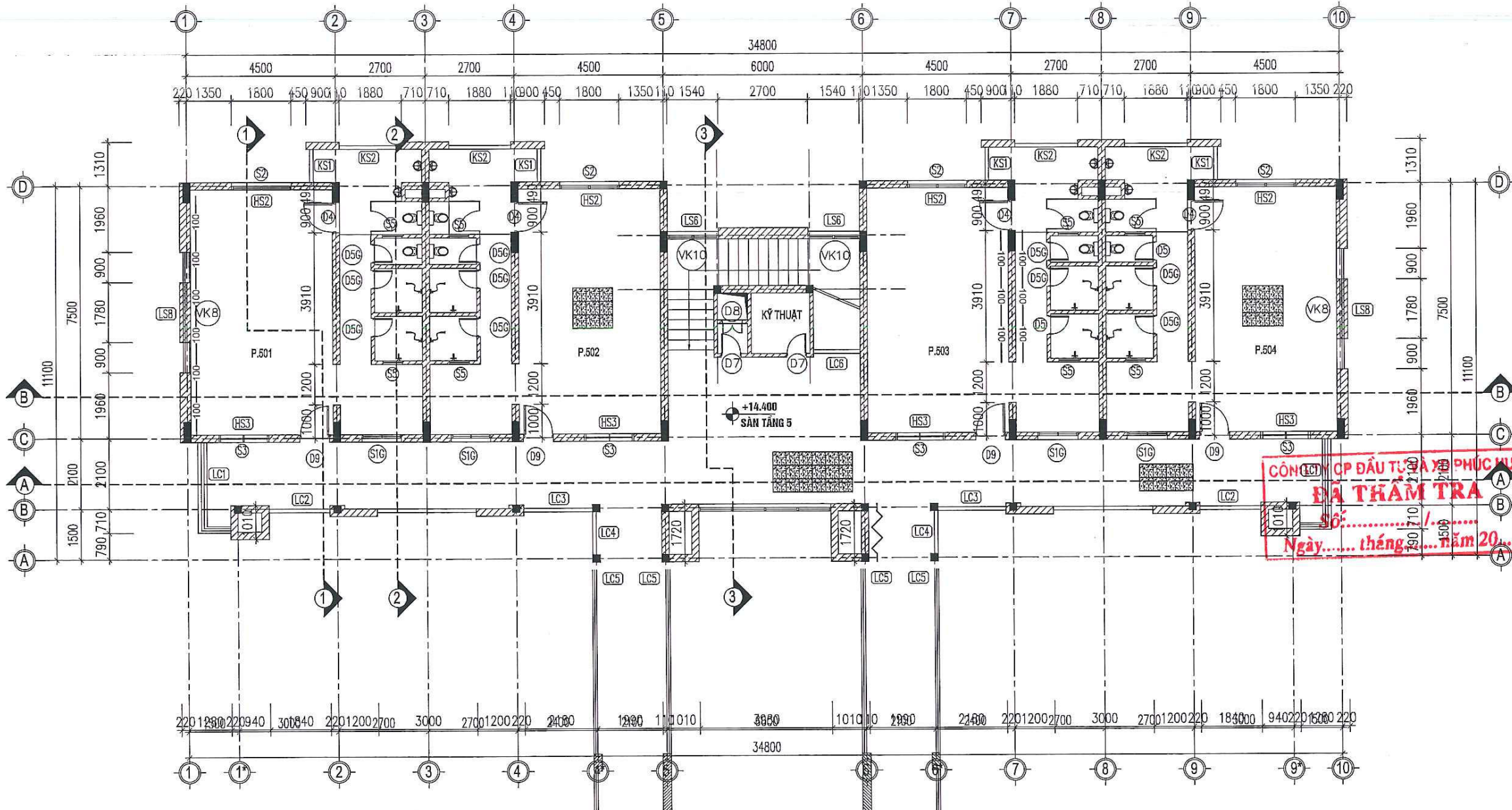

HIỆU ĐÍNH			
LẦN	NGÀY	THIẾT KẾ	DUYỆT

CHỦ ĐẦU TƯ - PROJECT OWNER:
TRƯỜNG ĐẠI HỌC CÔNG NGHỆ
CÔNG NGHỆ THÔNG TIN VÀ TÀI
GIÁO THỨC VẬN TÀI
 ĐỊA ĐIỂM: 278 LAM SƠN, ĐỒNG TÂM, TP. VINH YÊN
 TEL:

TÊN CÔNG TRÌNH - PROJECT:
 *
 SỬA CHỮA, CHỐNG XƯƠNG CẤP
 MỘT SỐ HẠNG MỤC NHÀ KỸ TỤC XÁ B2
 TẠI VINH PHÚC (NAY LÀ PHÚ THỌ)

ĐỊA ĐIỂM - LOCATION
 278 LAM SƠN, ĐỒNG TÂM, TP. VINH YÊN, VINH PHÚC

HẠNG MỤC - ITEM:
 HIỆN TRẠNG

ĐƠN VỊ TƯ VẤN THIẾT KẾ - DESIGNED BY:



CÔNG TY CỔ PHẦN ĐẦU TƯ XÂY DỰNG
VIỆT TÙNG
 SỐ NHÀ 26 - TDP ĐỒNG MƯỜI - THỊ TRẤN HƯƠNG CANH
 HUYỆN BÌNH XUYEN - TỈNH VINH PHÚC
 TEL: 0978.846.215 - FAX:

GIÁM ĐỐC - DIRECTOR:
CÔNG TY
CỔ PHẦN
ĐẦU TƯ XÂY DỰNG
VIỆT TÙNG
NGUYỄN VĂN LONG

CHỦ NHIỆM - MAJOR ARCHITECT:

 KTS. NGUYỄN ĐỨC THÀNH

CHỦ TRƯỞNG KỸ THUẬT - TECHNICAL MANAGER:

 KTS. NGUYỄN ĐỨC THÀNH

THIẾT KẾ + VẼ - DESIGNER:

 KS. PHẠM TRUNG SƠN

QUẢN LÝ KỸ THUẬT - TECHNICAL MANAGER:

 KS. BÙI VĂN HIỆP

TÊN BẢN VẼ - DRAWING NAME:
 MẶT BẰNG TẦNG 5 (SỬA CHỮA)

TỶ LỆ - SCALE	BẢN VẼ SỐ - DRAWING NO
	CT-05
HOÀN THÀNH - ACCOMPLISH	GIAI ĐOẠN - STAGE
...../...../2026	

MẶT BẰNG TẦNG 5 (SỬA CHỮA)

GHI CHÚ:

- GẠCH CERAMIC LÁT NỀN THAY MỚI KT 400X400
- CỬA ĐI, CỬA SỔ, THAY MỚI BẰNG THÉP
- VỊ TRÍ VỮA TRÁT TƯỜNG BỊ BONG TRÓC, RÊU MỐC TỪ NỀN CAO TRUNG BÌNH 1M
- VỊ TRÍ VỮA TRÁT TƯỜNG BỊ BONG TRÓC, RÊU MỐC TỪ NỀN ĐẾN TRẦN
- CỬA ĐI THAY MỚI BẰNG CỬA NHỰA COMPOSITE

STT	THUYẾT MINH SỬA CHỮA:
1	- ĐỤC BỎ MỘT SỐ VỊ TRÍ GẠCH LÁT SÀN NHÀ BỊ BONG, SAU ĐÓ LÁT LẠI BẰNG GẠCH CERAMIC KT 400X400
2	- ĐỤC BỎ MỘT SỐ VỊ TRÍ LỚP VỮA TRÁT TRONG, NGOÀI NHÀ BỊ BONG TRÓC, SAU ĐÓ TRÁT LẠI BẰNG VXM M75#
3	- VỆ SINH LỚP SƠN CŨ TOÀN NHÀ, SƠN LẠI KHÔNG BẢ TRONG NHÀ 1 NƯỚC LÓT 1 NƯỚC MÀU (LOẠI SƠN MỜ), NGOÀI NHÀ 1 NƯỚC LÓT 1 NƯỚC MÀU (LOẠI SƠN BÓNG)
4	NƯỚC MÀU (LOẠI SƠN BÓNG)
5	- THÁO DỖ, THAY MỚI KHUNG SẮT, LAM SẮT BẢO VỆ, LAN CAN KHU HÀNH LANG BẰNG THÉP
6	- SỬA CHỮA CỬA, VÁCH KÍNH:
7	+ THÁO DỖ, THAY MỚI CỬA ĐI, CỬA SỔ GỖ BẰNG CỬA THÉP-KÍNH
8	+ VỆ SINH, SƠN LẠI CỬA ĐI, CỬA SỔ THÉP
9	+ THÁO DỖ, THAY MỚI VÁCH NHÔM KÍNH BẰNG VÁCH NHÔM HỆ
10	+ THÁO DỖ, THAY MỚI CỬA SỔ NHÔM KÍNH BẰNG CỬA SỔ NHÔM HỆ MỞ TRƯỢT
11	- THÁO DỖ, THAY MỚI TOÀN BỘ THIẾT BỊ VỆ SINH, CHỐNG THẨM NỀN VỆ SINH BẰNG DUNG DỊCH CHỐNG THẨM GỐC BITUM, QUÉT 3 LỚP
12	- THÁO DỖ, THAY MỚI TOÀN BỘ ĐƯỜNG ỐNG CẤP, THOÁT NƯỚC KHU VỆ SINH
13	

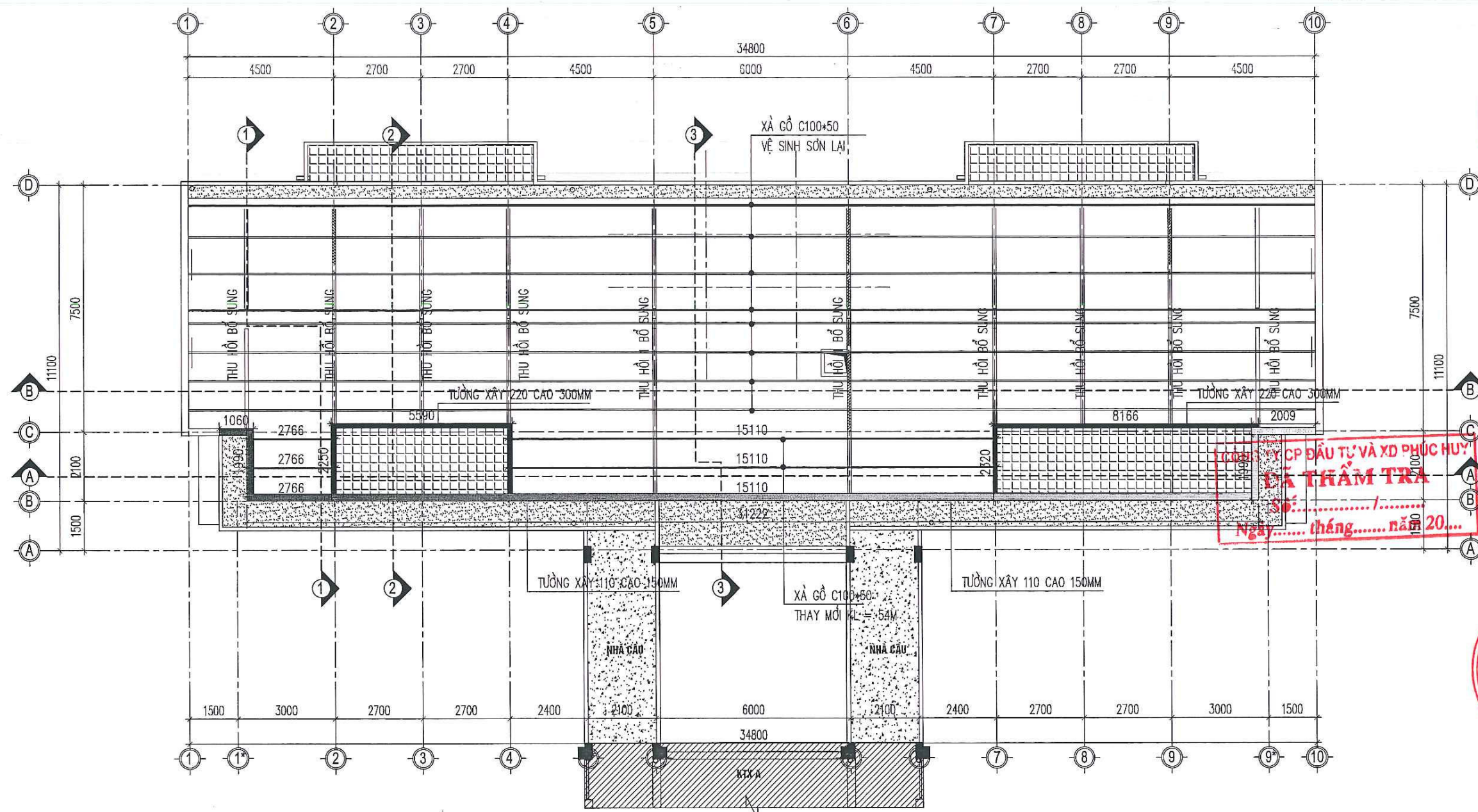

MẶT BẰNG XÀ GỖ (SỬA CHỮA)

GHI CHÚ:

- NỀN SENO LÁNG VỮA XI MĂNG HIỆN TRẠNG
- NỀN LÁT GẠCH LÁ NEM HIỆN TRẠNG
- NỀN LÁNG VỮA XM VÀ CHỐNG THẤM

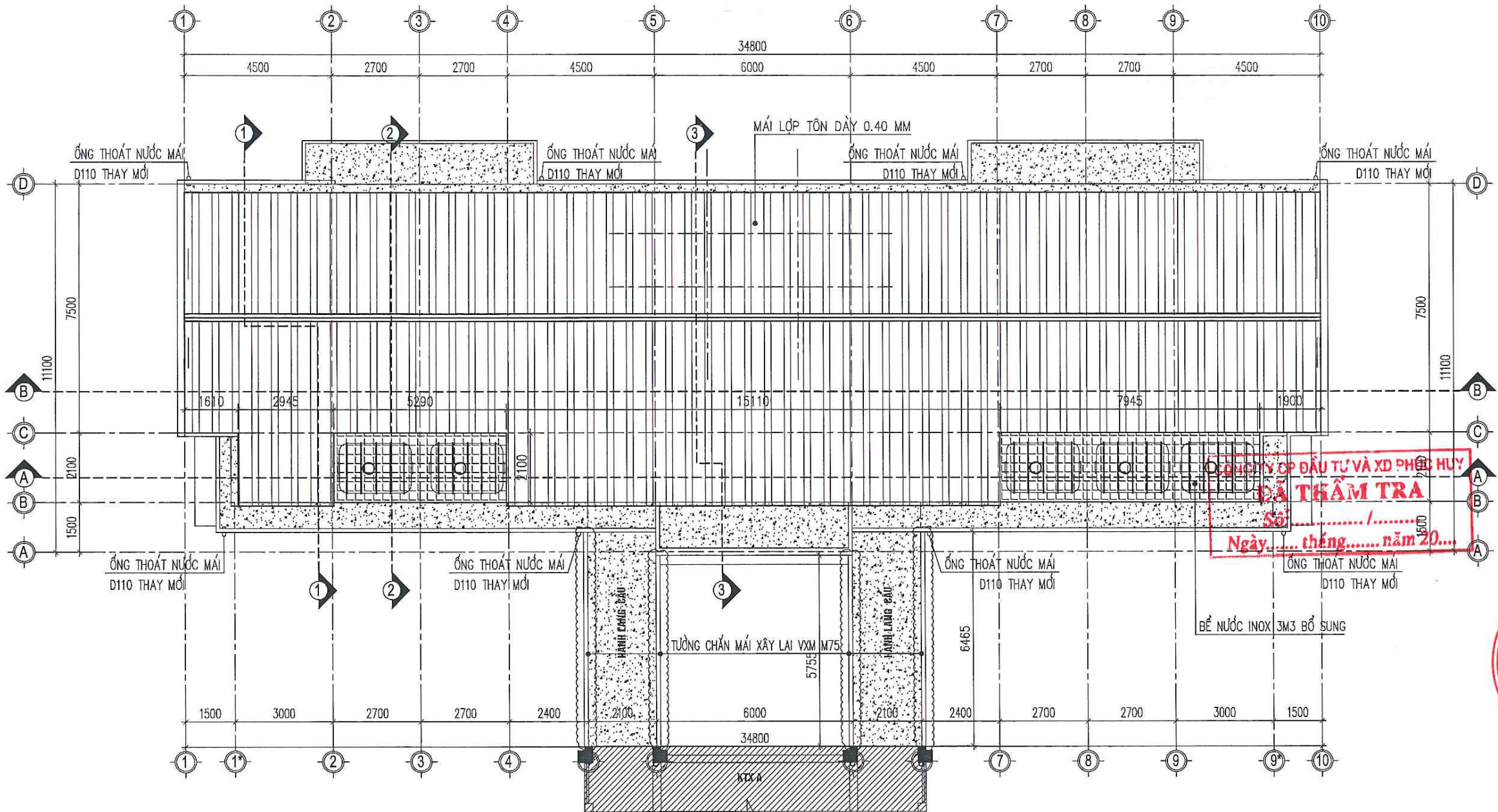

STT	THUYẾT MINH SỬA CHỮA:
1	-VỆ SINH, SƠN LẠI XÀ GỖ TẬN DỤNG 3 NƯỚC
2	
3	-LẮP BỐ SUNG XÀ GỖ MÁI
4	-XÂY BỐ SUNG TƯỜNG THU HỒI
5	
6	
7	
8	
9	
10	
11	
12	
13	

HIỆU ĐÍNH			
LẦN	NGÀY	THIẾT KẾ	DUYỆT
XÂY			
CHỦ ĐẦU TƯ - PROJECT OWNER: TRƯỜNG ĐẠI HỌC CÔNG NGHỆ GIAO THÔNG VẬN TẢI ĐỊA ĐIỂM: 278 LAM SƠN, ĐỒNG TÂM, TP. VINH YÊN SỐ QUÂN QUẢN LÝ:			
TÊN CÔNG TRÌNH - PROJECT: * SỬA CHỮA, CHỐNG XƯỚNG CẤP MỘT SỐ HẠNG MỤC NHÀ KÝ TỨC XÀ B2 TẠI VINH PHÚC (NAY LÀ PHÚ THỌ)			
ĐỊA ĐIỂM - LOCATION: 278 LAM SƠN, ĐỒNG TÂM, TP. VINH YÊN, VINH PHÚC			
HẠNG MỤC - ITEM: HIỆN TRẠNG			
ĐƠN VỊ TƯ VẤN THIẾT KẾ - DESIGNED BY: <div style="text-align: center;"> VT CONSTRUCTION CÔNG TY CỔ PHẦN ĐẦU TƯ XÂY DỰNG VIỆT TÙNG SỐ NHÀ 26 - TDP ĐỒNG MƯỚC - THỊ TRẤN HƯƠNG CANH HUYỆN BÌNH XUYÊN - TỈNH VINH PHÚC TEL: 0978.846.216 - FAX: </div>			
GIÁM ĐỐC - DIRECTOR: CÔNG TY CỔ PHẦN ĐẦU TƯ XÂY DỰNG VIỆT TÙNG NGUYỄN VĂN LONG			
CHỦ NHIỆM - MAJOR ARCHITECT: KTS. NGUYỄN ĐỨC THÀNH			
CHỦ TRÌ KIẾN TRÚC - ARCHITECTURAL CHIEF ARCHITECT: KTS. NGUYỄN ĐỨC THÀNH			
THIẾT KẾ + VẼ - DESIGNER: KS. PHẠM TRUNG SƠN			
QUẢN LÝ KỸ THUẬT - TECHNICAL MANAGER: KS. BÙI VĂN HIỆP			
TÊN BẢN VẼ - DRAWING NAME: MẶT BẰNG XÀ GỖ (SỬA CHỮA)			
TỶ LỆ - SCALE		BẢN VẼ SỐ - DRAWING NO CT-06	
HOÀN THÀNH - ACCOMPLISH .../.../2026		GIẢI ĐOẠN - STAGE	

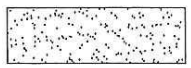
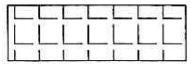

MẶT BẰNG MÁI (SỬA CHỮA)

GHI CHÚ:

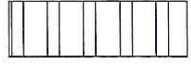
-  NỀN SENO LÁNG VỮA XI MẮNG HIỆN TRẠNG
-  NỀN LÁT GẠCH LÁ NEM HIỆN TRẠNG
-  NỀN LÁNG VỮA XM VÀ CHỐNG THẤM
-  MÁI TÔN MŨI THAY MỚI ĐỘ DÀY 0.4MM

STT	THUYẾT MINH SỬA CHỮA:
1	-THÁO ĐÓ, THAY MỚI TÔN MÁI BẰNG TÔN MŨI DÀY 0.4MM (TẬN DỤNG 50% TÔN CŨ HIỆN TRẠNG)
2	THAY MỚI 1 BỂ NƯỚC INOX 1,5M3 BỊ THÙNG BẰNG 1 BỒN INOX 3M3
3	-THAY MỚI ỚNG THOÁT NƯỚC MÁI
4	
5	
6	
7	
8	
9	
10	
11	
12	
13	

HIỆU ĐÍNH			
LẦN	NGÀY	THIẾT KẾ	DUYỆT
<p>CHỦ ĐẦU TƯ - PROJECT OWNER: ĐẠI HỌC CÔNG NGHỆ THÔNG TIN VÀ CÔNG NGHỆ VẬN TÀI ĐIA ĐIỂM: 278 LAM SƠN, ĐỒNG TÂM, TP. VINH YÊN TEL:</p>			
<p>TÊN CÔNG TRÌNH - PROJECT: * SỬA CHỮA, CHỐNG XUỐNG CẤP MỘT SỐ HẠNG MỤC NHÀ KỸ TÚC XÁ B2 TẠI VINH PHÚC (NAY LÀ PHÚ THỌ)</p>			
<p>ĐỊA ĐIỂM - LOCATION 278 LAM SƠN, ĐỒNG TÂM, TP. VINH YÊN, VINH PHÚC</p>			
<p>HẠNG MỤC - ITEM: HIỆN TRẠNG</p>			
<p>ĐƠN VỊ TƯ VẤN THIẾT KẾ - DESIGNED BY:  CÔNG TY CỔ PHẦN ĐẦU TƯ XÂY DỰNG VIỆT TÙNG SỐ NHÀ 26 - TDP ĐÔNG MƯỚC - THỊ TRẤN HƯƠNG CANH HUYỆN BÌNH XUYỀN - TỈNH VINH PHÚC TEL: 0978.846.215 - FAX:</p>			
<p>GIÁM ĐỐC - DIRECTOR: CỔ PHẦN ĐẦU TƯ XÂY DỰNG VIỆT TÙNG NGUYỄN VĂN LONG</p>			
<p>CHỦ NHIỆM - MAJOR ARCHITECT:  KTS. NGUYỄN ĐỨC THÀNH</p>			
<p>CHỦ TRÌ KIẾN TRÚC ARCHITECTURAL CHIEF ARCHITECT:  KTS. NGUYỄN ĐỨC THÀNH</p>			
<p>THIẾT KẾ + VẼ - DESIGNER:  KS: PHẠM TRUNG SƠN</p>			
<p>QUẢN LÝ KỸ THUẬT - TECHNICAL MANAGER:  KS: BÙI VĂN HIỆP</p>			
<p>TÊN BẢN VẼ - DRAWING NAME: MẶT BẰNG MÁI (SỬA CHỮA)</p>			
TỶ LỆ - SCALE		BẢN VẼ SỐ - DRAWING NO	
		CT-07	
HOÀN THÀNH - ACCOMPLISH		GIAI ĐOẠN - STAGE	
.../.../2026		...	

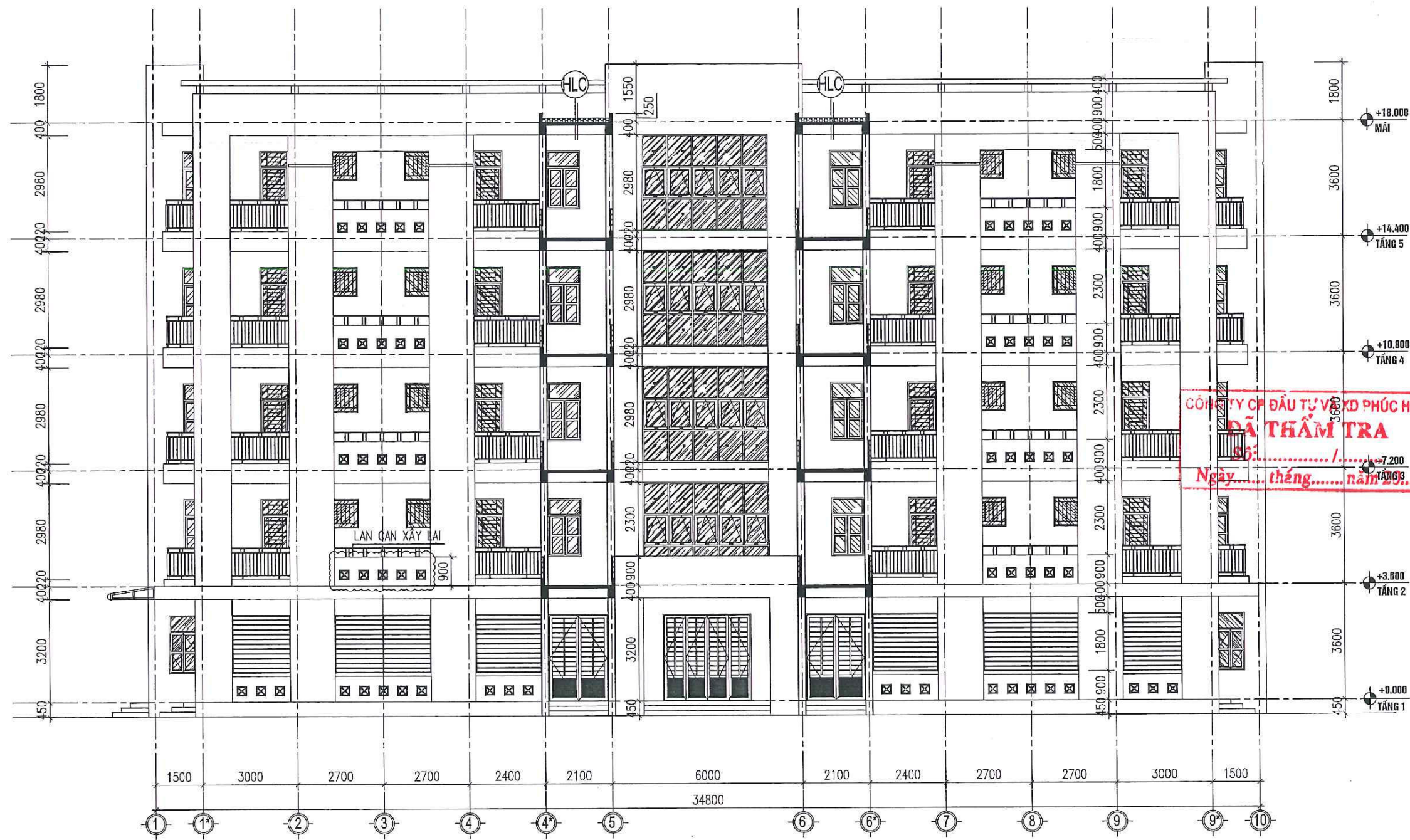

MẶT ĐÚNG TRỰC 1-10 (SỬA CHỮA)

HLC

- NỀN LÁNG VỮA XM M75# TẠO ĐỐC DÀY TB 3CM (SỬA CHỮA)
- LỚP CHỐNG THẤM 3 LỚP GỐC BITUM (SỬA CHỮA)
- SÀN BTCT
- LỚP VỮA XM TRẮT TRẦN
- LỚP SƠN TRẦN

STT	THUYẾT MINH SỬA CHỮA:
1	- ĐỤC TRẮT MỘT SỐ VỊ TRÍ LỚP VỮA BONG TRÓC BẰNG VXM M75#, SAU ĐÓ VỆ SINH SƠN LẠI TOÀN NHÀ 1 NƯỚC LÓT, 2 NƯỚC MÀU
2	- THAY MỚI KHUNG SẮT, LAM SẮT BẢO VỆ, LAN CAN KHU HÀNH LANG
3	
4	
5	
6	
7	
8	
9	

HIỆU ĐÍNH			
LẦN	NGÀY	THIẾT KẾ	DUYỆT
			
CHỦ ĐẦU TƯ - PROJECT OWNER: TRƯỜNG ĐẠI HỌC CÔNG NGHỆ GIAO THÔNG VẬN TẢI ĐỊA ĐIỂM: 278 LAM SƠN, ĐỒNG TÂM, TP. VINH YÊN			
TÊN CÔNG TRÌNH - PROJECT: SỬA CHỮA, CHỐNG XUỐNG CẤP MỘT SỐ HẠNG MỤC NHÀ KÝ TỨC XÁ B2 TẠI VINH PHÚC (NAY LÀ PHÚ THỌ)			
ĐỊA ĐIỂM - LOCATION: 278 LAM SƠN, ĐỒNG TÂM, TP. VINH YÊN, VINH PHÚC			
HẠNG MỤC - ITEM: HIỆN TRẠNG			
ĐƠN VỊ TƯ VẤN THIẾT KẾ - DESIGNED BY:  CÔNG TY CỔ PHẦN ĐẦU TƯ XÂY DỰNG VIỆT TÙNG SỐ NHÀ 26 - TP ĐỒNG MỘC - THỊ TRẤN HƯNG CANH HUYỆN BÌNH XUYỀN - TỈNH VINH PHÚC TEL: 0978.846.215 - FAX:			
GIÁM ĐỐC - DIRECTOR: CÔNG TY CỔ PHẦN ĐẦU TƯ XÂY DỰNG VIỆT TÙNG NGUYỄN VĂN LONG			
CHỦ NHIỆM - MAJOR ARCHITECT:  KTS. NGUYỄN ĐỨC THÀNH			
CHỦ TRÌ KIẾN TRÚC ARCHITECTURAL CHIEF ARCHITECT:  KTS. NGUYỄN ĐỨC THÀNH			
THIẾT KẾ + VẼ - DESIGNER:  KS. PHẠM TRUNG SƠN			
QUẢN LÝ KỸ THUẬT - TECHNICAL MANAGER:  KS. BÙI VĂN HIỆP			
TÊN BẢN VẼ - DRAWING NAME: MẶT ĐÚNG TRỰC 1-10 (SỬA CHỮA)			
TỶ LỆ - SCALE		BẢN VẼ SỐ - DRAWING NO CT-08	
HOÀN THÀNH - ACCOMPLISH .../.../2026		GIẢI ĐOẠN - STAGE	

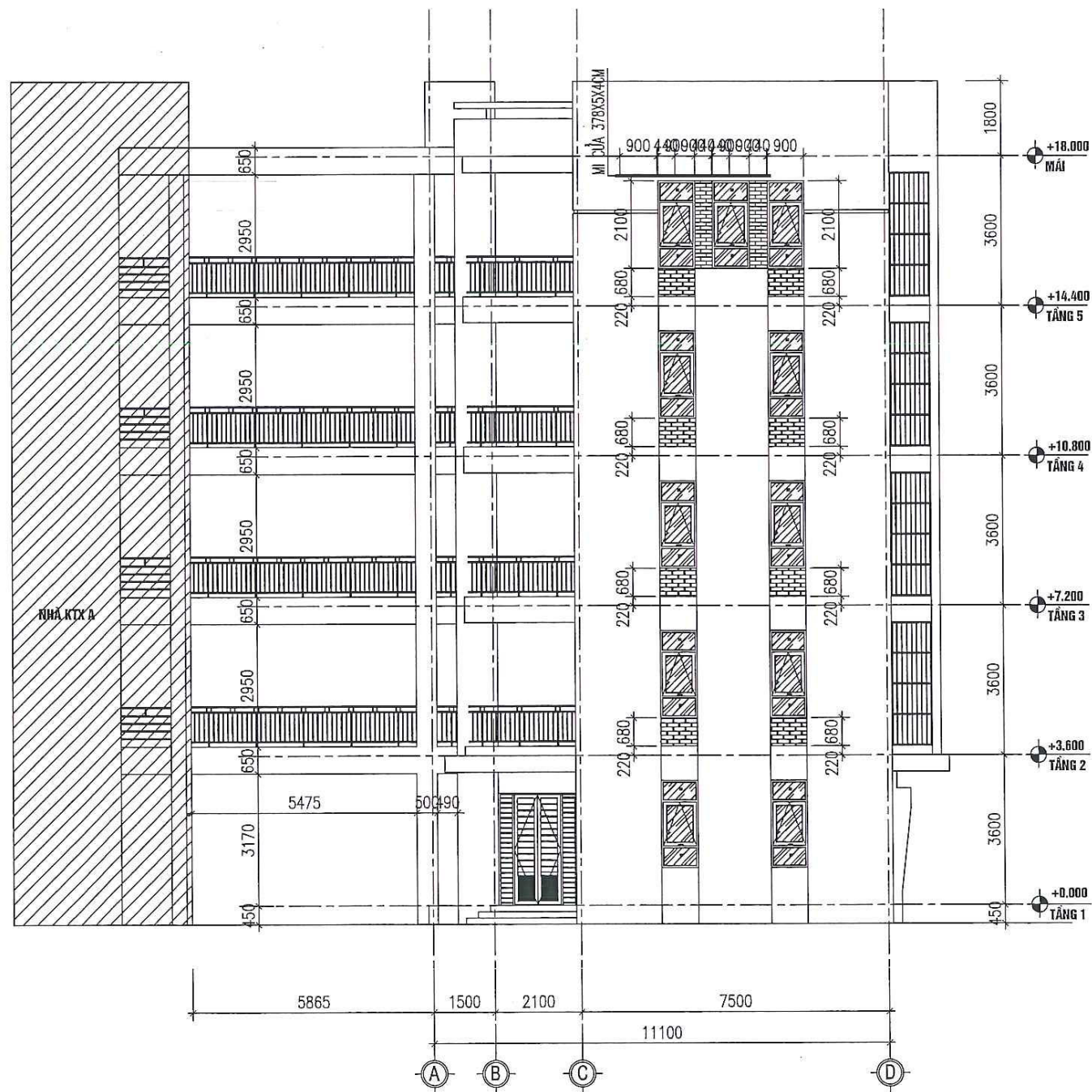

MẶT ĐỨNG TRỤC A-D (SỬA CHỮA)

GHI CHÚ:



VỊ TRÍ TƯỜNG XÂY THÊM VXM M75# DÀY 330MM



VỊ TRÍ TƯỜNG XÂY THÊM VXM M75# DÀY 220MM

STT	THUYẾT MINH SỬA CHỮA:
1	- ĐỤC TRÁT MỘT SỐ VỊ TRÍ LỚP Vữa BONG TRóc BằNG VXM M75#, SAU ĐÓ VỆ SINH SƠN LẠI TOÀN NHÀ 1 NƯỚC LÓT, 2 NƯỚC MÀU
2	- THAY MỚI KHUNG SẮT, LAM SẮT BẢO VỆ, LAN CÀN KHU HÀNH LANG
3	
4	
5	
6	
7	
8	

CÔNG TY CP ĐẦU TƯ VÀ XD PHÚC HUY
ĐÃ THẨM TRA
 Số:...../.....
 Ngày..... tháng..... năm 20.....

HIỆU ĐÍNH			
LẤY	NGÀY	THIẾT KẾ	DUYỆT
<p>CHỦ ĐẦU TƯ - PROJECT OWNER: TRƯỜNG ĐẠI HỌC CÔNG NGHỆ GIAO THÔNG VẬN TẢI ĐIA ĐIỂM: ĐƯỜNG SỐ 1, ĐỒNG TÂM, TP. VINH YÊN TEL:</p>			
<p>TÊN CÔNG TRÌNH - PROJECT: * SỬA CHỮA, CHỐNG XUỐNG CẤP MỘT SỐ HẠNG MỤC NHÀ KÝ TÚC XÁ B2 TẠI VINH PHÚC (NAY LÀ PHÚ THỌ)</p>			
<p>ĐỊA ĐIỂM - LOCATION 278 LAM SƠN, ĐỒNG TÂM, TP. VINH YÊN, VINH PHÚC</p>			
<p>HẠNG MỤC - ITEM: HIỆN TRẠNG</p>			
<p>ĐƠN VỊ TƯ VẤN THIẾT KẾ - DESIGNED BY: CÔNG TY CỔ PHẦN ĐẦU TƯ XÂY DỰNG VIỆT TÙNG SỐ NHÀ 20 - TDP ĐỒNG MÚC - THỊ TRẤN HƯƠNG CANH HUYỆN BÌNH XUYỀN - TỈNH VINH PHÚC TEL: 0978.846.215 - FAX:</p>			
<p>GIÁM ĐỐC - DIRECTOR: * ĐẦU TƯ XÂY DỰNG VIỆT TÙNG H. BÌNH XUYỀN - T. VINH PHÚC NGUYỄN VĂN LONG</p>			
<p>CHỦ NHIỆM - MAJOR ARCHITECT: KTS. NGUYỄN ĐỨC THÀNH</p>			
<p>CHỦ TRÌ KIẾN TRÚC ARCHITECTURAL CHIEF ARCHITECT: KTS. NGUYỄN ĐỨC THÀNH</p>			
<p>THIẾT KẾ + VẼ - DESIGNER: KS. PHẠM TRUNG SƠN</p>			
<p>QUẢN LÝ KỸ THUẬT - TECHNICAL MANAGER: KS. BÙI VĂN HIỆP</p>			
<p>TÊN BẢN VẼ - DRAWING NAME: MẶT ĐỨNG TRỤC A-D (SỬA CHỮA)</p>			
TỶ LỆ - SCALE		BẢN VẼ SỐ - DRAWING NO	
		CT-10	
HOÀN THÀNH - ACCOMPLISH		GIAI ĐOẠN - STAGE	
.../.../2026		...	

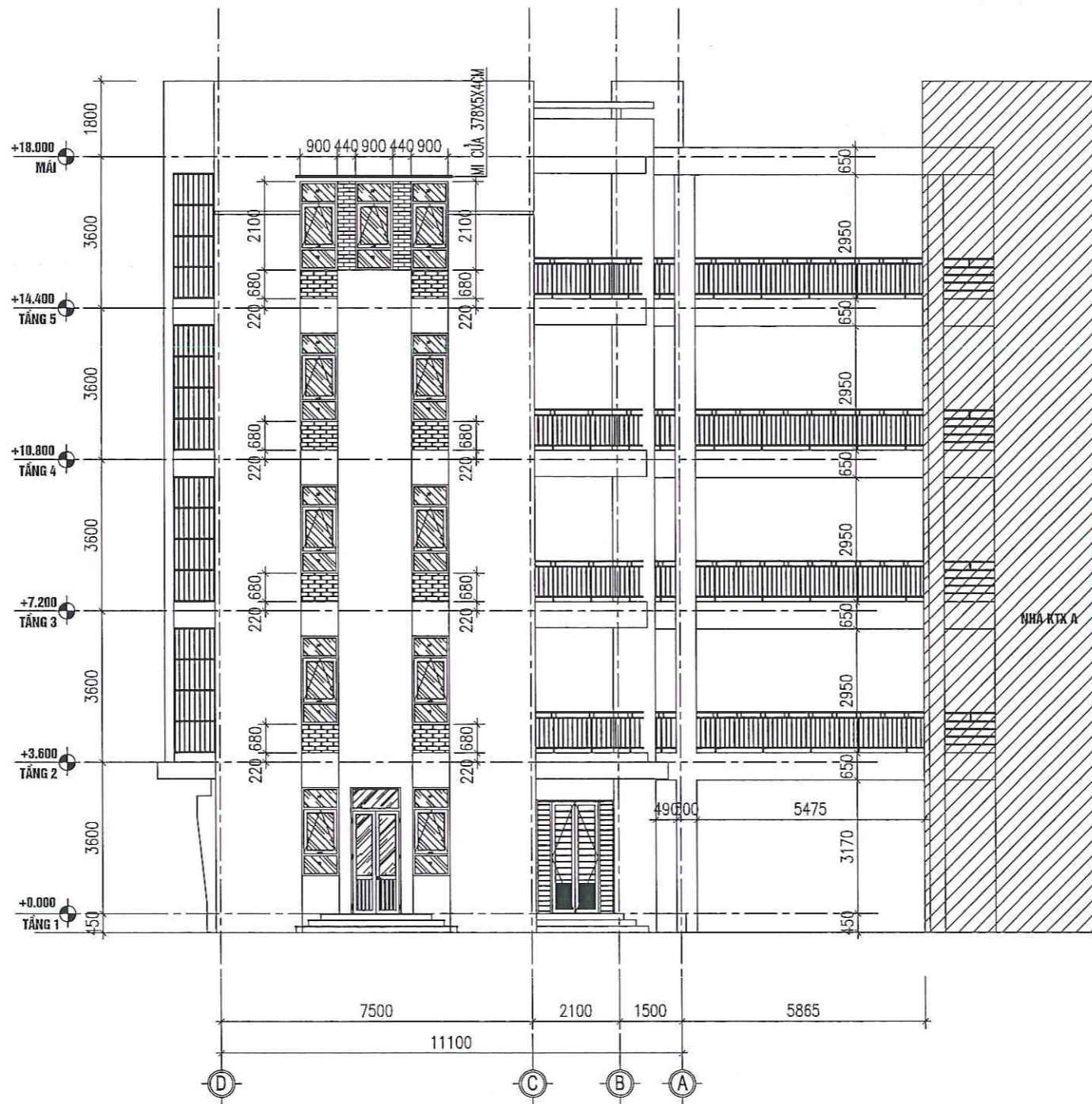

MẶT ĐỨNG TRỤC D-A (SỬA CHỮA)

GHI CHÚ:

- VỊ TRÍ TƯỜNG XÂY THÊM VXM M75# DÀY 330MM
- VỊ TRÍ TƯỜNG XÂY THÊM VXM M75# DÀY 220MM

STT	THUYẾT MINH SỬA CHỮA:
1	- ĐỤC TRÁT MỘT SỐ VỊ TRÍ LỚP VỮA BONG TRÓC BẰNG VXM M75#, SAU ĐÓ VỆ SINH SƠN LẠI TOÀN NHÀ 1 NƯỚC LÓT, 2 NƯỚC MÀU
2	- THAY MỚI KHUNG SẮT, LAM SẮT BẢO VỆ, LAN CAN KHU HÀNH LANG
3	
4	
5	
6	
7	
8	

HIỆU DÍNH			
LẦN	NGÀY	THIẾT KẾ	DUYỆT
TRƯỜNG			
CHỦ ĐẦU TƯ - PROJECT OWNER: ĐẠI HỌC CÔNG NGHỆ THÔNG TIN VÀ CÔNG NGHỆ VẬN TẢI ĐIA ĐIỂM: 278 LAM SƠN, ĐỒNG TÂM, TP. VINH YÊN, VINH PHÚC TEL:			
TÊN CÔNG TRÌNH - PROJECT: SỬA CHỮA, CHỐNG XUỐNG CẤP MỘT SỐ HẠNG MỤC NHÀ KÝ TÚC XÁ B2 TẠI VINH PHÚC (NAY LÀ PHÚ THỌ)			
ĐỊA ĐIỂM - LOCATION: 278 LAM SƠN, ĐỒNG TÂM, TP. VINH YÊN, VINH PHÚC			
HẠNG MỤC - ITEM: HIỆN TRẠNG			
ĐƠN VỊ TƯ VẤN THIẾT KẾ - DESIGNED BY : <div style="text-align: center;"> VT CONSTRUCTION </div> CÔNG TY CỔ PHẦN ĐẦU TƯ XÂY DỰNG VIỆT TÙNG SỐ NHÀ 26 - TDP ĐỒNG MƯỜI - THỊ TRẤN HƯƠNG CẢNH HUYỆN BÌNH XUYỀN - TỈNH VINH PHÚC TEL: 0978.846.215 - FAX:			
GIÁM ĐỐC - DIRECTOR: CÔNG TY CỔ PHẦN ĐẦU TƯ XÂY DỰNG VIỆT TÙNG NGUYỄN VĂN LONG CHỦ NHIỆM - MAJOR ARCHITECT:			
<div style="text-align: center;"> KTS. NGUYỄN ĐỨC THÀNH CHỦ TRÌ KIẾN TRÚC ARCHITECTURAL CHIEF ARCHITECT: </div>			
<div style="text-align: center;"> KTS. NGUYỄN ĐỨC THÀNH THIẾT KẾ + VẼ - DESIGNER: </div>			
KS: PHẠM TRUNG SƠN			
QUẢN LÝ KỸ THUẬT - TECHNICAL MANAGER:			
<div style="text-align: center;"> KS: BÙI VĂN HIỆP </div>			
TÊN BẢN VẼ - DRAWING NAME: MẶT ĐỨNG TRỤC D-A (SỬA CHỮA)			
TỶ LỆ - SCALE		BẢN VẼ SỐ - DRAWING NO	
		CT-11	
HOÀN THÀNH - ACCOMPLISH		GIẢI ĐOẠN - STAGE	
.../.../2026		"	

CÔNG TY CP ĐẦU TƯ VÀ XD PHÚC HUY
ĐÃ THẨM TRA
 Số:...../.....
 Ngày..... tháng..... năm 20....

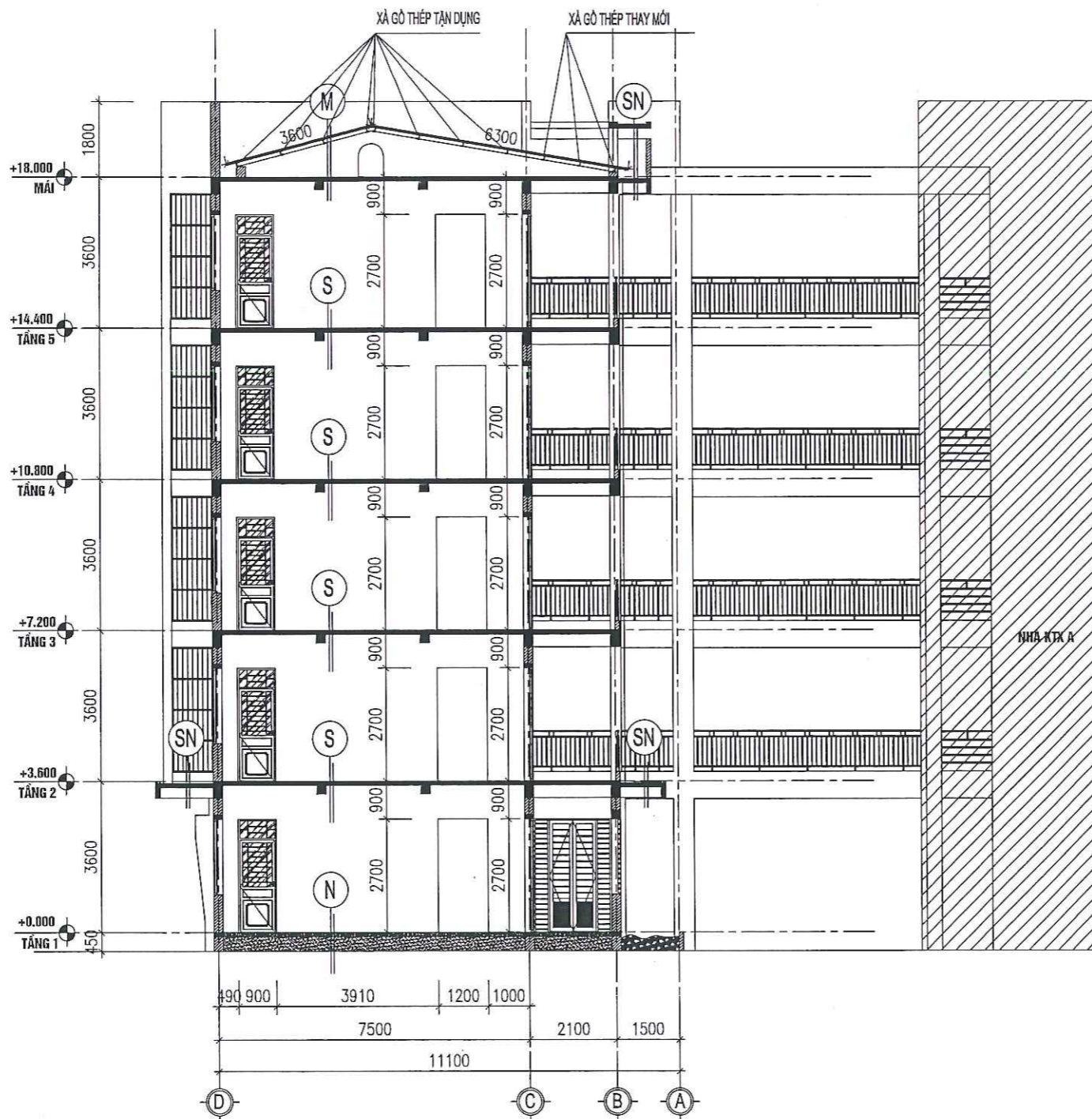

MẶT CẮT 1-1 (SỬA CHỮA)

N	NỀN LÁT GẠCH CERAMIC KT 400X400
	LỚP VỮA XM LÁT NỀN
	LỚP BT LÓT
	LỚP CÁT TÔN NỀN
	NỀN ĐẤT TỰ NHIÊN

S	SÀN LÁT GẠCH CERAMIC KT 400X400
	LỚP VỮA XM LÁT NỀN
	SÀN BTCT
	VỮA TRÁT TRẦN
	LỚP SƠN TRẦN (MỚI)

M	MÁI LỘP TÔN DÀY 0.4MM (THAY MỚI)
	XÀ GỖ MÁI THÉP VỆ SINH SƠN LẠI 3 NƯỚC (SỬA CHỮA)
	SÀN BTCT
	LỚP VỮA XM TRÁT TRẦN
	LỚP SƠN TRẦN (MỚI)

SN	NỀN LĂNG VỮA XM M75# TẠO ĐỐC DÀY TB 3CM (SỬA CHỮA)
	LỚP CHỐNG THẤM 3 LỚP GỐC BITUM (SỬA CHỮA)
	SÀN BTCT
	LỚP VỮA XM TRÁT TRẦN
	LỚP SƠN TRẦN (MỚI)

CÔNG TY CP ĐẦU TƯ VÀ XD PHÚC HUY
ĐÃ THẨM TRA
 Số:...../.....
 Ngày..... tháng..... năm 20....

HIỆU ĐÍNH			
LẦN	NGÀY	THIẾT KẾ	DUYỆT
XÂY			
CHỦ ĐẦU TƯ - PROJECT OWNER: TRƯỜNG ĐẠI HỌC CÔNG NGHỆ CÔNG NGHỆ THÔNG TIN VÀ ĐIỀU KHIỂN CÔNG NGHIỆP ĐỊA ĐIỂM: 278 LAM SƠN, ĐỒNG TÂM, TP. VINH YÊN TEL:			
TÊN CÔNG TRÌNH - PROJECT: SỬA CHỮA, CHỐNG XUỐNG CẤP MỘT SỐ HẠNG MỤC NHÀ KÝ TÚC XÁ B2 TẠI VINH PHÚC (NAY LÀ PHÚ THỌ)			
ĐỊA ĐIỂM - LOCATION 278 LAM SƠN, ĐỒNG TÂM, TP. VINH YÊN, VINH PHÚC			
HẠNG MỤC - ITEM: HIỆN TRẠNG			
ĐƠN VỊ TƯ VẤN THIẾT KẾ - DESIGNED BY: CÔNG TY CỔ PHẦN ĐẦU TƯ XÂY DỰNG VIỆT TÙNG SỐ NHÀ 26 - TỌP ĐỒNG MƯỚP - THỊ TRẤN HƯƠNG CANH HUYỆN BÌNH XUYỀN - TỈNH VINH PHÚC TEL: 0978.846.215 - FAX:			
CÔNG TY GIÁM ĐỐC - DIRECTOR: ĐẦU TƯ XÂY DỰNG VIỆT TÙNG NGUYỄN VĂN LONG			
CHỦ NHIỆM - MAJOR ARCHITECT: KTS. NGUYỄN ĐỨC THÀNH			
CHỦ TRÌ KIẾN TRÚC ARCHITECTURAL CHIEF ARCHITECT: KTS. NGUYỄN ĐỨC THÀNH			
THIẾT KẾ + VẼ - DESIGNER: KS: PHẠM TRUNG SƠN			
QUẢN LÝ KỸ THUẬT - TECHNICAL MANAGER: KS: BÙI VĂN HIỆP			
TÊN BẢN VẼ - DRAWING NAME: MẶT CẮT 1-1 (SỬA CHỮA)			
TỶ LỆ - SCALE	BẢN VẼ SỐ - DRAWING NO CT-12		
HOÀN THÀNH - ACCOMPLISH .../.../2026	GIAI ĐOẠN - STAGE ...		

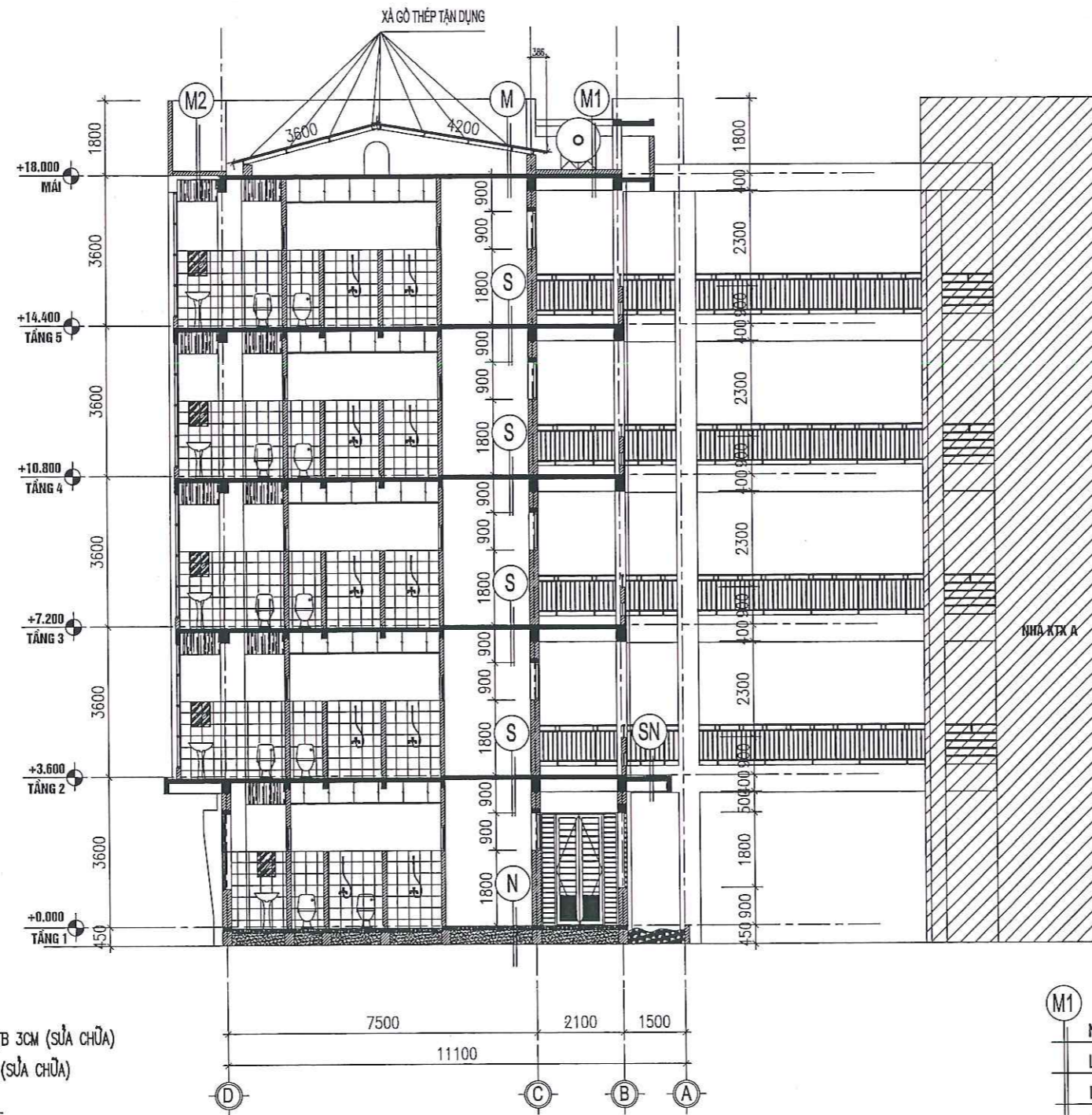

- M2**
- LỚP VỮA LÁNG TẠO DỐC M75# DÀY TB 3CM (SỬA CHỮA)
 - LỚP CHỐNG THẤM 3 LỚP GỐC BITUM (SỬA CHỮA)
 - SÀN BTCT
 - LỚP VỮA XM TRÁT TRẦN
 - LỚP SƠN TRẦN (MỚI)

- M1**
- NỀN LÁT GẠCH LÁ NEM KT 400X400 (THAY MỚI)
 - LỚP VỮA LÓT XM M75# (SỬA CHỮA)
 - LỚP CHỐNG THẤM 3 LỚP GỐC BITUM (SỬA CHỮA)
 - SÀN BTCT
 - LỚP VỮA XM TRÁT TRẦN
 - LỚP SƠN TRẦN (MỚI)

- N**
- NỀN LÁT GẠCH CERAMIC KT 400X400
 - LỚP VỮA XM LÁT NỀN
 - LỚP BT LÓT
 - LỚP CÁT TÔN NỀN
 - NỀN ĐẤT TỰ NHIÊN

- S**
- SÀN LÁT GẠCH CERAMIC KT 400X400
 - LỚP VỮA XM LÁT NỀN
 - SÀN BTCT
 - VỮA TRÁT TRẦN
 - LỚP SƠN TRẦN (MỚI)

- M**
- MÁI LỚP TÔN DÀY 0.4MM (THAY MỚI)
 - XÀ GỖ MÁI THÉP VỆ SINH SƠN LẠI 3 NƯỚC (SỬA CHỮA)
 - SÀN BTCT
 - LỚP VỮA XM TRÁT TRẦN
 - LỚP SƠN TRẦN (MỚI)

- SN**
- NỀN LÁNG VỮA XM M75# TẠO DỐC DÀY TB 3CM (SỬA CHỮA)
 - LỚP CHỐNG THẤM 3 LỚP GỐC BITUM (SỬA CHỮA)
 - SÀN BTCT
 - LỚP VỮA XM TRÁT TRẦN
 - LỚP SƠN TRẦN (MỚI)

MẶT CẮT 2-2 (SỬA CHỮA)

HIỆU ĐÍNH

LẦN	NGÀY	THIẾT KẾ	DUYỆT

YÊU CẦU

TRƯỜNG

CHỦ ĐẦU TƯ - PROJECT OWNER:
 TRƯỜNG ĐẠI HỌC CÔNG NGHỆ
 GIAO THÔNG VẬN TẢI
 ĐIA ĐIỂM: 278 LAM SON, ĐỒNG TÂM, TP. VINH YÊN
 TEL:

TÊN CÔNG TRÌNH - PROJECT:

SỬA CHỮA, CHỐNG XUỐNG CẤP
 MỘT SỐ HẠNG MỤC NHÀ KÝ TÚC XÁ B2
 TẠI VINH PHÚC (NAY LÀ PHÚ THỌ)

ĐỊA ĐIỂM - LOCATION
 278 LAM SON, ĐỒNG TÂM, TP. VINH YÊN, VINH PHÚC

HẠNG MỤC - ITEM:
 HIỆN TRẠNG

ĐƠN VỊ TƯ VẤN THIẾT KẾ - DESIGNED BY:



CÔNG TY CỔ PHẦN ĐẦU TƯ XÂY DỰNG
VIỆT TÙNG

SỐ NHÀ 26 - TDP ĐỒNG MÚP - THị TRẦN HƯƠNG CANG
 HUỖN BÌNH XUYỀN - TỈNH VINH PHÚC
 TEL: 0978.846.215 - FAX:

GIÁM ĐỐC - DIRECTOR:
CÓ PHẦN
ĐẦU TƯ XÂY DỰNG
VIỆT TÙNG

NGUYỄN VĂN LONG

CHỦ NHIỆM - MAJOR ARCHITECT:

(Signature)
 KTS. NGUYỄN ĐỨC THÀNH

CHỦ TRÌ KIẾN TRÚC
ARCHITECTURAL CHIEF ARCHITECT:

(Signature)
 KTS. NGUYỄN ĐỨC THÀNH

THIẾT KẾ + VẼ - DESIGNER:

(Signature)
 KS: PHẠM TRUNG SƠN

QUẢN LÝ KỸ THUẬT - TECHNICAL MANAGER:

(Signature)
 KS: BÙI VĂN HIỆP

TÊN BẢN VẼ - DRAWING NAME:

MẶT CẮT 2-2 (SỬA CHỮA)

TỶ LỆ - SCALE **BẢN VẼ SỐ - DRAWING NO**

CT-13

HOÀN THÀNH - ACCOMPISH **GIẢI ĐOẠN - STAGE**

.../.../2026

...

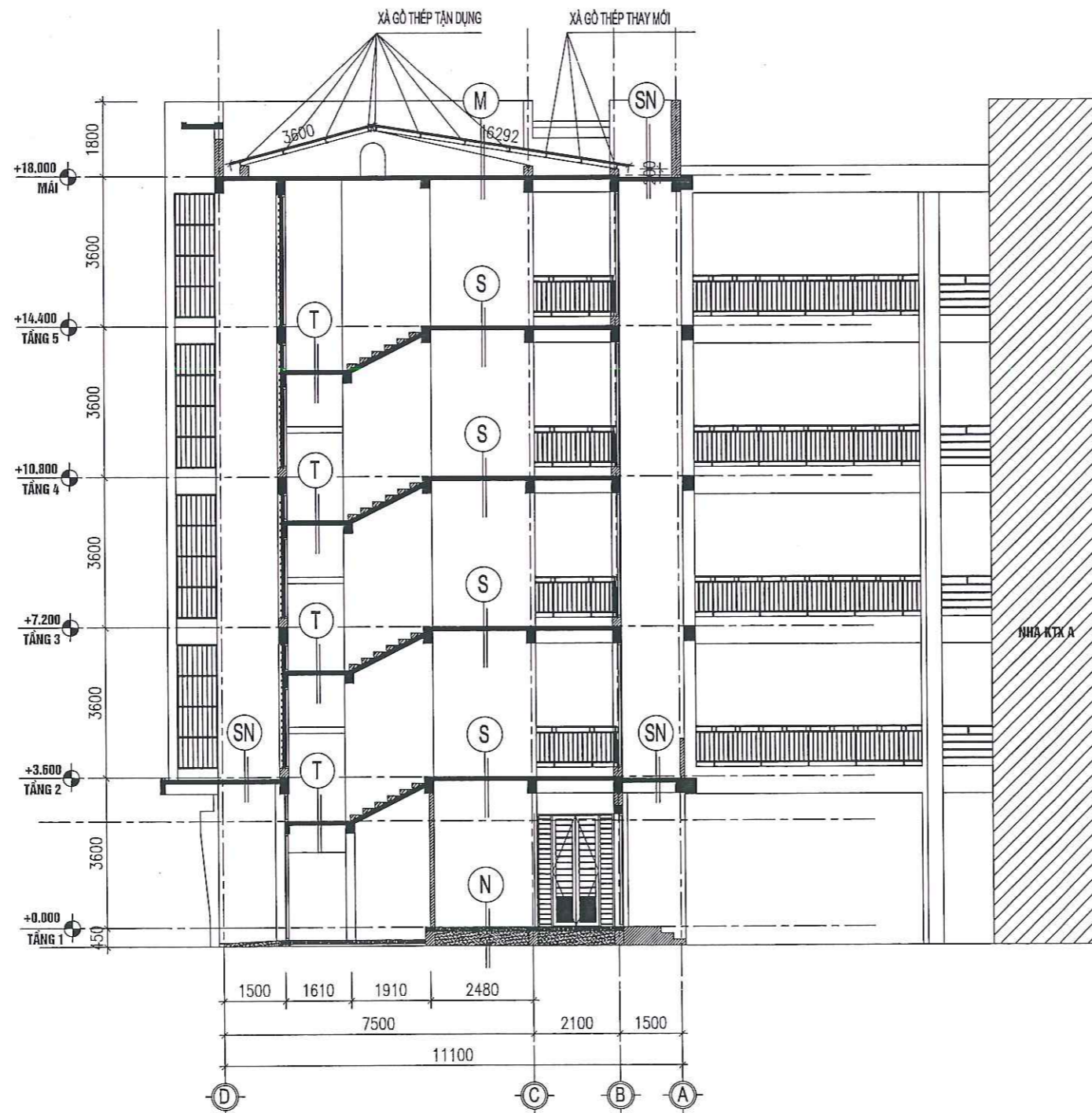

MẶT CẮT 3-3 (SỬA CHỮA)

T	BẠC LĂNG GRANITO
	BẠC XÂY GẠCH
	SÀN BTCT
	VỮA TRÁT TRẦN

N	NỀN LÁT GẠCH CERAMIC KT 400X400
	LỚP VỮA XM LÁT NỀN
	LỚP BT LÓT
	LỚP CÁT TÔN NỀN
	NỀN ĐẤT TỰ NHIÊN

S	SÀN LÁT GẠCH CERAMIC KT 400X400
	LỚP VỮA XM LÁT NỀN
	SÀN BTCT
	VỮA TRÁT TRẦN
	LỚP SƠN TRẦN (MỚI)

M	MÁI LỚP TÔN DÀY 0.4MM (THAY MỚI)
	XÀ GỖ MÁI THÉP VỆ SINH SƠN LẠI 3 NƯỚC (SỬA CHỮA)
	SÀN BTCT
	LỚP VỮA XM TRÁT TRẦN
	LỚP SƠN TRẦN (MỚI)

SN	NỀN LĂNG VỮA XM M75# TẠO ĐỐC DÀY TB 3CM (SỬA CHỮA)
	LỚP CHỐNG THẤM 3 LỚP CỐC BITUM (SỬA CHỮA)
	SÀN BTCT
	LỚP VỮA XM TRÁT TRẦN
	LỚP SƠN TRẦN (MỚI)

CÔNG TY CP ĐẦU TƯ VÀ XD PHÚC HUY
ĐÃ THẨM TRA
 Số:...../.....
 Ngày..... tháng..... năm 20....

HIỆU ĐÍNH			
LẤY	NGÀY	THIẾT KẾ	DUYỆT
			
CHỦ ĐẦU TƯ - PROJECT OWNER: TRƯỜNG ĐẠI HỌC CÔNG NGHỆ GIAO THÔNG VẬN TẢI ĐỊA ĐIỂM: 278 LAM SƠN, ĐỒNG TÂM, TP. VINH YÊN TEL:			
TÊN CÔNG TRÌNH - PROJECT: SỬA CHỮA, CHỐNG XUỐNG CẤP MỘT SỐ HANG MỤC NHÀ KÝ TÚC XÁ B2 TẠI VINH PHÚC (NAY LÀ PHÚ THỌ)			
ĐỊA ĐIỂM - LOCATION 278 LAM SƠN, ĐỒNG TÂM, TP. VINH YÊN, VINH PHÚC			
HẠNG MỤC - ITEM: HIỆN TRẠNG			
ĐƠN VỊ TƯ VẤN THIẾT KẾ - DESIGNED BY :  CÔNG TY CỔ PHẦN ĐẦU TƯ XÂY DỰNG VIỆT TÙNG SỐ NHÀ 26 - TDP ĐỒNG MƯỚC - THỊ TRẤN HƯƠNG CANH HUYỆN BÌNH XUYỀN - TỈNH VINH PHÚC SỐ QUÂN 2500568 TEL: 0978.846.215 - FAX:			
GIÁM ĐỐC - DIRECTOR: CÔNG TY CỔ PHẦN ĐẦU TƯ XÂY DỰNG VIỆT TÙNG NGUYỄN VĂN LONG			
CHỦ NHIỆM - MAJOR ARCHITECT:  KTS. NGUYỄN ĐỨC THÀNH			
CHỦ TRÌ KIẾN TRÚC ARCHITECTURAL CHIEF ARCHITECT:  KTS. NGUYỄN ĐỨC THÀNH			
THIẾT KẾ + VẼ - DESIGNER:  KS. PHẠM TRUNG SƠN			
QUẢN LÝ KỸ THUẬT - TECHNICAL MANAGER:  KS. BÙI VĂN HIỆP			
TÊN BẢN VẼ - DRAWING NAME: MẶT CẮT 3-3 (SỬA CHỮA)			
TỶ LỆ - SCALE		BẢN VẼ SỐ - DRAWING NO	
		CT-14	
HOÀN THÀNH - ACCOMPLISH		GIAI ĐOẠN - STAGE	
.../.../2026		...	

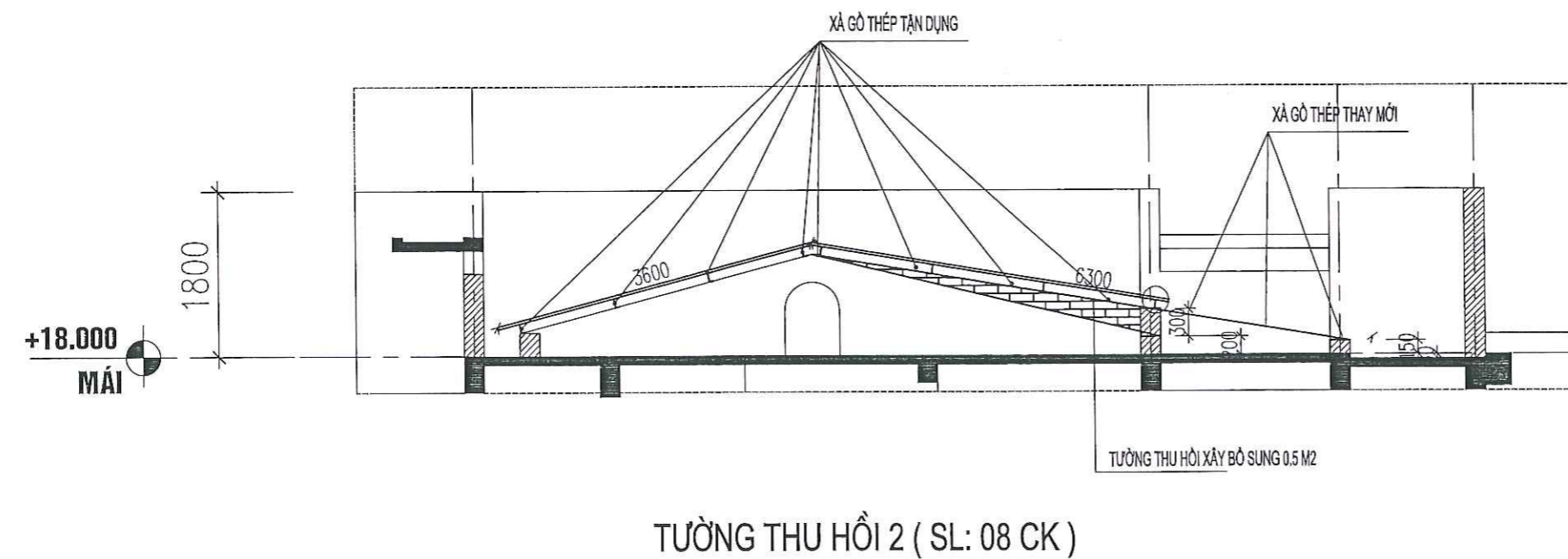
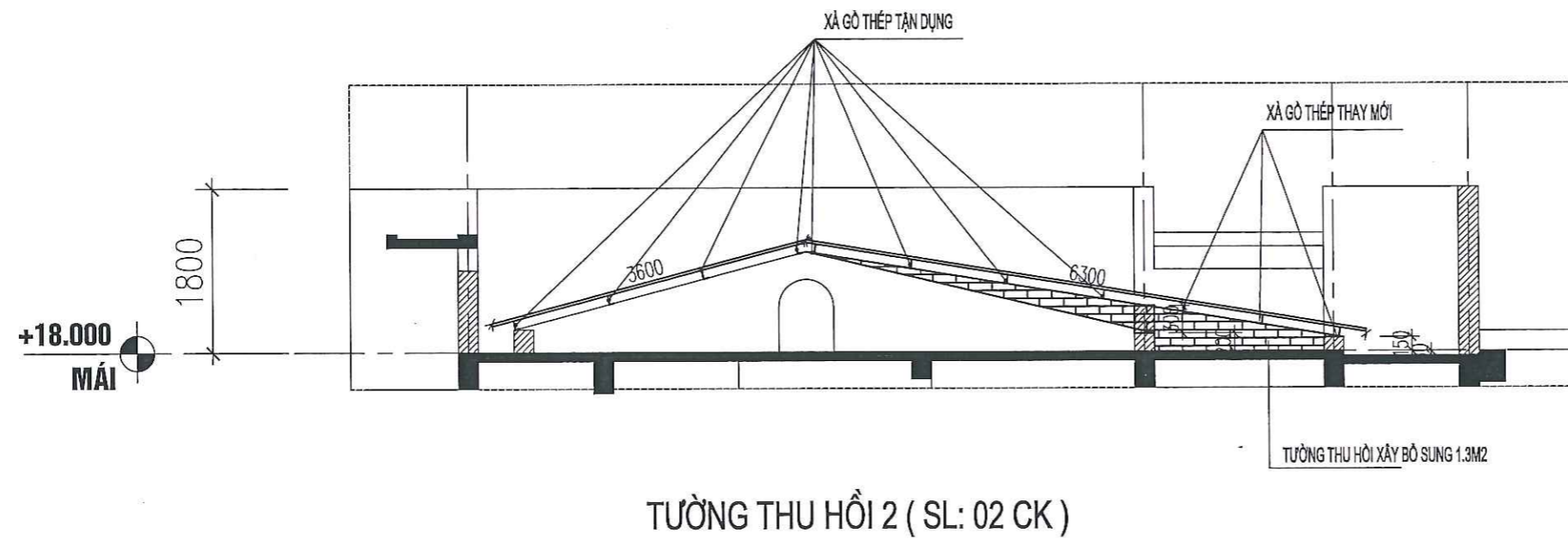

CÔNG TY CP ĐẦU TƯ VÀ XD PHÚC HUY
ĐÃ THẨM TRA
 Số:...../.....
 Ngày..... tháng..... năm 20....

HIỆU ĐỈNH			
LẦN	NGÀY	THIẾT KẾ	DUYỆT
CHỦ ĐẦU TƯ - PROJECT OWNER: TRƯỜNG ĐẠI HỌC CÔNG NGHỆ GIAO THÔNG VẬN TẢI ĐỊA ĐIỂM: 278 LAM SƠN, ĐỒNG TÂM, TP. VINH YÊN TEL :			
TÊN CÔNG TRÌNH - PROJECT: SỬA CHỮA, CHỐNG XUỐNG CẤP MỘT SỐ HẠNG MỤC NHÀ KÝ TÚC XÁ B2 TẠI VINH PHÚC (NAY LÀ PHÚ THỌ)			
ĐỊA ĐIỂM - LOCATION 278 LAM SƠN, ĐỒNG TÂM, TP. VINH YÊN, VINH PHÚC			
HẠNG MỤC - ITEM: HIỆN TRẠNG			
ĐƠN VỊ TƯ VẤN THIẾT KẾ - DESIGNED BY :  CÔNG TY CỔ PHẦN ĐẦU TƯ XÂY DỰNG VIỆT TÙNG SỐ NHÀ 26 - T.Đ. ĐỒNG MÚP - TH. TRẦN HƯNG CẢNH HUYỆN BÌNH XUYỀN - TỈNH VINH PHÚC TEL: 0978.846.215 - FAX: GIÁM ĐỐC - DIRECTOR: CÔNG TY CỔ PHẦN ĐẦU TƯ XÂY DỰNG VIỆT TÙNG  NGUYỄN VĂN LONG			
CHỦ NHIỆM - MAJOR ARCHITECT:  KTS. NGUYỄN ĐỨC THÀNH			
CHỦ TRÍ KIẾN TRÚC ARCHITECTURAL CHIEF ARCHITECT:  KTS. NGUYỄN ĐỨC THÀNH			
THIẾT KẾ + VẼ - DESIGNER:  KS. PHẠM TRUNG SƠN			
QUẢN LÝ KỸ THUẬT - TECHNICAL MANAGER:  KS. BÙI VĂN HIỆP			
TÊN BẢN VẼ - DRAWING NAME: TƯỜNG THU HỒI 2 (SL: 08 CK)			
TỶ LỆ - SCALE		BẢN VẼ SỐ - DRAWING NO CT-15	
HOÀN THÀNH - ACCOMPLISH/....../2026		GIẢI ĐOẠN - STAGE ...	

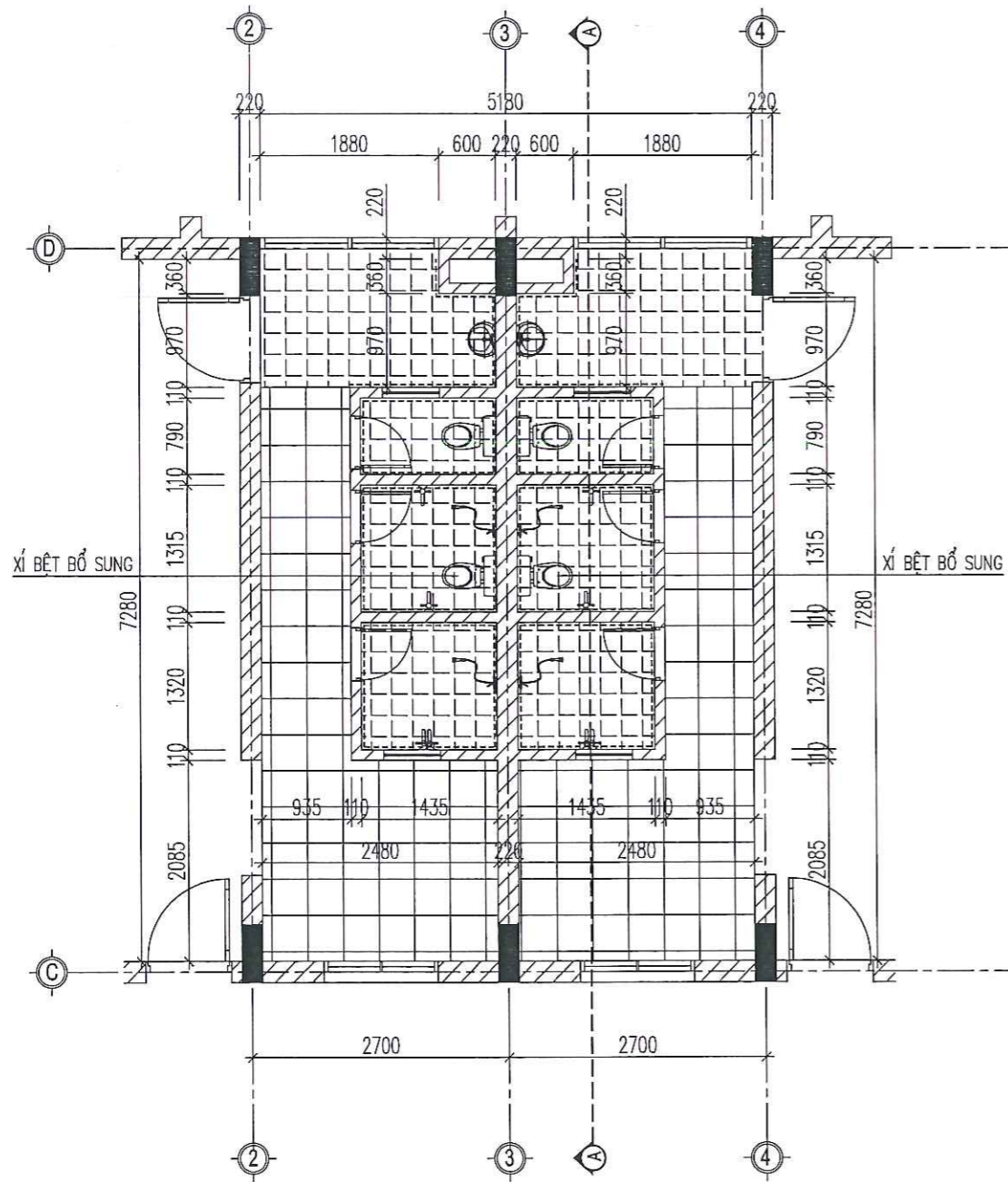

MẶT BẰNG VỆ SINH ĐIỂN HÌNH TẦNG 1 (SỬA CHỮA)

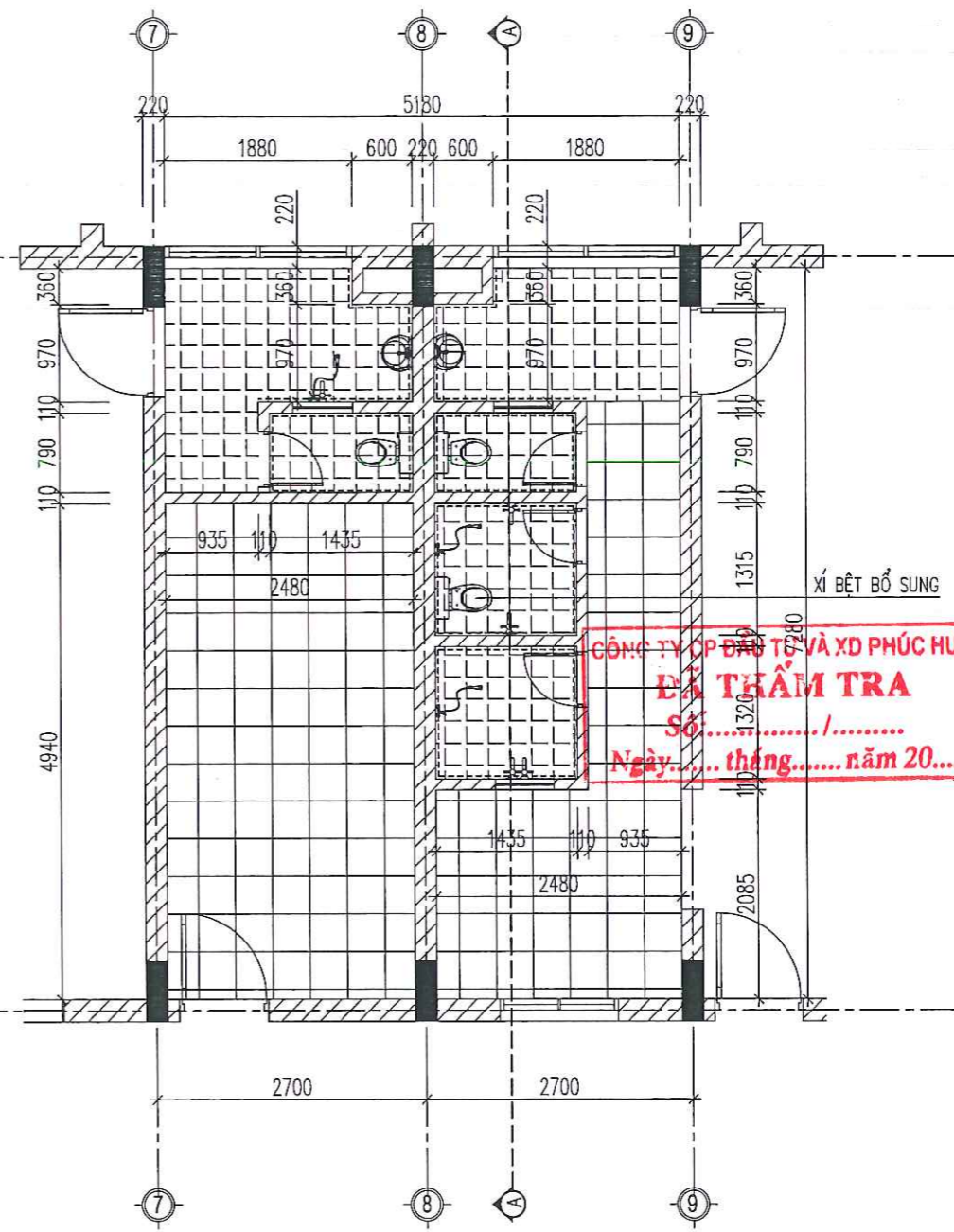

MẶT BẰNG VỆ SINH ĐIỂN HÌNH TẦNG 1 (SỬA CHỮA)

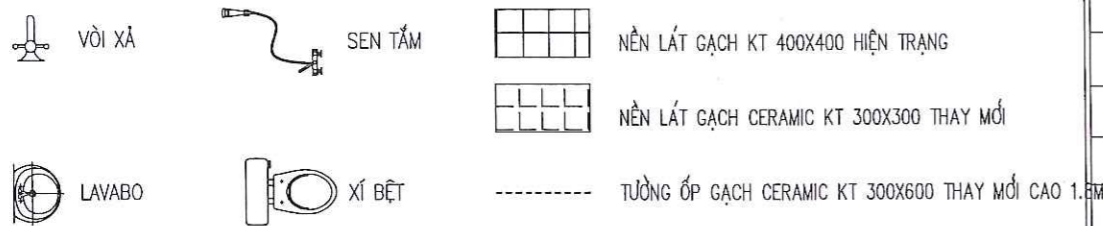

STT	THUYẾT MINH SỬA CHỮA:
1	- PHÁ DỠ HỘP KỸ THUẬT TỪ TẦNG 1 ĐẾN TẦNG 5 ĐỂ THI CÔNG LẮP ĐẶT ĐƯỜNG ỐNG CẤP, THOÁT NƯỚC, SAU ĐÓ HOÀN TRẢ LẠI THEO HIỆN TRẠNG
2	- ĐỤC LỖ HỘP KỸ THUẬT CAO ĐỘ KHOẢNG H+0.5M ĐỂ THI CÔNG LẮP ĐẶT ĐƯỜNG ỐNG CẤP NƯỚC, SAU ĐÓ HOÀN TRẢ LẠI THEO HIỆN TRẠNG
3	- THÁO DỠ, THAY MỚI TOÀN BỘ THIẾT BỊ VỆ SINH
4	- THAY MỚI TOÀN BỘ ĐƯỜNG ỐNG CẤP THOÁT NƯỚC
5	- PHÁ DỠ, THAY MỚI GẠCH ỐP TƯỜNG VỆ SINH GẠCH KT 300X600MM
6	- PHÁ DỠ NỀN VỆ SINH, KHU PHƠI ĐỒ, SAU ĐÓ CHỐNG THẤM BẰNG DUNG CỐC BITUM, QUÉT 3 LỚP, LÁT LẠI NỀN GẠCH KT 300X300MM
7	- BỔ TRÍ THÊM 1 XÍ BÊT TRONG PHÒNG TẮM

HIỆU ĐÍNH

LẦN	NGÀY	THIẾT KẾ	DUYỆT

TRƯỜNG
CHỦ ĐẦU TƯ - PROJECT OWNER:
CÔNG TY CỔ PHẦN TƯ VẤN VÀ XD PHÚC HUY
 GIÁO THƯỜNG VẬN TÀI
 ĐỊA ĐIỂM: 278 LAM SƠN, ĐỒNG TÂM, TP. VINH YÊN, VINH PHÚC
 TEL: 1.....

TÊN CÔNG TRÌNH - PROJECT:
 SỬA CHỮA, CHỐNG XUỐNG CẤP
 MỘT SỐ HẠNG MỤC NHÀ KÝ TỨC XÁ B2
 TẠI VINH PHÚC (NAY LÀ PHÚ THỌ)

ĐỊA ĐIỂM - LOCATION
 278 LAM SƠN, ĐỒNG TÂM, TP. VINH YÊN, VINH PHÚC

HẠNG MỤC - ITEM:
 HIỆN TRẠNG

ĐƠN VỊ TƯ VẤN THIẾT KẾ - DESIGNED BY:

 CÔNG TY CỔ PHẦN ĐẦU TƯ XÂY DỰNG
VIỆT TÙNG
 SỐ NHÀ 26 - T.Đ. ĐỒNG MƯỚC - TH. TRẦN HƯNG CẢNH
 HUYỆN BÌNH XUYỀN - TỈNH VINH PHÚC
 TEL: 0978.846.215 - FAX:

GIÁM ĐỐC - DIRECTOR:
CÔNG TY CỔ PHẦN ĐẦU TƯ XÂY DỰNG VIỆT TÙNG
 NGUYỄN VĂN LONG

CHỦ NHIỆM - MAJOR ARCHITECT:

 KTS. NGUYỄN ĐỨC THÀNH

CHỦ TRƯỞNG KIẾN TRÚC ARCHITECTURAL CHIEF ARCHITECT:

 KTS. NGUYỄN ĐỨC THÀNH

THIẾT KẾ + VẼ - DESIGNER:

 KS. PHẠM TRUNG SƠN

QUẢN LÝ KỸ THUẬT - TECHNICAL MANAGER:

 KS. BÙI VĂN HIỆP

TÊN BẢN VẼ - DRAWING NAME:
 CHI TIẾT VỆ SINH

TỶ LỆ - SCALE	BẢN VẼ SỐ - DRAWING NO
	CT-16
HOÀN THÀNH - ACCOMPLISH	GIẢI ĐOẠN - STAGE
.../.../2026	...

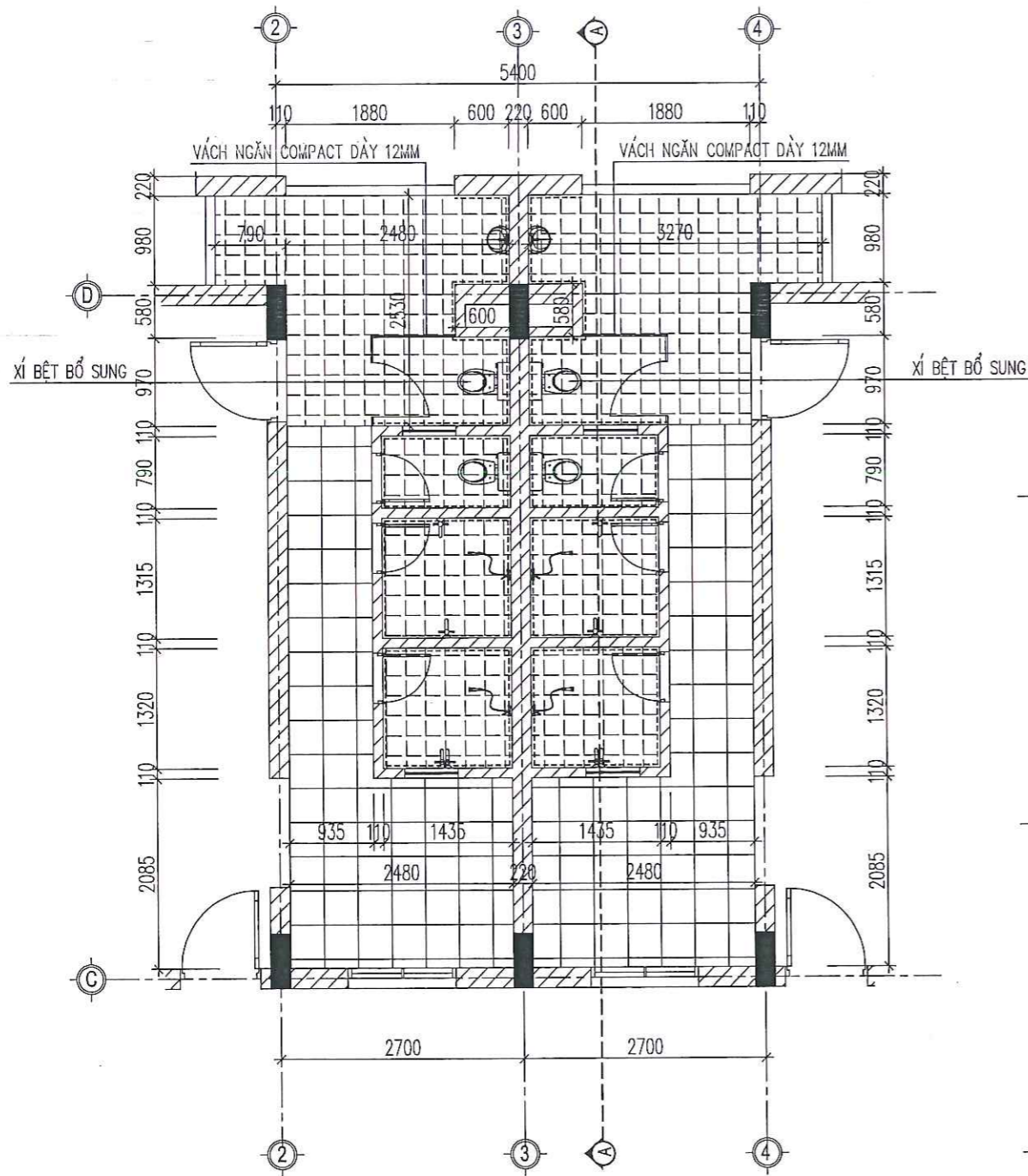

MẶT BẰNG VỆ SINH ĐIỂN HÌNH TẦNG 2,3,4,5 (SỬA CHỮA)

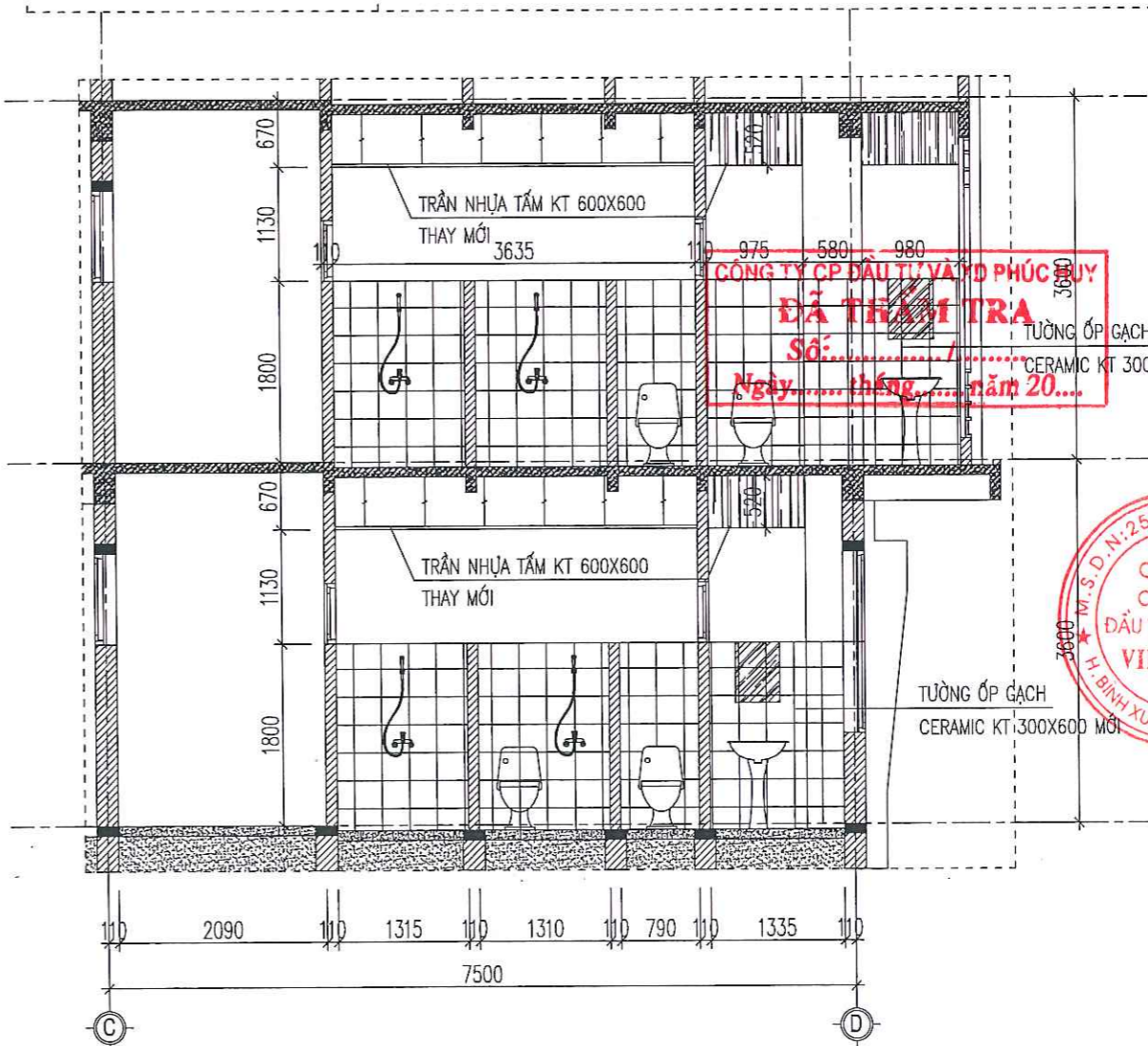
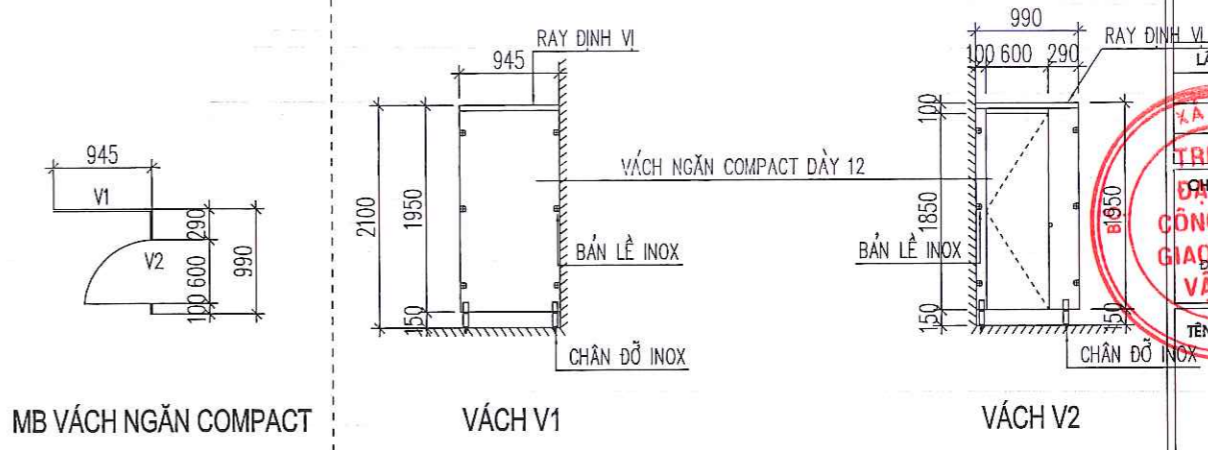

MẶT CẮT A-A

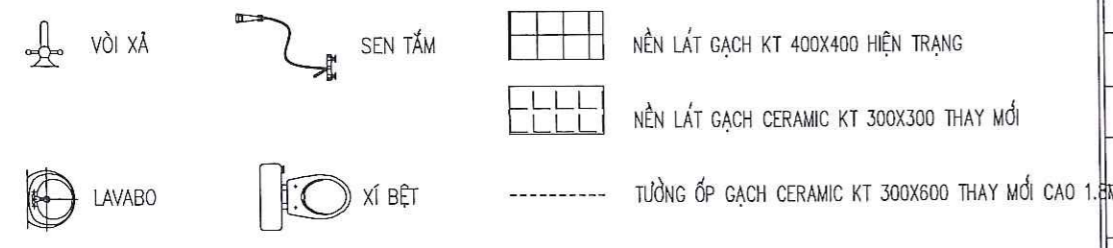

STT	THUYẾT MINH SỬA CHỮA:
1	- PHÁ DỠ HỘP KỸ THUẬT TỪ TẦNG 1 ĐẾN TẦNG 5 ĐỂ THI CÔNG LẮP ĐẶT ĐƯỜNG ỐNG CẤP, THOÁT NƯỚC, SAU ĐÓ HOÀN TRẢ LẠI THEO HIỆN TRẠNG
2	- ĐỤC LỖ HỘP KỸ THUẬT CAO ĐỘ KHOẢNG H+0.5M ĐỂ THI CÔNG LẮP ĐẶT ĐƯỜNG ỐNG CẤP NƯỚC, SAU ĐÓ HOÀN TRẢ LẠI THEO HIỆN TRẠNG
3	- THẢO DỒ, THAY MỚI TOÀN BỘ THIẾT BỊ VỆ SINH
4	- THAY MỚI TOÀN BỘ ĐƯỜNG ỐNG CẤP THOÁT NƯỚC
5	- PHÁ DỠ, THAY MỚI GẠCH ỐP TƯỜNG VỆ SINH GẠCH KT 300X600MM
6	- PHÁ DỠ NỀN VỆ SINH, KHU PHỐI ĐỘ, SAU ĐÓ CHỐNG THẤM BẰNG DUNG GỐC BITUM, QUÉT 3 LỚP, LÁT LẠI NỀN GẠCH KT 300X300MM
7	- BỔ TRÍ THÊM 1 XÍ BÊT TRONG PHÒNG TẮM

HIỆU ĐÍNH

LẦN	NGÀY	THIẾT KẾ	DUYỆT

TRƯỜNG

CHỦ ĐẦU TƯ - PROJECT OWNER:
TRƯỜNG ĐẠI HỌC CÔNG NGHỆ
GIÁO THÔNG VẬN TẢI
 ĐỊA ĐIỂM: 278 LAM SƠN, ĐỒNG TÂM, TP. VINH YÊN
 TEL:

TÊN CÔNG TRÌNH - PROJECT:
 SỬA CHỮA, CHỐNG XƯƠNG CẤP
 MỘT SỐ HẠNG MỤC NHÀ KỸ TÚC XÁ B2
 TẠI VINH PHÚC (NAY LÀ PHÚ THỌ)

ĐỊA ĐIỂM - LOCATION:
 278 LAM SƠN, ĐỒNG TÂM, TP. VINH YÊN, VINH PHÚC

HẠNG MỤC - ITEM:
 HIỆN TRẠNG

ĐƠN VỊ TƯ VẤN THIẾT KẾ - DESIGNED BY:

VT CONSTRUCTION

CÔNG TY CỔ PHẦN ĐẦU TƯ XÂY DỰNG VIỆT TÙNG

SỐ NHÀ 26 - TDP ĐỒNG MƯỚP - THỊ TRẤN HƯƠNG CANH
 HUYỆN BÌNH XUYỀN - TỈNH VINH PHÚC
 TEL: 0978.846.216 - FAX:

GIÁM ĐỐC - DIRECTOR:
 NGUYỄN VĂN LONG

CHỦ NHIỆM - MAJOR ARCHITECT:

(Signature)
 KTS. NGUYỄN ĐỨC THÀNH

CHỦ TRÌ KIẾN TRÚC ARCHITECTURAL CHIEF ARCHITECT:

(Signature)
 KTS. NGUYỄN ĐỨC THÀNH

THIẾT KẾ + VẼ - DESIGNER:

(Signature)
 KS. PHẠM TRUNG SƠN

QUẢN LÝ KỸ THUẬT - TECHNICAL MANAGER:

(Signature)
 KS. BÙI VĂN HIỆP

TÊN BẢN VẼ - DRAWING NAME:
 CHI TIẾT VỆ SINH

TỶ LỆ - SCALE	BẢN VẼ SỐ - DRAWING NO
	CT-17
HOÀN THÀNH - ACCOMPLISH	GIẢI ĐOẠN - STAGE
.../.../2026	...

CÔNG TY CP ĐẦU TƯ VÀ XD PHÚC BUI
ĐÃ THẨM TRA
 Số:/.....
 Ngày: tháng năm 20....

MI. S. D. N. 2500568179
CÔNG TY CỔ PHẦN ĐẦU TƯ XÂY DỰNG VIỆT TÙNG
 H. BÌNH XUYỀN - TỈNH PHÚC

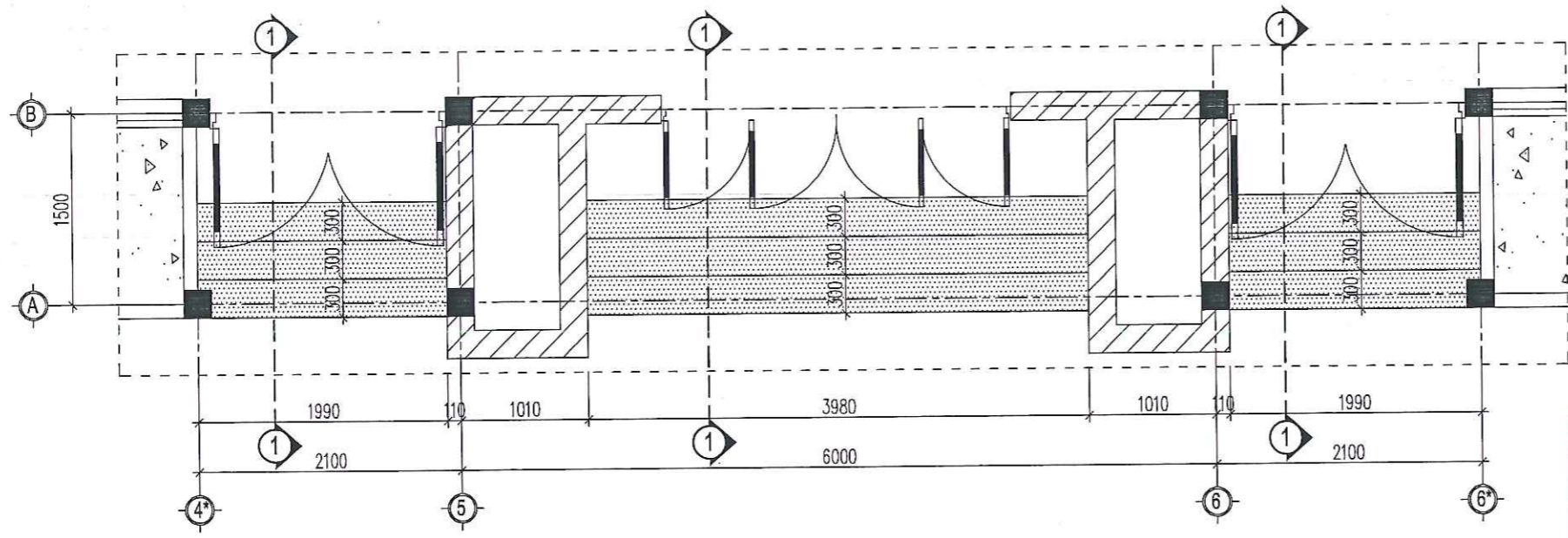

MẶT BẰNG SỬA CHỮA TAM CẤP SẢNH CHÍNH

CÔNG TY CP ĐẦU TƯ VÀ XD PHÚC HUY
ĐÃ THẨM TRA
 Số:...../.....
 Ngày..... tháng..... năm 20....

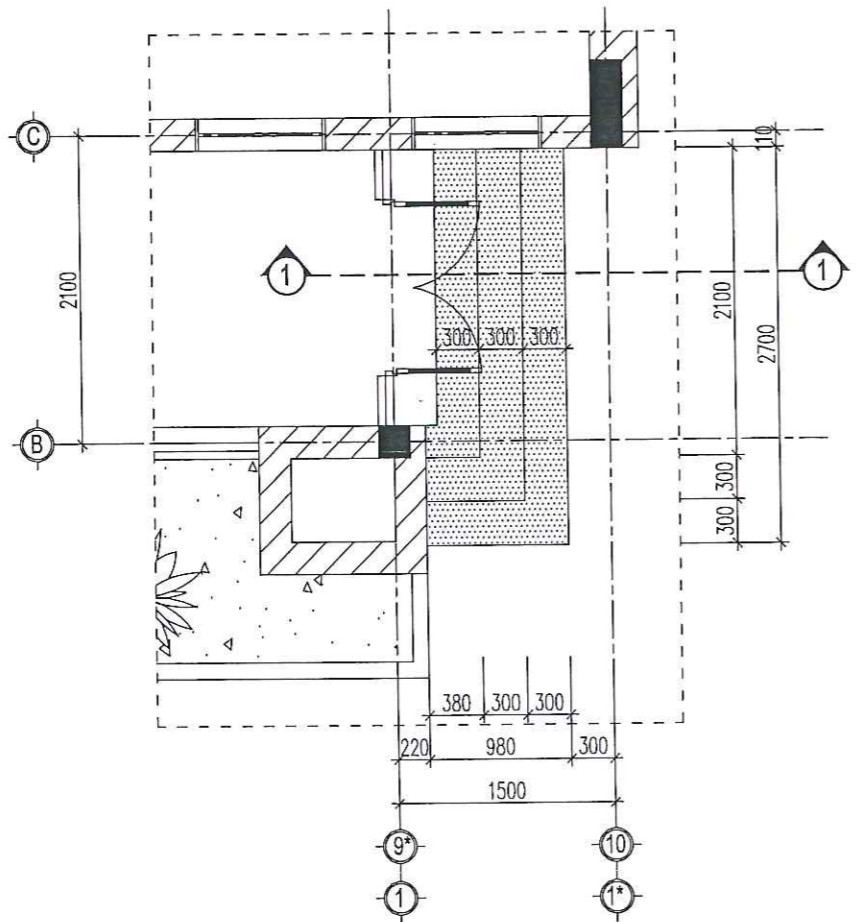

MẶT BẰNG SỬA CHỮA TAM CẤP SẢNH PHỤ

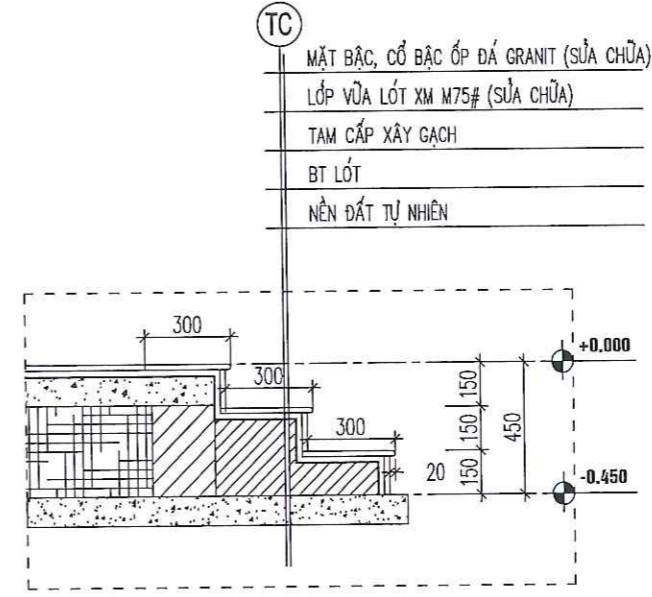

MC 1-1

THUYẾT MINH SỬA CHỮA:
 - ĐỤC PHÁ LỚP GRANITO BẠC TAM CẤP SAU ĐÓ ỐP LẠI
 BẰNG ĐÁ GRANIT

HIỆU ĐÍNH			
LẦN	NGÀY	THIẾT KẾ	DUYỆT
CHỮ ĐẦU TƯ - PROJECT OWNER: TRƯỜNG ĐẠI HỌC CÔNG NGHỆ GIAO THÔNG VẬN TẢI ĐƯỜNG 278 LAM SƠN, ĐỒNG TÂM, TP. VINH YÊN TEL:			
TÊN CÔNG TRÌNH - PROJECT: * SỬA CHỮA, CHỐNG XƯƠNG CẤP MỘT SỐ HẠNG MỤC NHÀ KÝ TÚC XÁ B2 TẠI VINH PHÚC (NAY LÀ PHÚ THỌ)			
ĐỊA ĐIỂM - LOCATION 278 LAM SƠN, ĐỒNG TÂM, TP. VINH YÊN, VINH PHÚC			
HẠNG MỤC - ITEM: HIỆN TRẠNG			
ĐƠN VỊ TƯ VẤN THIẾT KẾ - DESIGNED BY:  CÔNG TY CỔ PHẦN ĐẦU TƯ XÂY DỰNG VIỆT TÙNG SỐ NHÀ 26 - TDP ĐỒNG MƯỚP - THỊ TRẤN HƯƠNG CANH HUYỆN BÌNH XUYỀN - TỈNH VINH PHÚC TEL: 0978.846.215 - FAX:			
GIÁM ĐỐC - DIRECTOR:  NGUYỄN VĂN LONG CHỦ NHIỆM - MAJOR ARCHITECT:			
KTS. NGUYỄN ĐỨC THÀNH CHỦ TRÌ KIẾN TRÚC ARCHITECTURAL CHIEF ARCHITECT:			
 KTS. PHẠM TRUNG SƠN THIẾT KẾ + VẪ - DESIGNER:			
QUẢN LÝ KỸ THUẬT - TECHNICAL MANAGER:  KTS. BUI VĂN HIỆP			
TÊN BẢN VẼ - DRAWING NAME: CHI TIẾT VỆ SINH			
TỶ LỆ - SCALE	BẢN VẼ SỐ - DRAWING NO		
	CT-18		
HOÀN THÀNH - ACCOMPLISH	GIAI ĐOẠN - STAGE		
...../...../2026	...		

CỬA ĐI D1 - SỬA CHỮA

SỐ LƯỢNG: 01 BỘ
CỬA ĐI THÉP BỊT TÔN
VỆ SINH SƠN LẠI 3 NƯỚC

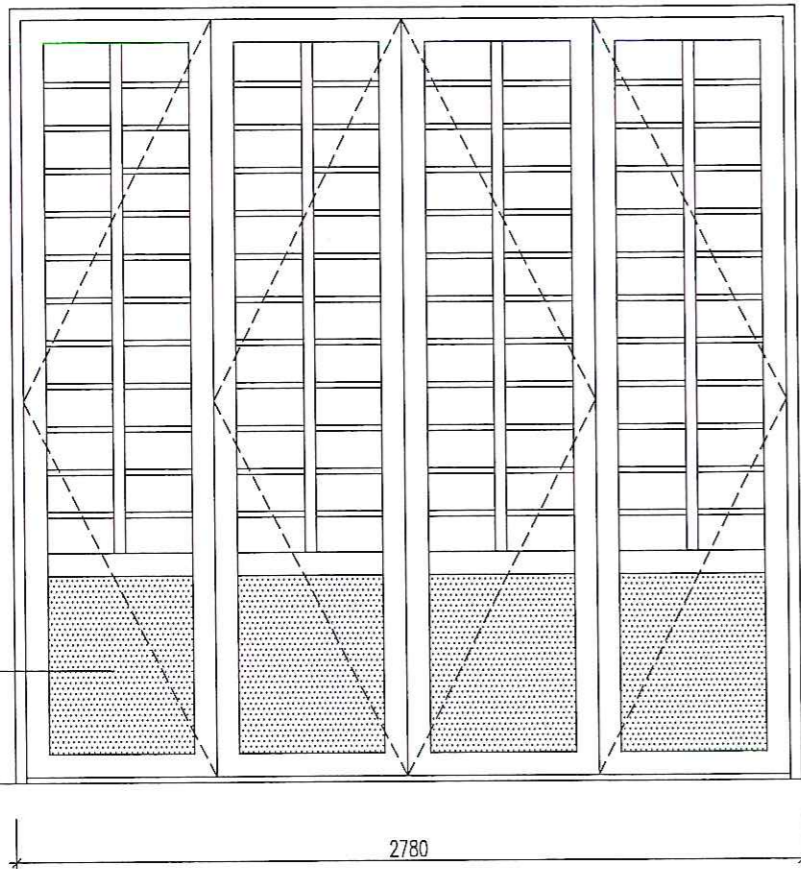

CỬA ĐI D2 - SỬA CHỮA

SỐ LƯỢNG: 02 BỘ
CỬA ĐI THÉP BỊT TÔN
VỆ SINH SƠN LẠI 3 NƯỚC

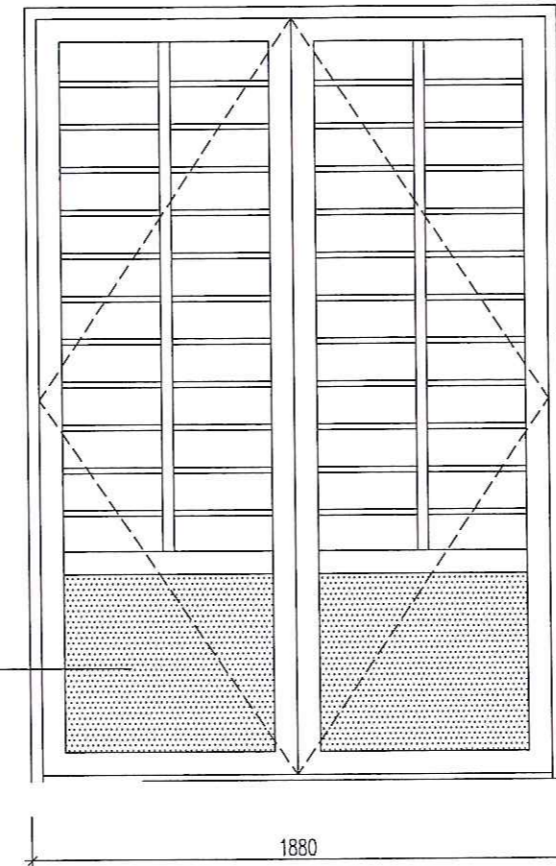

CỬA ĐI D9 - THAY MỚI

SỐ LƯỢNG: 20 BỘ
CỬA ĐI NHỰA COMPOSITE, PHỤ KIỆN ĐỒNG BỘ

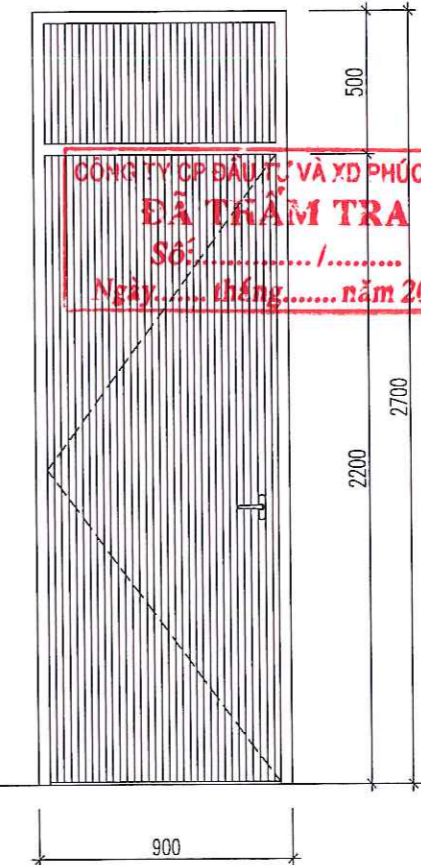

CÔNG TY CP ĐẦU TƯ VÀ XD PHÚC HUY
ĐÃ TRĂM TRA
Số:/.....
Ngày: ... tháng năm 20....

HIỆU ĐÍNH			
LẤY	NGÀY	THIẾT KẾ	DUYỆT
XÂY			
<div style="display: flex; justify-content: space-around;"> <div style="text-align: center;"> <p style="color: red; font-weight: bold;">TRƯỜNG</p> <p style="color: red; font-weight: bold;">ĐẠI HỌC</p> <p style="color: red; font-weight: bold;">CÔNG NGHỆ</p> <p style="color: red; font-weight: bold;">GIAO THÔNG</p> <p style="color: red; font-weight: bold;">VẬN TẢI</p> </div> <div style="text-align: center;"> <p style="color: red; font-weight: bold;">BỘ</p> <p style="color: red; font-weight: bold;">XÂY DỰNG</p> </div> </div>			
CHỦ ĐẦU TƯ - PROJECT OWNER: TRƯỜNG ĐẠI HỌC CÔNG NGHỆ GIAO THÔNG VẬN TẢI ĐỊA ĐIỂM: 278 LAM SƠN, ĐỒNG TÂM, TP. VINH YÊN TEL:			
TÊN CÔNG TRÌNH - PROJECT: SỬA CHỮA, CHỐNG XƯỚNG CẤP MỘT SỐ HẠNG MỤC NHÀ KÝ TÚC XÁ B2 TẠI VINH PHÚC (NAY LÀ PHÚ THỌ)			
ĐỊA ĐIỂM - LOCATION: 278 LAM SƠN, ĐỒNG TÂM, TP. VINH YÊN, VINH PHÚC			
HẠNG MỤC - ITEM: SỬA CHỮA			
ĐƠN VỊ TƯ VẤN THIẾT KẾ - DESIGNED BY: <div style="text-align: center;"> <p>VT CONSTRUCTION</p> </div> CÔNG TY CỔ PHẦN ĐẦU TƯ XÂY DỰNG VIỆT TÙNG SỐ NHÀ 26 - TĐP ĐỒNG MƯỜI - THỊ TRẤN HƯƠNG CẢNH HUYỆN BÌNH XUYỀN - TỈNH VINH PHÚC TEL: 0978.846.215 - FAX:			
GIÁM ĐỐC - DIRECTOR: CỔ PHẦN ĐẦU TƯ XÂY DỰNG VIỆT TÙNG NGUYỄN VĂN LONG CHỦ NHIỆM - MAJOR ARCHITECT:			
<div style="text-align: right;"> KTS. NGUYỄN ĐỨC THÀNH </div>			
CHỦ TRÌ KIẾN TRÚC ARCHITECTURAL CHIEF ARCHITECT:			
<div style="text-align: right;"> KTS. NGUYỄN ĐỨC THÀNH </div>			
THIẾT KẾ + VẼ - DESIGNER:			
<div style="text-align: right;"> KS. PHẠM TRUNG SƠN </div>			
QUẢN LÝ KỸ THUẬT - TECHNICAL MANAGER:			
<div style="text-align: right;"> KS. BÙI VĂN HIỆP </div>			
TÊN BẢN VẼ - DRAWING NAME: CHI TIẾT HOA SẮT			
TỶ LỆ - SCALE		BẢN VẼ SỐ - DRAWING NO	
		CT-19	
HOÀN THÀNH - ACCOMPLISH		GIAI ĐOẠN - STAGE	
.../.../2026		...	

CỬA ĐI D3 - SỬA CHỮA

SỐ LƯỢNG: 02 BỘ
 CỬA ĐI THÉP BỊT TÔN
 VỆ SINH SƠN LẠI 3 NƯỚC

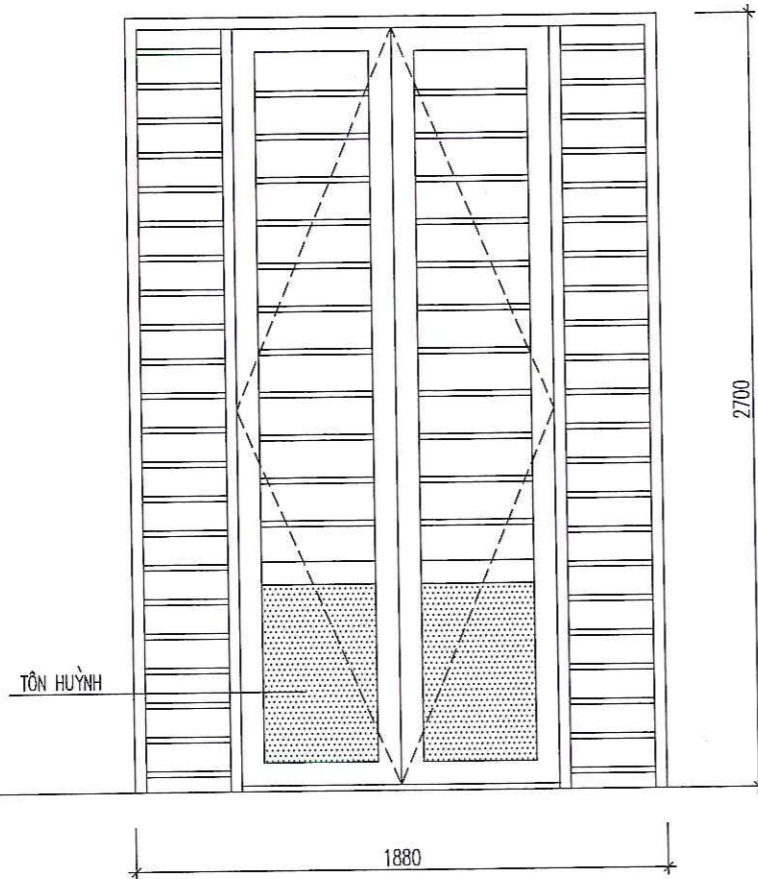



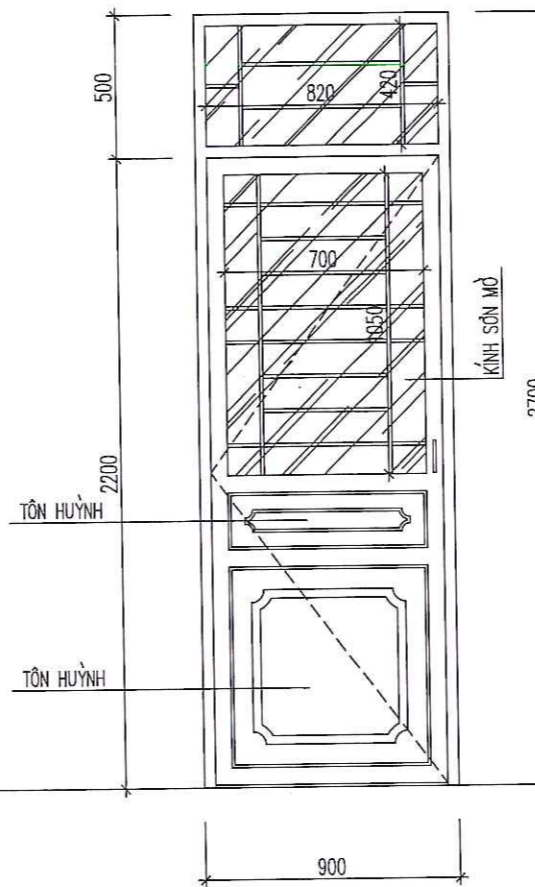

CỬA D4 - SỬA CHỮA

SỐ LƯỢNG: 20 BỘ
 CỬA ĐI THÉP KÍNH
 VỆ SINH SƠN LẠI 3 NƯỚC, KÍNH SƠN MỜ

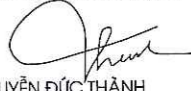

CÔNG TY CP ĐẦU TƯ VÀ XD PHÚC HUY
ĐÃ THẨM TRA
 Số:...../.....
 Ngày..... tháng..... năm 20....

HIỆU ĐÍNH			
LẤN	NGÀY	THIẾT KẾ	DUYỆT
CHỦ ĐẦU TƯ - PROJECT OWNER: TRƯỜNG ĐẠI HỌC CÔNG NGHỆ GIAO THÔNG VẬN TẢI ĐỊA ĐIỂM: 27 BANG SON, ĐỒNG TÂM, TP. VINH YÊN TEL: TÊN CÔNG TRÌNH - PROJECT: * SỬA CHỮA, CHỐNG XƯỚNG CẤP MỘT SỐ HẠNG MỤC NHÀ KÝ TỨC XÃ B2 TẠI VINH PHÚC (NAY LÀ PHÚ THỌ)			
ĐẠ ĐIỂM - LOCATION 278 LAM SON, ĐỒNG TÂM, TP. VINH YÊN, VINH PHÚC			
HẠNG MỤC - ITEM: SỬA CHỮA			
ĐƠN VỊ TƯ VẤN THIẾT KẾ - DESIGNED BY:  CÔNG TY CỔ PHẦN ĐẦU TƯ XÂY DỰNG VIỆT TÙNG SỐ NHÀ 26 - TDP ĐỒNG MƯỚP - THỊ TRẤN HƯƠNG CANH HUYỆN BÌNH XUYỀN - TỈNH VINH PHÚC TEL: 0978.846.215 - FAX:			
GIÁM ĐỐC - DIRECTOR:  CÔNG TY CỔ PHẦN ĐẦU TƯ XÂY DỰNG VIỆT TÙNG CHỦ NHIỆM - MAJOR ARCHITECT:			
KTS. NGUYỄN ĐỨC THÀNH CHỦ TRÌ KIẾN TRÚC ARCHITECTURAL CHIEF ARCHITECT:			
 KTS. NGUYỄN ĐỨC THÀNH THIẾT KẾ + VẼ - DESIGNER:			
 KS: PHẠM TRUNG SƠN QUẢN LÝ KỸ THUẬT - TECHNICAL MANAGER:			
 KS: BÙI VĂN HIỆP TÊN BẢN VẼ - DRAWING NAME: CHI TIẾT CHOA SẮT			
TỶ LỆ - SCALE	BẢN VẼ SỐ - DRAWING NO		
	CT-20		
HOÀN THÀNH - ACCOMPLISH	GIAI ĐOẠN - STAGE		
.../.../2026	...		

CỬA ĐI D5G - THAY MỚI

SỐ LƯỢNG: 32 BỘ
CỬA ĐI THÉP - KÍNH, SƠN 3 NƯỚC

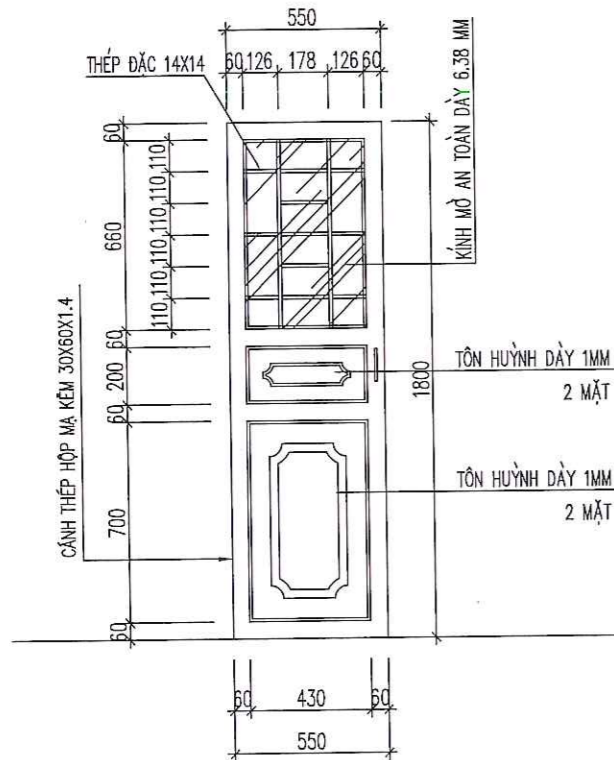

CỬA ĐI D6 - SỬA CHỮA

SỐ LƯỢNG: 01 BỘ
CỬA ĐI KHUNG THÉP BỊT TÔN
VỆ SINH SƠN LẠI 3 NƯỚC

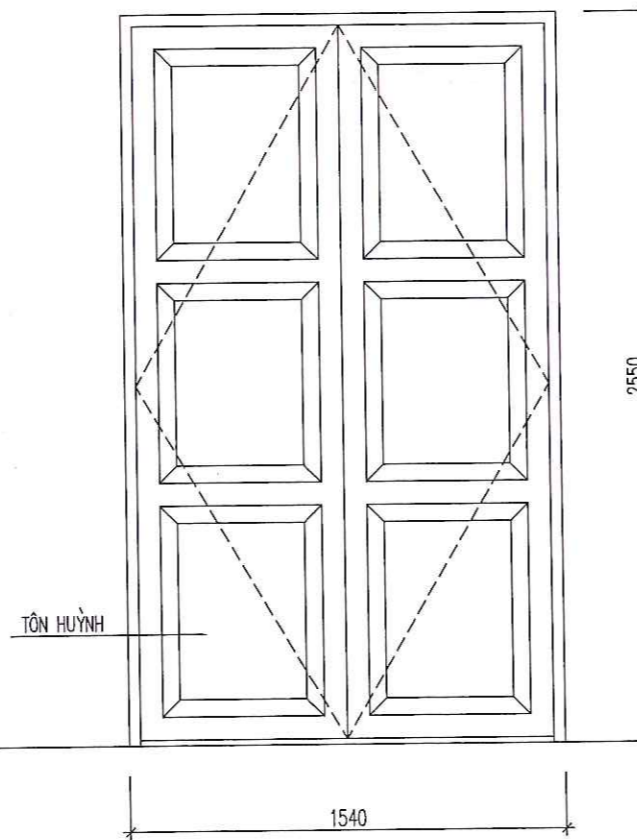

CỬA ĐI D10- THAY MỚI

SỐ LƯỢNG: 01 BỘ
CỬA MỞ QUAY NHÓM HỆ, PHỤ KIỆN ĐỒNG BỘ
NHÓM ĐỊNH HÌNH DÀY 1.4 MM



CỬA ĐI D7 - THAY MỚI

SỐ LƯỢNG: 09 BỘ
CỬA ĐI THÉP - KÍNH, SƠN 3 NƯỚC

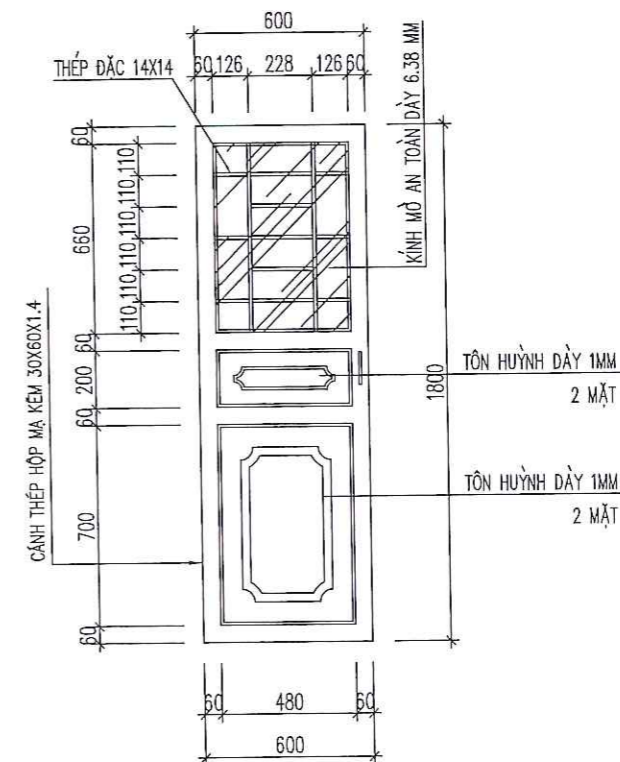

CỬA SỔ S1 - SỬA CHỮA

SỐ LƯỢNG: 06 BỘ
VỆ SINH SƠN LẠI 3 NƯỚC, KÍNH SƠN MỜ

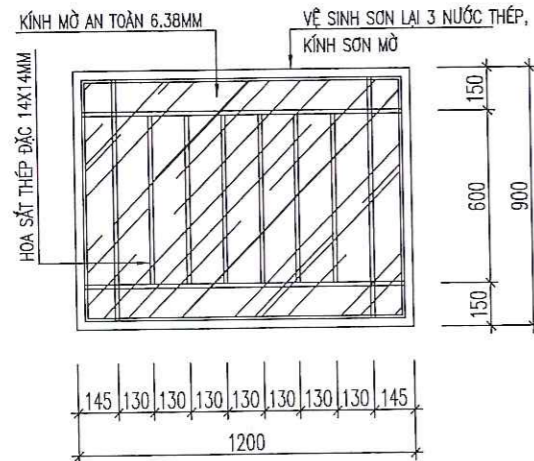

CỬA D8

SỐ LƯỢNG: 04 BỘ
CỬA KHUNG THÉP BỊT TÔN
VỆ SINH SƠN LẠI 3 NƯỚC

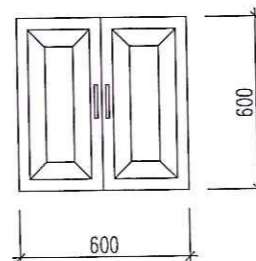

HIỆU ĐỊNH			
LẦN	NGÀY	THIẾT KẾ	DUYỆT
XÂY			
TRƯỜNG			
CHỦ ĐẦU TƯ - PROJECT OWNER: CÔNG TY CỔ PHẦN ĐẦU TƯ VÀ XÂY DỰNG VIỆT TÙNG ĐỊA ĐIỂM: 278 LAM SƠN, ĐỒNG TÂM, TP. VINH YÊN, VINH PHÚC TEL:			
TÊN CÔNG TRÌNH - PROJECT: SỬA CHỮA, CHỐNG XUỐNG CẤP MỘT SỐ HẠNG MỤC NHÀ KÝ TỨC XÁ B2 TẠI VINH PHÚC (NAY LÀ PHÚ THỌ)			
ĐỊA ĐIỂM - LOCATION: 278 LAM SƠN, ĐỒNG TÂM, TP. VINH YÊN, VINH PHÚC			
HẠNG MỤC - ITEM: SỬA CHỮA			
ĐƠN VỊ TƯ VẤN THIẾT KẾ - DESIGNED BY:  CÔNG TY CỔ PHẦN ĐẦU TƯ XÂY DỰNG VIỆT TÙNG SỐ NHÀ 26 - TDP ĐỒNG MƯỚP - THỊ TRẤN HƯƠNG CANH HUYỆN BÌNH XUYỀN - TỈNH VINH PHÚC TEL: 0978.846.215 - FAX:			
GIÁM ĐỐC - DIRECTOR: CÔNG TY CỔ PHẦN ĐẦU TƯ XÂY DỰNG VIỆT TÙNG NGUYỄN VĂN LONG			
CHỦ NHIỆM - MAJOR ARCHITECT:  KTS. NGUYỄN ĐỨC THÀNH			
CHỦ TRÌ KIẾN TRÚC ARCHITECTURAL CHIEF ARCHITECT:  KTS. NGUYỄN ĐỨC THÀNH			
THIẾT KẾ + VẼ - DESIGNER:  KS: PHẠM TRUNG SƠN			
QUẢN LÝ KỸ THUẬT - TECHNICAL MANAGER:  KS: BÙI VĂN HIỆP			
TÊN BẢN VẼ - DRAWING NAME: CHI TIẾT CỬA			
TỶ LỆ - SCALE		BẢN VẼ SỐ - DRAWING NO CT-21	
HOÀN THÀNH - ACCOMPISH .../.../2026		GIAI ĐOẠN - STAGE ...	

CỬA SỔ S1G - THAY MỚI

SỐ LƯỢNG: 13 BỘ
VÁCH CỐ ĐỊNH THÉP - KÍNH, SƠN 3 NƯỚC

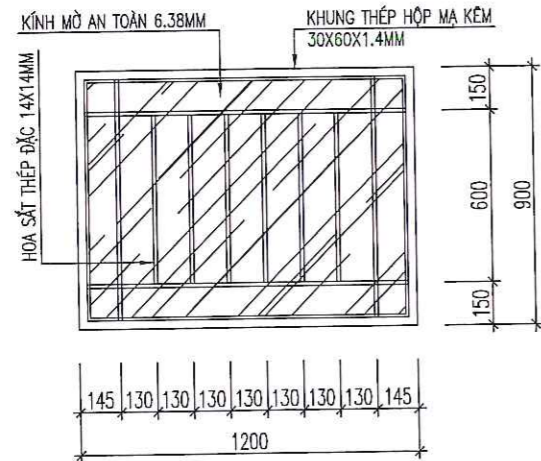

CỬA SỔ S2 - THAY MỚI

SỐ LƯỢNG: 20 BỘ
CỬA MỞ TRƯỢT NHÔM HỆ, PHỤ KIỆN ĐỒNG BỘ
NHÔM ĐỊNH HÌNH DÀY 1.4 MM



HOA SẮT HS2 - SỬA CHỮA

SỐ LƯỢNG: 20 BỘ
THÉP ĐẶC 14X14, VỆ SINH SƠN LẠI 3 NƯỚC

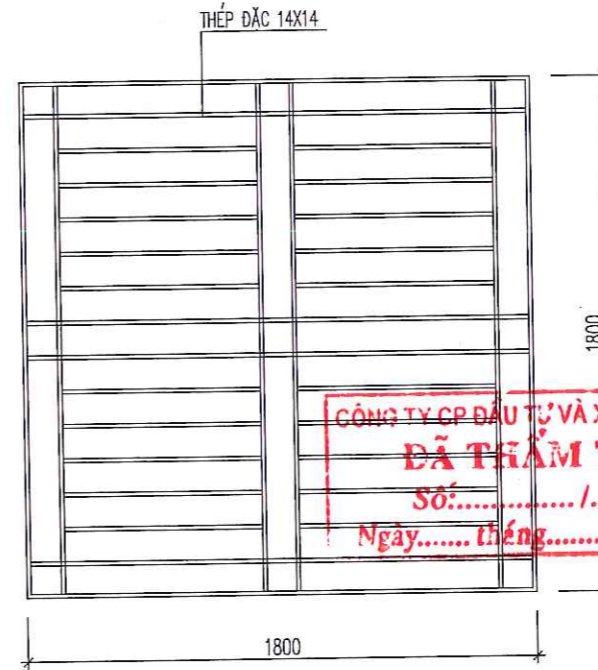

CỬA SỔ S3G - THAY MỚI

SỐ LƯỢNG: 03 BỘ
CỬA SỔ THÉP - KÍNH, SƠN 3 NƯỚC

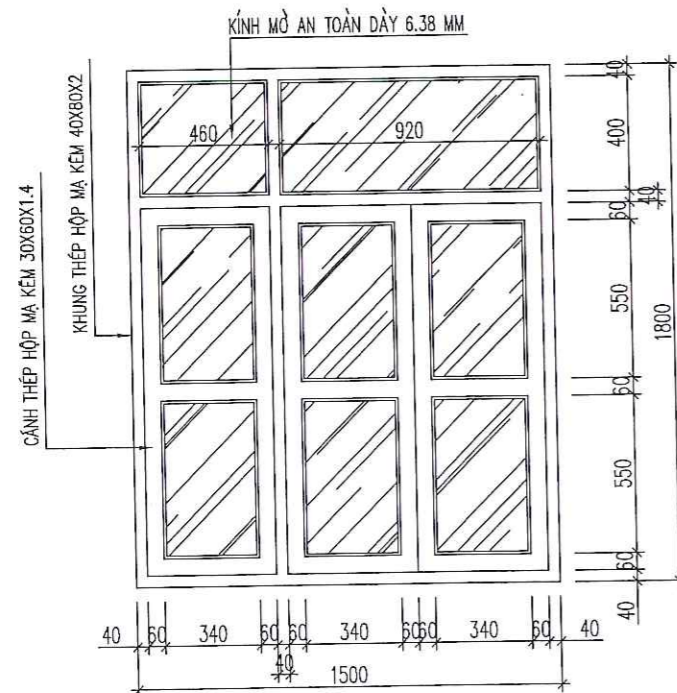

HOA SẮT CỬA SỔ S3G - THAY MỚI

SỐ LƯỢNG: 15 BỘ
THÉP ĐẶC 14X14, SƠN 3 NƯỚC

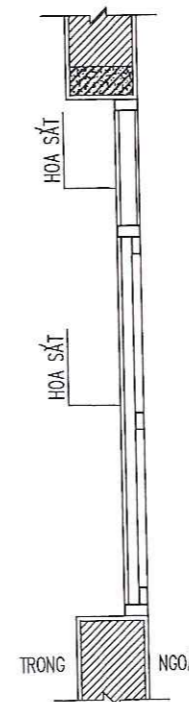
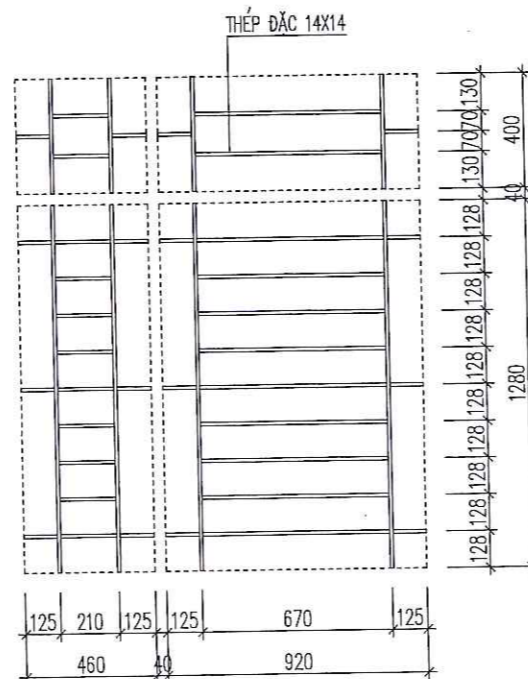

HIỆU DÍNH			
LẤN	NGÀY	THIẾT KẾ	DUYỆT
XẤY			
TRƯỜNG			
CHỦ ĐẦU TƯ PROJECT OWNER:			
TRẦN VĂN HỌC CÔNG NGHỆ			
GIAO THÔNG VĂN TÀI			
ĐỊA ĐIỂM: 278 LAM SƠN, ĐỒNG TÂM, TP. VINH YÊN			
TÊN CÔNG TRÌNH - PROJECT:			
SỬA CHỮA, CHỐNG XƯỚNG CẤP			
MỘT SỐ HẠNG MỤC NHÀ KÝ TỨC XÁ B2			
TẠI VINH PHÚC (NAY LÀ PHÚ THỌ)			
ĐỊA ĐIỂM - LOCATION			
278 LAM SƠN, ĐỒNG TÂM, TP. VINH YÊN, VINH PHÚC			
HẠNG MỤC - ITEM:			
SỬA CHỮA			
ĐƠN VỊ TƯ VẤN THIẾT KẾ - DESIGNED BY :			
CÔNG TY CỔ PHẦN ĐẦU TƯ XÂY DỰNG VIỆT TÙNG			
SỐ NHÀ 26 - TDP ĐỒNG MỘC - THỊ TRẤN HƯƠNG CANH			
QUẬN BÌNH XUYỀN - TỈNH VINH PHÚC			
TEL: 0978.846.215 - FAX:			
GIÁM ĐỐC DIRECTOR:			
CỔ PHẦN			
ĐẦU TƯ XÂY DỰNG			
VIỆT TÙNG			
NGUYỄN VĂN LONG			
CHỦ NHIỆM - MAJOR ARCHITECT:			
KTS. NGUYỄN ĐỨC THÀNH			
CHỦ TRÌ KIẾN TRÚC			
ARCHITECTURAL CHIEF ARCHITECT:			
KTS. NGUYỄN ĐỨC THÀNH			
THIẾT KẾ + VẼ - DESIGNER:			
KS: PHẠM TRUNG SƠN			
QUẢN LÝ KỸ THUẬT - TECHNICAL MANAGER:			
KS: BÙI VĂN HIỆP			
TÊN BẢN VẼ - DRAWING NAME:			
CHI TIẾT CỬA			
TỶ LỆ - SCALE	BẢN VẼ SỐ - DRAWING NO		
	CT-22		
HOÀN THÀNH - ACCOMPLISH	GIAI ĐOẠN - STAGE		
.../.../2026	...		

CÔNG TY CP ĐẦU TƯ VÀ XD PHÚC HUY
ĐÃ THẨM TRA
 Số:...../.....
 Ngày..... tháng..... năm 20...

M.S.D.N. 2500
 H. BÌNH XUYỀN - VINH PHÚC

VÁCH KÍNH VK1 - THAY MỚI

SỐ LƯỢNG: 22 BỘ
 VÁCH NHÔM HỆ KẾT HỢP CỬA MỞ HẤT, PHỤ KIỆN ĐỒNG BỘ
 NHÔM ĐỊNH HÌNH DÂY 1.4 MM

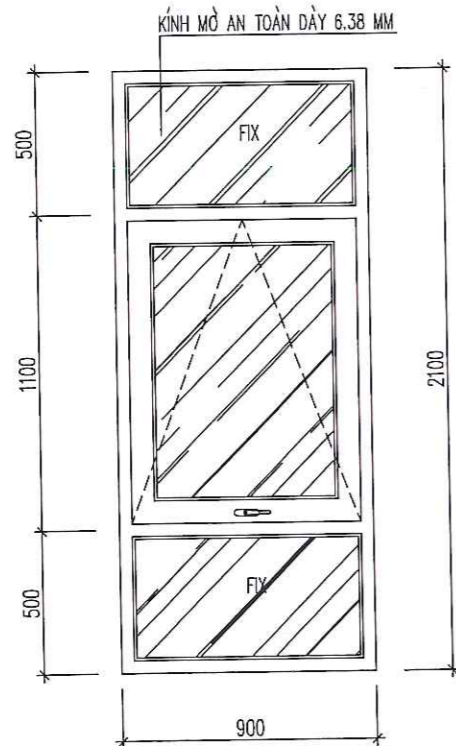





VÁCH KÍNH VK2 - THAY MỚI

SỐ LƯỢNG: 04 BỘ
 VÁCH NHÔM HỆ KẾT HỢP CỬA MỞ HẤT, PHỤ KIỆN ĐỒNG BỘ
 NHÔM ĐỊNH HÌNH DÂY 1.4 MM

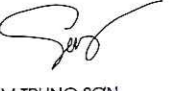

CÔNG TY CP ĐẦU TƯ VÀ XD PHÚC HUY
ĐÃ THẨM TRA
 Số:...../.....
 Ngày..... tháng..... năm 20....

HIỆU ĐÍNH			
LẦN	NGÀY	THIẾT KẾ	DUYỆT
CHỦ ĐẦU TƯ - PROJECT OWNER: TRƯỜNG ĐẠI HỌC CÔNG NGHỆ GIAO THÔNG VẬN TẢI ĐỊA ĐIỂM: 278 LAM SƠN, ĐỒNG TÂM, TP. VINH YÊN, VINH PHÚC TEL:			
TÊN CÔNG TRÌNH - PROJECT: * SỬA CHỮA, CHỐNG XUỐNG CẤP MỘT SỐ HẠNG MỤC NHÀ KÝ TÚC XÁ B2 TẠI VINH PHÚC (NAY LÀ PHÚ THỌ)			
ĐỊA ĐIỂM - LOCATION 278 LAM SƠN, ĐỒNG TÂM, TP. VINH YÊN, VINH PHÚC			
HẠNG MỤC - ITEM: SỬA CHỮA			
ĐƠN VỊ TƯ VẤN THIẾT KẾ - DESIGNED BY:  CÔNG TY CỔ PHẦN ĐẦU TƯ XÂY DỰNG VIỆT TÙNG SỐ NHÀ 26 - TDP ĐỒNG MƯỚP - THỊ TRẤN HƯƠNG CANH HUYỆN BÌNH XUYỀN - TỈNH VINH PHÚC TEL: 0978.846.215 - FAX:			
GIÁM ĐỐC - DIRECTOR: CÔNG TY CỔ PHẦN ĐẦU TƯ XÂY DỰNG VIỆT TÙNG H. BÌNH XUYỀN NGUYỄN VĂN LONG			
CHỦ NHIỆM - MAJOR ARCHITECT:  KTS. NGUYỄN ĐỨC THÀNH			
CHỦ TRÌ KIẾN TRÚC ARCHITECTURAL CHIEF ARCHITECT:  KTS. NGUYỄN ĐỨC THÀNH			
THIẾT KẾ + VẼ - DESIGNER:  KS: PHẠM TRUNG SƠN			
QUẢN LÝ KỸ THUẬT - TECHNICAL MANAGER:  KS: BUI VĂN HIỆP			
TÊN BẢN VẼ - DRAWING NAME: CHI TIẾT CỬA			
TỶ LỆ - SCALE	BẢN VẼ SỐ - DRAWING NO		
	CT-24		
HOÀN THÀNH - ACCOMPLISH	GIAI ĐOẠN - STAGE		
.../.../2026	...		

VÁCH KÍNH VK6 (TẬN DỤNG LẠI)

SỐ LƯỢNG: 01 BỘ
VÁCH KHUNG NHÔM KÍNH

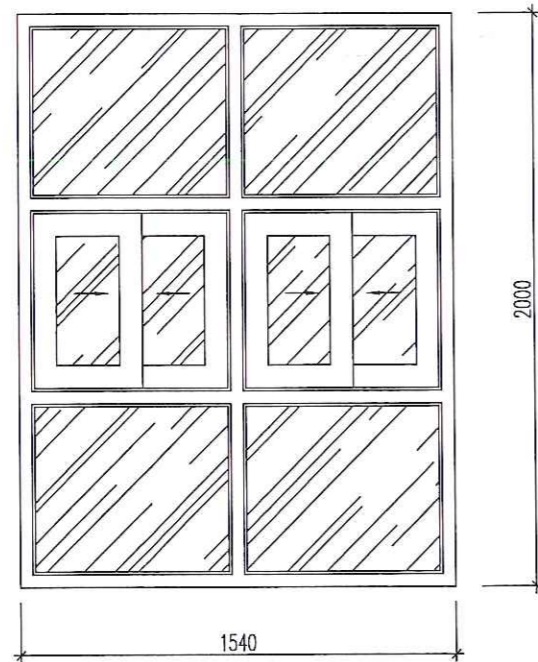

VÁCH KÍNH VK7 (TẬN DỤNG LẠI)

SỐ LƯỢNG: 04 BỘ
VÁCH KHUNG NHÔM KÍNH

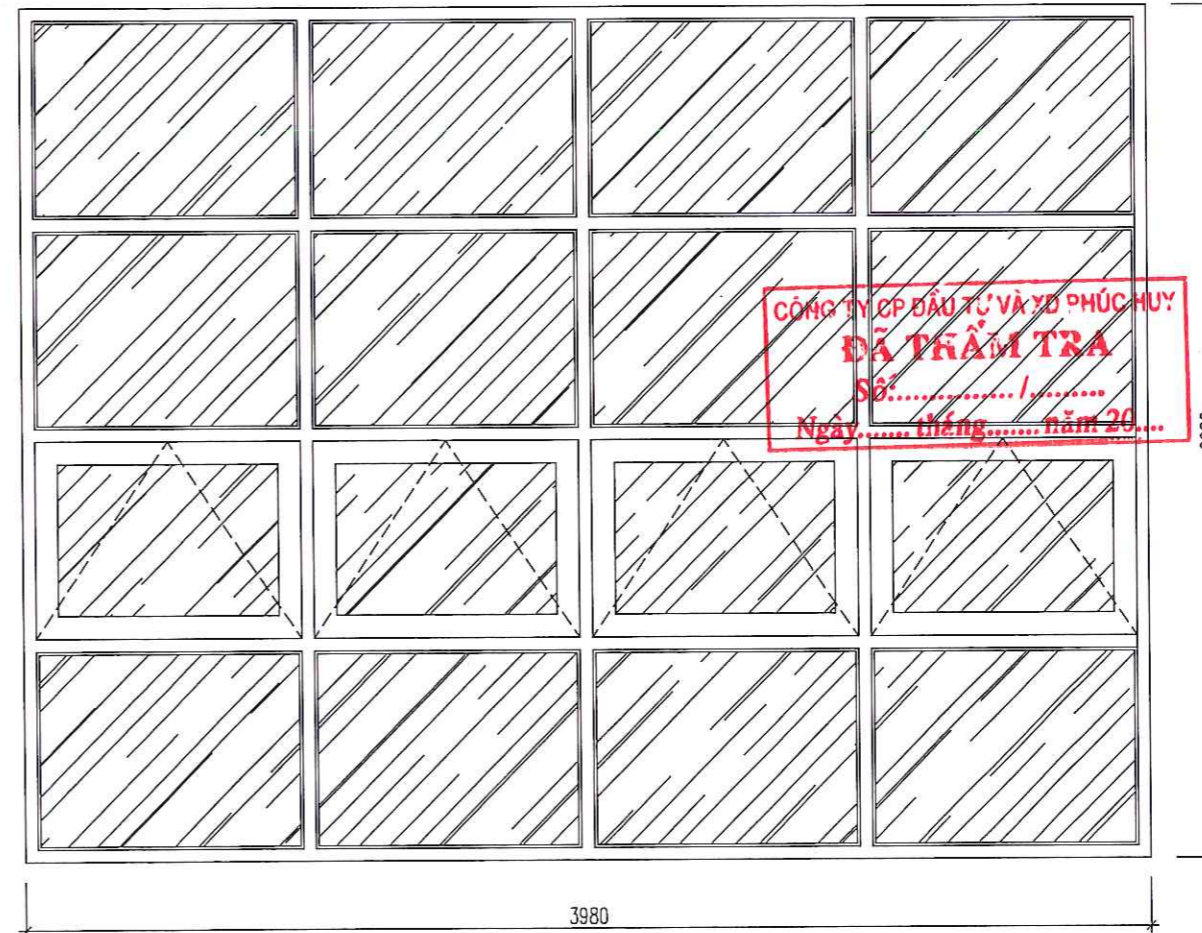

HIỆU ĐÍNH			
LẦN	NGÀY	THIẾT KẾ	DUYỆT
			
CHỦ ĐẦU TƯ - PROJECT OWNER: TRƯỜNG ĐẠI HỌC CÔNG NGHỆ GIAO THÔNG VẬN TẢI ĐỊA ĐIỂM: 278 LAM SƠN, ĐỒNG TÂM, TP. VINH YÊN TEL:			
TÊN CÔNG TRÌNH - PROJECT: SỬA CHỮA, CHỐNG XƯỚNG CẤP MỘT SỐ HẠNG MỤC NHÀ KÝ TỨC XÁ B2 TẠI VINH PHÚC (NAY LÀ PHÚ THỌ)			
ĐỊA ĐIỂM - LOCATION: 278 LAM SƠN, ĐỒNG TÂM, TP. VINH YÊN, VINH PHÚC			
HẠNG MỤC - ITEM: SỬA CHỮA			
ĐƠN VỊ TƯ VẤN THIẾT KẾ - DESIGNED BY :  CÔNG TY CỔ PHẦN ĐẦU TƯ XÂY DỰNG VIỆT TÙNG SỐ NHÀ 26 - TDP ĐỒNG MƯỚP - THỊ TRẤN HƯƠNG CANH HUYỆN BÌNH XUYÊN - TỈNH VINH PHÚC TEL: 0972.846.215 - FAX:			
GIÁM ĐỐC - DIRECTOR:  NGUYỄN VĂN LONG CHỦ NHIỆM - MAJOR ARCHITECT:			
KTS. NGUYỄN ĐỨC THÀNH CHỦ TRÌ KIẾN TRÚC ARCHITECTURAL CHIEF ARCHITECT:			
 KTS. NGUYỄN ĐỨC THÀNH THIẾT KẾ + VẼ - DESIGNER:			
 KS: PHẠM TRUNG SƠN QUẢN LÝ KỸ THUẬT - TECHNICAL MANAGER:			
 KS: BÙI VĂN HIỆP TÊN BẢN VẼ - DRAWING NAME: CHI TIẾT CỬA			
TỶ LỆ - SCALE	BẢN VẼ SỐ - DRAWING NO		
	CT-25		
HOÀN THÀNH - ACCOMPLISH	GIAI ĐOẠN - STAGE		
..../..../2026	...		

VÁCH KÍNH VK9 (TẬN DỤNG LẠI)

SỐ LƯỢNG: 03 BỘ
VÁCH KHUNG NHÔM KÍNH

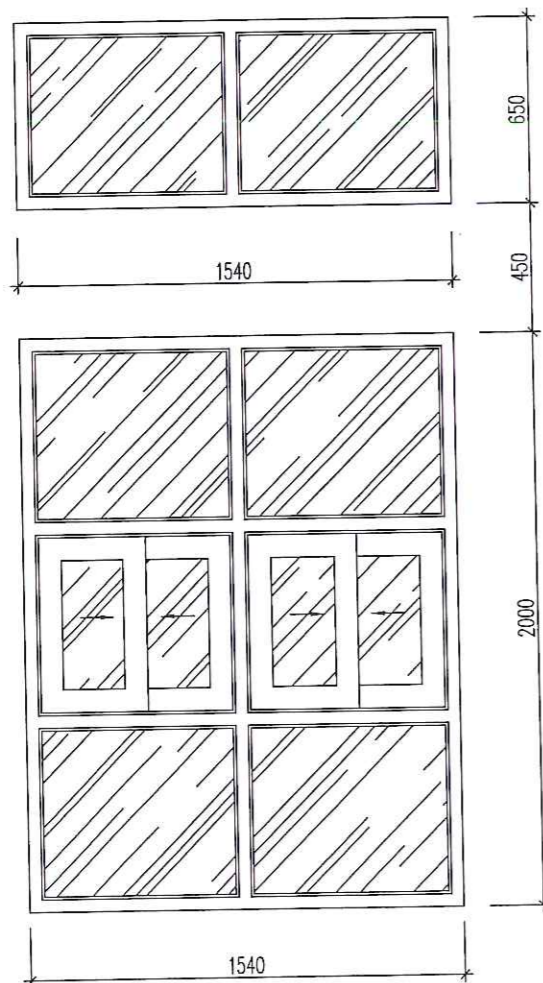

VÁCH KÍNH VK9* (TẬN DỤNG LẠI)

SỐ LƯỢNG: 03 BỘ
VÁCH KHUNG NHÔM KÍNH

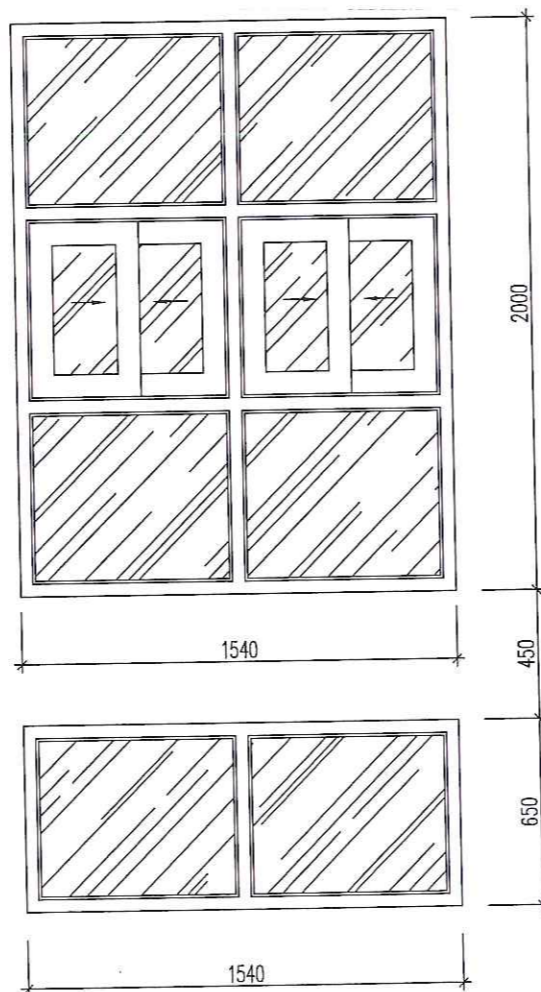

VÁCH KÍNH VK10 (TẬN DỤNG LẠI)

SỐ LƯỢNG: 02 BỘ
VÁCH KHUNG NHÔM KÍNH

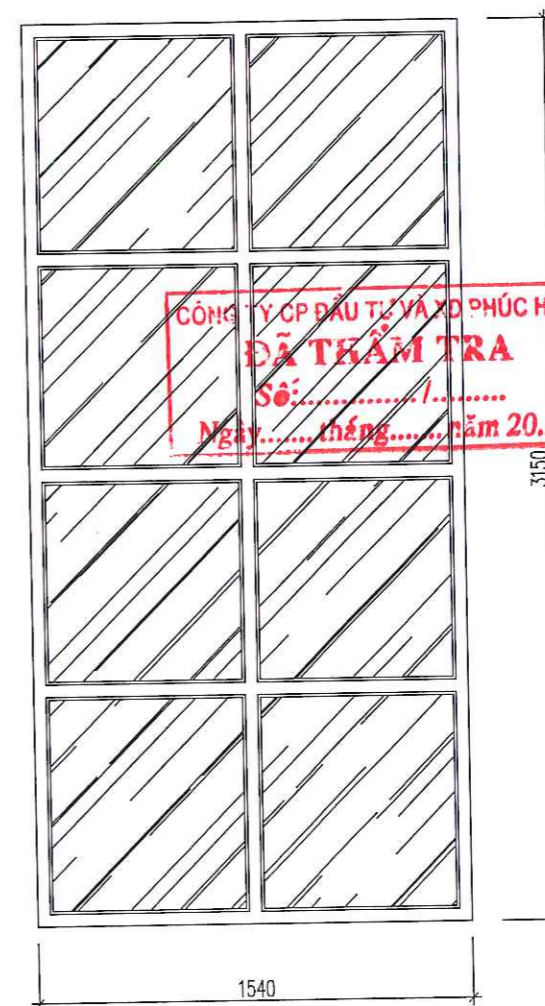

CÔNG TY CP ĐẦU TƯ VÀ XD PHÚC HUY
ĐÃ THẨM TRA
Số:...../.....
Ngày:.....tháng.....năm 20....

HIỆU DÍNH			
LẦN	NGÀY	THIẾT KẾ	DUYỆT
CHỦ ĐẦU TƯ - PROJECT OWNER: TRƯỜNG GIỚI THIỆU CÔNG NGHỆ GIAO THÔNG VÀ TÀI VẬN ĐỊA ĐIỂM: 278 LAM SON, ĐỒNG TÂM, TP. VINH YÊN, VINH PHÚC			
TÊN CÔNG TRÌNH - PROJECT: SỬA CHỮA, CHỐNG XUỐNG CẤP MỘT SỐ HANG MỤC NHÀ KÝ TÚC XÁ B2 TẠI VINH PHÚC (NAY LÀ PHÚ THỌ)			
ĐỊA ĐIỂM - LOCATION: 278 LAM SON, ĐỒNG TÂM, TP. VINH YÊN, VINH PHÚC			
HẠNG MỤC - ITEM: SỬA CHỮA			
ĐƠN VỊ TƯ VẤN THIẾT KẾ - DESIGNED BY: CÔNG TY CỔ PHẦN ĐẦU TƯ XÂY DỰNG VIỆT TÙNG SỐ NHÀ 263 TDP ĐỒNG MƯỚP - THỊ TRẤN HƯƠNG CANH HUYỆN BÌNH XUYEN - TỈNH VINH PHÚC TEL: 0978.846.215 - FAX:			
CÔNG TY GIÁM ĐỐC - DIRECTOR: ĐẦU TƯ XÂY DỰNG VIỆT TÙNG NGUYỄN VĂN LONG			
CHỦ NHIỆM - MAJOR ARCHITECT: KTS. NGUYỄN ĐỨC THÀNH			
CHỦ TRÌ KIẾN TRÚC ARCHITECTURAL CHIEF ARCHITECT: KTS. NGUYỄN ĐỨC THÀNH			
THIẾT KẾ + VẼ - DESIGNER: KS: PHẠM TRUNG SƠN			
QUẢN LÝ KỸ THUẬT - TECHNICAL MANAGER: KS: BUI VĂN HIỆP			
TÊN BẢN VẼ - DRAWING NAME: CHI TIẾT CỬA			
TỶ LỆ - SCALE	BẢN VẼ SỐ - DRAWING NO		
	CT-26		
HOÀN THÀNH - ACCOMPLISH	GIAI ĐOẠN - STAGE		
.../.../2026	...		

KHUNG SẮT KS1 - THAY MỚI

SỐ LƯỢNG: 16 BỘ

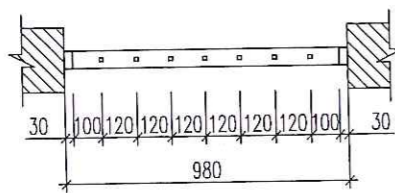
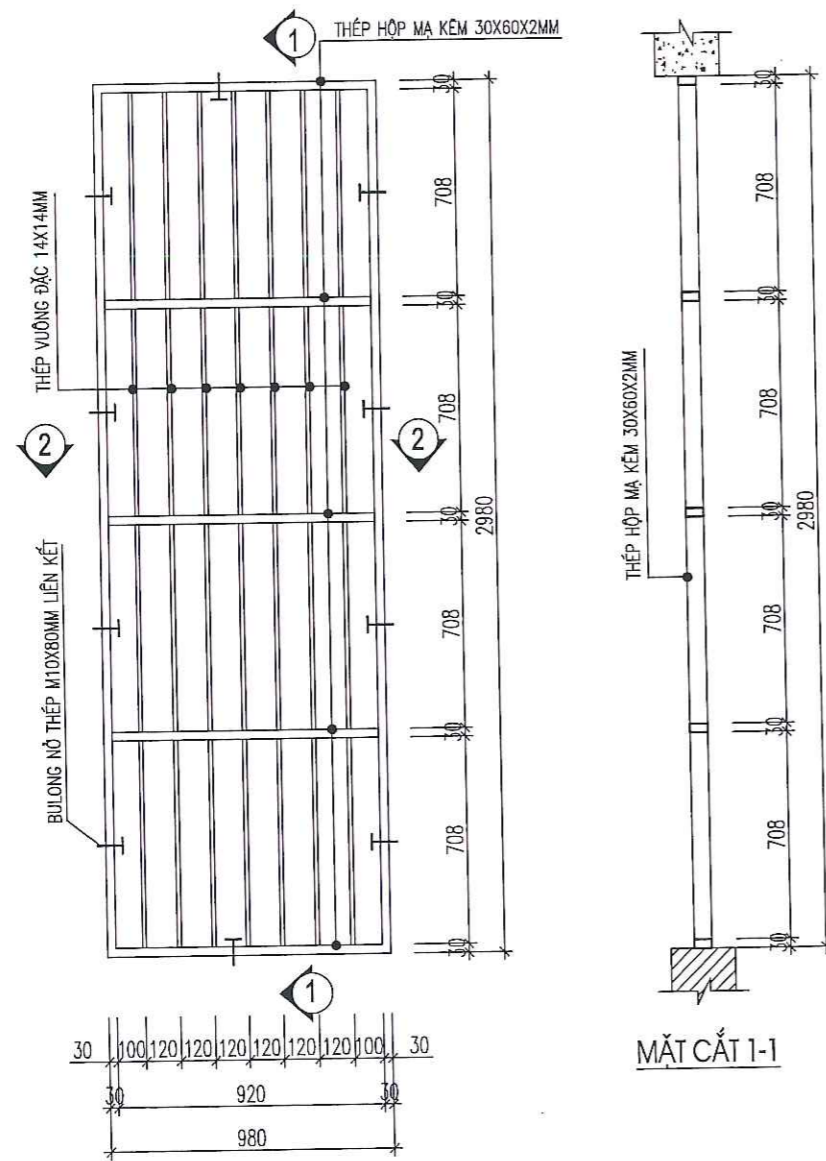

MẶT CẮT 2-2

GHI CHÚ:

- KHUNG SẮT SƠN 3 NƯỚC;
- KHUNG SẮT LIÊN KẾT VỚI TƯỜNG, DẪM BẰNG BULÔNG NỖ THÉP M10X80MM.

KHUNG SẮT KS2 - THAY MỚI

SỐ LƯỢNG: 16 BỘ

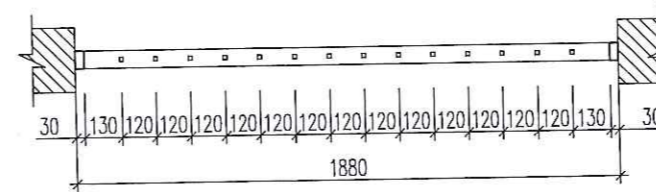
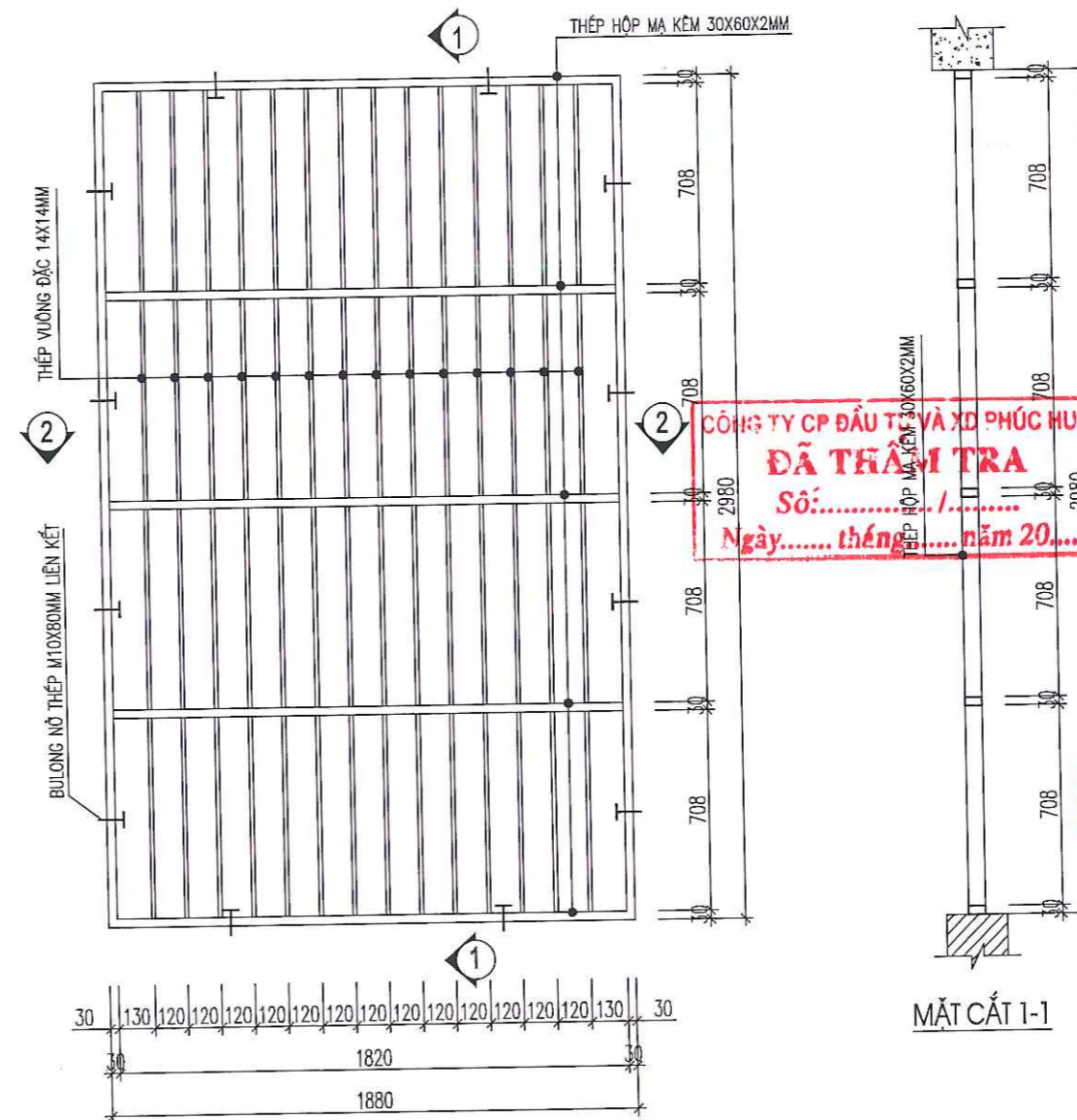

MẶT CẮT 2-2

CÔNG TY CP ĐẦU TƯ VÀ XD PHÚC HUY
ĐÃ THẨM TRA
 Số:...../.....
 Ngày..... tháng..... năm 20.....

MẶT CẮT 1-1

HIỆU DÍNH			
LẦN	NGÀY	THIẾT KẾ	DUYỆT
CHỦ ĐẦU TƯ PROJECT OWNER: TRƯỜNG ĐẠI HỌC CÔNG NGHỆ GIAO THÔNG VẬN TẢI ĐỊA ĐIỂM: 278 LAM SƠN, ĐỒNG TÂM, TP. VINH YÊN TÊN CÔNG TRÌNH - PROJECT: SỬA CHỮA, CHỐNG XƯỚNG CẤP MỘT SỐ HẠNG MỤC NHÀ KỸ TỤC XÁ B2 TẠI VINH PHÚC (NAY LÀ PHÚ THỌ)			
ĐỊA ĐIỂM - LOCATION: 278 LAM SƠN, ĐỒNG TÂM, TP. VINH YÊN, VINH PHÚC			
HẠNG MỤC - ITEM: SỬA CHỮA			
ĐƠN VỊ TƯ VẤN THIẾT KẾ - DESIGNED BY: CÔNG TY CỔ PHẦN ĐẦU TƯ XÂY DỰNG VIỆT TÙNG SỐ NHÀ 26 - TDP ĐÔNG MƯỚC - THỊ TRẤN HƯƠNG CANH HUYỆN BÌNH XUYỀN - TỈNH VINH PHÚC TEL: 0978.846.215 - FAX:			
GIÁM ĐỐC - DIRECTOR: NGUYỄN VĂN LONG			
CHỦ NHIỆM - MAJOR ARCHITECT: KTS. NGUYỄN ĐỨC THÀNH			
CHỦ TRÌ KIẾN TRÚC ARCHITECTURAL CHIEF ARCHITECT: KTS. NGUYỄN ĐỨC THÀNH			
THIẾT KẾ + VẼ - DESIGNER: KS: PHẠM TRUNG SƠN			
QUẢN LÝ KỸ THUẬT - TECHNICAL MANAGER: KS: BÙI VĂN HIỆP			
TÊN BẢN VẼ - DRAWING NAME: CHI TIẾT CỬA			
TỶ LỆ - SCALE	BẢN VẼ SỐ - DRAWING NO		
	CT-26		
HOÀN THÀNH - ACCOMPLISH	GIAI ĐOẠN - STAGE		
...../...../2026	...		

KHUNG SẮT LS2 - THAY MỚI

SỐ LƯỢNG: 04 BỘ

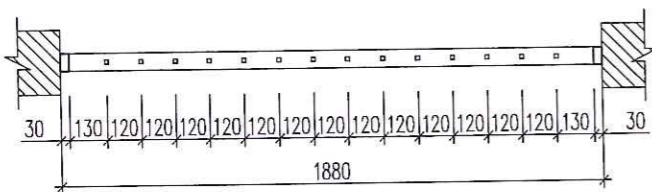
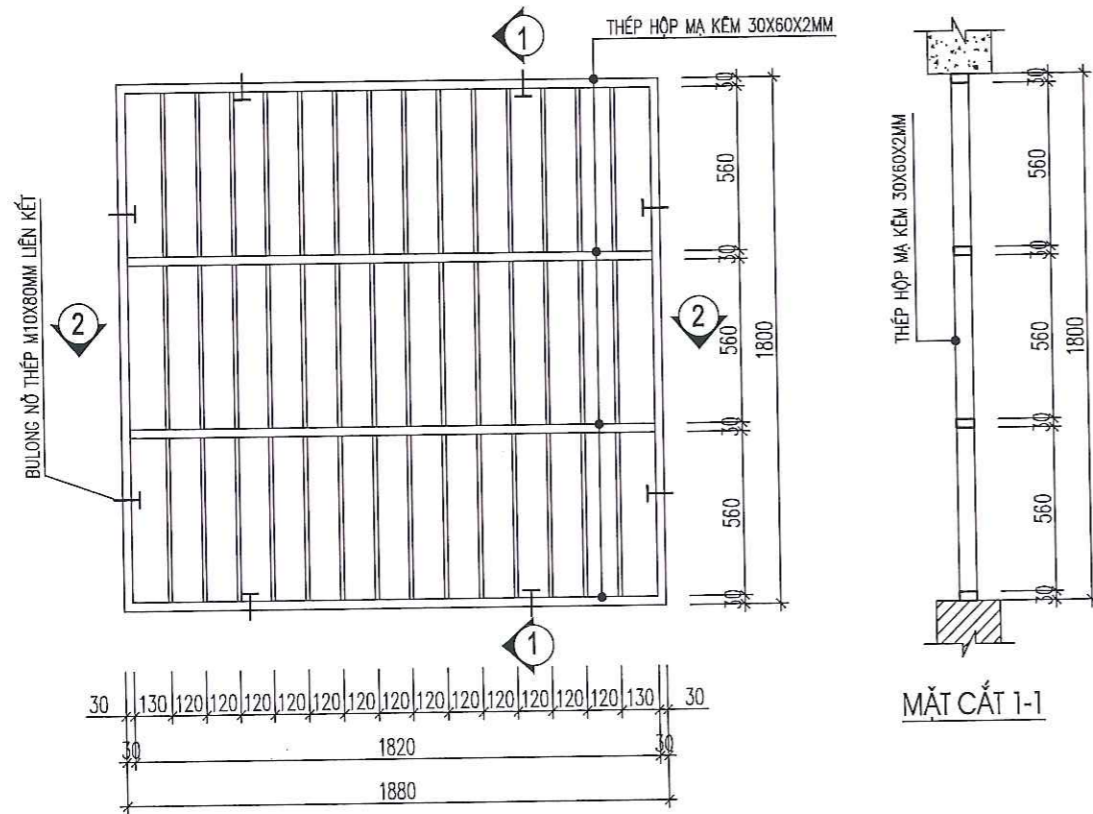

MẶT CẮT 2-2

GHI CHÚ:

- KHUNG SẮT SƠN 3 NƯỚC;
- KHUNG SẮT LIÊN KẾT VỚI TƯỜNG, DẪM BẰNG BULLONG NỖ THÉP M10X80MM.

KHUNG SẮT LS6 - THAY MỚI

SỐ LƯỢNG: 09 BỘ

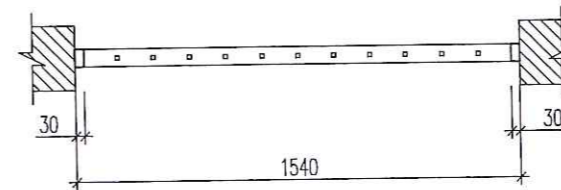
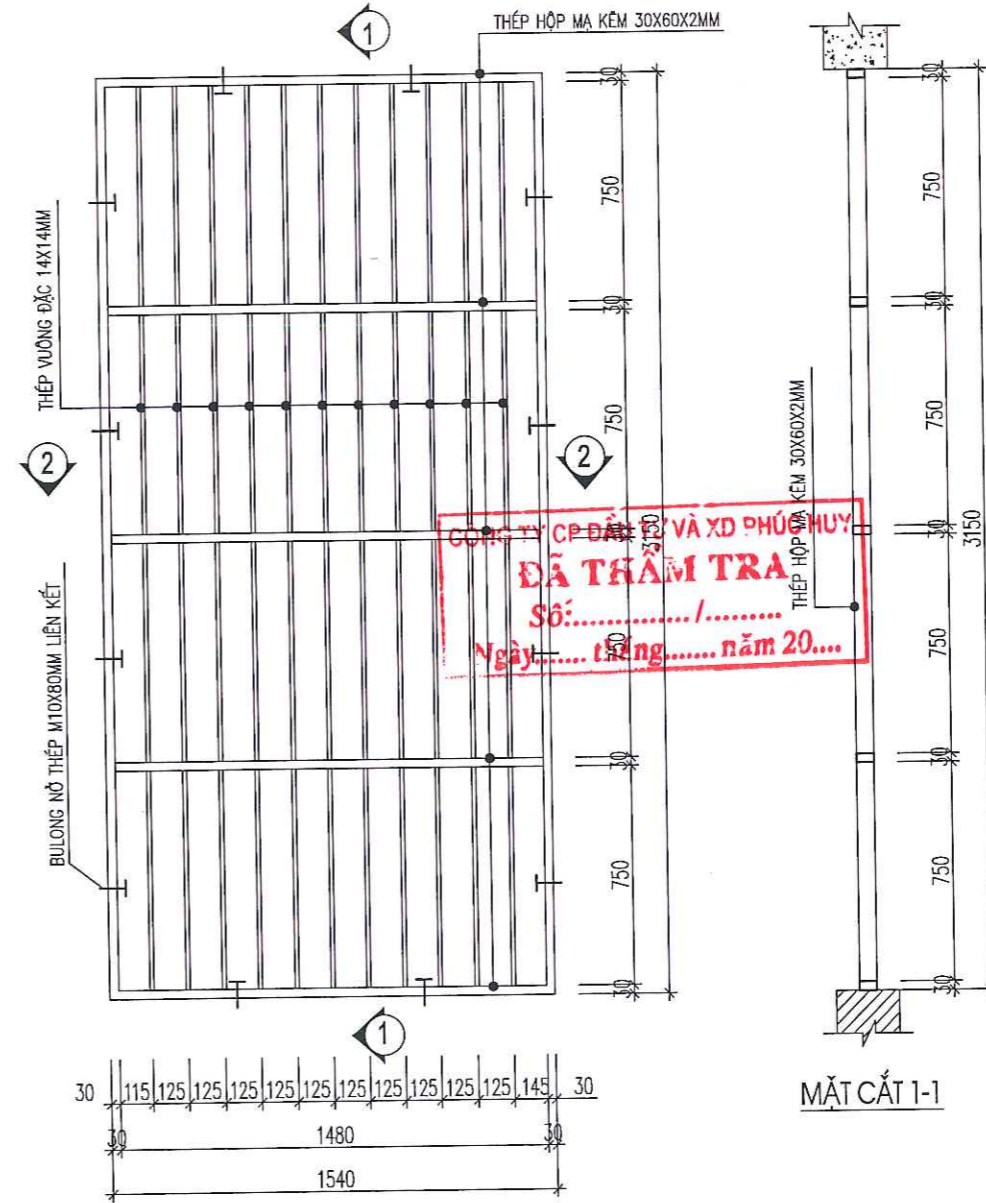

MẶT CẮT 2-2

HIỆU DÍNH			
LẤY	NGÀY	THIẾT KẾ	DUYỆT
<div style="border: 2px solid red; border-radius: 50%; padding: 10px; display: inline-block;"> TRƯỜNG CHỦ ĐẦU TƯ PROJECT OWNER: TRƯỜNG ĐẠI HỌC CÔNG NGHỆ GIAO THÔNG VẬN TẢI ĐỊA ĐIỂM: 278 LAM SƠN, ĐỒNG TÂM, TP. VINH YÊN </div>			
TÊN CÔNG TRÌNH - PROJECT: SỬA CHỮA, CHỐNG XƯỚNG CẤP MỘT SỐ HẠNG MỤC NHÀ KÝ TÚC XÁ B2 TẠI VINH PHÚC (NAY LÀ PHÚ THỌ)			
ĐỊA ĐIỂM - LOCATION: 278 LAM SƠN, ĐỒNG TÂM, TP. VINH YÊN, VINH PHÚC			
HẠNG MỤC - ITEM: SỬA CHỮA			
ĐƠN VỊ TƯ VẤN THIẾT KẾ - DESIGNED BY: <div style="text-align: center;"> VIỆT TÙNG CÔNG TY CỔ PHẦN ĐẦU TƯ XÂY DỰNG SỐ NHÀ 26 - TP ĐỒNG MƯỜP - THỊ TRẤN HƯƠNG CANH HUYỆN BÌNH XUYỀN - TỈNH VINH PHÚC TEL: 0978.846.216 - FAX: </div>			
GIÁM ĐỐC - DIRECTOR: NGUYỄN VĂN LONG <div style="border: 2px solid red; border-radius: 50%; padding: 5px; display: inline-block; margin-top: 5px;"> CÔNG TY CỔ PHẦN ĐẦU TƯ XÂY DỰNG VIỆT TÙNG HUYỆN BÌNH XUYỀN - TỈNH VINH PHÚC </div>			
CHỦ NHIỆM - MAJOR ARCHITECT: KTS. NGUYỄN ĐỨC THÀNH CHỦ TRÌ KIẾN TRÚC ARCHITECTURAL CHIEF ARCHITECT: KTS. NGUYỄN ĐỨC THÀNH THIẾT KẾ + VẼ - DESIGNER: KS: PHẠM TRUNG SƠN QUẢN LÝ KỸ THUẬT - TECHNICAL MANAGER: KS: BÙI VĂN HIỆP			
TÊN BẢN VẼ - DRAWING NAME: CHI TIẾT CỬA			
TỶ LỆ - SCALE		BẢN VẼ SỐ - DRAWING NO	
		CT-27	
HOÀN THÀNH - ACCOMPLISH		GIAI ĐOẠN - STAGE	
.../.../2026		...	

KHUNG SẮT LS3 - THAY MỚI

SỐ LƯỢNG: 02 BỘ

THÉP HỘP MẠ KÉM 30X60X2MM, SƠN 3 NƯỚC



KHUNG SẮT LS5 - THAY MỚI

SỐ LƯỢNG: 02 BỘ

THÉP HỘP MẠ KÉM 30X60X2MM, SƠN 3 NƯỚC

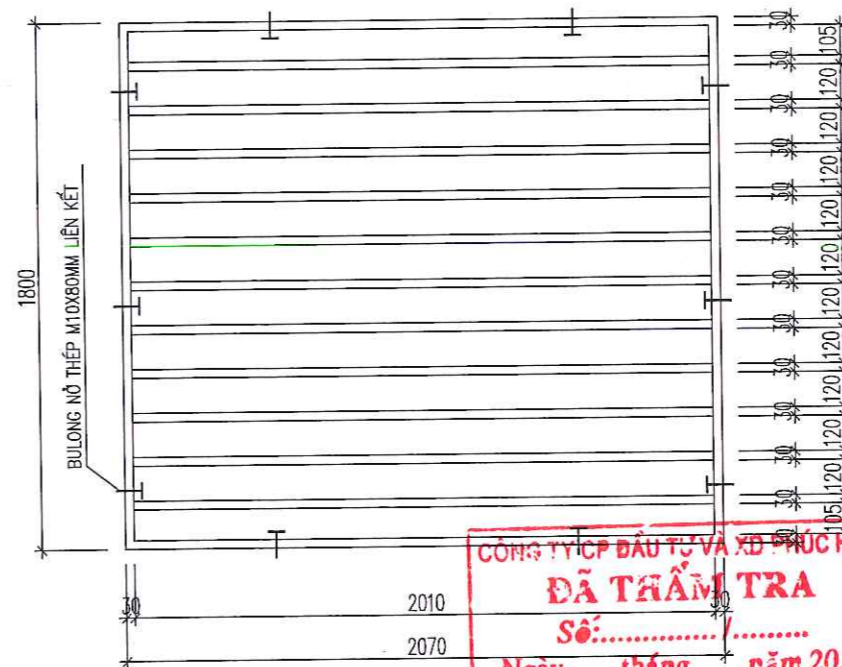





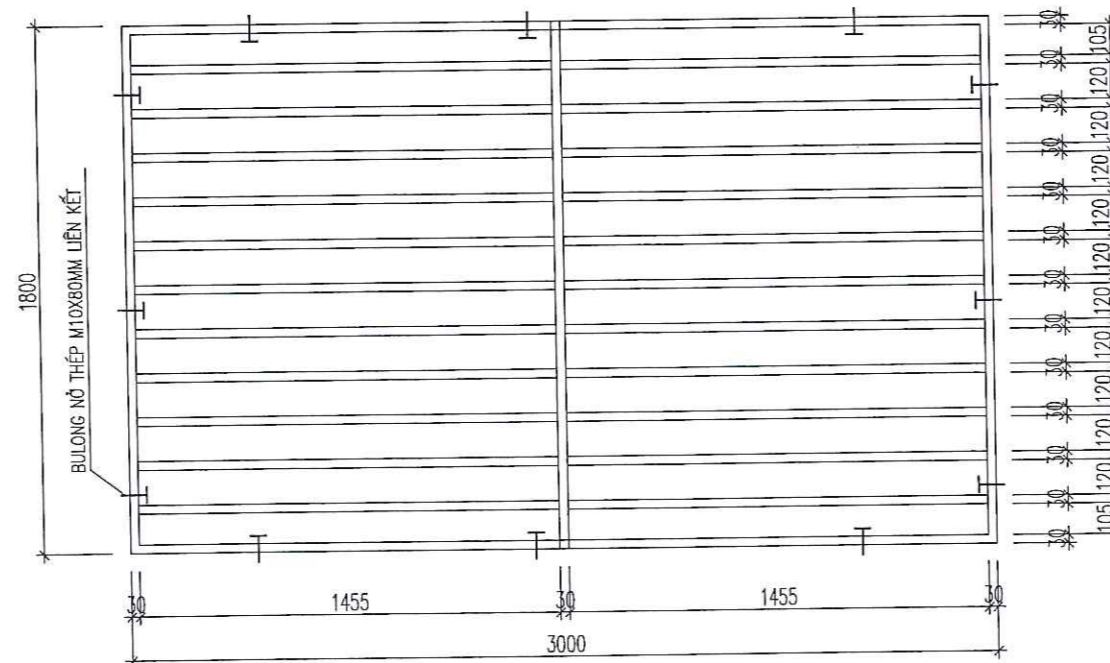

CÔNG TY CỔ PHẦN ĐẦU TƯ VÀ XÂY DỰNG VIỆT TÙNG
ĐÃ THẨM TRA
 SỐ:.....
 Ngày..... tháng..... năm 20....

KHUNG SẮT LS4 - THAY MỚI

SỐ LƯỢNG: 02 BỘ

THÉP HỘP MẠ KÉM 30X60X2MM, SƠN 3 NƯỚC

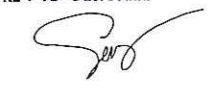

HIỆU ĐÍNH			
LẦN	NGÀY	THIẾT KẾ	DUYỆT
XÂY			
CHỦ ĐẦU TƯ - PROJECT OWNER: TRƯỜNG ĐẠI HỌC CÔNG NGHỆ GIẢI THONG VẬN TÀI ĐƯỜNG SỐ 3, ĐỒNG TÂM, TP. VINH YÊN TEL:			
TÊN CÔNG TRÌNH - PROJECT: * SỬA CHỮA, CHỐNG XỬNG CẤP MỘT SỐ HẠNG MỤC NHÀ KÝ TÚC XÁ B2 TẠI VINH PHÚC (NAY LÀ PHÚ THỌ)			
ĐỊA ĐIỂM - LOCATION: 278 LAM SƠN, ĐỒNG TÂM, TP. VINH YÊN, VINH PHÚC			
HẠNG MỤC - ITEM: SỬA CHỮA			
ĐƠN VỊ TƯ VẤN THIẾT KẾ - DESIGNED BY:  CÔNG TY CỔ PHẦN ĐẦU TƯ XÂY DỰNG VIỆT TÙNG SỐ NHÀ 26 - TP. ĐỒNG MƯỚP - THỊ TRẤN HƯƠNG CANH HUYỆN BÌNH XUYỀN - TỈNH VINH PHÚC TEL: 0978.846.216 - FAX:			
GIÁM ĐỐC - DIRECTOR: CÔNG TY CỔ PHẦN ĐẦU TƯ XÂY DỰNG VIỆT TÙNG NGUYỄN VĂN LONG			
CHỦ NHIỆM - MAJOR ARCHITECT:  KTS. NGUYỄN ĐỨC THÀNH			
CHỦ TRÌ KIẾN TRÚC ARCHITECTURAL CHIEF ARCHITECT:  KTS. NGUYỄN ĐỨC THÀNH			
THIẾT KẾ + VẼ - DESIGNER:  KS. PHẠM TRUNG SƠN			
QUẢN LÝ KỸ THUẬT - TECHNICAL MANAGER:  KS. BÙI VĂN HIỆP			
TÊN BẢN VẼ - DRAWING NAME: CHI TIẾT CỬA			
TỶ LỆ - SCALE		BẢN VẼ SỐ - DRAWING NO	
		CT-28	
HOÀN THÀNH - ACCOMPLISH		GIAI ĐOẠN - STAGE	
.../.../2026		...	

M.S.D.N. 5005
 CÔNG TY CỔ PHẦN
 ĐẦU TƯ XÂY DỰNG
 VIỆT TÙNG
 H. BÌNH XUYỀN - T. VINH PHÚC

LAN CAN LC1 - THAY MỚI

SỐ LƯỢNG: 08 BỘ
THÉP HỘP MẠ KÉM, SƠN 3 NƯỚC

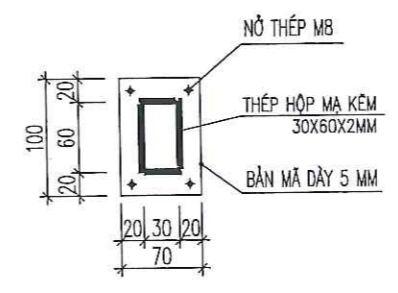
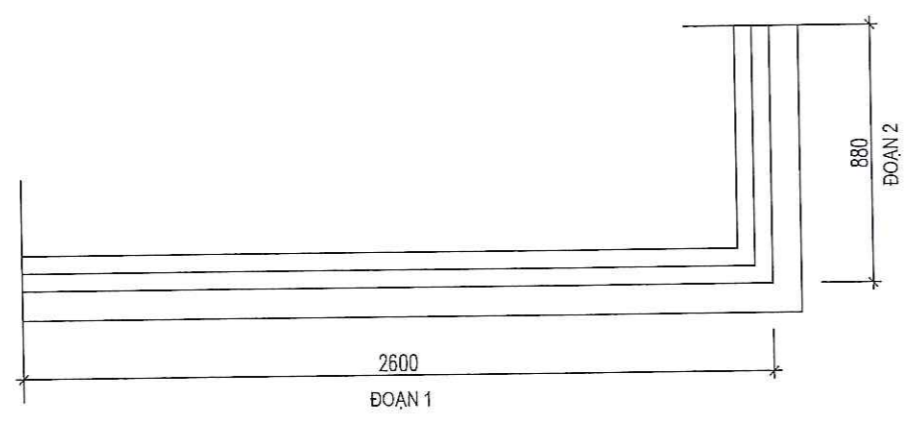
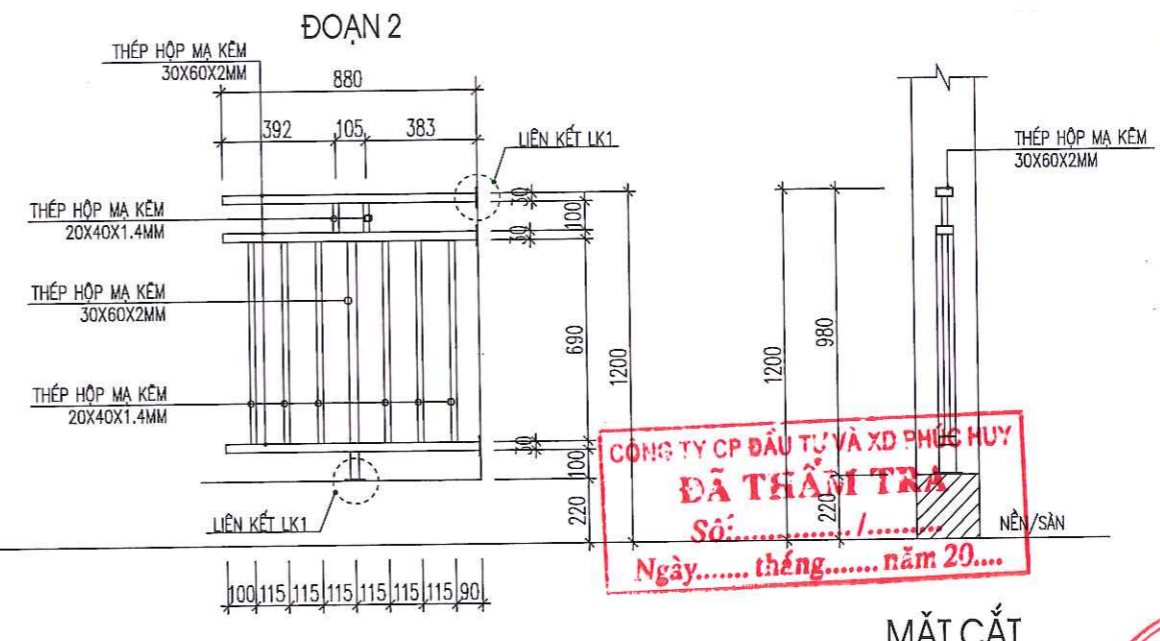
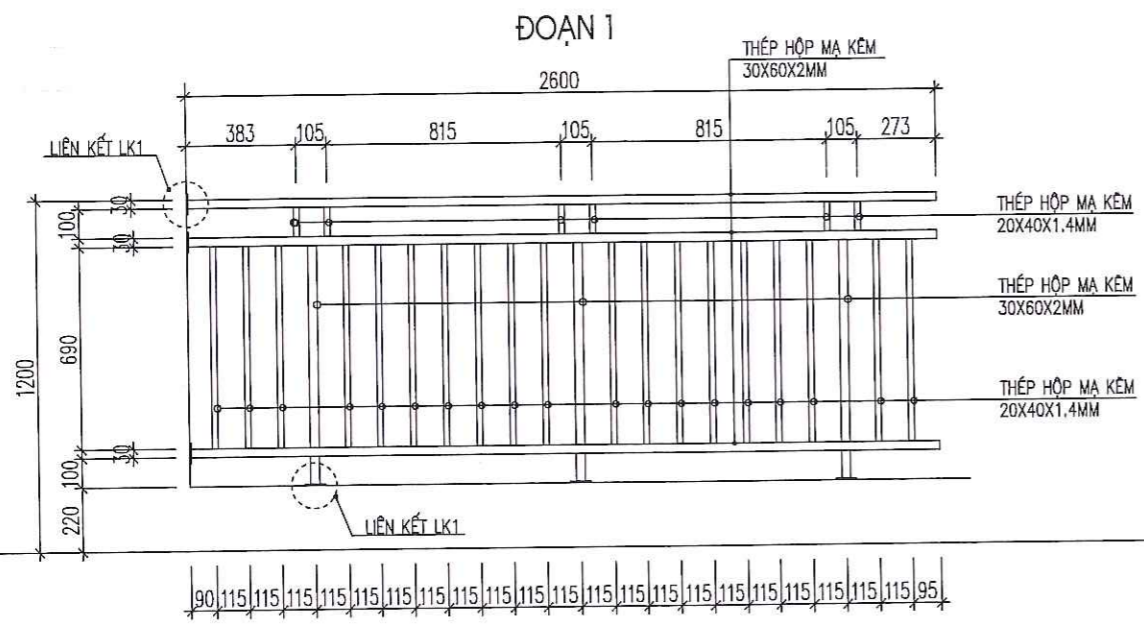

CÔNG TY CP ĐẦU TƯ VÀ XD PHÚC HUY
ĐÃ THẨM TRÁ
Số:...../.....
Ngày..... tháng..... năm 20....

MẶT CẮT

HIỆU ĐÍNH			
LẦN	NGÀY	THIẾT KẾ	DUYỆT
<p>TRƯỜNG ĐẠI HỌC CÔNG NGHỆ GIAO THÔNG VẬN TẢI ĐỊA ĐIỂM: 278 LAM SƠN, ĐỒNG TÂM, TP. VINH YÊN</p>			
<p>TÊN CÔNG TRÌNH - PROJECT: SỬA CHỮA, CHỐNG XUỐNG CẤP MỘT SỐ HẠNG MỤC NHÀ KỸ TÚC XÁ B2 TẠI VINH PHÚC (NAY LÀ PHÚ THỌ)</p>			
<p>ĐỊA ĐIỂM - LOCATION: 278 LAM SƠN, ĐỒNG TÂM, TP. VINH YÊN, VINH PHÚC</p>			
<p>HẠNG MỤC - ITEM: SỬA CHỮA</p>			
<p>ĐƠN VỊ TƯ VẤN THIẾT KẾ - DESIGNED BY:</p> <p>VT CONSTRUCTION CÔNG TY CỔ PHẦN ĐẦU TƯ XÂY DỰNG VIỆT TÙNG Số NHÀ 24 - TDP ĐỒNG MƯỚP - THỊ TRẤN HƯƠNG CANH - HUYỆN BÌNH XUYỀN - TỈNH VINH PHÚC TEL: 0978.846.215 - FAX:</p>			
<p>GIÁM ĐỐC - DIRECTOR: CỔ PHẦN ĐẦU TƯ XÂY DỰNG VIỆT TÙNG H. BÌNH XUYỀN - T. VINH PHÚC NGUYỄN VĂN LONG</p>			
<p>CHỦ NHIỆM - MAJOR ARCHITECT: KTS. NGUYỄN ĐỨC THÀNH</p>			
<p>CHỦ TRƯỞNG KIẾN TRÚC ARCHITECTURAL CHIEF ARCHITECT: KTS. NGUYỄN ĐỨC THÀNH</p>			
<p>THIẾT KẾ + VẼ - DESIGNER: KS: PHẠM TRUNG SƠN</p>			
<p>QUẢN LÝ KỸ THUẬT - TECHNICAL MANAGER: KS: BÙI VĂN HIỆP</p>			
<p>TÊN BẢN VẼ - DRAWING NAME: CHI TIẾT CỬA</p>			
TỶ LỆ - SCALE		BẢN VẼ SỐ - DRAWING NO	
		CT-29	
HOÀN THÀNH - ACCOMPLISH		GIẢI ĐOẠN - STAGE	
.../.../2026		...	

LAN CAN LC2 - THAY MỚI

SỐ LƯỢNG: 08 BỘ
THÉP HỘP MẠ KÉM, SƠN 3 NƯỚC

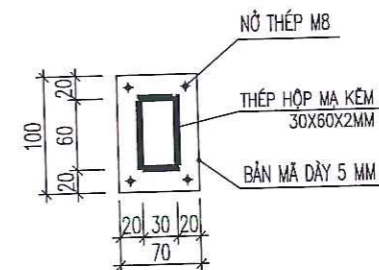
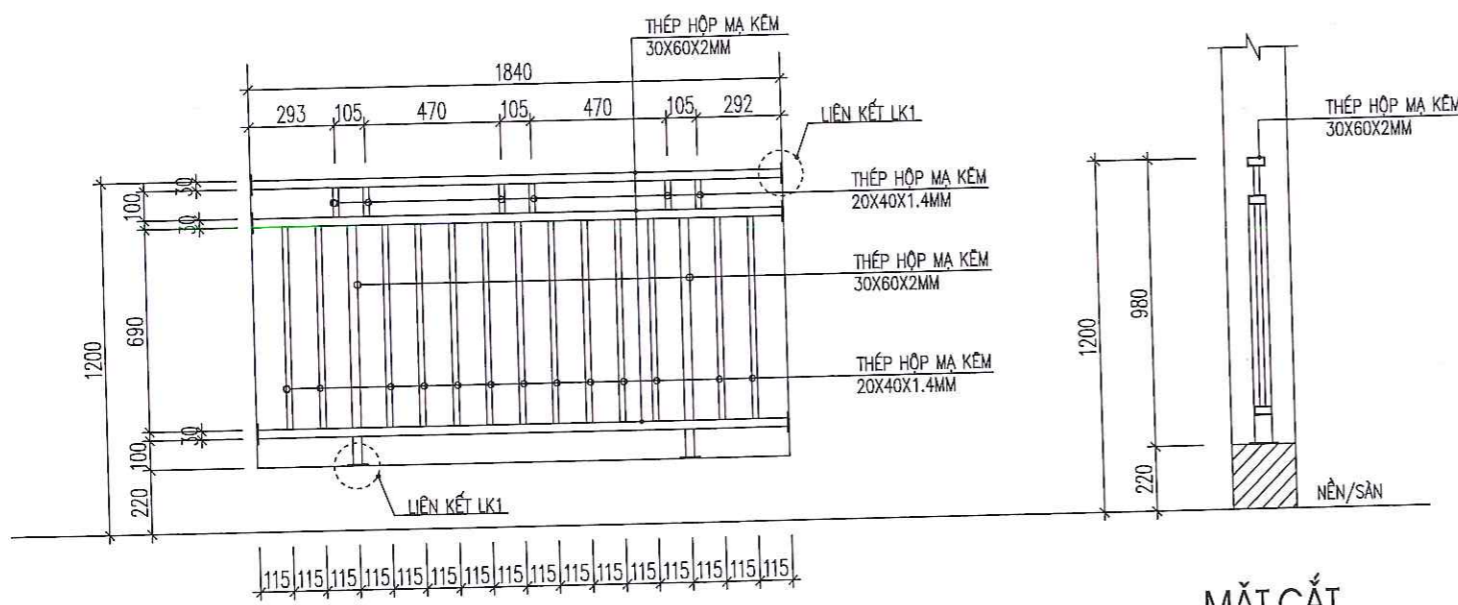

CHI TIẾT LIÊN KẾT LK1

CÔNG TY CP ĐẦU TƯ VÀ XD PHÚC HUY
ĐÃ THẨM TRA
Số:...../.....
Ngày..... tháng..... năm 20....

LAN CAN LC3 - THAY MỚI

SỐ LƯỢNG: 08 BỘ
THÉP HỘP MẠ KÉM, SƠN 3 NƯỚC

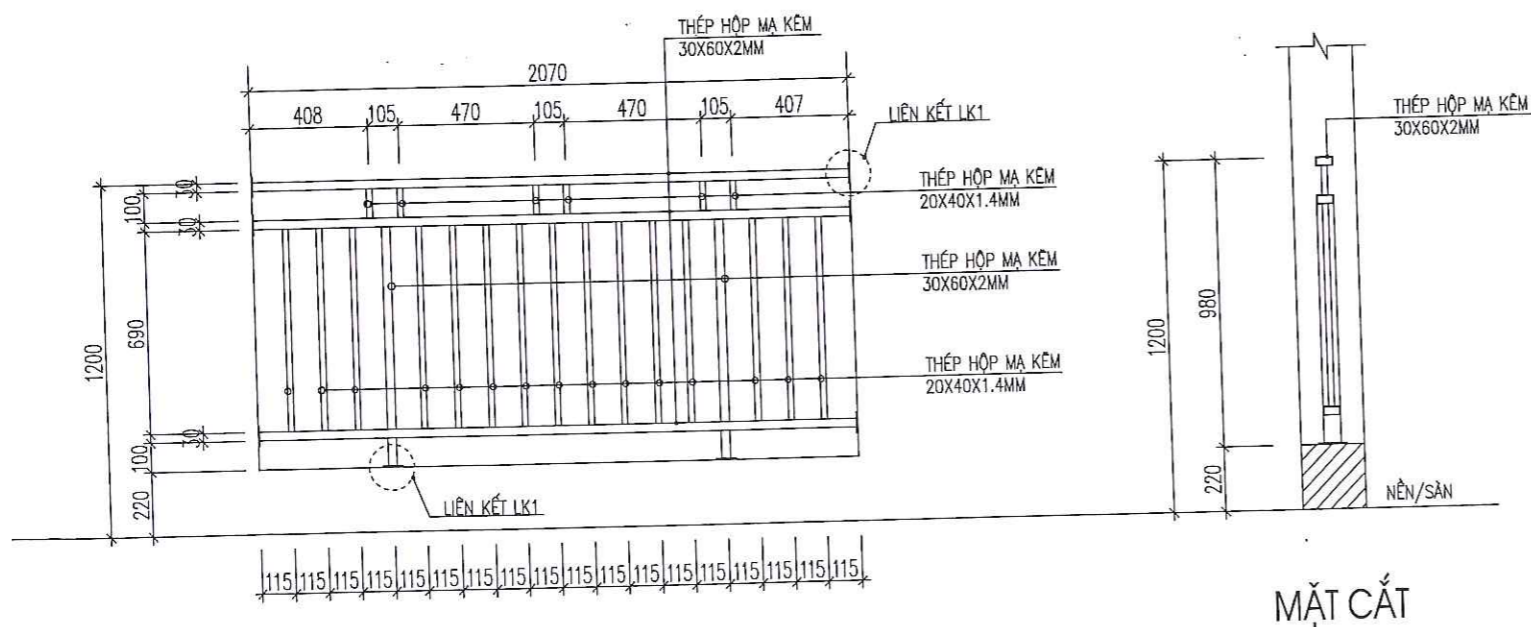

HIỆU DÍNH

LẦN	NGÀY	THIẾT KẾ	DUYỆT
-----	------	----------	-------

--	--	--	--

CHỦ ĐẦU TƯ - PROJECT OWNER:
CÔNG TY CỔ PHẦN ĐẦU TƯ VÀ XD PHÚC HUY
GIÁO THỐNG VĂN TÀI
ĐỊA ĐIỂM: 278 LAM SƠN, ĐỒNG TÂM, TP. VINH YÊN, VINH PHÚC
TEL:

TÊN CÔNG TRÌNH - PROJECT:

SỬA CHỮA, CHỐNG XƯỚNG CẤP
MỘT SỐ HẠNG MỤC NHÀ KÝ TÚC XÁ B2
TẠI VINH PHÚC (NAY LÀ PHÚ THỌ)

ĐỊA ĐIỂM - LOCATION
278 LAM SƠN, ĐỒNG TÂM, TP. VINH YÊN, VINH PHÚC

HẠNG MỤC - ITEM:

SỬA CHỮA

ĐƠN VỊ TƯ VẤN THIẾT KẾ - DESIGNED BY:



CÔNG TY CỔ PHẦN ĐẦU TƯ XÂY DỰNG
VIỆT TÙNG

SỐ NHÀ 28 - TÓP ĐỒNG MƯỜP - THỊ TRẤN HƯƠNG CANH
HUYỆN BÌNH XUYỀN - TỈNH VINH PHÚC
TEL: 0978.846.215 - FAX:

GIÁM ĐỐC - DIRECTOR:



NGUYỄN VĂN LONG

CHỦ NHIỆM - MAJOR ARCHITECT:

Thành
KTS. NGUYỄN ĐỨC THÀNH

CHỦ TRƯỞNG KIẾN TRÚC
ARCHITECTURAL CHIEF ARCHITECT:

Thành
KTS. NGUYỄN ĐỨC THÀNH

THIẾT KẾ + VẼ - DESIGNER:

Sơn
KS: PHẠM TRUNG SƠN

QUẢN LÝ KỸ THUẬT - TECHNICAL MANAGER:

Hiệp
KS: BÙI VĂN HIỆP

TÊN BẢN VẼ - DRAWING NAME:

CHI TIẾT CỬA

TỶ LỆ - SCALE

BẢN VẼ SỐ - DRAWING NO

CT-30

HOÀN THÀNH - ACCOMPLISH

GIẢI ĐOẠN - STAGE

.../.../2025

...

LAN CAN LC4 - THAY MỚI

SỐ LƯỢNG: 08 BỘ
THÉP HỘP MẠ KÉM, SƠN 3 NƯỚC

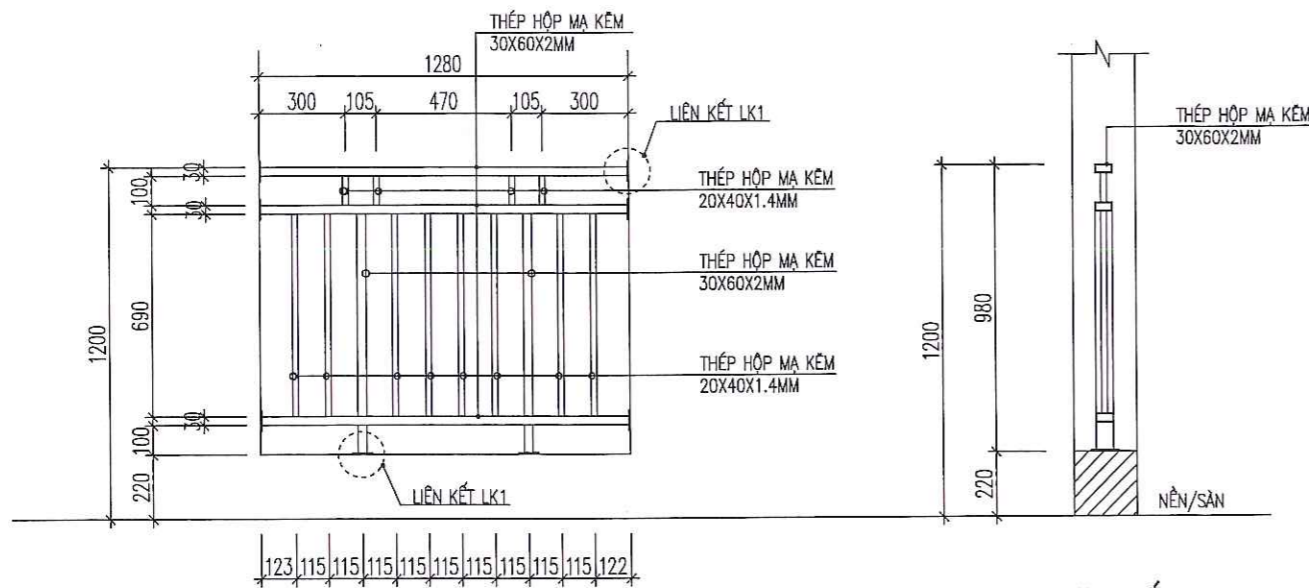

MẶT CẮT

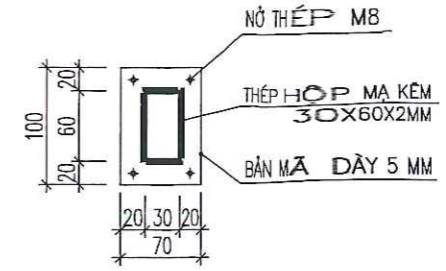

CHI TIẾT LIÊN KẾT LK 1

CÔNG TY CP ĐẦU TƯ VÀ XD PHÚC HUY
ĐÃ THẨM TRA
Số:...../.....
Ngày..... tháng..... năm 20....

LAN CAN LC5 - THAY MỚI

SỐ LƯỢNG: 16 BỘ
THÉP HỘP MẠ KÉM, SƠN 3 NƯỚC

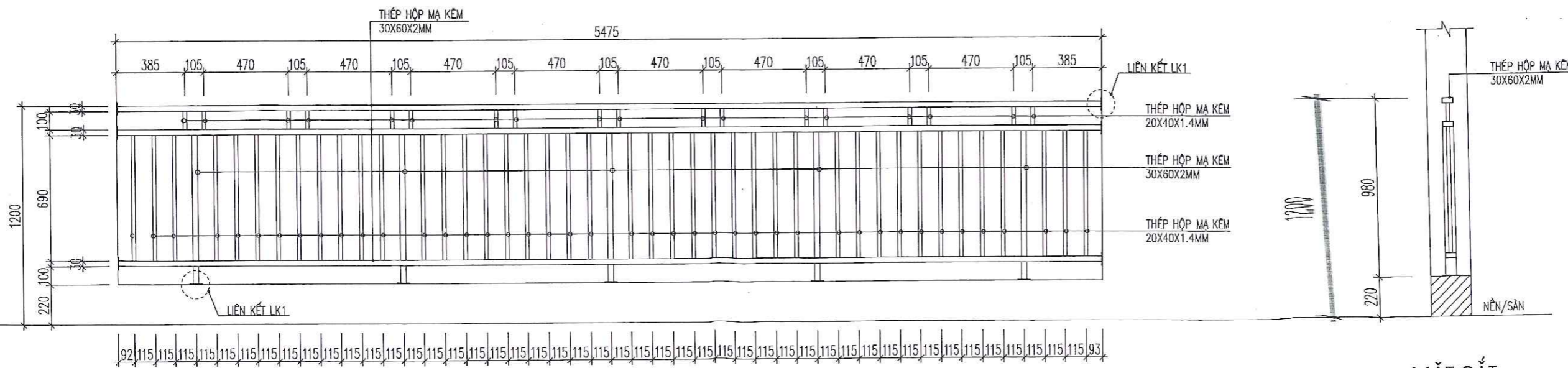

MẶT CẮT

HIỆU DÍNH			
LẦN	NGÀY	THIẾT KẾ	DUYỆT
			
CHỦ ĐẦU TƯ / PROJECT OWNER: TRƯỜNG ĐẠI HỌC CÔNG NGHỆ GIAO THÔNG VẬN TẢI ĐỊA ĐIỂM: 278 LAM SƠN, ĐỒNG TÂM, TP. VINH YÊN, VINH PHÚC			
TÊN CÔNG TRÌNH - PROJECT:			
SỬA CHỮA, CHỐNG XƯỚNG CẤP MỘT SỐ HẠNG MỤC NHÀ KÝ TÚC XÁ B2 TẠI VINH PHÚC (NAY LÀ PHÚ THỌ)			
ĐỊA ĐIỂM - LOCATION:			
278 LAM SƠN, ĐỒNG TÂM, TP. VINH YÊN, VINH PHÚC			
HẠNG MỤC - ITEM:			
SỬA CHỮA			
ĐƠN VỊ TƯ VẤN THIẾT KẾ - DESIGNED BY:			
			
CÔNG TY CỔ PHẦN ĐẦU TƯ XÂY DỰNG VIỆT TÙNG			
SỐ NHÀ 26 - TDP ĐỒNG MƯỚC - THỊ TRẤN HƯƠNG CANH HUYỆN BÌNH XUYỀN - TỈNH VINH PHÚC TEL: 0978.846.215 - FAX:			
GIÁM ĐỐC - DIRECTOR:			
CÔNG TY CỔ PHẦN ĐẦU TƯ XÂY DỰNG VIỆT TÙNG NGUYỄN VĂN LONG			
CHỦ NHIỆM - MAJOR ARCHITECT:			
 KTS. NGUYỄN ĐỨC THÀNH			
CHỦ TRÌ KIẾN TRÚC ARCHITECTURAL CHIEF ARCHITECT:			
 KTS. NGUYỄN ĐỨC THÀNH			
THIẾT KẾ + VẼ - DESIGNER:			
 KS: PHẠM TRUNG SƠN			
QUẢN LÝ KỸ THUẬT - TECHNICAL MANAGER:			
 KS: BÙI VĂN HIỆP			
TÊN BẢN VẼ - DRAWING NAME:			
CHI TIẾT CỬA			
TỶ LỆ - SCALE	BẢN VẼ SỐ - DRAWING NO		
	CT-31		
HOÀN THÀNH - ACCOMPLISH	GIAI ĐOẠN - STAGE		
.../.../2026	...		

LAN CAN LC7 - THAY MỚI

SỐ LƯỢNG: 08 BỘ
THÉP HỘP MẠ KÉM, SƠN 3 NƯỚC

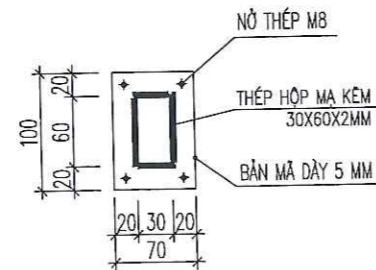
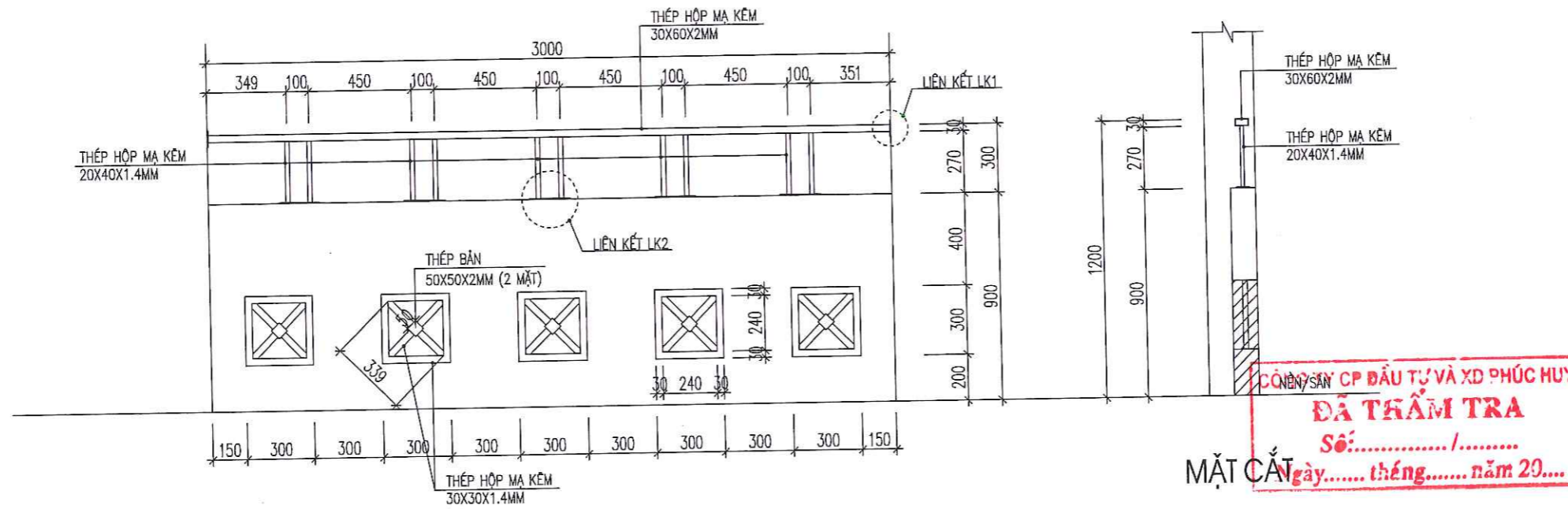

CHI TIẾT LIÊN KẾT LK1

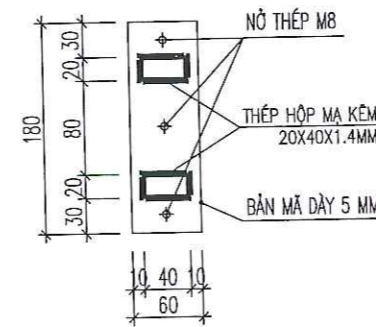

CHI TIẾT LIÊN KẾT LK2

HIỆU ĐÍNH			
LẦN	NGÀY	THIẾT KẾ	DUYỆT
<div style="border: 2px solid red; border-radius: 50%; padding: 5px; display: inline-block;"> TRƯỜNG GIÁO THƯỞNG VĂN TÀI </div>			
CHỦ ĐẦU TƯ / PROJECT OWNER: TRƯỜNG ĐẠI HỌC CÔNG NGHỆ GIAO THÔNG VẬN TẢI ĐỊA ĐIỂM: 278 LAM SƠN, ĐỒNG TÂM, TP. VINH YÊN TÊN CÔNG TRÌNH - PROJECT:			
SỬA CHỮA, CHỐNG XƯỚNG CẤP MỘT SỐ HẠNG MỤC NHÀ KÝ TÚC XÁ B2 TẠI VINH PHÚC (NAY LÀ PHÚ THỌ)			
ĐỊA ĐIỂM - LOCATION 278 LAM SƠN, ĐỒNG TÂM, TP. VINH YÊN, VINH PHÚC			
HẠNG MỤC - ITEM: SỬA CHỮA			
ĐƠN VỊ TƯ VẤN THIẾT KẾ - DESIGNED BY: <div style="text-align: center;">  VIỆT TÙNG CÔNG TY CỔ PHẦN ĐẦU TƯ XÂY DỰNG SỐ NHÀ 26 - TDP ĐỒNG MƯỚP - THỊ TRẤN HƯƠNG CANH HUYỆN BÌNH XUYỀN - TỈNH VINH PHÚC TEL: 0978.846.215 - FAX: </div>			
GIÁM ĐỐC - DIRECTOR: CÔNG TY CỔ PHẦN ĐẦU TƯ XÂY DỰNG VIỆT TÙNG NGUYỄN VĂN LONG			
CHỦ NHIỆM - MAJOR ARCHITECT: <div style="text-align: center;">  KTS. NGUYỄN ĐỨC THÀNH </div>			
CHỦ TRÌ KIẾN TRÚC ARCHITECTURAL CHIEF ARCHITECT: <div style="text-align: center;">  KTS. NGUYỄN ĐỨC THÀNH </div>			
THIẾT KẾ + VẼ - DESIGNER: <div style="text-align: center;">  KS. PHẠM TRUNG SƠN </div>			
QUẢN LÝ KỸ THUẬT - TECHNICAL MANAGER: <div style="text-align: center;">  KS. BÙI VĂN HIỆP </div>			
TÊN BẢN VẼ - DRAWING NAME: CHI TIẾT CỬA			
TỶ LỆ - SCALE	BẢN VẼ SỐ - DRAWING NO		
	CT-32		
HOÀN THÀNH - ACCOMPLISH	GIẢI ĐOẠN - STAGE		
.../.../2026	...		

BẢNG THỐNG KÊ THÉP CHO 1 CẦU KIỆN

Cầu kiện	ST T	Hình dạng/kích thước	Độ dày	Chiều dài 1 thanh (mm)	Số thanh	Tổng chiều dài (m)	Trọng lượng đơn vị	Tổng KL (kg)
KS1	1	Thép hộp 30x60x2	2,0	920	5	4,60	2,70	12,42
	2	Thép hộp 30x60x2	2,0	2980	2	5,96	2,70	16,09
	3	Thép vuông đặc 14x14	14,0	708	28	19,82	1,54	30,50
	4	Bu lông M10			10			
Tổng								59,02
KS2	1	Thép hộp 30x60x2	2,0	1820	5	9,10	2,70	24,57
	2	Thép hộp 30x60x2	2,0	2980	2	5,96	2,70	16,09
	3	Thép vuông đặc 14x14	14,0	708	56	39,65	1,54	61,00
	4	Bu lông M10			12			
Tổng								101,67
LS1	1	Thép vuông đặc 14x14	14,0	900	2	1,80	1,54	2,77
	2	Thép vuông đặc 14x14	14,0	2072	4	8,29	1,54	12,75
	3	Thép vuông đặc 14x14	14,0	106	8	0,85	1,54	1,30
	4	Thép vuông đặc 14x14	14,0	632	16	10,11	1,54	15,56
Tổng								32,38
LS2	1	Thép hộp 30x60x2	2,0	1820	4	7,28	2,70	19,66
	2	Thép hộp 30x60x2	2,0	1800	2	3,60	2,70	9,72
	3	Thép vuông đặc 14x14	14,0	560	42	23,52	1,54	36,19
	4	Bu lông M10			8			
Tổng								65,57
LS3	1	Thép hộp 30x60x2	2,0	1780	13	23,14	2,70	62,49
	2	Thép hộp 30x60x2	2,0	1800	2	3,60	2,70	9,72
	4	Bu lông M10			10			
	Tổng							
LS4	1	Thép hộp 30x60x2	2,0	1455	26	37,83	2,70	102,16
	2	Thép hộp 30x60x2	2,0	1800	3	5,40	2,70	14,58
	4	Bu lông M10			12			
	Tổng							
LS5	1	Thép hộp 30x60x2	2,0	2010	13	26,13	2,70	70,56
	2	Thép hộp 30x60x2	2,0	1800	2	3,60	2,70	9,72
	4	Bu lông M10			10			
	Tổng							
LS6	1	Thép hộp 30x60x2	2,0	1480	5	7,40	2,70	19,98
	2	Thép hộp 30x60x2	2,0	3150	2	6,30	2,70	17,01
	3	Thép vuông đặc 14x14	14,0	750	44	33,00	1,54	50,77
	4	Bu lông M10			12			
Tổng								87,77
LC1 (Đoạn 1)	1	Thép hộp 30x60x2	2,0	2595	3	7,79	2,70	21,02
	2	Thép hộp 30x60x2	2,0	690	3	2,07	2,70	5,59
	3	Thép hộp 30x60x2	2,0	100	3	0,30	2,70	0,81
	4	Thép hộp 20x40x1,4	1,4	100	6	0,60	1,26	0,75
	5	Thép hộp 20x40x1,4	1,4	690	19	13,11	1,26	16,48
	6	Bản mã 70x100x5	5,0		6		0,27	1,65
	7	Bu lông M8			24			
Tổng								46,31
LC1 (Đoạn 2)	1	Thép hộp 30x60x2	2,0	875	3	2,63	2,70	7,09
	2	Thép hộp 30x60x2	2,0	690	1	0,69	2,70	1,86
	3	Thép hộp 30x60x2	2,0	100	1	0,10	2,70	0,27
	4	Thép hộp 20x40x1,4	1,4	100	2	0,20	1,26	0,25
	5	Thép hộp 20x40x1,4	1,4	690	6	4,14	1,26	5,21
	6	Bản mã 70x100x5	5,0		4		0,27	1,10
	7	Bu lông M8			16			
Tổng								15,78

BẢNG THỐNG KÊ THÉP CHO 1 CẦU KIỆN

Cầu kiện	ST T	Hình dạng/kích thước	Độ dày	Chiều dài 1 thanh (mm)	Số thanh	Tổng chiều dài (m)	Trọng lượng đơn vị	Tổng KL (kg)
LC2	1	Thép hộp 30x60x2	2,0	1830	3	5,49	2,70	14,83
	2	Thép hộp 30x60x2	2,0	690	2	1,38	2,70	3,73
	3	Thép hộp 30x60x2	2,0	100	2	0,20	2,70	0,54
	4	Thép hộp 20x40x1,4	1,4	100	6	0,60	1,26	0,75
	5	Thép hộp 20x40x1,4	1,4	690	13	8,97	1,26	11,28
	6	Bản mã 70x100x5	5,0		8		0,27	2,20
	7	Bu lông M8			32			
Tổng								33,32
LC3	1	Thép hộp 30x60x2	2,0	2060	3	6,18	2,70	16,69
	2	Thép hộp 30x60x2	2,0	690	2	1,38	2,70	3,73
	3	Thép hộp 30x60x2	2,0	100	2	0,20	2,70	0,54
	4	Thép hộp 20x40x1,4	1,4	100	6	0,60	1,26	0,75
	5	Thép hộp 20x40x1,4	1,4	690	15	10,35	1,26	13,01
	6	Bản mã 70x100x5	5,0		8		0,27	2,20
	7	Bu lông M8			32			
Tổng								36,92
LC4	1	Thép hộp 30x60x2	2,0	1207	3	3,62	2,70	9,78
	2	Thép hộp 30x60x2	2,0	690	2	1,38	2,70	3,73
	3	Thép hộp 30x60x2	2,0	100	2	0,20	2,70	0,54
	4	Thép hộp 20x40x1,4	1,4	100	4	0,40	1,26	0,50
	5	Thép hộp 20x40x1,4	1,4	690	8	5,52	1,26	6,94
	6	Bản mã 70x100x5	5,0		8		0,27	2,20
	7	Bu lông M8			32			
Tổng								23,69
LC5	1	Thép hộp 30x60x2	2,0	5490	3	16,47	2,70	44,48
	2	Thép hộp 30x60x2	2,0	690	5	3,45	2,70	9,32
	3	Thép hộp 30x60x2	2,0	100	5	0,50	2,70	1,35
	4	Thép hộp 20x40x1,4	1,4	100	18	1,80	1,26	2,26
	5	Thép hộp 20x40x1,4	1,4	690	42	28,98	1,26	36,44
	6	Bản mã 70x100x5	5,0		11		0,27	3,02
	7	Bu lông M8			44			
Tổng								96,86
LC6	1	Thép hộp 30x60x2	2,0	1390	3	4,17	2,70	11,26
	2	Thép hộp 30x60x2	2,0	690	2	1,38	2,70	3,73
	3	Thép hộp 30x60x2	2,0	100	2	0,20	2,70	0,54
	4	Thép hộp 20x40x1,4	1,4	100	4	0,40	1,26	0,50
	5	Thép hộp 20x40x1,4	1,4	690	9	6,21	1,26	7,81
	6	Bản mã 70x100x5	5,0		8		0,27	2,20
	7	Bu lông M8			32			
Tổng								26,04
LC7	1	Thép hộp 30x60x2	2,0	2990	1	2,99	2,70	8,07
	2	Thép hộp 20x40x1,4	1,4	265	10	2,65	1,26	3,33
	3	Bản mã 70x100x5	5,0		2		0,27	0,55
	4	Bản mã 60x180x5	5,0		5		0,42	2,12
	5	Bu lông M8			23			
	6	Thép hộp 30x30x1,4	1,4	300	20	6,00	1,26	7,54
	7	Thép hộp 30x30x1,4	1,4	339	10	3,39	1,26	4,26
	8	Bản mã 50x50x2	2,0		10		0,04	0,39
Tổng								26,27
LC8	1	Thép hộp 30x60x2	2,0	3970	3	11,91	2,70	32,16
	2	Thép hộp 30x60x2	2,0	690	4	2,76	2,70	7,45
	3	Thép hộp 30x60x2	2,0	100	4	0,40	2,70	1,08
	4	Thép hộp 20x40x1,4	1,4	100	14	1,40	1,26	1,76
	5	Thép hộp 20x40x1,4	1,4	690	29	20,01	1,26	25,16
	6	Bản mã 70x100x5	5,0		10		0,27	2,75
	7	Bu lông M8			40			
Tổng								70,36

CÔNG TY CỔ PHẦN ĐẦU TƯ VÀ XD PHÚC HUY
 KIỂM TRA VÀ THẨM TRA
 Ngày..... tháng..... năm 20....

HIỆU DÍNH

LẦN	NGÀY	THIẾT KẾ	DUYỆT
KAY			
TRƯỜNG			

CHỦ ĐẦU TƯ - PROJECT OWNER:
 CÔNG TY CỔ PHẦN ĐẦU TƯ VÀ XD PHÚC HUY
 ĐỊA ĐIỂM: 278 LAM SƠN, ĐỒNG TÂM, TP. VINH YÊN
 TEL:

TÊN CÔNG TRÌNH - PROJECT:
 SỬA CHỮA, CHỐNG XUỐNG CẤP
 MỘT SỐ HẠNG MỤC NHÀ KÝ TÚC XÃ B2
 TẠI VINH PHÚC (NAY LÀ PHÚ THỌ)

ĐỊA ĐIỂM - LOCATION:
 278 LAM SƠN, ĐỒNG TÂM, TP. VINH YÊN, VINH PHÚC

HẠNG MỤC - ITEM:
 SỬA CHỮA

ĐƠN VỊ TƯ VẤN THIẾT KẾ - DESIGNED BY:

 CÔNG TY CỔ PHẦN ĐẦU TƯ XÂY DỰNG
VIỆT TÙNG
 SỐ NHÀ 26 - TDP ĐỒNG MƯỜP - THỊ TRẤN HƯƠNG CANH
 HUYỆN BÌNH XUYỀN - TỈNH VINH PHÚC
 TEL: 0978.846.215 - FAX:

GIÁM ĐỐC - DIRECTOR:

 NGUYỄN VĂN LONG

CHỦ NHIỆM - MAJOR ARCHITECT:

 KTS. NGUYỄN ĐỨC THÀNH

CHỦ TRÌ KIẾN TRÚC - ARCHITECTURAL CHIEF ARCHITECT:

 KTS. NGUYỄN ĐỨC THÀNH

THIẾT KẾ + VẼ - DESIGNER:

 KS. PHẠM TRUNG SƠN

QUẢN LÝ KỸ THUẬT - TECHNICAL MANAGER:

 KS. BÙI VĂN HIỆP

TÊN BẢN VẼ - DRAWING NAME:
 CHI TIẾT CỬA

TỶ LỆ - SCALE	BẢN VẼ SỐ - DRAWING NO
	CT-34
HOÀN THÀNH - ACCOMPUSH	GIẢI ĐOẠN - STAGE
.../.../2026	...

PHẦN: ĐIỆN SỬA CHỮA

CÔNG TY CP ĐẦU TƯ VÀ XD PHÚC HUY
ĐÃ THẨM TRA
Số:...../.....
Ngày..... tháng..... năm 20....



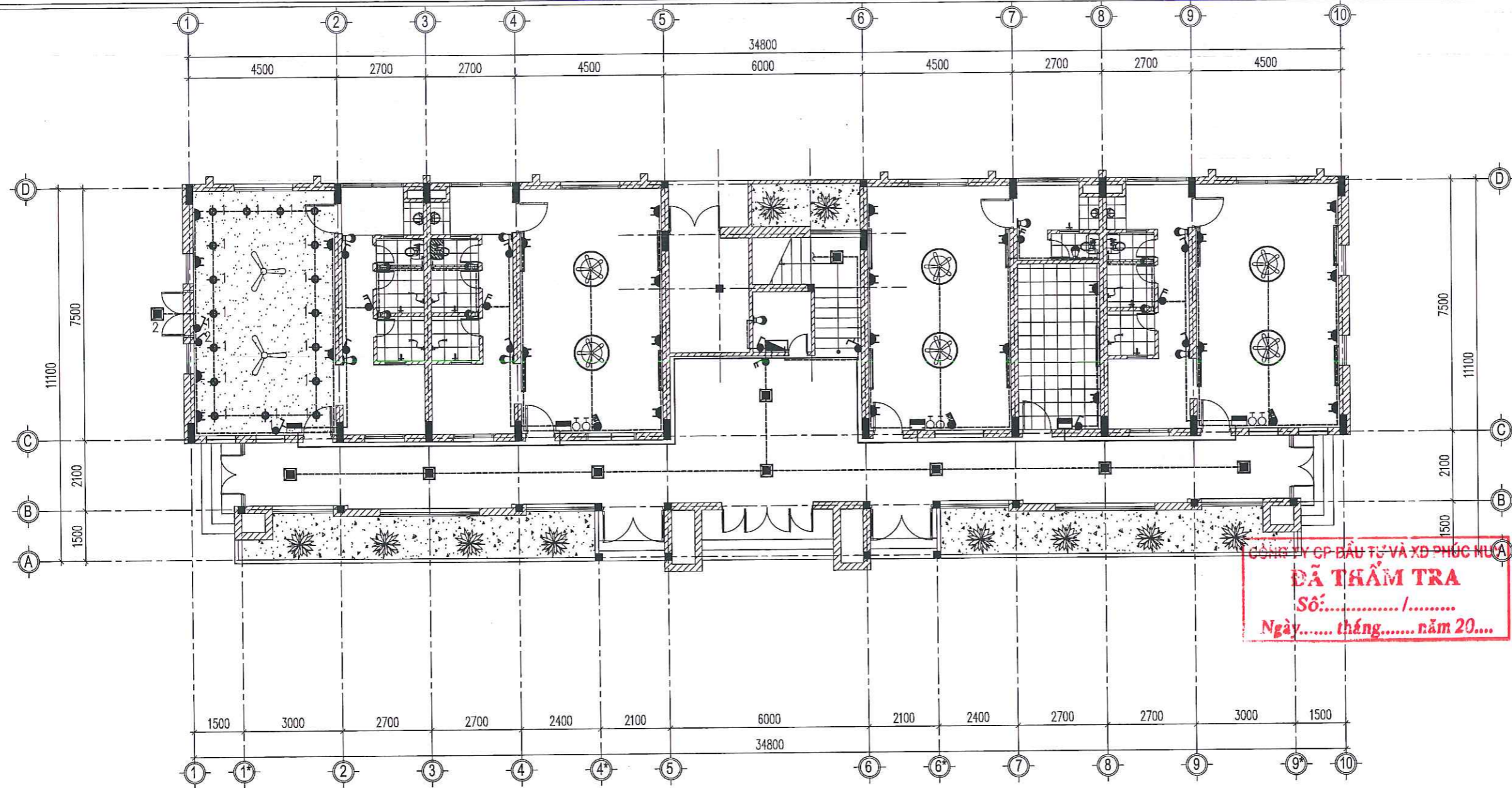

MB ĐIỆN, TRẦN TẦNG 1 (SỬA CHỮA)

KÝ HIỆU	THIẾT BỊ
	- LED ỚP TRẦN VUÔNG 12W THAY MỚI
	- ĐÈN LED + ĐUI XOÁY GẮN TƯỜNG 15W THAY MỚI
	- Ổ CẮM ĐÔI 2 CHẤU THAY MỚI
	- QUẠT ĐẢO TRẦN THAY MỚI
	- BÓNG ĐÈN TUYẾT LED ĐƠN 36W-1,2M THAY MỚI
	- BÌNH NÓNG LẠNH TẬN DỤNG/ THAY MỚI
	- HỘP ATOMAT PHÒNG THAY MỚI
	- CÔNG TẮC ĐƠN, ĐÔI, BA, BỐN HẠT THAY MỚI
	- DÂY ĐIỆN
	- LED ỚP TRẦN KT 600X600MM
	- QUẠT TRẦN TẬN DỤNG

GHI CHÚ:

	TRẦN NHỰA TẮM THẢ 600X600MM THAY MỚI
	TRẦN THẠCH CAO PHẪNG KHUNG XƯƠNG CHÌM

STT	THUYẾT MINH SỬA CHỮA:
1	- THÁO DỖ TRẦN NHỰA CŨ, THAY MỚI BẰNG TRẦN NHỰA TẮM THẢ KT 600X600
2	- THAY MỚI TOÀN BỘ Ổ CẮM, BÓNG ĐIỆN, CÔNG TẮC, MỘT SỐ QUẠT TRẦN VÀ THIẾT BỊ ĐIỆN KHÁC
3	(XEM BẢN VẼ CHI TIẾT)
4	
5	
6	
7	
8	
9	
10	
11	

HIỆU ĐÍNH			
LẦN	NGÀY	THIẾT KẾ	DUYỆT
XÂY			
CHỦ ĐẦU TƯ - PROJECT OWNER: TRƯỜNG ĐẠI HỌC CÔNG NGHỆ GIAO THÔNG VẬN TẢI ĐỊA ĐIỂM: 278 LAM SƠN, ĐỒNG TÂM, TP. VINH YÊN TEL:			
TÊN CÔNG TRÌNH - PROJECT: SỬA CHỮA, CHỐNG XƯƠNG CẤP MỘT SỐ HẠNG MỤC NHÀ KÝ TÚC XÁ B2 TẠI VINH PHÚC (NAY LÀ PHÚ THỌ)			
ĐỊA ĐIỂM - LOCATION 278 LAM SƠN, ĐỒNG TÂM, TP. VINH YÊN, VINH PHÚC			
HẠNG MỤC - ITEM: HIỆN TRẠNG			
ĐƠN VỊ TƯ VẤN THIẾT KẾ - DESIGNED BY: CÔNG TY CỔ PHẦN ĐẦU TƯ XÂY DỰNG VIỆT TÙNG SỐ NHÀ 26 - TDP ĐỒNG MƯỜP - THỊ TRẤN HƯƠNG CANH HUYỆN BÌNH XUYỀN - TỈNH VINH PHÚC TEL: 0978.846.215 - FAX:			
GIÁM ĐỐC - DIRECTOR: CÔNG TY CỔ PHẦN ĐẦU TƯ XÂY DỰNG VIỆT TÙNG NGUYỄN VĂN LONG			
CHỦ NHIỆM - KS CƠ ĐIỆN KS. NGUYỄN ĐỨC HƯNG			
KỸ SƯ CƠ ĐIỆN KS. NGUYỄN ĐỨC HƯNG			
THIẾT KẾ + VẼ - DESIGNER: KS: PHẠM TRUNG SƠN			
QUẢN LÝ KỸ THUẬT - TECHNICAL MANAGER: KS: BÙI VĂN HIỆP			
TÊN BẢN VẼ - DRAWING NAME: MB ĐIỆN, TRẦN TẦNG 1 (SỬA CHỮA)			
TỶ LỆ - SCALE		BẢN VẼ SỐ - DRAWING NO	
		D-01	
HOÀN THÀNH - ACCOMPLISH		GIẢI ĐOẠN - STAGE	
.../.../2026		...	

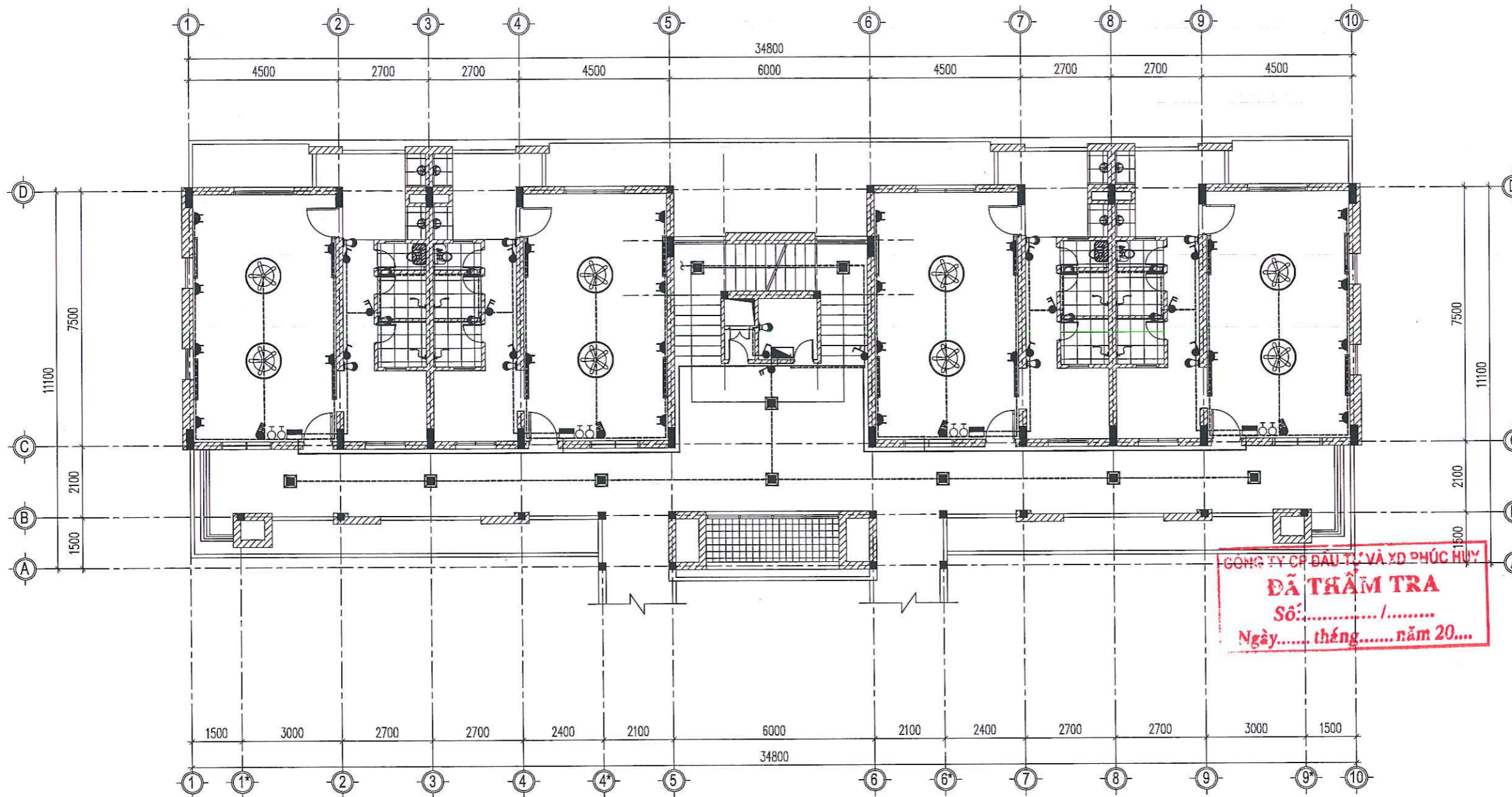

CÔNG TY CỔ PHẦN ĐẦU TƯ VÀ XD PHÚC HUY
ĐÃ THẨM TRA
 Số:/.....
 Ngày..... tháng..... năm 20....

MB ĐIỆN, TRẦN TẦNG 2 (SỬA CHỮA)

KÝ HIỆU	THIẾT BỊ
	- LED ỚP TRẦN VUÔNG 12W THAY MỚI
	- ĐÈN LED + ĐUI XOÁY GẮN TƯỜNG 15W THAY MỚI
	- Ổ CẮM ĐÔI 2 CHẤU THAY MỚI
	- QUẠT ĐẢO TRẦN THAY MỚI
	- BÓNG ĐÈN TUYẾT LED ĐƠN 36W-1,2M THAY MỚI
	- BÌNH NÓNG LẠNH TẬN DỤNG/ THAY MỚI
	- HỘP ATOMAT PHÒNG THAY MỚI
	- CÔNG TẮC ĐƠN, ĐÔI, BA, BỐN HẠT THAY MỚI
	- DÂY ĐIỆN

GHI CHÚ:

TRẦN NHỰA TẮM THẢ 600X600MM THAY MỚI

STT	THUYẾT MINH SỬA CHỮA:
1	- THẢO DỖ TRẦN NHỰA CŨ, THAY MỚI BẰNG TRẦN NHỰA TẮM THẢ KT 600X600
2	- THAY MỚI TOÀN BỘ Ổ CẮM, BÓNG ĐIỆN, CÔNG TẮC, MỘT SỐ QUẠT TRẦN VÀ THIẾT BỊ ĐIỆN KHÁC
3	(XEM BẢN VẼ CHI TIẾT)
4	
5	
6	
7	
8	
9	
10	
11	

HIỆU ĐÍNH			
LẦN	NGÀY	THIẾT KẾ	DUYỆT
<div style="border: 2px solid red; border-radius: 50%; width: 100px; height: 100px; display: flex; align-items: center; justify-content: center; margin: 0 auto;"> <div style="writing-mode: vertical-rl; transform: rotate(180deg); font-weight: bold; font-size: 12px;">BỘ XÂY DỰNG</div> <div style="text-align: center;"> <p style="font-weight: bold; color: red; font-size: 14px;">TRƯỜNG</p> <p style="font-weight: bold; color: red; font-size: 10px;">CHỦ ĐẦU TƯ - PROJECT OWNER:</p> <p style="font-weight: bold; color: red; font-size: 10px;">CÔNG NGHỆ GIẢI THƯỞNG VÀO TÀI</p> <p style="font-weight: bold; color: red; font-size: 10px;">ĐỊA ĐIỂM: 278 LAM SƠN, ĐỒNG TÂM, TP. VINH YÊN, VINH PHÚC</p> </div> </div>			
TÊN CÔNG TRÌNH - PROJECT: SỬA CHỮA, CHỐNG XƯỞNG CẤP MỘT SỐ HÀNG MỤC NHÀ KÝ TÚC XÁ B2 TẠI VINH PHÚC (NAY LÀ PHÚ THỌ)			
ĐỊA ĐIỂM - LOCATION: 278 LAM SƠN, ĐỒNG TÂM, TP. VINH YÊN, VINH PHÚC			
HẠNG MỤC - ITEM: HIỆN TRẠNG			
ĐƠN VỊ TƯ VẤN THIẾT KẾ - DESIGNED BY: <div style="text-align: center;"> VIỆT TÙNG CÔNG TY CỔ PHẦN ĐẦU TƯ XÂY DỰNG </div>			
SỐ NHÀ 26 - TDP ĐỒNG MƯỚP - THỊ TRẤN HƯƠNG CANH HUYỆN BÌNH XUYỀN - TỈNH VINH PHÚC TEL: 0978.846.215 - FAX:			
GIÁM ĐỐC - DIRECTOR: <div style="text-align: center;"> NGUYỄN VĂN LONG </div>			
CHỦ NHIỆM - KS CƠ ĐIỆN: <div style="text-align: center;"> KS. NGUYỄN ĐỨC HUNG </div>			
KTS SƯ CƠ ĐIỆN <div style="text-align: center;"> KS. NGUYỄN ĐỨC HUNG </div>			
THIẾT KẾ + VẼ - DESIGNER: <div style="text-align: center;"> KS: PHẠM TRUNG SƠN </div>			
QUẢN LÝ KỸ THUẬT - TECHNICAL MANAGER: <div style="text-align: center;"> KS: BÙI VĂN HIỆP </div>			
TÊN BẢN VẼ - DRAWING NAME: MB ĐIỆN, TRẦN TẦNG 2 (SỬA CHỮA)			
TỶ LỆ - SCALE		BẢN VẼ SỐ - DRAWING NO	
		D-02	
HOÀN THÀNH - ACCOMPLISH		GIẢI ĐOẠN - STAGE	
.../.../2026		...	

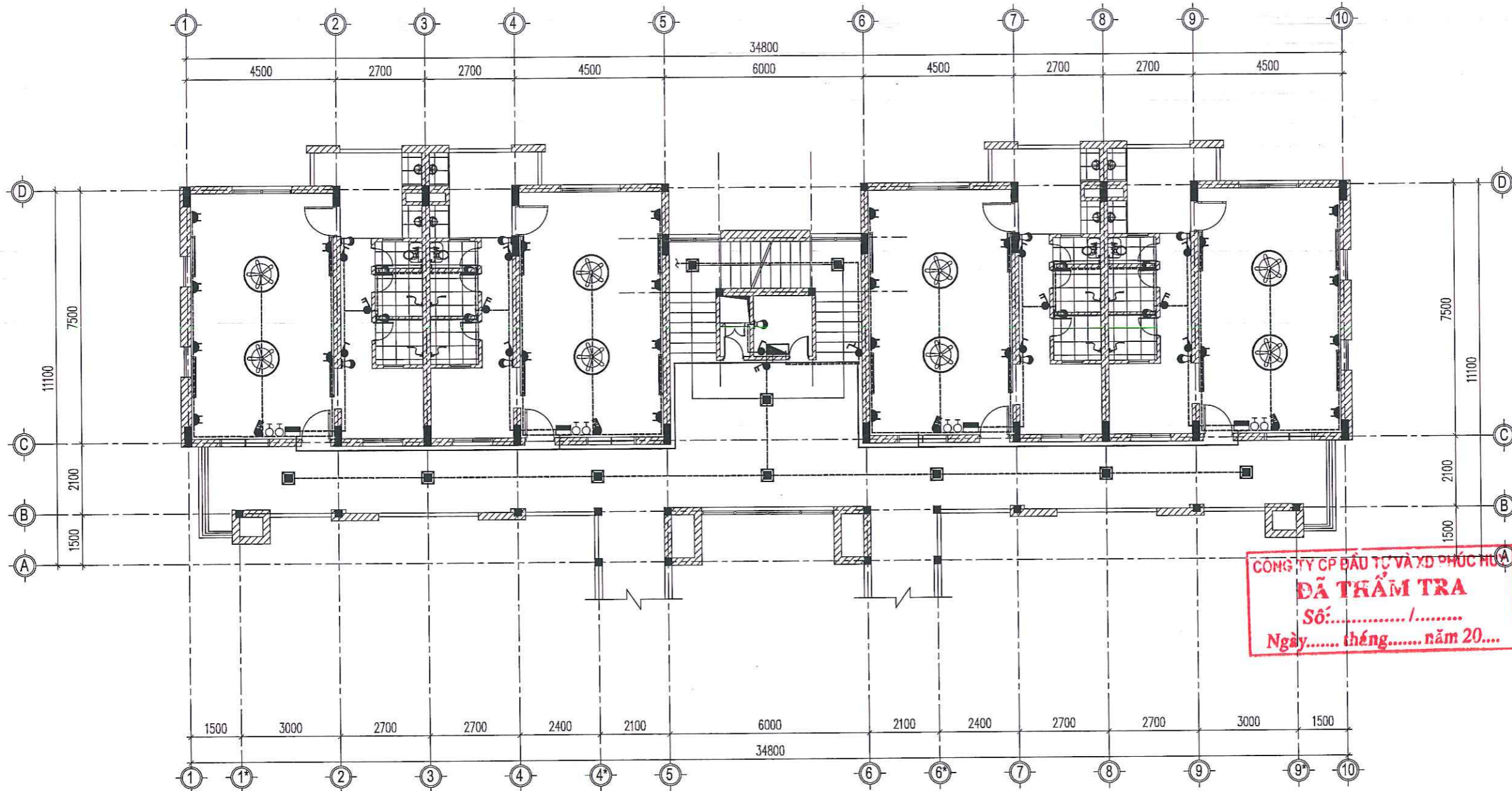

CÔNG TY CP ĐẦU TƯ VÀ XD PHÚC HƯA
ĐÃ THẨM TRA
 Số:...../.....
 Ngày..... tháng..... năm 20....

MB ĐIỆN, TRẦN TẦNG 3 (SỬA CHỮA)

KÝ HIỆU	THIẾT BỊ
■	- LED ỚP TRẦN VUÔNG 12W THAY MỚI
☞	- ĐÈN LED + ĐUI XOAY GẮN TƯỜNG 15W THAY MỚI
⚡	- Ổ CẮM ĐÔI 2 CHẤU THAY MỚI
⊙	- QUẠT ĐẢO TRẦN THAY MỚI
—	- BÓNG ĐÈN TUYẾT LED ĐƠN 36W-1,2M THAY MỚI
☒ HW	- BÌNH NÓNG LẠNH TẬN DỤNG/ THAY MỚI
⊞	- HỘP ATOMAT PHÒNG THAY MỚI
⚡⚡⚡	- CÔNG TẮC ĐƠN, ĐÔI, BA, BỐN HẠT THAY MỚI
— — —	- DÂY ĐIỆN

GHI CHÚ:

TRẦN NHỰA TẮM THẢ 600X600MM THAY MỚI

STT	THUYẾT MINH SỬA CHỮA:
1	- THẢO ĐỒ TRẦN NHỰA CŨ, THAY MỚI BẰNG TRẦN NHỰA TẮM THẢ KT 600X600
2	- THAY MỚI TOÀN BỘ Ổ CẮM, BÓNG ĐIỆN, CÔNG TẮC, MỘT SỐ QUẠT TRẦN VÀ THIẾT BỊ ĐIỆN KHÁC
3	(XEM BẢN VẼ CHI TIẾT)
4	
5	
6	
7	
8	
9	
10	
11	

HIỆU ĐÍNH			
LẦN	NGÀY	THIẾT KẾ	DUYỆT
<div style="border: 2px solid red; border-radius: 50%; padding: 10px; display: inline-block; text-align: center;"> XÂY TRƯỜNG ĐẦU TƯ VÀ XD CÔNG NGHỆ VIỆT TÙNG VẬN TÀI </div>			
CHỦ ĐẦU TƯ - PROJECT OWNER: TRƯỜNG ĐẠI HỌC CÔNG NGHỆ GIAO THÔNG VẬN TÀI ĐƠN VỊ: 278 LAM SƠN, ĐỒNG TÂM, TP. VINH YÊN, VINH PHÚC TEL:			
TÊN CÔNG TRÌNH - PROJECT: SỬA CHỮA, CHỐNG XƯƠNG CẤP MỘT SỐ HẠNG MỤC NHÀ KÝ TÚC XÁ B2 TẠI VINH PHÚC (NAY LÀ PHÚ THỌ)			
ĐỊA ĐIỂM - LOCATION: 278 LAM SƠN, ĐỒNG TÂM, TP. VINH YÊN, VINH PHÚC			
HẠNG MỤC - ITEM: HIỆN TRẠNG			
ĐƠN VỊ TƯ VẤN THIẾT KẾ - DESIGNED BY: <div style="text-align: center;"> VT CONSTRUCTION </div> CÔNG TY CỔ PHẦN ĐẦU TƯ XÂY DỰNG VIỆT TÙNG SỐ NHÀ 26 - TDP ĐỒNG MƯỚP - THỊ TRẤN HƯƠNG CANH HUYỆN BÌNH XUYỀN - TỈNH VINH PHÚC TEL: 0978.846.216 - FAX:			
GIÁM ĐỐC - DIRECTOR: <div style="display: flex; align-items: center;"> <div style="border: 1px solid red; border-radius: 50%; padding: 5px; margin-right: 10px;"> M.S.D.N: 50056817 H. BÌNH XUYỀN </div> <div style="text-align: center;"> NGUYỄN VĂN LONG </div> </div>			
CHỦ NHIỆM - KS CƠ ĐIỆN: <div style="display: flex; align-items: center;"> <div style="border: 1px solid red; border-radius: 50%; padding: 5px; margin-right: 10px;"> M.S.D.N: 50056817 H. BÌNH XUYỀN </div> <div style="text-align: center;"> NGUYỄN ĐỨC HƯNG </div> </div>			
KS. NGUYỄN ĐỨC HƯNG KỸ SƯ CƠ ĐIỆN			
THIẾT KẾ + VẼ - DESIGNER: <div style="display: flex; align-items: center;"> <div style="border: 1px solid red; border-radius: 50%; padding: 5px; margin-right: 10px;"> M.S.D.N: 50056817 H. BÌNH XUYỀN </div> <div style="text-align: center;"> PHẠM TRUNG SƠN </div> </div>			
QUẢN LÝ KỸ THUẬT - TECHNICAL MANAGER: <div style="display: flex; align-items: center;"> <div style="border: 1px solid red; border-radius: 50%; padding: 5px; margin-right: 10px;"> M.S.D.N: 50056817 H. BÌNH XUYỀN </div> <div style="text-align: center;"> BÙI VĂN HIỆP </div> </div>			
TÊN BẢN VẼ - DRAWING NAME: MB ĐIỆN, TRẦN TẦNG 3 (SỬA CHỮA)			
TỶ LỆ - SCALE		BẢN VẼ SỐ - DRAWING NO D-03	
HOÀN THÀNH - ACCOMPLISH .../.../2026		GIẢI ĐOẠN - STAGE ...	

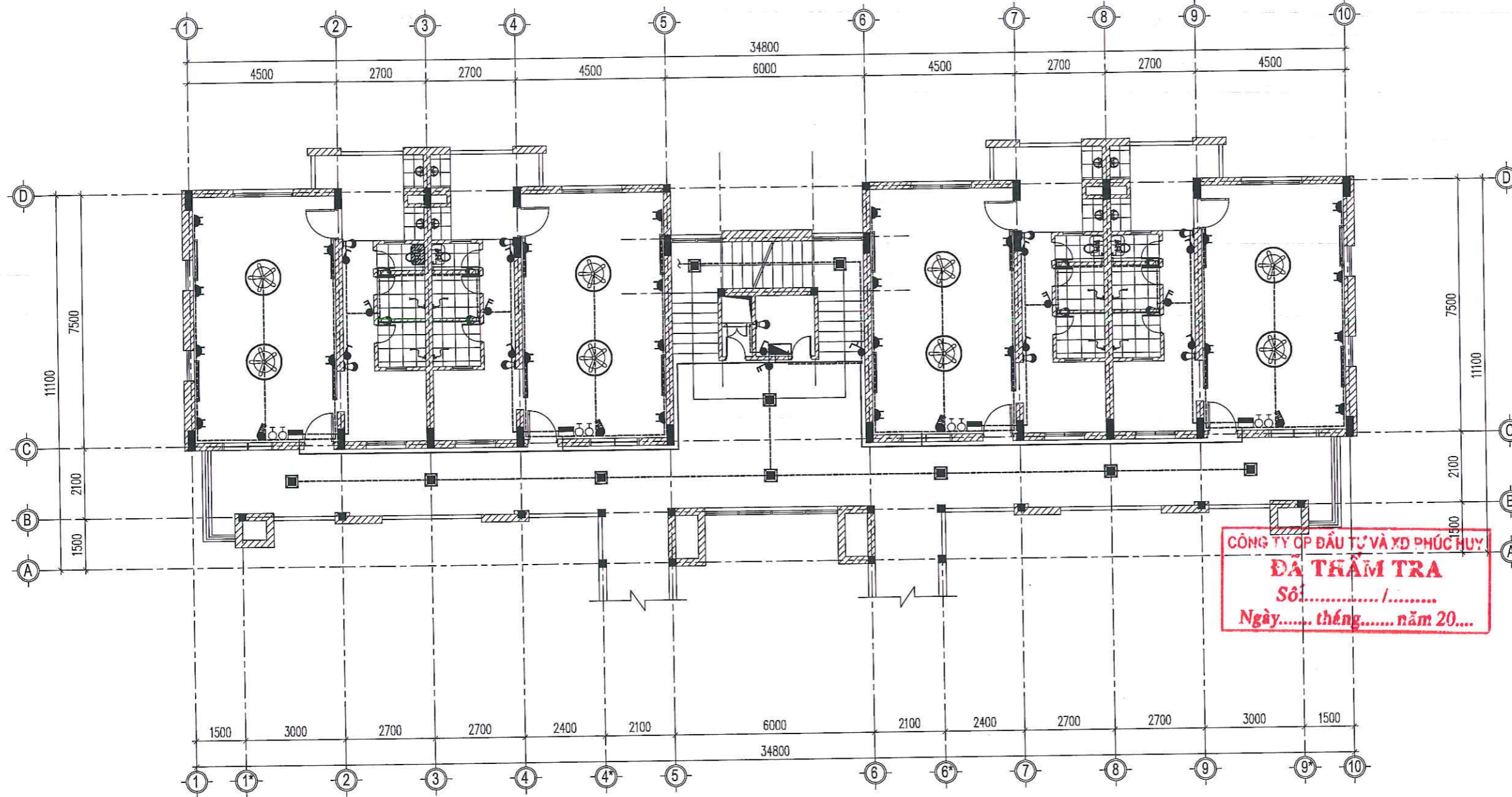

MB ĐIỆN, TRẦN TẦNG 4 (SỬA CHỮA)

KÝ HIỆU	THIẾT BỊ
	- LED ỚP TRẦN VUÔNG 12W THAY MỚI
	- ĐÈN LED + ĐUI XOÁY GẮN TƯỜNG 15W THAY MỚI
	- Ổ CẮM ĐÔI 2 CHẤU THAY MỚI
	- QUẠT ĐẢO TRẦN THAY MỚI
	- BÓNG ĐÈN TÚYP LED ĐƠN 36W-1,2M THAY MỚI
	- BÌNH NÓNG LẠNH TẬN DỤNG/ THAY MỚI
	- HỘP ATOMAT PHÒNG THAY MỚI
	- CÔNG TẮC ĐƠN, ĐÔI, BA, BỐN HẠT THAY MỚI
	- DÂY ĐIỆN

GHI CHÚ:



TRẦN NHỰA TẮM THẢ 600X600MM THAY MỚI

STT	THUYẾT MINH SỬA CHỮA:
1	- THẢO ĐỒ TRẦN NHỰA CŨ, THAY MỚI BẰNG TRẦN NHỰA TẮM THẢ KT 600X600
2	- THAY MỚI TOÀN BỘ Ổ CẮM, BÓNG ĐIỆN, CÔNG TẮC, MỘT SỐ QUẠT TRẦN VÀ THIẾT BỊ ĐIỆN KHÁC
3	(XEM BẢN VẼ CHI TIẾT)
4	
5	
6	
7	
8	
9	
10	
11	

HIỆU ĐÍNH

LẦN	NGÀY	THIẾT KẾ	DUYỆT
XÂY			

TRƯỜNG

CHỦ ĐẦU TƯ - PROJECT OWNER:
CÔNG TY CỔ PHẦN CÔNG NGHỆ
GIẢI THỨNG VẬN TÀI
 ĐỊA ĐIỂM: 278 LAM SƠN, ĐỒNG TÂM, TP. VINH YÊN
 TEL:

TÊN CÔNG TRÌNH - PROJECT:
 SỬA CHỮA, CHỐNG XUỐNG CẤP
 MỘT SỐ HẠNG MỤC NHÀ KÝ TÚC XÁ B2
 TẠI VINH PHÚC (NAY LÀ PHÚ THỌ)

ĐỊA ĐIỂM - LOCATION:
 278 LAM SƠN, ĐỒNG TÂM, TP. VINH YÊN, VINH PHÚC

HẠNG MỤC - ITEM:
 HIỆN TRẠNG

ĐƠN VỊ TƯ VẤN THIẾT KẾ - DESIGNED BY:

VT CONSTRUCTION

CÔNG TY CỔ PHẦN ĐẦU TƯ XÂY DỰNG
VIỆT TÙNG
 SỐ NHÀ 25 - Đ. ĐỒNG MƯỜP - TH. TRẦN HƯNG CANH
 HUYỆN BÌNH XUYỀN - TỈNH VINH PHÚC
 TEL: 0978.846.215 - FAX:

GIÁM ĐỐC - DIRECTOR:
ĐẦU TƯ XÂY DỰNG
VIỆT TÙNG
 NGUYỄN VĂN LONG

CHỦ NHIỆM - KS CƠ ĐIỆN

 KS. NGUYỄN ĐỨC HUNG
 KỸ SƯ CƠ ĐIỆN

THIẾT KẾ + VẼ - DESIGNER:

 KS. PHẠM TRUNG SƠN

QUẢN LÝ KỸ THUẬT - TECHNICAL MANAGER:

 KS. BÙI VĂN HIỆP

TÊN BẢN VẼ - DRAWING NAME:
 MB ĐIỆN, TRẦN TẦNG 4 (SỬA CHỮA)

TỶ LỆ - SCALE	BẢN VẼ SỐ - DRAWING NO
	D-04
HOÀN THÀNH - ACCOMPLISH	GIẢI ĐOẠN - STAGE
.../.../2026	...

CÔNG TY QP ĐẦU TƯ VÀ XD PHÚC HUY
ĐÃ THẨM TRA
 Số...../.....
 Ngày..... tháng..... năm 20....

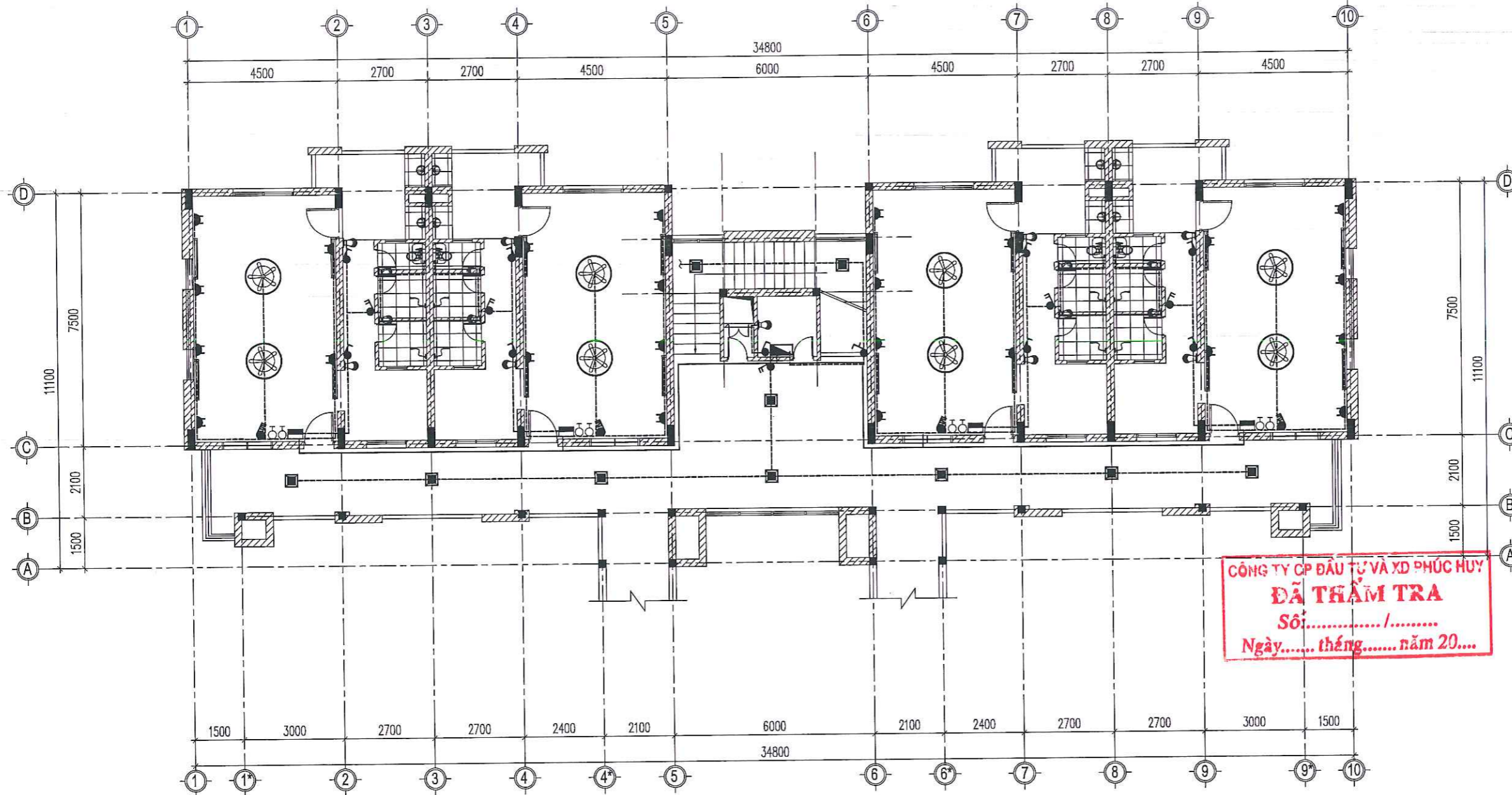

MB ĐIỆN, TRẦN TẦNG 5 (SỬA CHỮA)

KÝ HIỆU	THIẾT BỊ
	- LED ỐP TRẦN VUÔNG 12W THAY MỚI
	- ĐÈN LED + ĐUI XOÁY GẮN TƯỜNG 15W THAY MỚI
	- Ổ CẮM ĐÔI 2 CHẤU THAY MỚI
	- QUẠT ĐẢO TRẦN THAY MỚI
	- BÓNG ĐÈN TỤYP LED ĐƠN 36W-1,2M THAY MỚI
	- BÌNH NÓNG LẠNH TẬN DỤNG/ THAY MỚI
	- HỘP ATOMAT PHÒNG THAY MỚI
	- CÔNG TẮC ĐƠN, ĐÔI, BA, BỐN HẠT THAY MỚI
	- DÂY ĐIỆN

GHI CHÚ:

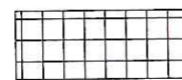

TRẦN NHỰA TẮM THẢ 600X600MM THAY MỚI

STT	THUYẾT MINH SỬA CHỮA:
1	- THẢO ĐỒ TRẦN NHỰA CŨ, THAY MỚI BẰNG TRẦN NHỰA TẮM THẢ KT 600X600
2	- THAY MỚI TOÀN BỘ Ổ CẮM, BÓNG ĐIỆN, CÔNG TẮC, MỘT SỐ QUẠT TRẦN VÀ THIẾT BỊ ĐIỆN KHÁC
3	(XEM BẢN VẼ CHI TIẾT)
4	
5	
6	
7	
8	
9	
10	
11	

HIỆU ĐÍNH

LẦN	NGÀY	THIẾT KẾ	DUYỆT

CHỦ ĐẦU TƯ - PROJECT OWNER:
 TRƯỜNG ĐẠI HỌC CÔNG NGHỆ
 GIAO THÔNG VẬN TẢI
 ĐỊA ĐIỂM: 278 LAM SƠN, ĐỒNG TÂM, TP. VINH YÊN
 TEL:

TÊN CÔNG TRÌNH - PROJECT:
 SỬA CHỮA, CHỐNG XƯƠNG CẤP
 MỘT SỐ HẠNG MỤC NHÀ KÝ TÚC XÁ B2
 TẠI VINH PHÚC (NAY LÀ PHÚ THỌ)

ĐỊA ĐIỂM - LOCATION:
 278 LAM SƠN, ĐỒNG TÂM, TP. VINH YÊN, VINH PHÚC

HẠNG MỤC - ITEM:
 HIỆN TRẠNG

ĐƠN VỊ TƯ VẤN THIẾT KẾ - DESIGNED BY:

 CÔNG TY CỔ PHẦN ĐẦU TƯ XÂY DỰNG
 VIỆT TÙNG
 SỐ NHÀ 26 - TDP ĐỒNG MƯỚP - THỊ TRẤN HƯƠNG CANH
 HUYỆN BÌNH XUYỀN - TỈNH VINH PHÚC
 TEL: 0978.846.216 - FAX:

GIÁM ĐỐC - DIRECTOR:
 CÔNG TY
 CỔ PHẦN
 ĐẦU TƯ XÂY DỰNG
 VIỆT TÙNG
 NGUYỄN VĂN LONG
 CHỦ NHIỆM - K.S CƠ ĐIỆN

Nguyễn Đức Hưng
 K.S. NGUYỄN ĐỨC HUNG
 KỸ SƯ CƠ ĐIỆN

Phạm Trung Sơn
 K.S. PHẠM TRUNG SƠN

Bùi Văn Hiệp
 K.S. BÙI VĂN HIỆP

TÊN BẢN VẼ - DRAWING NAME:
 MB ĐIỆN, TRẦN TẦNG 5 (SỬA CHỮA)

TỶ LỆ - SCALE **BẢN VẼ SỐ - DRAWING NO**

HOÀN THÀNH - ACCOMPLISH **GIẢI ĐOẠN - STAGE**
 .../.../2026 ...

TỦ ĐIỆN TỔNG TẦNG 1

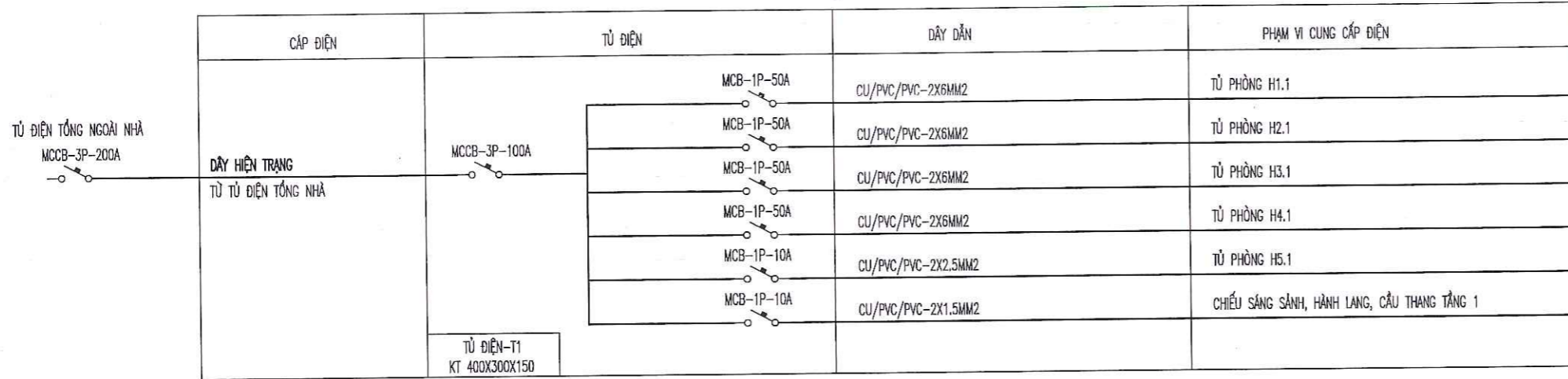

TỦ ĐIỆN TỔNG TẦNG 2/3/4/5

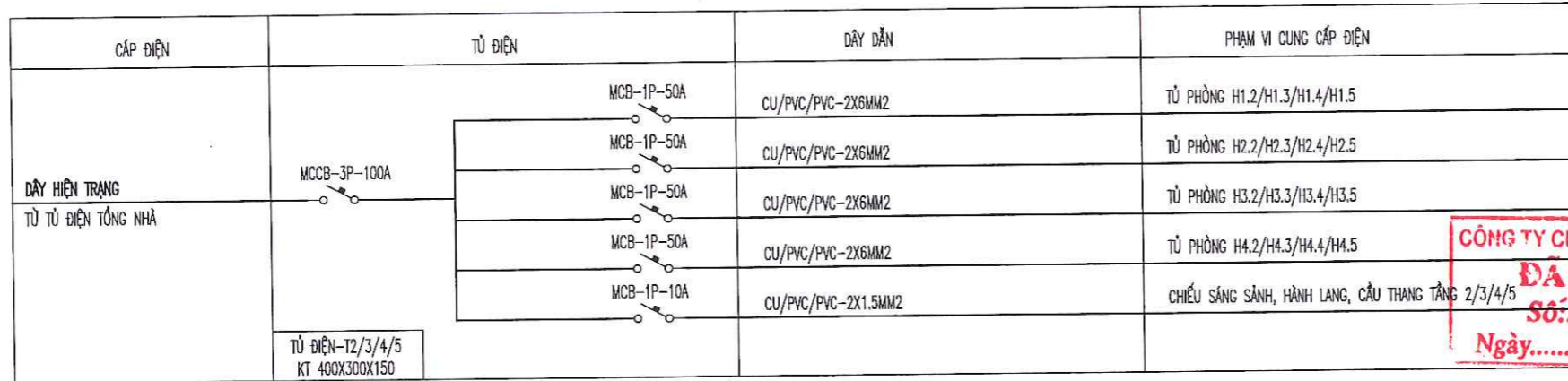

CÔNG TY CP ĐẦU TƯ VÀ XD PHÚC HUY
ĐÃ THẨM TRA
 SỐ:...../.....
 Ngày..... tháng..... năm 20....

TỦ ĐIỆN PHÒNG ĐIỂN HÌNH

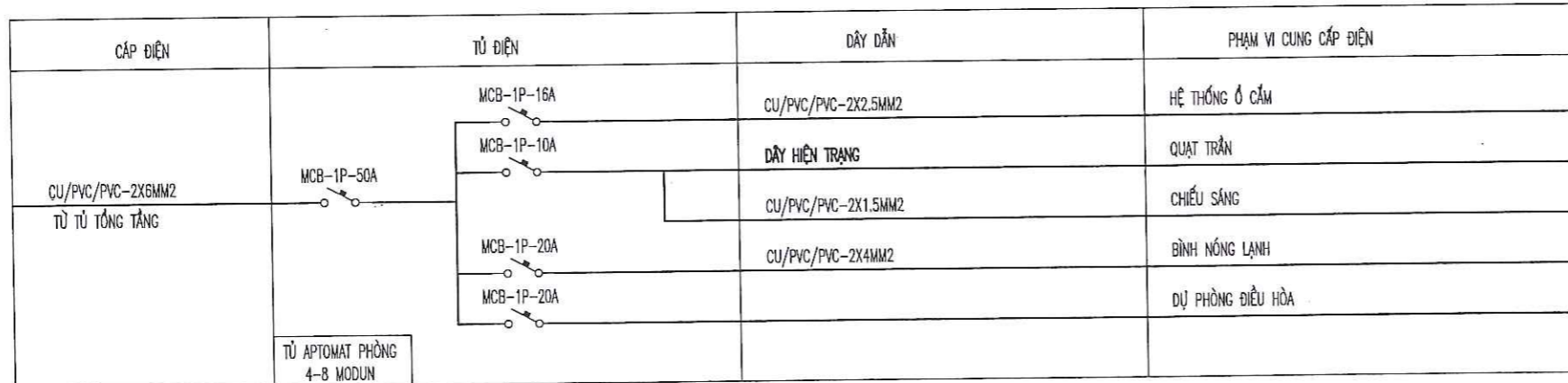

TỦ ĐIỆN PHÒNG KHO TẦNG 1 - H5.1

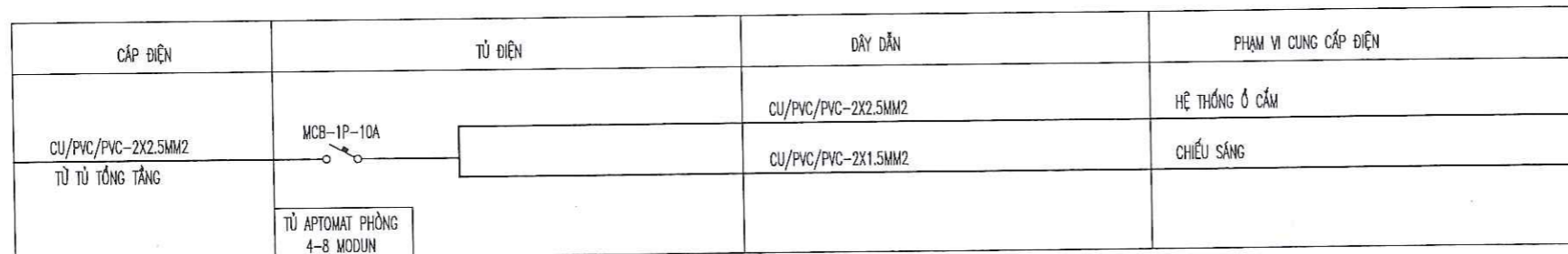

HIỆU ĐÍNH

LẦN	NGÀY	THIẾT KẾ	DUYỆT



CHỦ ĐẦU TƯ - PROJECT OWNER:
 CÔNG TY CỔ PHẦN ĐẦU TƯ VÀ XÂY DỰNG VIỆT TÙNG
 ĐỊA ĐIỂM: 278 LAM SƠN, ĐỒNG TÂM, TP. VINH YÊN
 TEL:

TÊN CÔNG TRÌNH - PROJECT:
 SỬA CHỮA, CHỐNG XƯỚNG CẤP
 MỘT SỐ HẠNG MỤC NHÀ KÝ TÚC XÁ B2
 TẠI VINH PHÚC (NAY LÀ PHÚ THỌ)

ĐỊA ĐIỂM - LOCATION
 278 LAM SƠN, ĐỒNG TÂM, TP. VINH YÊN, VINH PHÚC

HẠNG MỤC - ITEM:
 HIỆN TRẠNG

ĐƠN VỊ TƯ VẤN THIẾT KẾ - DESIGNED BY :



CÔNG TY CỔ PHẦN ĐẦU TƯ VÀ XÂY DỰNG
VIỆT TÙNG
 SỐ NHÀ 26 - TDP ĐỒNG MƯỚP - THỊ TRẤN HƯƠNG CANH
 HUYỆN BÌNH XUYỀN - TỈNH VINH PHÚC
 TEL: 0978.846.215 - FAX:



GIÁM ĐỐC - DIRECTOR:
 NGUYỄN VĂN LONG

CHỦ NHIỆM - KS CƠ ĐIỆN
 KS. NGUYỄN ĐỨC HUNG

KỸ SƯ CƠ ĐIỆN
 KS. NGUYỄN ĐỨC HUNG

THIẾT KẾ + VẼ - DESIGNER:
 KS: PHẠM TRUNG SƠN

QUẢN LÝ KỸ THUẬT - TECHNICAL MANAGER:
 KS: BÙI VĂN HIỆP

TÊN BẢN VẼ - DRAWING NAME:
 TỦ ĐIỆN TỔNG TẦNG 1

TỶ LỆ - SCALE
 BẢN VẼ SỐ - DRAWING NO
 D-06

HOÀN THÀNH - ACCOMPLISH
 GIAI ĐOẠN - STAGE
/..../2026

BẢNG THỐNG KÊ VẬT TƯ ĐIỆN

STT	KÝ HIỆU	TÊN VẬT LIỆU & QUY CÁCH	ĐƠN VỊ	SỐ LƯỢNG
1		ĐÈN TUYẾT LED ĐƠN 1.2M-36W	BỘ	77
2		ĐÈN LED ỐP TRẦN VUÔNG-12W	BỘ	49
3		ĐÈN LED + ĐUI XOÁY GẮN TƯỜNG 15W	BỘ	83
4		Ổ CẮM ĐÔI 2 CHẤU	BỘ	122
5		QUẠT ĐẢO TRẦN 47W + HỘP SỐ	BỘ	38
6		CÔNG TẮC ĐƠN, ĐÔI, BỐN (1 CHIỀU)	BỘ	49-20-20
7		CÔNG TẮC 1 HẠT 2 CHIỀU	BỘ	10
8		APTOMAT LOẠI MCB 1P-10A	CÁI	27
9		APTOMAT LOẠI MCB 1P-16A	CÁI	20
10		APTOMAT LOẠI MCB 1P-20A	CÁI	40
11		APTOMAT LOẠI MCB 1P-50A	CÁI	40
12		APTOMAT LOẠI MCB 3P-50A	CÁI	01
13		APTOMAT LOẠI MCB 3P-100A	CÁI	05
14		APTOMAT LOẠI MCB 3P-200A	CÁI	01
15		HỘP CÀI ATM CÓ NẮP BẢO HỘ 4-8 MODUN	HỘP	21
16		TỦ ĐIỆN TÔN KT 400X300X150	HỘP	05
17		BÌNH NÓNG LẠNH	CÁI	15
18	-----	DÂY CU/PVC/PVC 2X1,5MM2	M	680
19	-----	DÂY CU/PVC/PVC 2X2,5MM2	M	465
20	-----	DÂY CU/PVC/PVC 2X4MM2	M	380
21	-----	DÂY CU/PVC/PVC 2X6MM2	M	395
22	-----	DÂY CU/PVC/PVC 3X16+1X10MM2	M	40
23	-----	MÁNG NHỰA 14X25MM BẢO HỘ DÂY DẪN	M	1050
24	-----	MÁNG NHỰA 40X80MM BẢO HỘ DÂY DẪN	M	250
25		ĐÈN DOWNLIGHT ĐƠN ẨM TRẦN D90 (BÓNG LED 9W)	BỘ	18
		ĐỒNG HỒ CÔNG TỐ ĐIỆN	BỘ	20

GHI CHÚ:

- TOÀN BỘ DÂY DẪN ĐI TRONG MÁNG NHỰA NỔI NGOÀI TƯỜNG, TRẦN
- DÂY CU/PVC/PVC 2X6MM2 ĐI TRONG MÁNG NHỰA 40X80MM
- DÂY CU/PVC/PVC 2X4MM2, 2X2.5MM2 VÀ 2X1.5MM2 ĐI TRONG MÁNG NHỰA 14X25MM





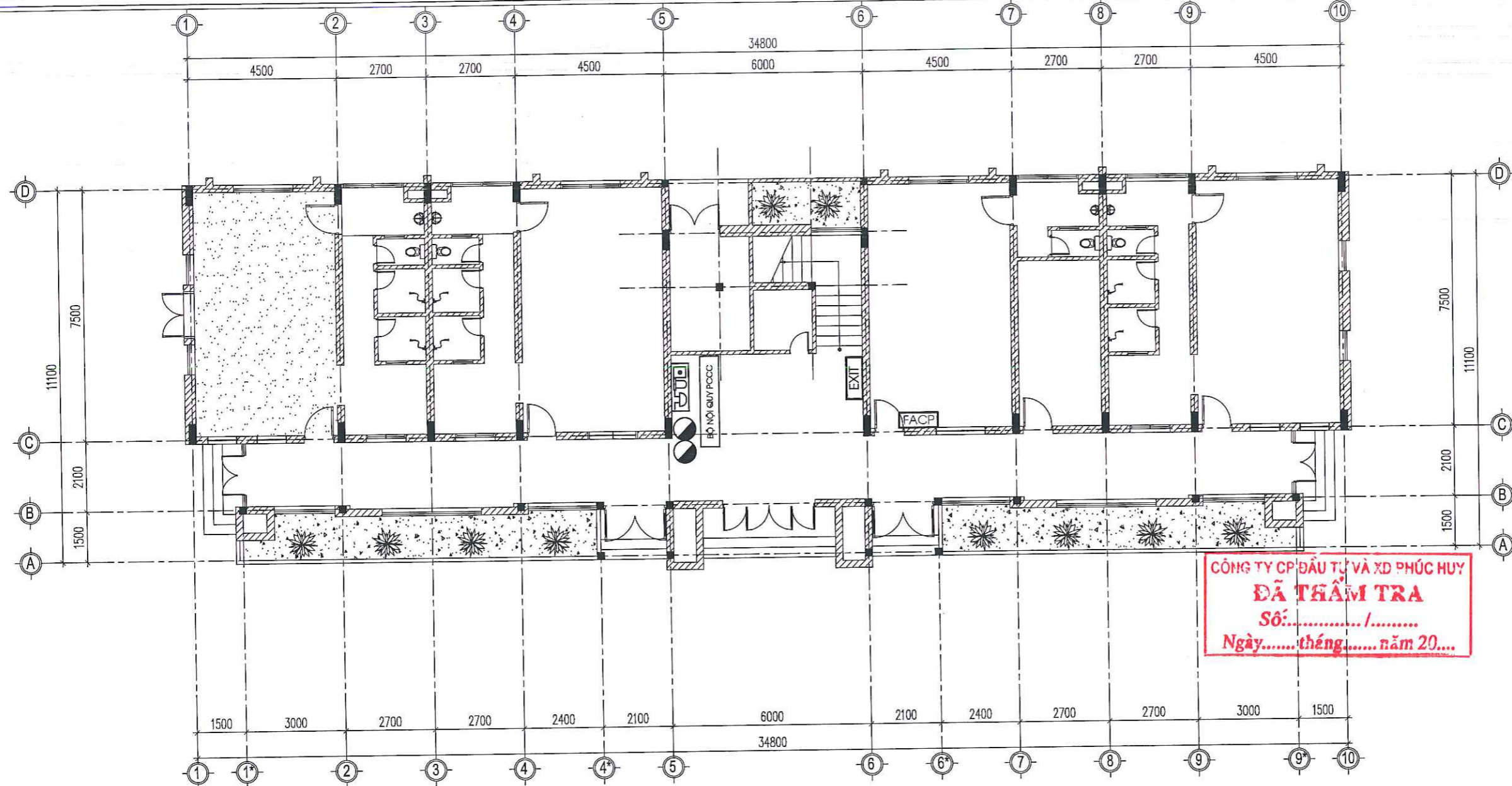

CÔNG TY CP ĐẦU TƯ VÀ XD PHÚC HUY
ĐÃ THẨM TRA
 Số:...../.....
 Ngày..... tháng..... năm 20....

HIỆU ĐÍNH			
LẦN	NGÀY	THIẾT KẾ	DUYỆT
<div style="border: 2px solid red; border-radius: 50%; width: 100px; height: 100px; display: flex; align-items: center; justify-content: center; margin: 0 auto;"> <div style="writing-mode: vertical-rl; transform: rotate(180deg); font-weight: bold; font-size: 12px;">BỘ</div> <div style="text-align: center;"> <p style="font-weight: bold; font-size: 10px;">TRƯỜNG ĐẠI HỌC CÔNG NGHỆ</p> <p style="font-weight: bold; font-size: 10px;">CÔNG NGHỆ THÔNG TIN VÀ TÀI</p> <p style="font-weight: bold; font-size: 10px;">GIÁO DỤC VÀ ĐÀO TẠO</p> <p style="font-weight: bold; font-size: 10px;">VĂN TÀI</p> </div> </div>			
CHỦ ĐẦU TƯ - PROJECT OWNER: TRƯỜNG ĐẠI HỌC CÔNG NGHỆ GIÁO DỤC VÀ ĐÀO TẠO ĐỊA ĐIỂM: 278 LAM SƠN, ĐỒNG TÂM, TP. VINH YÊN TEL:			
TÊN CÔNG TRÌNH - PROJECT: * SỬA CHỮA, CHỐNG XƯỚNG CẤP MỘT SỐ HẠNG MỤC NHÀ KÝ TỨC XÁ B2 TẠI VINH PHÚC (NAY LÀ PHÚ THỌ)			
ĐỊA ĐIỂM - LOCATION 278 LAM SƠN, ĐỒNG TÂM, TP. VINH YÊN, VINH PHÚC			
HẠNG MỤC - ITEM: HIỆN TRẠNG			
ĐƠN VỊ TƯ VẤN THIẾT KẾ - DESIGNED BY: <div style="text-align: center;"> VT CONSTRUCTION CÔNG TY CỔ PHẦN ĐẦU TƯ XÂY DỰNG VIỆT TÙNG SỐ NHÀ 26 - TDP ĐÔNG MƯỚC - THỊ TRẤN HƯƠNG CANH HUYỆN BÌNH XUYỀN - TỈNH VINH PHÚC TEL: 0978.846.215 - FAX: </div>			
GIẢM ĐỐC - DIRECTOR: <div style="text-align: center;"> CÔNG TY CỔ PHẦN ĐẦU TƯ XÂY DỰNG VIỆT TÙNG NGUYỄN VĂN LONG </div>			
CHỦ NHIỆM - KỸ SƯ CƠ ĐIỆN <div style="text-align: center;"> KS. NGUYỄN ĐỨC HÙNG </div>			
KỸ SƯ CƠ ĐIỆN <div style="text-align: center;"> KS. NGUYỄN ĐỨC HÙNG </div>			
THIẾT KẾ + VẼ - DESIGNER: <div style="text-align: center;"> KS: PHẠM TRUNG SƠN </div>			
QUẢN LÝ KỸ THUẬT - TECHNICAL MANAGER: <div style="text-align: center;"> KS: BUI VĂN HIỆP </div>			
TÊN BẢN VẼ - DRAWING NAME: BẢNG THỐNG KÊ VẬT TƯ ĐIỆN			
TỶ LỆ - SCALE	BẢN VẼ SỐ - DRAWING NO D-07		
HOÀN THÀNH - ACCOMPLISH/...../2026	GIAI ĐOẠN - STAGE ...		

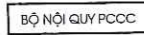

MẶT BẰNG CẢI TẠO PCCC TẦNG 1

GHI CHÚ SỬA CHỮA:

-  BỘ NỘI QUY PCCC NỘI QUY PCCC (BAO GỒM NỘI QUY PCC, TIÊU LỆNH, BIẾN CẢM LỬA)
-  EXIT ĐÈN EXIT THOÁT HIỂM
-  TỔ HỢP BÁO CHÁY (CHUÔNG, ĐÈN, NÚT BÁO CHÁY)
-  ĐÈN CHIẾU SÁNG SỰ CỐ
-  BÌNH BỘT CHỮA CHÁY
-  TỦ TRUNG TÂM BÁO CHÁY

- NGUỒN CẤP ĐIỆN CHO ĐÈN EXIT THOÁT HIỂM VÀ ĐÈN CHIẾU SÁNG SỰ CỐ LẤY TỪ ĐIỆN HÀNH LANG CÁC TẦNG
 - NGUỒN CẤP ĐIỆN CHO TỔ HỢP BÁO CHÁY LẤY TỪ TỦ TRUNG TÂM BÁO CHÁY
 - SỬ DỤNG DÂY DẪN 2X1.5MM²



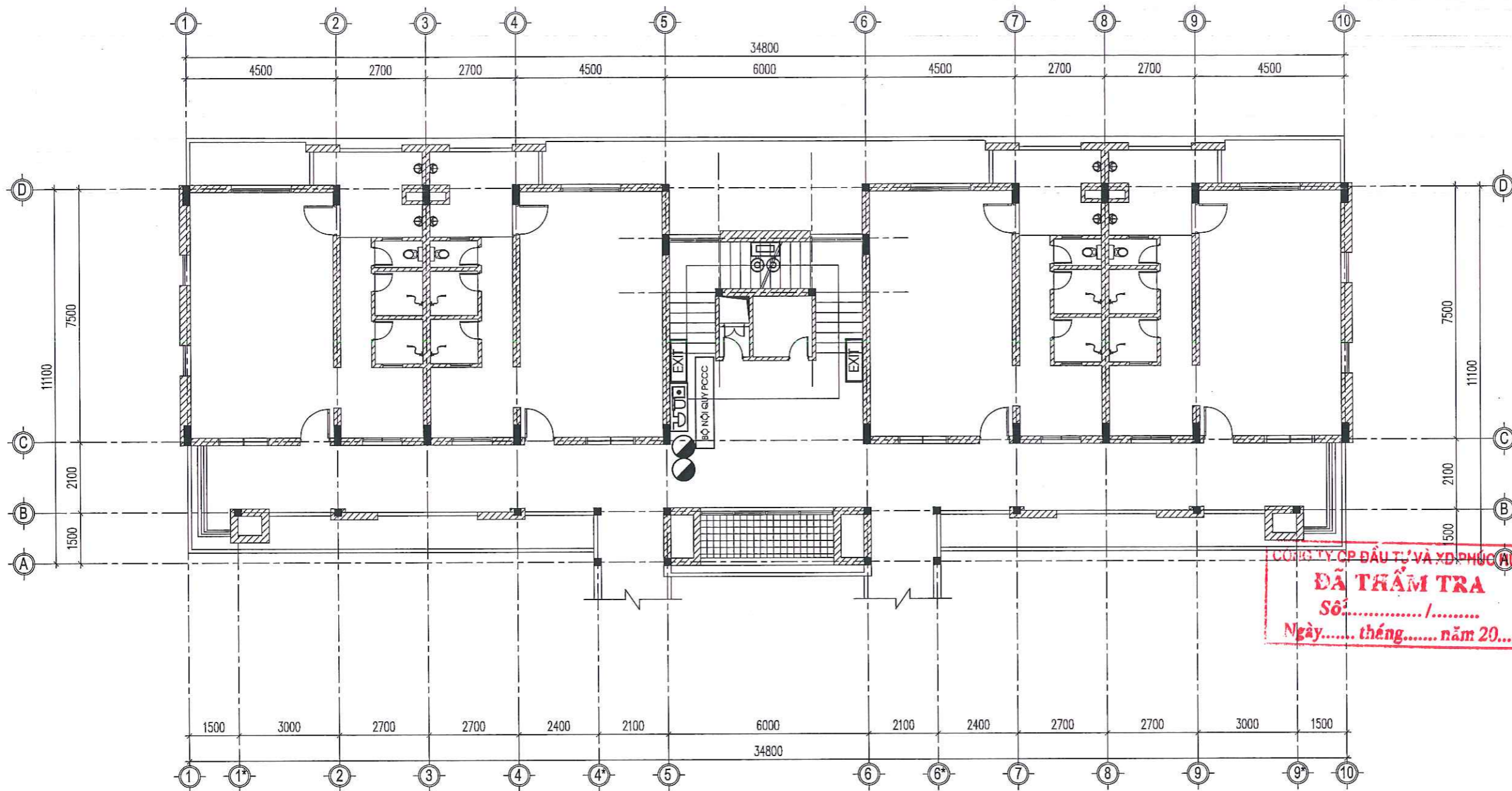

STT	THUYẾT MINH SỬA CHỮA:
1	- THAY MỚI TOÀN BỘ ĐÈN EXIT THOÁT HIỂM, ĐÈN CHIẾU SÁNG SỰ CỐ, TỔ HỢP BÁO CHÁY (CHUÔNG, ĐÈN, NÚT BÁO CHÁY)
2	- THAY MỚI BẢNG NỘI QUY PCCC (NỘI QUY PCCC, TIÊU LỆNH, BIẾN CẢM LỬA)
3	- THAY MỚI BÌNH BỘT CHỮA CHÁY
4	- THAY THỂ LĂNG PHUN NƯỚC BẰNG NHÔM D50, DÂY VÒI CHỮA CHÁY D50 DÀI 20
5	
6	
7	
8	
9	
10	
11	

HIỆU DÍNH			
LẦN	NGÀY	THIẾT KẾ	DUYỆT
			
CHỦ ĐẦU TƯ - PROJECT OWNER: TRƯỜNG ĐẠI HỌC CÔNG NGHỆ GIỚI THỐNG VĂN TÀI ĐIA ĐIỂM: 278 LAM SƠN, ĐỒNG TÂM, TP. VINH YÊN TEL:			
TÊN CÔNG TRÌNH - PROJECT: * SỬA CHỮA, CHỐNG XƯỚNG CẤP MỘT SỐ HẠNG MỤC NHÀ KÝ TÚC XÁ B2 TẠI VINH PHÚC (NAY LÀ PHÚ THỌ)			
ĐỊA ĐIỂM - LOCATION: 278 LAM SƠN, ĐỒNG TÂM, TP. VINH YÊN, VINH PHÚC			
HẠNG MỤC - ITEM: HIỆN TRẠNG			
ĐƠN VỊ TƯ VẤN THIẾT KẾ - DESIGNED BY:  CÔNG TY CỔ PHẦN ĐẦU TƯ XÂY DỰNG VIỆT TÙNG SỐ NHÀ 26 - TDP ĐỒNG MƯỚP - THỊ TRẤN HƯƠNG CANH HUYỆN BÌNH XUYỀN - TỈNH VINH PHÚC TEL: 0978.846.215 - FAX:			
GIÁM ĐỐC - DIRECTOR:  CÔNG TY CỔ PHẦN ĐẦU TƯ XÂY DỰNG VIỆT TÙNG M.S.D.N: 2500568179 H. BÌNH XUYỀN - TỈNH VINH PHÚC NGUYỄN VĂN LONG CHỦ NHIỆM - KS CƠ ĐIỆN			
 KS. NGUYỄN ĐỨC HUNG KỸ SƯ CƠ ĐIỆN			
 KS. NGUYỄN ĐỨC HUNG			
THIẾT KẾ + VẼ - DESIGNER:  KS: PHẠM TRUNG SƠN			
QUẢN LÝ KỸ THUẬT - TECHNICAL MANAGER:  KS: BUI VĂN HIỆP			
TÊN BẢN VẼ - DRAWING NAME: MẶT BẰNG CẢI TẠO PCCC TẦNG 1			
TỶ LỆ - SCALE		BẢN VẼ SỐ - DRAWING NO PCCC-01	
HOÀN THÀNH - ACCOMPLISH .../.../2026		GIAI ĐOẠN - STAGE ...	

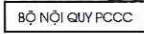
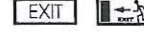

MẶT BẰNG CẢI TẠO PCCC TẦNG 2

GHI CHÚ SỬA CHỮA:

-  BỘ NỘI QUY PCCC NỘI QUY PCCC (BAO GỒM NỘI QUY PCC, TIÊU LỆNH, BIẾN CẤM LỬA)
-  EXIT ĐÈN EXIT THOÁT HIỂM
-  TỔ HỢP BÁO CHÁY (CHUÔNG, ĐÈN, NÚT BÁO CHÁY)
-  ĐÈN CHIẾU SÁNG SỰ CỐ
-  BÌNH BỘT CHỮA CHÁY

- NGUỒN CẤP ĐIỆN CHO ĐÈN EXIT THOÁT HIỂM VÀ ĐÈN CHIẾU SÁNG SỰ CỐ LẤY TỪ ĐIỆN HÀNH LANG CÁC TẦNG
 - NGUỒN CẤP ĐIỆN CHO TỔ HỢP BÁO CHÁY LẤY TỪ TỦ TRUNG TÂM BÁO CHÁY
 - SỬ DỤNG DÂY DẪN 2X1.5MM²



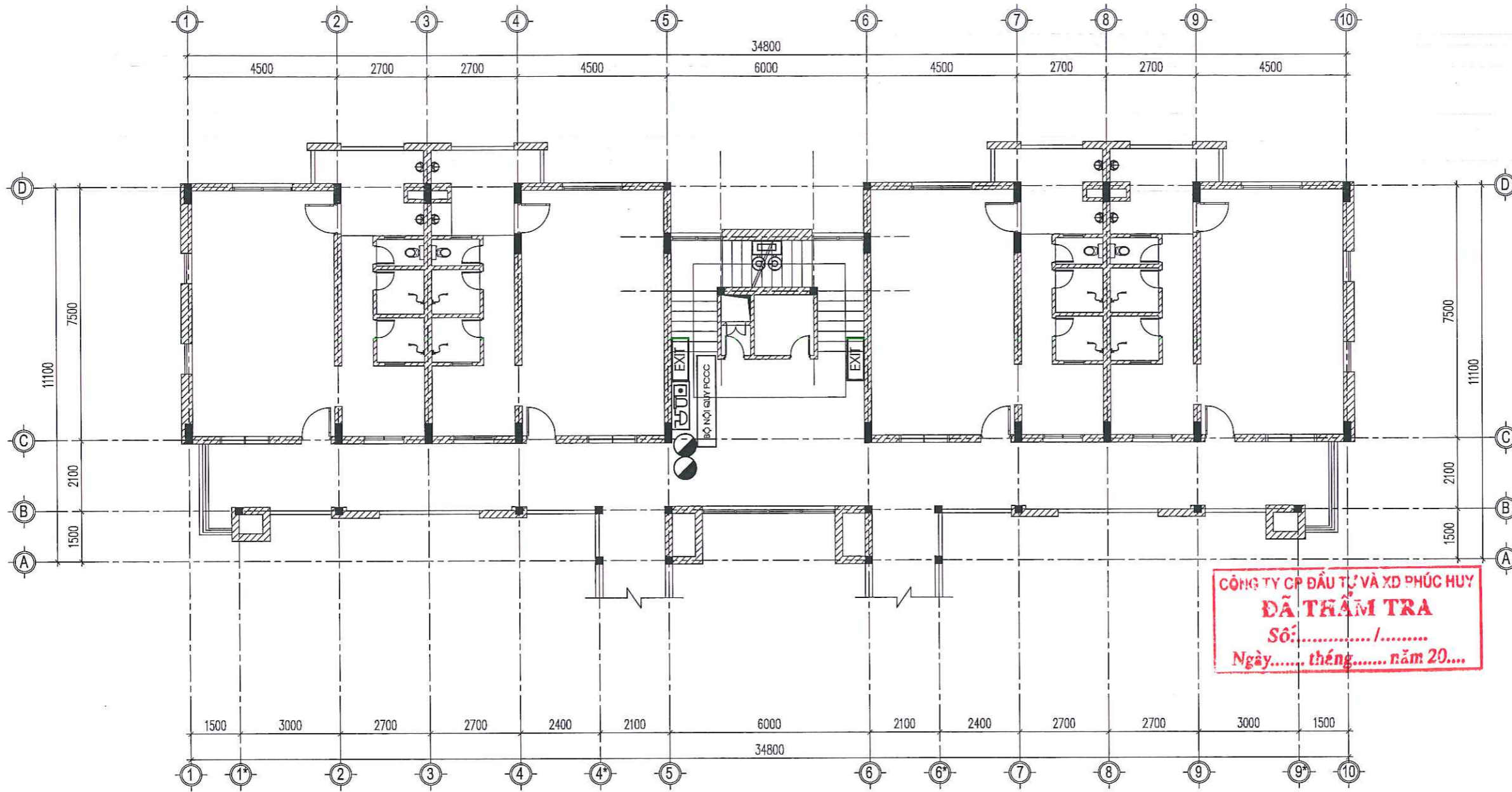

STT	THUYẾT MINH SỬA CHỮA:
1	- THAY MỚI TOÀN BỘ ĐÈN EXIT THOÁT HIỂM, ĐÈN CHIẾU SÁNG SỰ CỐ, TỔ HỢP BÁO CHÁY (CHUÔNG, ĐÈN, NÚT BÁO CHÁY)
2	- THAY MỚI BẢNG NỘI QUY PCCC (NỘI QUY PCCC, TIÊU LỆNH, BIẾN CẤM LỬA)
3	- THAY MỚI BÌNH BỘT CHỮA CHÁY
4	- THAY THỂ LĂNG PHUN NƯỚC BẰNG NHÔM D50, DÂY VÒI CHỮA CHÁY D50 DÀI 20
5	
6	
7	
8	
9	
10	
11	

HIỆU ĐÍNH			
LẦN	NGÀY	THIẾT KẾ	DUYỆT
XÂY			
TRƯỜNG			
CHỦ ĐẦU TƯ - PROJECT OWNER: TRƯỜNG ĐẠI HỌC CÔNG NGHỆ GIAO THÔNG VẬN TẢI Đ.ĐIỂM: 278 LAM SƠN, ĐÔNG TÂM, TP. VINH YÊN, VINH PHÚC TEL:			
TÊN CÔNG TRÌNH - PROJECT: SỬA CHỮA, CHỐNG XƯƠNG CẤP MỘT SỐ HÀNG MỤC NHÀ KÝ TÚC XÁ B2 TẠI VINH PHÚC (NAY LÀ PHÚ THỌ)			
ĐỊA ĐIỂM - LOCATION: 278 LAM SƠN, ĐÔNG TÂM, TP. VINH YÊN, VINH PHÚC			
HẠNG MỤC - ITEM: HIỆN TRẠNG			
ĐƠN VỊ TƯ VẤN THIẾT KẾ - DESIGNED BY : <div style="text-align: center;">  VT CONSTRUCTION CÔNG TY CỔ PHẦN ĐẦU TƯ XÂY DỰNG VIỆT TÙNG SỐ NHÀ 26 - TDP ĐÔNG MƯỜNG - THỊ TRẤN HƯƠNG CANH HUYỆN BÌNH XUYỀN - TỈNH VINH PHÚC TEL: 0978.836.215 - FAX: </div>			
GIÁM ĐỐC - DIRECTOR: CỔ PHẦN ĐẦU TƯ XÂY DỰNG VIỆT TÙNG NGUYỄN VĂN LONG			
CHỦ NHIỆM - KS CƠ ĐIỆN  KS. NGUYỄN ĐỨC HƯNG KTS CƠ ĐIỆN			
THIẾT KẾ + VẼ - DESIGNER:  KS. PHẠM TRUNG SƠN			
QUẢN LÝ KỸ THUẬT - TECHNICAL MANAGER:  KS. BÙI VĂN HIỆP			
TÊN BẢN VẼ - DRAWING NAME: MẶT BẰNG CẢI TẠO PCCC TẦNG 2			
TỶ LỆ - SCALE		BẢN VẼ SỐ - DRAWING NO	
		PCCC-02	
HOÀN THÀNH - ACCOMPLISH		GIAI ĐOẠN - STAGE	
.../.../2026		...	

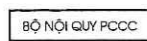

MẶT BẰNG CẢI TẠO PCCC TẦNG 3

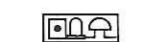
GHI CHÚ SỬA CHỮA:

-  BỘ NỘI QUY PCCC NỘI QUY PCCC (BAO GỒM NỘI QUY PCC, TIÊU LỆNH, BIẾN CẤM LỬA)
-  EXIT ĐÈN EXIT THOÁT HIỂM
-  TỔ HỢP BÁO CHÁY (CHUÔNG, ĐÈN, NÚT BÁO CHÁY)
-  ĐÈN CHIẾU SÁNG SỰ CỐ
-  BÌNH BỘT CHỮA CHÁY

- NGUỒN CẤP ĐIỆN CHO ĐÈN EXIT THOÁT HIỂM VÀ ĐÈN CHIẾU SÁNG SỰ CỐ LẤY TỪ ĐIỆN HÀNH LANG CÁC TẦNG
- NGUỒN CẤP ĐIỆN CHO TỔ HỢP BÁO CHÁY LẤY TỪ TỬ TRUNG TÂM BÁO CHÁY
- SỬ DỤNG DÂY DẪN 2X1.5MM²



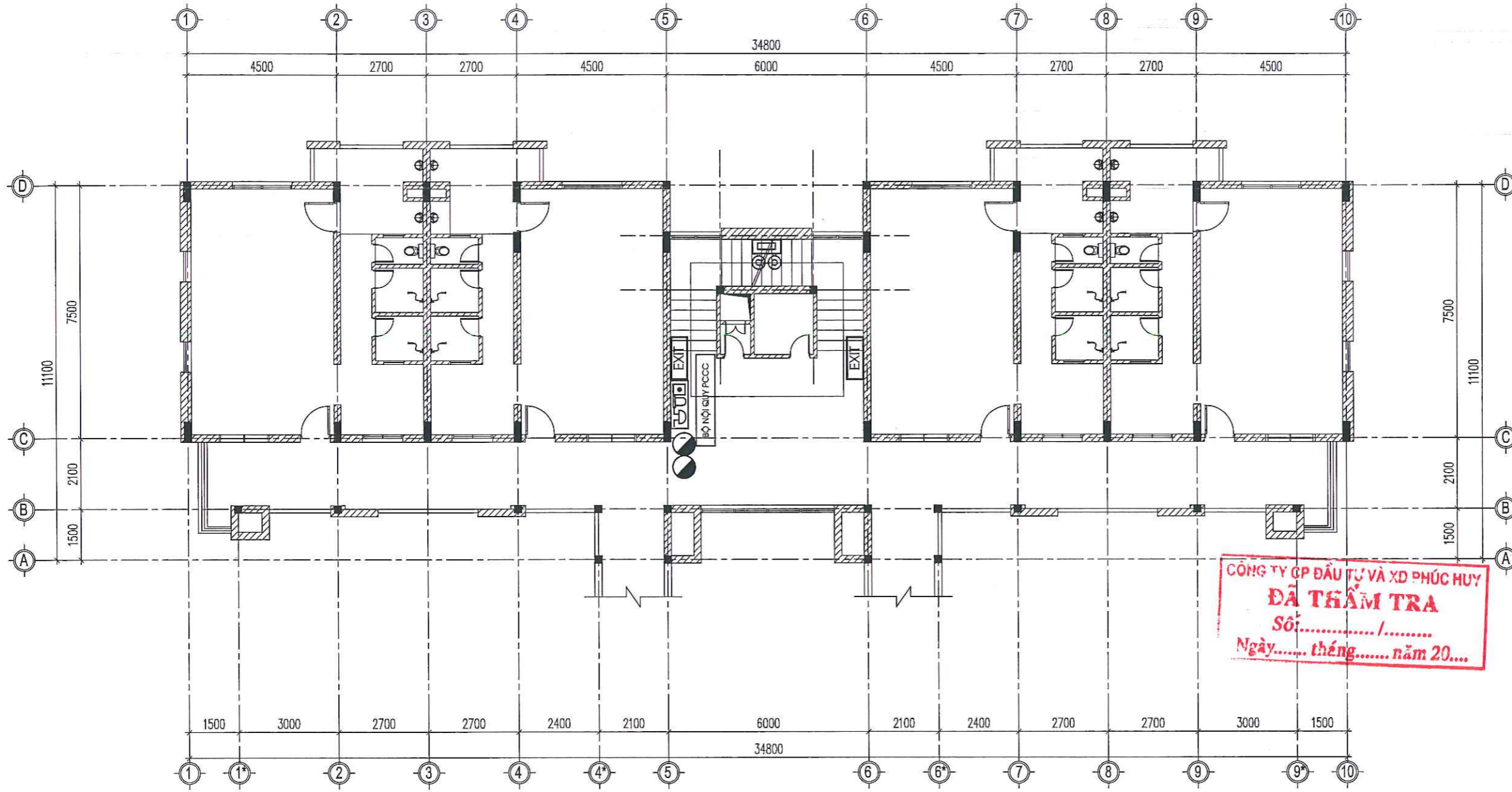

STT	THUYẾT MINH SỬA CHỮA:
1	- THAY MỚI TOÀN BỘ ĐÈN EXIT THOÁT HIỂM, ĐÈN CHIẾU SÁNG SỰ CỐ, TỔ HỢP BÁO CHÁY (CHUÔNG, ĐÈN, NÚT BÁO CHÁY)
2	- THAY MỚI BẢNG NỘI QUY PCCC (NỘI QUY PCCC, TIÊU LỆNH, BIẾN CẤM LỬA)
3	- THAY MỚI BÌNH BỘT CHỮA CHÁY
4	- THAY THỂ LĂNG PHUN NƯỚC BẰNG NHÔM D50, DÂY VÒI CHỮA CHÁY D50 DÀI 20
5	
6	
7	
8	
9	
10	
11	

HIỆU ĐÍNH			
LẦN	NGÀY	THIẾT KẾ	DUYỆT
XÂY			
			
CHỦ ĐẦU TƯ - PROJECT OWNER: TRƯỜNG ĐẠI HỌC CÔNG NGHỆ GIAO THÔNG VẬN TẢI ĐỊA ĐIỂM: 278 LAM SƠN, ĐỒNG TÂM, TP. VINH YÊN TEL:			
TÊN CÔNG TRÌNH - PROJECT: SỬA CHỮA, CHỐNG XƯƠNG CẤP MỘT SỐ HANG MỤC NHÀ KÝ TỨC XÁ B2 TẠI VINH PHÚC (NAY LÀ PHÚ THỌ)			
ĐỊA ĐIỂM - LOCATION: 278 LAM SƠN, ĐỒNG TÂM, TP. VINH YÊN, VINH PHÚC			
HẠNG MỤC - ITEM: HIỆN TRẠNG			
ĐƠN VỊ TƯ VẤN THIẾT KẾ - DESIGNED BY:  CÔNG TY CỔ PHẦN ĐẦU TƯ XÂY DỰNG VIỆT TÙNG SỐ NHÀ 26 - TDP ĐỒNG MÚP - THỊ TRẤN HƯƠNG CANH QUẬN BÌNH XUYÊN - TỈNH VINH PHÚC TEL: 0978.846.216 - FAX:			
GIÁM ĐỐC - DIRECTOR:  NGUYỄN VĂN LONG			
CHỦ NHIỆM - KS CƠ ĐIỆN  KS. NGUYỄN ĐỨC HUNG KỸ SƯ CƠ ĐIỆN			
THIẾT KẾ + VẼ - DESIGNER:  KS: PHẠM TRUNG SƠN			
QUẢN LÝ KỸ THUẬT - TECHNICAL MANAGER:  KS: BÙI VĂN HIỆP			
TÊN BẢN VẼ - DRAWING NAME: MẶT BẰNG CẢI TẠO PCCC TẦNG 3			
TỶ LỆ - SCALE		BẢN VẼ SỐ - DRAWING NO PCCC-03	
HOÀN THÀNH - ACCOMPLISH / / 2026 ...		GIẢI ĐOẠN - STAGE ...	

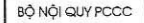

MẶT BẰNG CẢI TẠO PCCC TẦNG 4

GHI CHÚ SỬA CHỮA:

-  BỘ NỘI QUY PCCC NỘI QUY PCCC (BAO GỒM NỘI QUY PCC, TIÊU LỆNH, BIẾN CẤM LỬA)
-  EXIT ĐÈN EXIT THOÁT HIỂM
-  TỔ HỢP BÁO CHÁY (CHUÔNG, ĐÈN, NÚT BÁO CHÁY)
-  ĐÈN CHIẾU SÁNG SỰ CỐ
-  BÌNH BỘT CHỮA CHÁY

- NGUỒN CẤP ĐIỆN CHO ĐÈN EXIT THOÁT HIỂM VÀ ĐÈN CHIẾU SÁNG SỰ CỐ LẤY TỪ ĐIỆN HÀNH LANG CÁC TẦNG
 - NGUỒN CẤP ĐIỆN CHO TỔ HỢP BÁO CHÁY LẤY TỪ TỦ TRUNG TÂM BÁO CHÁY
 - SỬ DỤNG DÂY DẪN 2X1.5MM²



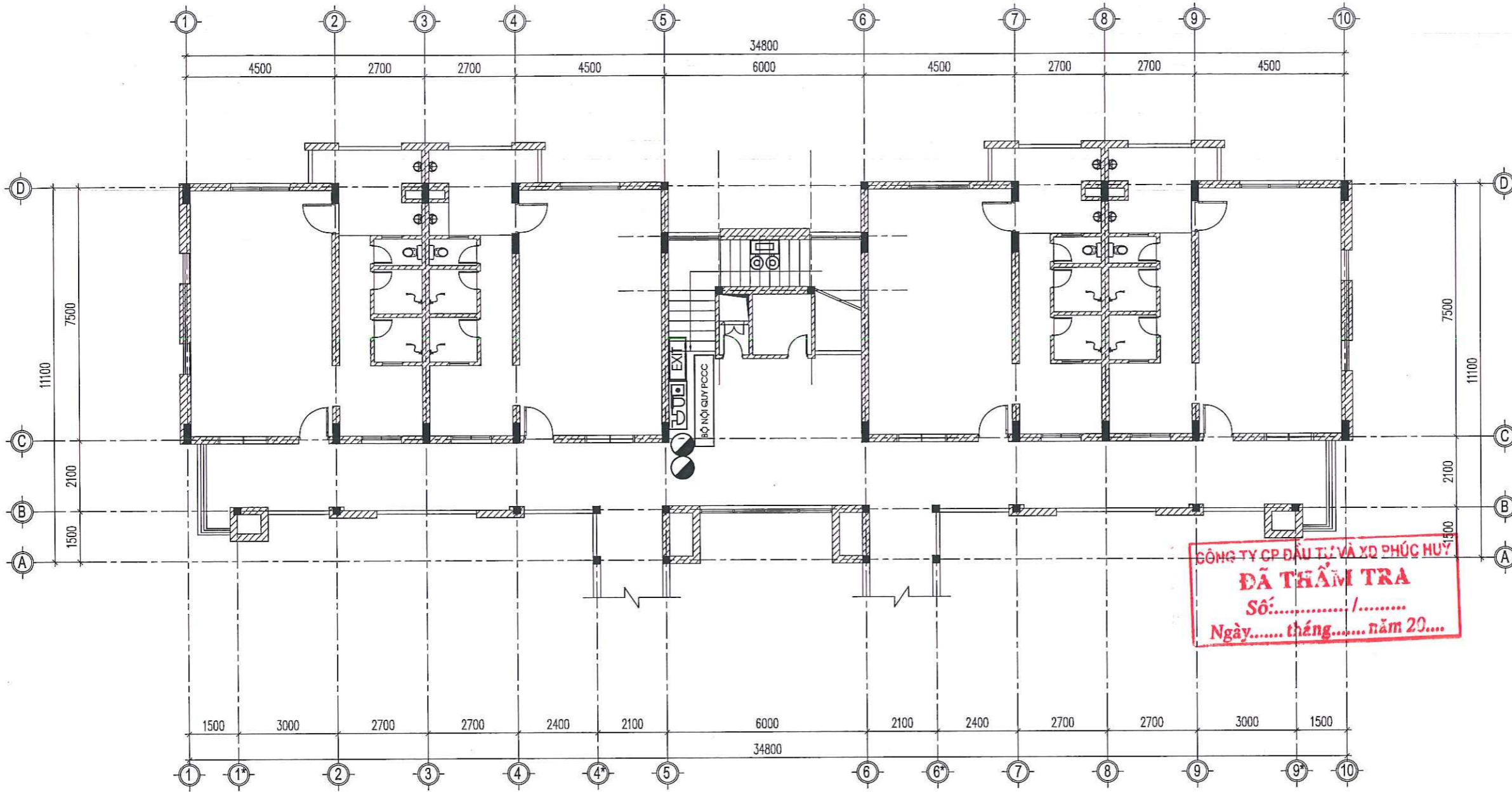

STT	THUYẾT MINH SỬA CHỮA:
1	- THAY MỚI TOÀN BỘ ĐÈN EXIT THOÁT HIỂM, ĐÈN CHIẾU SÁNG SỰ CỐ, TỔ HỢP BÁO CHÁY (CHUÔNG, ĐÈN, NÚT BÁO CHÁY)
2	- THAY MỚI BẢNG NỘI QUY PCCC (NỘI QUY PCCC, TIÊU LỆNH, BIẾN CẤM LỬA)
3	- THAY MỚI BÌNH BỘT CHỮA CHÁY
4	- THAY THỂ LĂNG PHUN NƯỚC BẰNG NHÔM D50, DÂY VÒI CHỮA CHÁY D50 DÀI 20
5	
6	
7	
8	
9	
10	
11	

HIỆU ĐÍNH			
LẦN	NGÀY	THIẾT KẾ	DUYỆT
<div style="border: 2px solid red; border-radius: 50%; padding: 10px; display: inline-block;"> XÂY TRƯỜNG ĐẠI HỌC CÔNG NGHỆ GIÁO THƯỜNG VĂN TÀI </div>			
CHỦ ĐẦU TƯ PROJECT OWNER: TRƯỜNG ĐẠI HỌC CÔNG NGHỆ GIÁO THƯỜNG VĂN TÀI ĐỊA ĐIỂM: 278 LAM SƠN, ĐỒNG TÂM, TP. VINH YÊN, VINH PHÚC TEL:			
TÊN CÔNG TRÌNH - PROJECT: SỬA CHỮA, CHỐNG XUỐNG CẤP MỘT SỐ HẠNG MỤC NHÀ KÝ TÚC XÁ B2 TẠI VINH PHÚC (NAY LÀ PHÚ THỌ)			
ĐỊA ĐIỂM - LOCATION 278 LAM SƠN, ĐỒNG TÂM, TP. VINH YÊN, VINH PHÚC			
HẠNG MỤC - ITEM: HIỆN TRẠNG			
ĐƠN VỊ TƯ VẤN THIẾT KẾ - DESIGNED BY : <div style="text-align: center;">  VT CONSTRUCTION </div> CÔNG TY CỔ PHẦN ĐẦU TƯ XÂY DỰNG VIỆT TÙNG SỐ NHÀ 26 - TDP ĐỒNG MƯỚP - THỊ TRẤN HƯƠNG CANH HUYỆN BÌNH XUYỀN - TỈNH VINH PHÚC TEL: 0978.846.215 - FAX:			
GIÁM ĐỐC - DIRECTOR: <div style="text-align: center;">  NGUYỄN VĂN LONG </div> CHỦ NHIỆM - KS CƠ ĐIỆN <div style="text-align: center;">  KS. NGUYỄN ĐỨC HƯNG </div> KỸ SƯ CƠ ĐIỆN <div style="text-align: center;">  KS. NGUYỄN ĐỨC HƯNG </div> THIẾT KẾ + VẼ - DESIGNER: <div style="text-align: center;">  KS: PHẠM TRUNG SƠN </div> QUẢN LÝ KỸ THUẬT - TECHNICAL MANAGER: <div style="text-align: center;">  KS: BÙI VĂN HIỆP </div>			
TÊN BẢN VẼ - DRAWING NAME: MẶT BẰNG CẢI TẠO PCCC TẦNG 4			
TỶ LỆ - SCALE		BẢN VẼ SỐ - DRAWING NO	
		PCCC-04	
HOÀN THÀNH - ACCOMPLISH		GIAI ĐOẠN - STAGE	
.../.../2026		...	



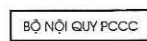

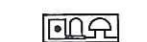



MẶT BẰNG CẢI TẠO PCCC TẦNG 5

GHI CHÚ SỬA CHỮA:

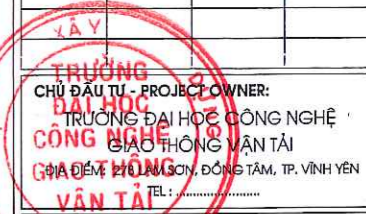
-  BỘ NỘI QUY PCCC NỘI QUY PCCC (BAO GỒM NỘI QUY PCC, TIÊU LỆNH, BIẾN CẤM LỬA)
-  EXIT ĐÈN EXIT THOÁT HIỂM
-  TỔ HỢP BÁO CHÁY (CHUÔNG, ĐÈN, NÚT BÁO CHÁY)
-  ĐÈN CHIẾU SÁNG SỰ CỐ
-  BÌNH BỘT CHỮA CHÁY

- NGUỒN CẤP ĐIỆN CHO ĐÈN EXIT THOÁT HIỂM VÀ ĐÈN CHIẾU SÁNG SỰ CỐ LẤY TỪ ĐIỆN HÀNH LANG CÁC TẦNG
- NGUỒN CẤP ĐIỆN CHO TỔ HỢP BÁO CHÁY LẤY TỪ TỦ TRUNG TÂM BÁO CHÁY
- SỬ DỤNG DÂY DẪN 2X1.5MM²

STT	THUYẾT MINH SỬA CHỮA:
1	- THAY MỚI TOÀN BỘ ĐÈN EXIT THOÁT HIỂM, ĐÈN CHIẾU SÁNG SỰ CỐ, TỔ HỢP BÁO CHÁY (CHUÔNG, ĐÈN, BÚT BÁO CHÁY)
2	- THAY MỚI BẢNG NỘI QUY PCCC (NỘI QUY PCCC, TIÊU LỆNH, BIẾN CẤM LỬA)
3	- THAY MỚI BÌNH BỘT CHỮA CHÁY
4	- THAY THẾ LẮNG PHUN NƯỚC BẰNG NHÔM D50, DÂY VỎI CHỮA CHÁY D50 DÀI 20
5	
6	
7	
8	
9	
10	
11	

HIỆU ĐÍNH			
LẦN	NGÀY	THIẾT KẾ	DUYỆT
			
CHỦ ĐẦU TƯ - PROJECT OWNER: TRƯỜNG ĐẠI HỌC CÔNG NGHỆ GIAO THÔNG VẬN TẢI CHIA ĐÓNG HỒ SƠ CÔNG TRÌNH, ĐỒNG TÂM, TP. VINH YÊN, VINH PHÚC TEL:			
TÊN CÔNG TRÌNH - PROJECT: * SỬA CHỮA, CHỐNG XUỐNG CẤP MỘT SỐ HẠNG MỤC NHÀ KÝ TÚC XÁ B2 TẠI VINH PHÚC (NAY LÀ PHÚ THỌ)			
ĐỊA ĐIỂM - LOCATION 278 LAM SƠN, ĐỒNG TÂM, TP. VINH YÊN, VINH PHÚC			
HẠNG MỤC - ITEM: HIỆN TRẠNG			
ĐƠN VỊ TƯ VẤN THIẾT KẾ - DESIGNED BY:  CÔNG TY CỔ PHẦN ĐẦU TƯ XÂY DỰNG VIỆT TÙNG SỐ NHÀ 06 - TDP ĐỒNG MỘC - THỊ TRẤN HƯƠNG CANH HUYỆN BÌNH XUYỀN - TỈNH VINH PHÚC TEL: 0978.846.215 - FAX:			
GIÁM ĐỐC - DIRECTOR: CỔ PHẦN ĐẦU TƯ XÂY DỰNG VIỆT TÙNG NGUYỄN VĂN LONG CHỦ NHIỆM - KS CƠ ĐIỆN			
 KS. NGUYỄN ĐỨC HUNG KỸ SƯ CƠ ĐIỆN			
 KS. NGUYỄN ĐỨC HUNG			
THIẾT KẾ + VẼ - DESIGNER:  KS. PHẠM TRUNG SƠN			
QUẢN LÝ KỸ THUẬT - TECHNICAL MANAGER:  KS. BÙI VĂN HIỆP			
TÊN BẢN VẼ - DRAWING NAME: MẶT BẰNG CẢI TẠO PCCC TẦNG 5			
TỶ LỆ - SCALE		BẢN VẼ SỐ - DRAWING NO PCCC-05	
HOÀN THÀNH - ACCOMPLISH .../.../2025		GIẢI ĐOẠN - STAGE ...	



Cộng hòa xã hội chủ nghĩa Việt Nam
Độc lập - Tự do - Hạnh phúc

NỘI QUY PHÒNG CHÁY CHỮA CHÁY

-Đề bảo đảm an toàn thì cần tính mạng của mọi người và trật tự an ninh trong cơ quan
-Nay quy định việc phòng cháy và chữa cháy như sau:

Điều 1: Phòng cháy và chữa cháy là nghĩa vụ của toàn thể cán bộ, công nhân viên chức và nhân viên của cơ quan này.

Điều 2: Cán bộ công nhân viên chức, công nhân, kỹ thuật viên, nhân viên và nhân viên khác:

Điều 3: Cán bộ công nhân viên chức, công nhân, kỹ thuật viên, nhân viên và nhân viên khác phải chấp hành nghiêm chỉnh các quy định về phòng cháy và chữa cháy.

Điều 4: Cán bộ công nhân viên chức, công nhân, kỹ thuật viên, nhân viên và nhân viên khác phải chấp hành nghiêm chỉnh các quy định về phòng cháy và chữa cháy.

Điều 5: Cán bộ công nhân viên chức, công nhân, kỹ thuật viên, nhân viên và nhân viên khác phải chấp hành nghiêm chỉnh các quy định về phòng cháy và chữa cháy.

Điều 6: Cán bộ công nhân viên chức, công nhân, kỹ thuật viên, nhân viên và nhân viên khác phải chấp hành nghiêm chỉnh các quy định về phòng cháy và chữa cháy.

Điều 7: Cán bộ công nhân viên chức, công nhân, kỹ thuật viên, nhân viên và nhân viên khác phải chấp hành nghiêm chỉnh các quy định về phòng cháy và chữa cháy.

Điều 8: Cán bộ công nhân viên chức, công nhân, kỹ thuật viên, nhân viên và nhân viên khác phải chấp hành nghiêm chỉnh các quy định về phòng cháy và chữa cháy.

Điều 9: Cán bộ công nhân viên chức, công nhân, kỹ thuật viên, nhân viên và nhân viên khác phải chấp hành nghiêm chỉnh các quy định về phòng cháy và chữa cháy.

Điều 10: Cán bộ công nhân viên chức, công nhân, kỹ thuật viên, nhân viên và nhân viên khác phải chấp hành nghiêm chỉnh các quy định về phòng cháy và chữa cháy.

TIÊU LỆNH CHỮA CHÁY

1

KHI XÂY CHÁY BẢO ĐỘNG GẤP

2

CÚP GẦU ĐAO ĐIỆN NƠI XÂY CHÁY

3

NỮA NHƯN CỬA CHÁY CÁT VÀ BƯỚC ĐỂ ĐẬP MẮT

4

DIỆU TRỊ SỐ 114 ĐỘI CHỮA CHÁY CHUYÊN NGHIỆP

CHI TIẾT BẢNG TIÊU LỆNH

SỐ LƯỢNG: 05 BỘ

KÍCH THƯỚC BẢNG TIÊU LỆNH CHỮA CHÁY 44CM X 32CM.

BẢNG CẤM LỬA: 40CM X 18CM.

BẢNG NỘI QUY PCCC: 32CM X 44CM.

VỊ TRÍ LẮP ĐẶT: SÂN THANG TẦNG 1, 2, 3, 4, 5

CÔNG TY CỔ PHẦN ĐẦU TƯ VÀ XD PHÚC HUY
ĐÃ THẨM TRA
Số:...../.....
Ngày..... tháng..... năm 20....

BẢNG THỐNG KÊ VẬT TƯ

STT	TÊN GỌI - QUY CÁCH	ĐƠN VỊ	SỐ LƯỢNG
1	BẢNG NỘI QUY PCCC	BỘ	05
2	ĐÈN EXIT THOÁT HIỂM	BỘ	08
3	ĐÈN CHIẾU SÁNG SỰ CỐ	BỘ	04
4	TỔ HỢP CHUÔNG BÁO CHÁY	BỘ	05
5	BÌNH BỘT CHỮA CHÁY MFZL4	BÌNH	10
6	LẮNG PHUN CHỮA CHÁY BẰNG NHÔM D50	CÁI	05
7	BỘ DÂY VỎI CHỮA CHÁY D50, 20M	BỘ	05
8	DÂY DẪN CU/PVC/PVC 2X1.5MM2 (TAM TÍNH)	M	100
9	ỐNG NHỰA BẢO HỘ DÂY DẪN D16	M	100
10			

HIỆU DÍNH			
LẤY	NGÀY	THIẾT KẾ	DUYỆT
CHỦ ĐẦU TƯ - PROJECT OWNER: TRƯỜNG ĐẠI HỌC CÔNG NGHỆ GIAO THÔNG VẬN TẢI ĐỊA ĐIỂM: 278 LAM SON, ĐỒNG TÂM, TP. VINH YÊN, VINH PHÚC TEL:.....			
TÊN CÔNG TRÌNH - PROJECT: SỬA CHỮA, CHỐNG XƯỚNG CẤP MỘT SỐ HẠNG MỤC NHÀ KÝ TÚC XÁ B2 TẠI VINH PHÚC (NAY LÀ PHÚ THỌ)			
ĐỊA ĐIỂM - LOCATION 278 LAM SON, ĐỒNG TÂM, TP. VINH YÊN, VINH PHÚC			
HẠNG MỤC - ITEM: HIỆN TRẠNG			
ĐƠN VỊ TƯ VẤN THIẾT KẾ - DESIGNED BY: CÔNG TY CỔ PHẦN ĐẦU TƯ XÂY DỰNG VIỆT TÙNG SỐ NHÀ 26 - TDP ĐỒNG MƯỚC - THỊ TRẤN HƯƠNG CANH HUYỆN BÌNH XUYỀN - TỈNH VINH PHÚC TEL: 0978.846.216 - FAX:			
GIÁM ĐỐC - DIRECTOR: NGUYỄN VĂN LONG			
CHỦ NHIỆM - KS CƠ ĐIỆN KS. NGUYỄN ĐỨC HUNG			
KỸ SƯ CƠ ĐIỆN KS. NGUYỄN ĐỨC HUNG			
THIẾT KẾ + VẼ - DESIGNER: KS: PHẠM TRUNG SƠN			
QUẢN LÝ KỸ THUẬT - TECHNICAL MANAGER: KS: BÙI VĂN HIỆP			
TÊN BẢN VẼ - DRAWING NAME: CHI TIẾT BẢNG TIÊU LỆNH CHỮA CHÁY BẢNG THỐNG KÊ VẬT TƯ			
TỶ LỆ - SCALE		BẢN VẼ SỐ - DRAWING NO	
		PCCC-06	
HOÀN THÀNH - ACCOMPLISH		GIAI ĐOẠN - STAGE	
..../..../2026		...	

PHẦN: NƯỚC SỬA CHỮA

CÔNG TY CP ĐẦU TƯ VÀ XD PHÚC HUY
ĐÃ THẨM TRA
Số:...../.....
Ngày..... tháng..... năm 20....



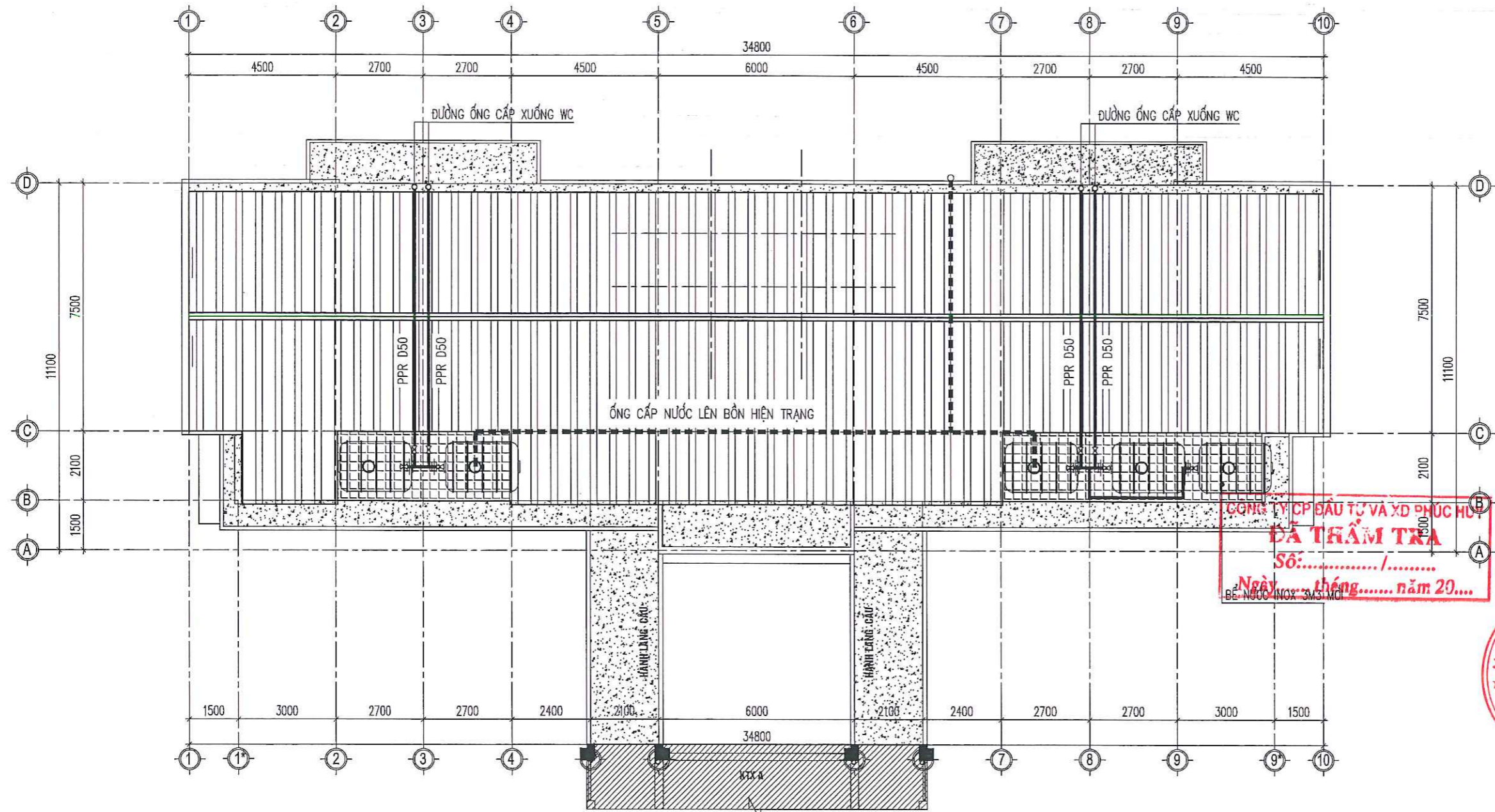







MẶT BẰNG CẤP NƯỚC MÁI

GHI CHÚ:

- VAN 2 CHIỀU D50
- ĐƯỜNG ống CẤP NƯỚC XƯƠNG WC
- ⊞ RẮC CƠ PPR D50
- ĐƯỜNG ống CẤP NƯỚC LÊN BỒN NƯỚC HIỆN TRẠNG

STT	THUYẾT MINH SỬA CHỮA:
1	- THAY THỂ TOÀN BỘ ĐƯỜNG ống CẤP, THOÁT NƯỚC KHU VỰC SINH TOÀN NHÀ;
2	- TẬN DỤNG LẠI ĐƯỜNG ống THÔNG HƠI;
3	- TẬN DỤNG ĐƯỜNG ống CẤP NƯỚC LÊN TẾC HIỆN TRẠNG
4	
5	
6	
7	
8	
9	
10	
11	
12	

HIỆU ĐÍNH			
LẦN	NGÀY	THIẾT KẾ	DUYỆT
XÂY			
			
CHỦ ĐẦU TƯ - PROJECT OWNER: CÔNG TY CỔ PHẦN ĐẦU TƯ VÀ XÂY DỰNG VIỆT TÙNG ĐỊA ĐIỂM: 278 LAM SƠN, ĐỒNG TÂM, TP. VINH YÊN, VINH PHÚC TEL:			
TÊN CÔNG TRÌNH - PROJECT: SỬA CHỮA, CHỐNG XƯƠNG CẤP MỘT SỐ HẠNG MỤC NHÀ KÝ TÚC XÁ B2 TẠI VINH PHÚC (NAY LÀ PHÚ THỌ)			
ĐỊA ĐIỂM - LOCATION 278 LAM SƠN, ĐỒNG TÂM, TP. VINH YÊN, VINH PHÚC			
HẠNG MỤC - ITEM: SỬA CHỮA			
ĐƠN VỊ TƯ VẤN THIẾT KẾ - DESIGNED BY:  CÔNG TY CỔ PHẦN ĐẦU TƯ XÂY DỰNG VIỆT TÙNG SỐ NHÀ 26 - TDP ĐỒNG MƯỚP - THỊ TRẤN HƯƠNG CANH HUYỆN BÌNH XUYỀN - TỈNH VINH PHÚC TEL: 0978.846.215 - FAX:			
GIÁM ĐỐC - DIRECTOR:  NGUYỄN VĂN LONG			
CHỦ NHIỆM - MAJOR:  KTS. NGUYỄN PHAN VINH THUẬN			
CHỦ TRÌ KS CẤP THOÁT NƯỚC:  KTS. NGUYỄN PHAN VINH THUẬN			
THIẾT KẾ + VẼ - DESIGNER:  KS: PHẠM TRUNG SƠN			
QUẢN LÝ KỸ THUẬT - TECHNICAL MANAGER:  KS: BUI VĂN HIỆP			
TÊN BẢN VẼ - DRAWING NAME: MẶT BẰNG CẤP NƯỚC MÁI			
TỶ LỆ - SCALE		BẢN VẼ SỐ - DRAWING NO	
		N-01	
HOÀN THÀNH - ACCOMPLISH		GIAI ĐOẠN - STAGE	
.../.../2026		...	

CÔNG TY CP ĐẦU TƯ VÀ XD PHÚC HƯ
 ĐÃ THẨM TRA
 Số:...../.....
 Ngày:.....tháng.....năm 20...
 BẾ NƯỚC INOX 3M3/MỖI

M.S.D.N: 250 0568172
 CÔNG TY CỔ PHẦN
 ĐẦU TƯ XÂY DỰNG
 VIỆT TÙNG
 H. BÌNH XUYỀN

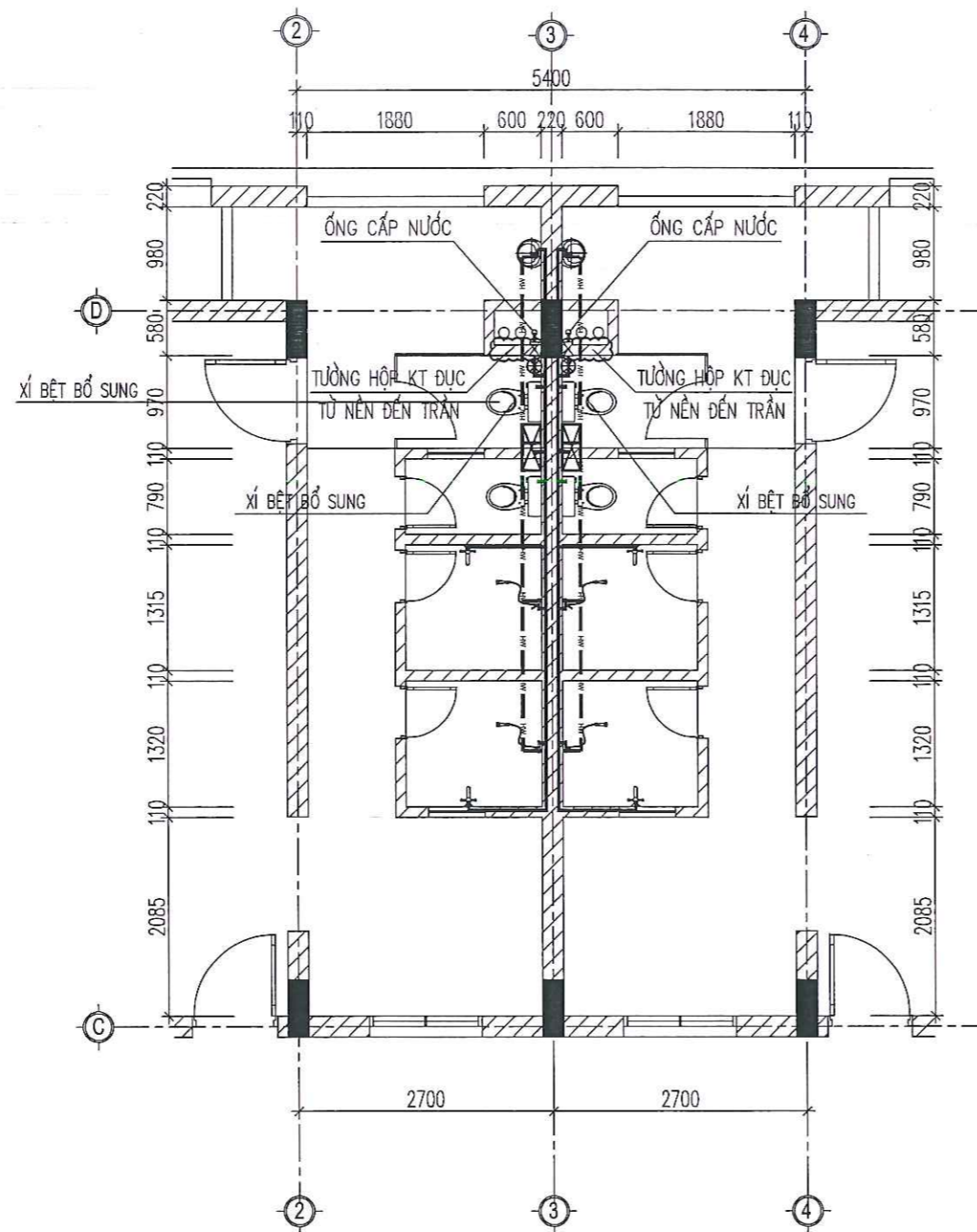

MẶT BẰNG CẤP NƯỚC KHU VỆ SINH ĐIỂN HÌNH TẦNG 2,3,4,5

CÔNG TY CP ĐẦU TƯ VÀ XD PHÚC HUY
ĐÃ THẨM TRA
 Số:...../.....
 Ngày..... tháng..... năm 20....

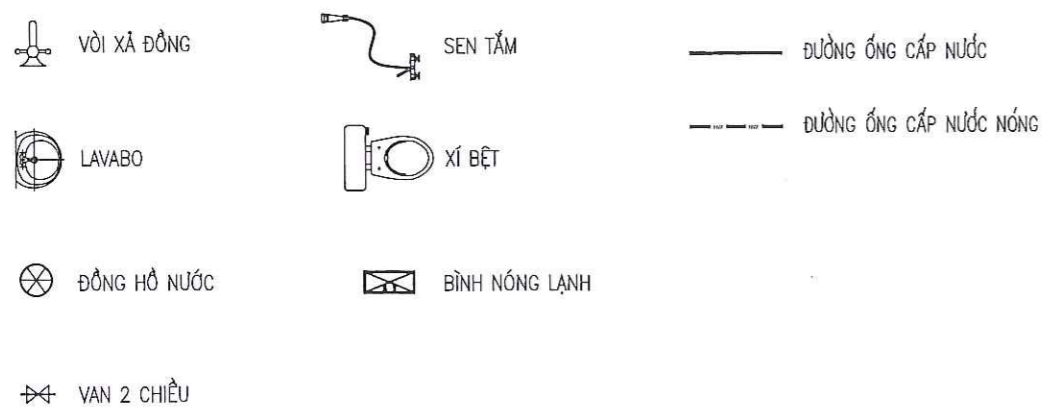

STT	THUYẾT MINH SỬA CHỮA:
1	- PHÁ ĐỠ 04 HỘP KỸ THUẬT TẦNG 2,3,4,5 TỪ NỀN ĐẾN TRẦN ĐỂ THI CÔNG LẮP ĐẶT ĐƯỜNG ỐNG CẤP-THOÁT NƯỚC, SAU ĐÓ HOÀN TRẢ THEO HIỆN TRẠNG;
2	- ĐỤC 04 LỖ HỘP KỸ THUẬT 30X30CM CAO ĐỘ H+0.5M CÁC TẦNG 2,3,4,5 ĐỂ THI CÔNG LẮP ĐẶT ĐƯỜNG ỐNG CẤP NƯỚC, SAU ĐÓ HOÀN TRẢ THEO HIỆN TRẠNG;
3	- THAY THẾ TOÀN BỘ ĐƯỜNG ỐNG CẤP, THOÁT NƯỚC KHU VỆ SINH TOÀN NHÀ;
4	- TẬN DỤNG LẠI ĐƯỜNG ỐNG THÔNG HƠI; TẬN DỤNG 13 VÒI ĐỒNG HIỆN TRẠNG
5	
6	
7	
8	
9	

HIỆU ĐÍNH			
LẦN	NGÀY	THIẾT KẾ	DUYỆT
<div style="border: 2px solid red; border-radius: 50%; width: 100px; height: 100px; margin: 0 auto; display: flex; align-items: center; justify-content: center;"> <div style="writing-mode: vertical-rl; transform: rotate(180deg); font-weight: bold; font-size: 1.2em;">BỘ TƯ VẤN</div> <div style="text-align: center;"> <p style="color: red; font-weight: bold; font-size: 1.2em;">TRƯỜNG</p> <p style="color: red; font-weight: bold; font-size: 1.2em;">CÔNG NGHỆ</p> <p style="color: red; font-weight: bold; font-size: 1.2em;">GIÁO THƯỜNG</p> <p style="color: red; font-weight: bold; font-size: 1.2em;">VĂN TÀI</p> </div> </div>			
CHỦ ĐẦU TƯ PROJECT OWNER: TRƯỜNG ĐẠI HỌC CÔNG NGHỆ GIAO THÔNG VẬN TẢI ĐỊA ĐIỂM: 278 LAM SƠN, ĐỒNG TÂM, TP. VINH YÊN TEL:			
TÊN CÔNG TRÌNH - PROJECT:			
SỬA CHỮA, CHỐNG XUỐNG CẤP MỘT SỐ HẠNG MỤC NHÀ KÝ TÚC XÁ B2 TẠI VINH PHÚC (NAY LÀ PHÚ THỌ)			
ĐỊA ĐIỂM - LOCATION 278 LAM SƠN, ĐỒNG TÂM, TP. VINH YÊN, VINH PHÚC			
HẠNG MỤC - ITEM: SỬA CHỮA			
ĐƠN VỊ TƯ VẤN THIẾT KẾ - DESIGNED BY : <div style="text-align: center;"> VIỆT TÙNG CÔNG TY CỔ PHẦN ĐẦU TƯ XÂY DỰNG SỐ NHÀ 26 - TDP ĐỒNG MÚC - THỊ TRẤN HƯƠNG CANH HUYỆN BÌNH XUYỀN - TỈNH VINH PHÚC TEL: 0978.846.215 - FAX: </div>			
GIÁM ĐỐC - DIRECTOR: CÔNG TY CỔ PHẦN ĐẦU TƯ XÂY DỰNG VIỆT TÙNG NGUYỄN VĂN LONG			
CHỦ NHIỆM - MAJOR: KTS. NGUYỄN PHAN VINH THUẬN			
CHỦ TRÌ KS CẤP THOÁT NƯỚC: KTS. NGUYỄN PHAN VINH THUẬN			
THIẾT KẾ + VẼ - DESIGNER: KS: PHẠM TRUNG SƠN			
QUẢN LÝ KỸ THUẬT - TECHNICAL MANAGER: KS: BÙI VĂN HIỆP			
TÊN BẢN VẼ - DRAWING NAME: MB CẤP NƯỚC			
TỶ LỆ - SCALE		BẢN VẼ SỐ - DRAWING NO	
		N-03	
HOÀN THÀNH - ACCOMPLISH		GIẢI ĐOẠN - STAGE	
.../.../2026		...	

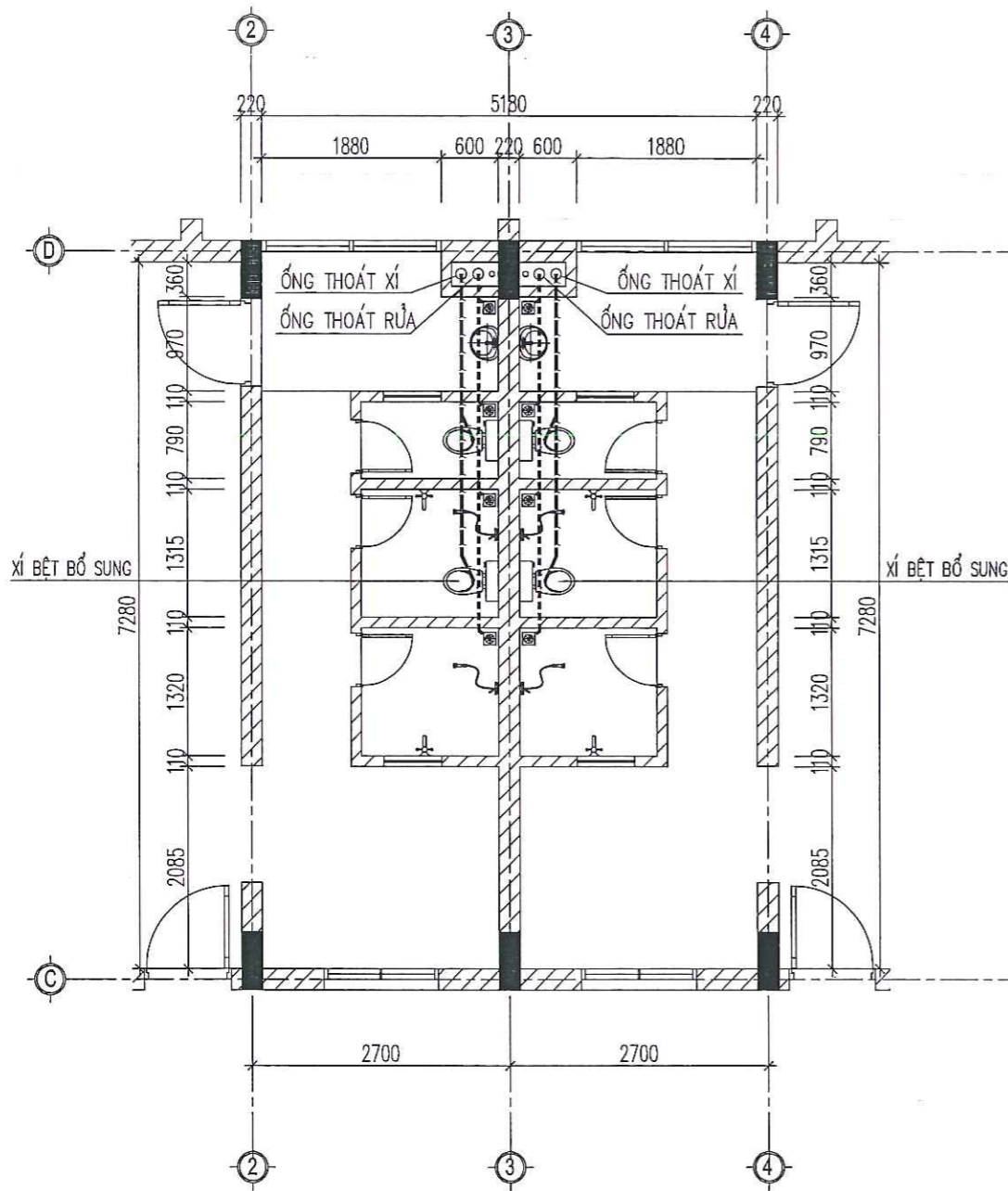

MẶT BẰNG THOÁT NƯỚC KHU VỆ SINH ĐIỂN HÌNH TẦNG 1

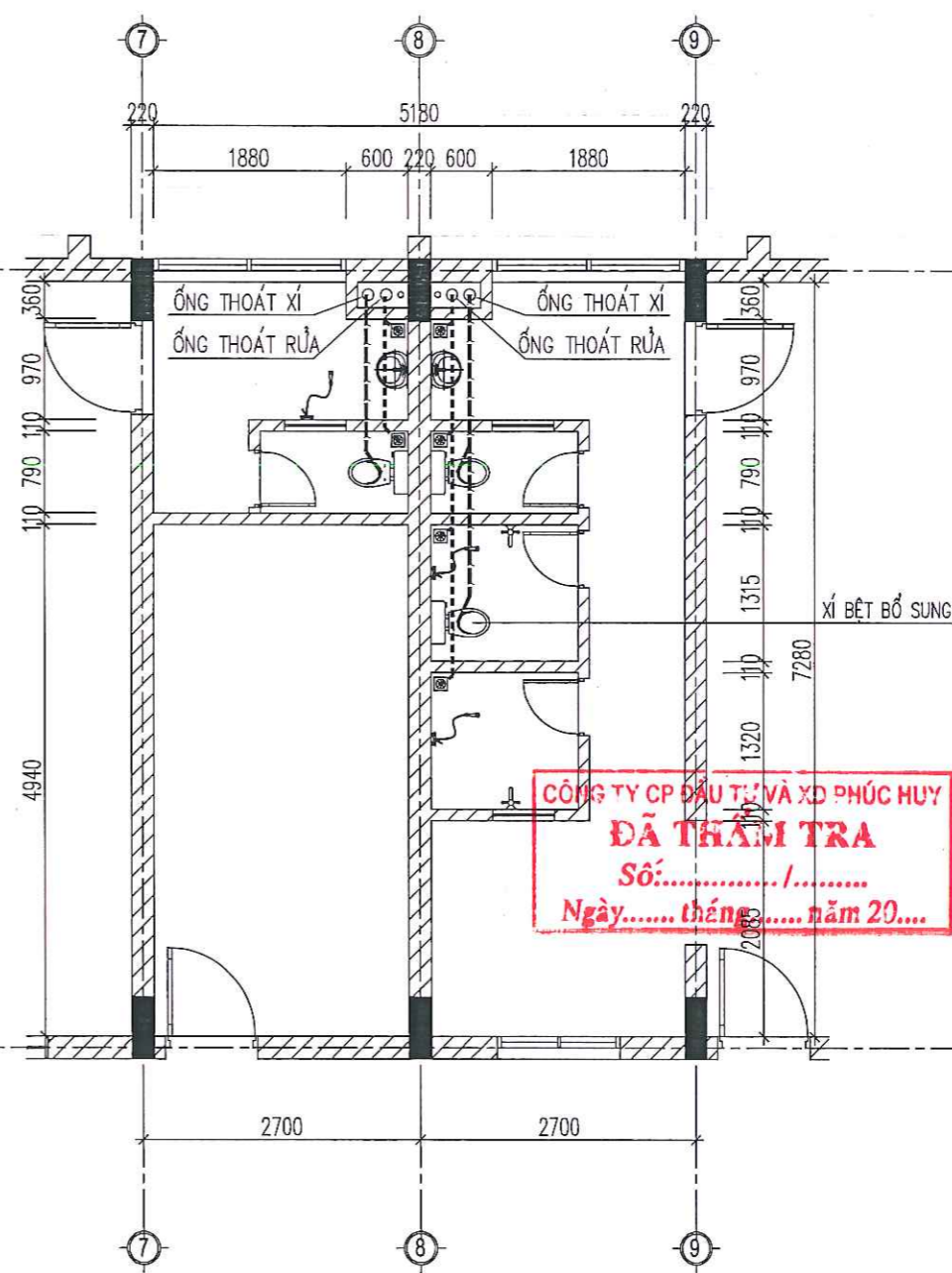

MẶT BẰNG THOÁT NƯỚC KHU VỆ SINH ĐIỂN HÌNH TẦNG 1

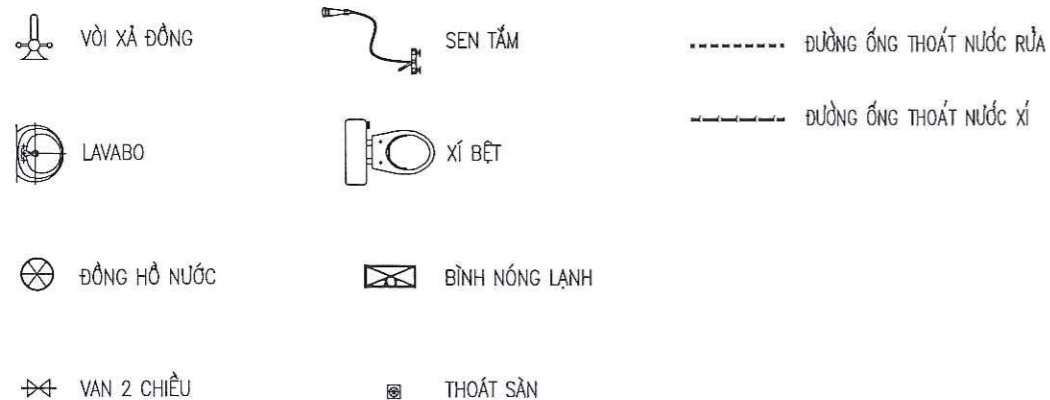

STT	THUYẾT MINH SỬA CHỮA:
1	- PHÁ DỠ 04 HỘP KỸ THUẬT TẦNG 1 TỪ NỀN ĐẾN TRẦN ĐỂ THI CÔNG LẮP ĐẶT ĐƯỜNG ỐNG CẤP-THOÁT NƯỚC, SAU ĐÓ HOÀN TRẢ THEO HIỆN TRẠNG;
2	- THAY THẾ TOÀN BỘ ĐƯỜNG ỐNG CẤP, THOÁT NƯỚC KHU VỆ SINH TOÀN NHÀ;
3	- TẬN DỤNG LẠI ĐƯỜNG ỐNG THÔNG HƠI; TẬN DỤNG 13 VÒI ĐỒNG HIỆN TRẠNG
4	
5	
6	
7	
8	
9	

HIỆU ĐÍNH			
LẦN	NGÀY	THIẾT KẾ	DUYỆT
XÂY			
TRƯỞNG			
CHỦ ĐẦU TƯ - PROJECT OWNER: ĐẠI HỌC CÔNG NGHỆ THÔNG TIN VÀ CÔNG NGHỆ VẬN TẢI ĐIA ĐIỂM: 97 LAM SƠN, ĐỒNG TÂM, TP. VINH YÊN TEL:			
TÊN CÔNG TRÌNH - PROJECT: SỬA CHỮA, CHỐNG XƯỚNG CẤP MỘT SỐ HẠNG MỤC NHÀ KÝ TÚC XÁ B2 TẠI VINH PHÚC (NAY LÀ PHÚ THỌ)			
ĐỊA ĐIỂM - LOCATION 278 LAM SƠN, ĐỒNG TÂM, TP. VINH YÊN, VINH PHÚC			
HẠNG MỤC - ITEM: SỬA CHỮA			
ĐƠN VỊ TƯ VẤN THIẾT KẾ - DESIGNED BY: CÔNG TY CỔ PHẦN ĐẦU TƯ XÂY DỰNG VIỆT TÙNG SỐ NHÀ 26 - TDP ĐỒNG MƯỚC - THỊ TRẤN HƯƠNG CANH HUYỆN BÌNH XUYỀN - TỈNH VINH PHÚC TEL: 0978.846.215 - FAX:			
GIÁM ĐỐC - DIRECTOR: CÔNG TY CỔ PHẦN ĐẦU TƯ XÂY DỰNG VIỆT TÙNG NGUYỄN VĂN LONG CHỦ NHIỆM - MAJOR:			
 KTS. NGUYỄN PHAN VINH THUẬN			
CHỦ TRÌ KS CẤP THOÁT NƯỚC: KTS. NGUYỄN PHAN VINH THUẬN			
THIẾT KẾ + VẼ - DESIGNER: KS. PHẠM TRUNG SƠN			
QUẢN LÝ KỸ THUẬT - TECHNICAL MANAGER: KS. BÙI VĂN HIỆP			
TÊN BẢN VẼ - DRAWING NAME: MB THOÁT NƯỚC			
TỶ LỆ - SCALE		BẢN VẼ SỐ - DRAWING NO	
		N-04	
HOÀN THÀNH - ACCOMPLISH		GIAI ĐOẠN - STAGE	
.../.../2026		...	

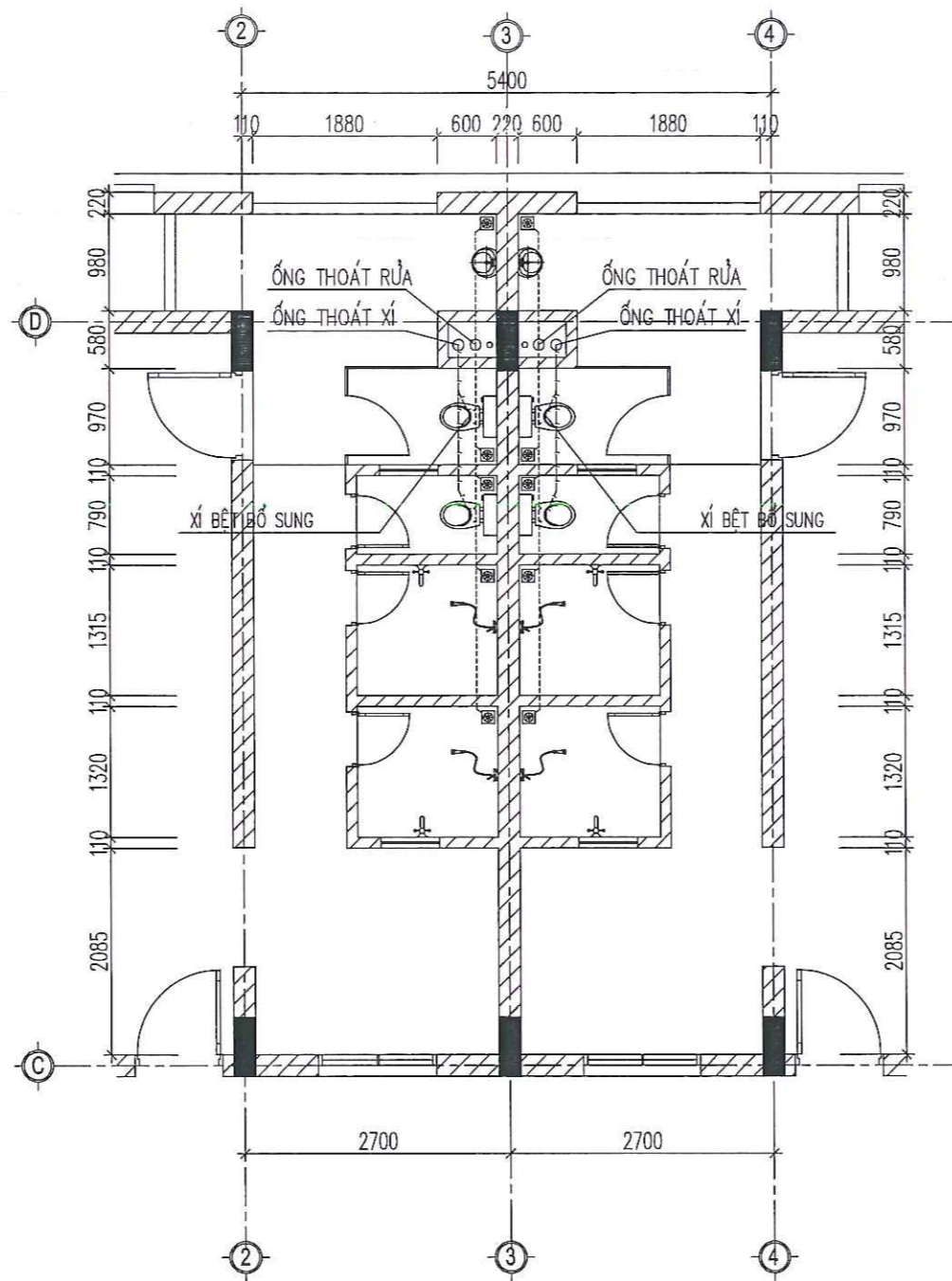

MẶT BẰNG THOÁT NƯỚC KHU VỆ SINH ĐIỂN HÌNH TẦNG 2,3,4,5

CÔNG TY CP ĐẦU TƯ VÀ XD PHÚC HUY
 ĐÃ THẨM TRA
 Số:...../.....
 Ngày..... tháng..... năm 20....

- Vòi xả đồng
- LAVABO
- ĐỒNG HỒ NƯỚC
- VAN 2 CHIỀU
- SEN TẮM
- XÍ BÊT
- BÌNH NÓNG LẠNH
- THOÁT SÀN
- ĐƯỜNG ỐNG THOÁT NƯỚC RỬA
- ĐƯỜNG ỐNG THOÁT NƯỚC XÍ

STT	THUYẾT MINH SỬA CHỮA:
1	- PHÁ DỠ 04 HỘP KỸ THUẬT TẦNG 1 TỪ NỀN ĐẾN TRẦN ĐỂ THI CÔNG LẮP ĐẶT ĐƯỜNG ỐNG CẤP-THOÁT NƯỚC, SAU ĐÓ HOÀN TRẢ THEO HIỆN TRẠNG;
2	- ĐỤC 04 LỖ HỘP KỸ THUẬT 30X30CM CAO ĐỘ H+0.5M CÁC TẦNG 2 ĐẾN 5 ĐỂ THI CÔNG LẮP ĐẶT ĐƯỜNG ỐNG CẤP NƯỚC, SAU ĐÓ XÂY, TRÁT, SƠN LẠI;
3	- THAY THẾ TOÀN BỘ ĐƯỜNG ỐNG CẤP, THOÁT NƯỚC KHU VỆ SINH TOÀN NHÀ;
4	- TẬN DỤNG LẠI ĐƯỜNG ỐNG THÔNG HƠI; TẬN DỤNG 13 VÒI ĐỒNG HIỆN TRẠNG
5	
6	
7	
8	
9	

HIỆU ĐÍNH			
LẤY	NGÀY	THIẾT KẾ	DUYỆT
			
CHỦ ĐẦU TƯ - PROJECT OWNER: CÔNG TY CỔ PHẦN ĐẦU TƯ VÀ XÂY DỰNG VIỆT TÙNG ĐỊA ĐIỂM: 278 LAM SƠN, ĐỒNG TÂM, TP. VINH YÊN, VINH PHÚC TEL:			
TÊN CÔNG TRÌNH - PROJECT: SỬA CHỮA, CHỐNG XƯỚNG CẤP MỘT SỐ HANG MỤC NHÀ KÝ TỨC XÁ B2 TẠI VINH PHÚC (NAY LÀ PHÚ THỌ)			
ĐỊA ĐIỂM - LOCATION 278 LAM SƠN, ĐỒNG TÂM, TP. VINH YÊN, VINH PHÚC			
HẠNG MỤC - ITEM: SỬA CHỮA			
ĐƠN VỊ TƯ VẤN THIẾT KẾ - DESIGNED BY :  CÔNG TY CỔ PHẦN ĐẦU TƯ XÂY DỰNG VIỆT TÙNG SỐ NHÀ 26 - TDP ĐỒNG MÚP - THỊ TRẤN HƯƠNG CANH HUYỆN BÌNH XUYỀN - TỈNH VINH PHÚC TEL: 0978.846.216 - FAX:			
GIÁM ĐỐC - DIRECTOR: CÔNG TY CỔ PHẦN ĐẦU TƯ XÂY DỰNG VIỆT TÙNG  NGUYỄN VĂN LONG			
CHỦ NHIỆM - MAJOR :  KTS. NGUYỄN PHAN VINH THUẬN			
CHỦ TRÌ KS CẤP THOÁT NƯỚC:  KTS. NGUYỄN PHAN VINH THUẬN			
THIẾT KẾ + VẼ - DESIGNER:  KS: PHẠM TRUNG SƠN			
QUẢN LÝ KỸ THUẬT - TECHNICAL MANAGER:  KS: BÙI VĂN HIỆP			
TÊN BẢN VẼ - DRAWING NAME: MB THOÁT NƯỚC			
TỶ LỆ - SCALE		BẢN VẼ SỐ - DRAWING NO	
		N-05	
HOÀN THÀNH - ACCOMPLISH		GIAI ĐOẠN - STAGE	
.../.../2026		...	

SƠ ĐỒ KHÔNG GIAN CẤP NƯỚC TOÀN NHÀ

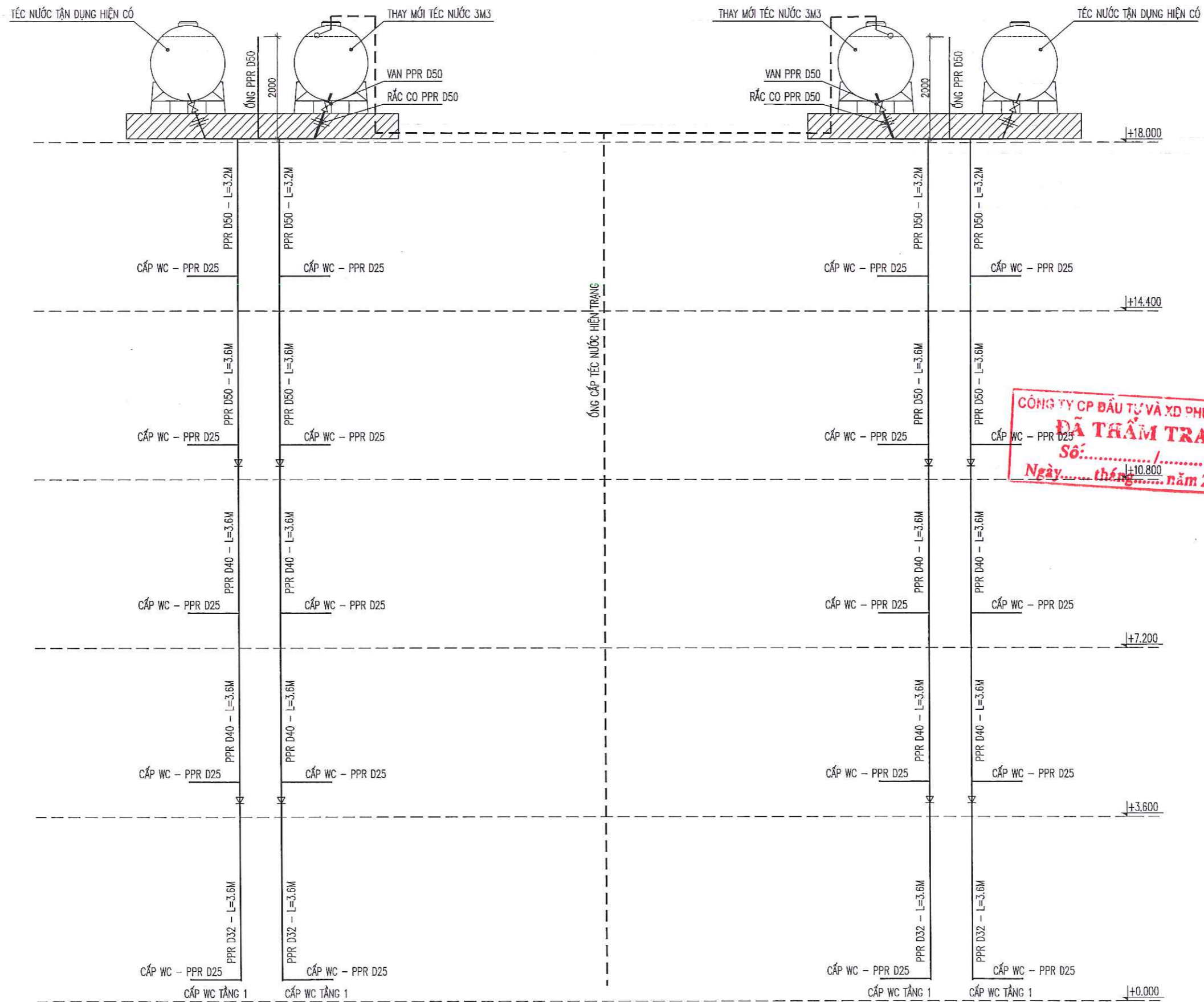

- ⌵ VAN 2 CHIỀU
- ⌵ RẮC CỎ PPR
- ⌵ CÓN THU PPR

THUYẾT MINH SỬA CHỮA:

- THAY THỂ TOÀN BỘ ĐƯỜNG ỐNG CẤP, THOÁT NƯỚC KHU VỆ SINH TOÀN NHÀ;
- TẬN DỤNG LẠI ĐƯỜNG ỐNG THÔNG HƠI;
- TẬN DỤNG ĐƯỜNG ỐNG CẤP NƯỚC LÊN TẾC HIỆN TRẠNG

HIỆU ĐÍNH			
LẦN	NGÀY	THIẾT KẾ	DUYỆT
			
CHỦ ĐẦU TƯ - PROJECT OWNER: TRƯỜNG ĐẠI HỌC CÔNG NGHỆ GIAO THÔNG VÀ TÀI ĐỊA ĐIỂM: 278 LAM SƠN, ĐỒNG TÂM, TP. VINH YÊN TEL:			
TÊN CÔNG TRÌNH - PROJECT: SỬA CHỮA, CHỐNG XUỐNG CẤP MỘT SỐ HẠNG MỤC NHÀ KÝ TÚC XÁ B2 TẠI VINH PHÚC (NAY LÀ PHÚ THỌ)			
ĐỊA ĐIỂM - LOCATION: 278 LAM SƠN, ĐỒNG TÂM, TP. VINH YÊN, VINH PHÚC			
HẠNG MỤC - ITEM: SỬA CHỮA			
ĐƠN VỊ TƯ VẤN THIẾT KẾ - DESIGNED BY:  CÔNG TY CỔ PHẦN ĐẦU TƯ XÂY DỰNG VIỆT TÙNG SỐ NHÀ 26 - TDP ĐỒNG MÚC - THỊ TRẤN HƯƠNG CANH HUYỆN BÌNH XUYỀN - TỈNH VINH PHÚC TEL: 0978.846.215 - FAX:			
GIÁM ĐỐC - DIRECTOR:  CÔNG TY CỔ PHẦN ĐẦU TƯ XÂY DỰNG VIỆT TÙNG NGUYỄN VĂN LONG CHỦ NHIỆM - MAJOR:  KTS. NGUYỄN PHAN VINH THUẬN			
CHUỖ TRỊ KS CẤP THOÁT NƯỚC:  KTS. NGUYỄN PHAN VINH THUẬN			
THIẾT KẾ + VẼ - DESIGNER:  KS. PHẠM TRUNG SƠN			
QUẢN LÝ KỸ THUẬT - TECHNICAL MANAGER:  KS. BÙI VĂN HIỆP			
TÊN BẢN VẼ - DRAWING NAME: SƠ ĐỒ KHÔNG GIAN			
TỶ LỆ - SCALE		BẢN VẼ SỐ - DRAWING NO	
		N-06	
HOÀN THÀNH - ACCOMPLISH		GIAI ĐOẠN - STAGE	
.../.../2026		...	

SƠ ĐỒ KHÔNG GIAN THOÁT NƯỚC RỬA

SƠ ĐỒ KHÔNG GIAN THOÁT NƯỚC XÍ

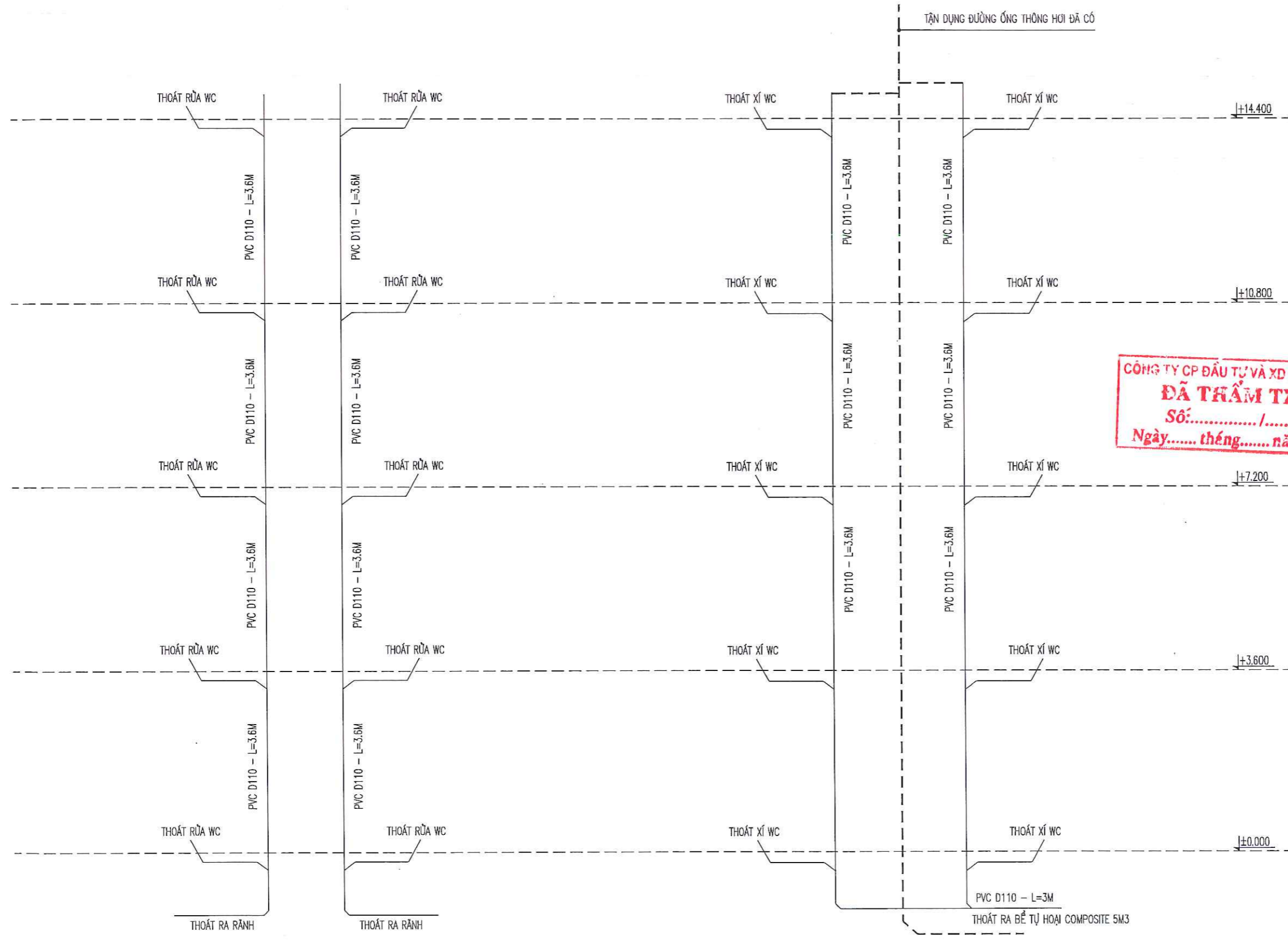

CÔNG TY CP ĐẦU TƯ VÀ XD PHÚC HUY
ĐÃ THẨM TRA
 Số:...../.....
 Ngày..... tháng..... năm 20....

HIỆU DÍNH			
LẤY	NGÀY	THIẾT KẾ	DUYỆT
CHỦ ĐẦU TƯ - PROJECT OWNER: TRƯỜNG ĐẠI HỌC CÔNG NGHỆ GIAO THÔNG VẬN TẢI ĐỊA ĐIỂM: 278 LAM SƠN, ĐỒNG TÂM, TP. VINH YÊN, VINH PHÚC TEL:.....			
TÊN CÔNG TRÌNH - PROJECT: SỬA CHỮA, CHỐNG XƯỚNG CẤP MỘT SỐ HẠNG MỤC NHÀ KÝ TỨC XÃ B2 TẠI VINH PHÚC (NAY LÀ PHÚ THỌ)			
ĐỊA ĐIỂM - LOCATION: 278 LAM SƠN, ĐỒNG TÂM, TP. VINH YÊN, VINH PHÚC			
HẠNG MỤC - ITEM: SỬA CHỮA			
ĐƠN VỊ TƯ VẤN THIẾT KẾ - DESIGNED BY: CÔNG TY CỔ PHẦN ĐẦU TƯ XÂY DỰNG VIỆT TÙNG SỐ NHÀ 26 - TDP ĐỒNG MƯỚC - THỊ TRẤN HƯƠNG CANH HUYỆN BÌNH XUYỀN - TỈNH VINH PHÚC TEL: 0978.846.215 - FAX:.....			
GIÁM ĐỐC - DIRECTOR: CÔNG TY CỔ PHẦN ĐẦU TƯ XÂY DỰNG VIỆT TÙNG NGUYỄN VĂN LONG			
CHỦ NHIỆM - MAJOR: KTS. NGUYỄN PHAN VINH THUẬN			
CHỦ TRÌ KS CẤP THOÁT NƯỚC: KTS. NGUYỄN PHAN VINH THUẬN			
THIẾT KẾ + VẼ - DESIGNER: KS: PHẠM TRUNG SƠN			
QUẢN LÝ KỸ THUẬT - TECHNICAL MANAGER: KS: BÙI VĂN HIỆP			
TÊN BẢN VẼ - DRAWING NAME: SƠ ĐỒ KHÔNG GIAN			
TỶ LỆ - SCALE		BẢN VẼ SỐ - DRAWING NO	
		N-07	
HOÀN THÀNH - ACCOMPLISH		GIẢI ĐOẠN - STAGE	
...../...../2026		...	

THUYẾT MINH SỬA CHỮA:
 - THAY THẾ TOÀN BỘ ĐƯỜNG ỐNG CẤP, THOÁT NƯỚC KHU VỆ SINH TOÀN NHÀ;
 - TẬN DỤNG LẠI ĐƯỜNG ỐNG THÔNG HƠI;

SƠ ĐỒ KHÔNG GIAN CẤP NƯỚC 01 PHÒNG WC ĐIỂN HÌNH - TẦNG 1

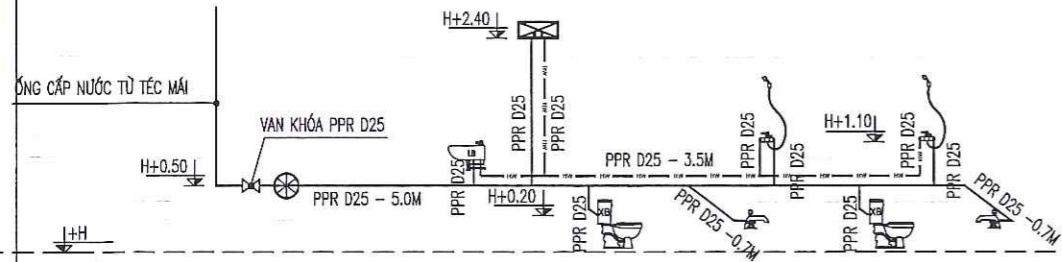

SƠ ĐỒ KHÔNG GIAN CẤP NƯỚC 01 PHÒNG WC ĐIỂN HÌNH - TẦNG 2

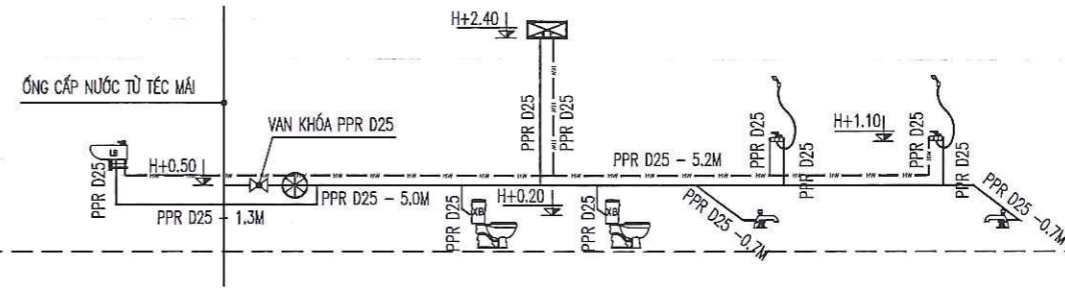

SƠ ĐỒ KHÔNG GIAN THOÁT NƯỚC XÍ KHU WC ĐIỂN HÌNH - TẦNG 1

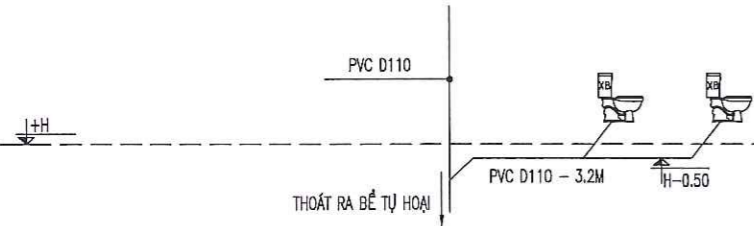

SƠ ĐỒ KHÔNG GIAN THOÁT NƯỚC XÍ KHU WC ĐIỂN HÌNH - TẦNG 2

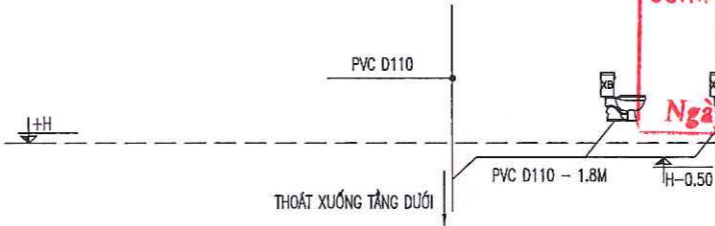

CÔNG TY CP ĐẦU TƯ VÀ XD PHÚC HUY
ĐÃ THẨM TRA
 Số: /
 Ngày: tháng năm 20....

SƠ ĐỒ KHÔNG GIAN THOÁT NƯỚC RỬA KHU WC ĐIỂN HÌNH - TẦNG 1

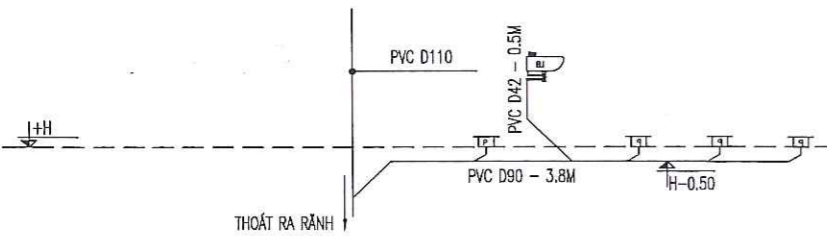

SƠ ĐỒ KHÔNG GIAN THOÁT NƯỚC RỬA KHU WC ĐIỂN HÌNH - TẦNG 2

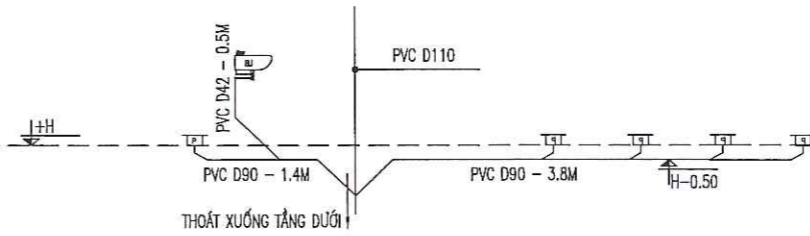

- | | | |
|-----------------|----------------|--------------|
| CHẬU RỬA LAVABO | BÌNH NÓNG LẠNH | VAN 2 CHIỀU |
| PHẪU THU SÀN | VỒI XÁ ĐỒNG | ĐỒNG HỒ NƯỚC |
| SEN TẮM | | |

THUYẾT MINH SỬA CHỮA:

- THAY THẾ TOÀN BỘ ĐƯỜNG ỚNG CẤP, THOÁT NƯỚC KHU VỆ SINH TOÀN NHÀ;
- TẬN DỤNG LẠI ĐƯỜNG ỚNG THÔNG HƠI;

HIỆU ĐÍNH			
LẦN	NGÀY	THIẾT KẾ	DUYỆT
CHỦ ĐẦU TƯ - PROJECT OWNER: TRƯỜNG ĐẠI HỌC CÔNG NGHỆ GIAO THÔNG VẬN TẢI ĐỊA ĐIỂM: 278 LAM SƠN, ĐỒNG TÂM, TP. VINH YÊN			
TÊN CÔNG TRÌNH - PROJECT: SỬA CHỮA, CHỐNG XUỐNG CẤP MỘT SỐ HẠNG MỤC NHÀ KÝ TỨC XÁ B2 TẠI VINH PHÚC (NAY LÀ PHÚ THỌ)			
ĐỊA ĐIỂM - LOCATION: 278 LAM SƠN, ĐỒNG TÂM, TP. VINH YÊN, VINH PHÚC			
HẠNG MỤC - ITEM: SỬA CHỮA			
ĐƠN VỊ TƯ VẤN THIẾT KẾ - DESIGNED BY : CÔNG TY CỔ PHẦN ĐẦU TƯ XÂY DỰNG VIỆT TÙNG SỐ NHÀ 26 - TDP ĐỒNG MƯỚP - THỊ TRẤN HƯƠNG CANH HUYỆN BÌNH XUYỀN - TỈNH VINH PHÚC TEL: 0978.846.215 - FAX:			
GIÁM ĐỐC - DIRECTOR: CÔNG TY CỔ PHẦN ĐẦU TƯ XÂY DỰNG VIỆT TÙNG NGUYỄN VĂN LONG			
CHỦ NHIỆM - MAJOR: KTS. NGUYỄN PHAN VINH THUẬN			
CHỦ TRÌ KS CẤP THOÁT NƯỚC: KTS. NGUYỄN PHAN VINH THUẬN			
THIẾT KẾ + VẼ - DESIGNER: KS: PHẠM TRUNG SƠN			
QUẢN LÝ KỸ THUẬT - TECHNICAL MANAGER: KS: BÙI VĂN HIỆP			
TÊN BẢN VẼ - DRAWING NAME: SƠ ĐỒ KHÔNG GIAN			
TỶ LỆ - SCALE		BẢN VẼ SỐ - DRAWING NO	
		N-08	
HOÀN THÀNH - ACCOMPLISH		GIAI ĐOẠN - STAGE	
.../.../2026		...	

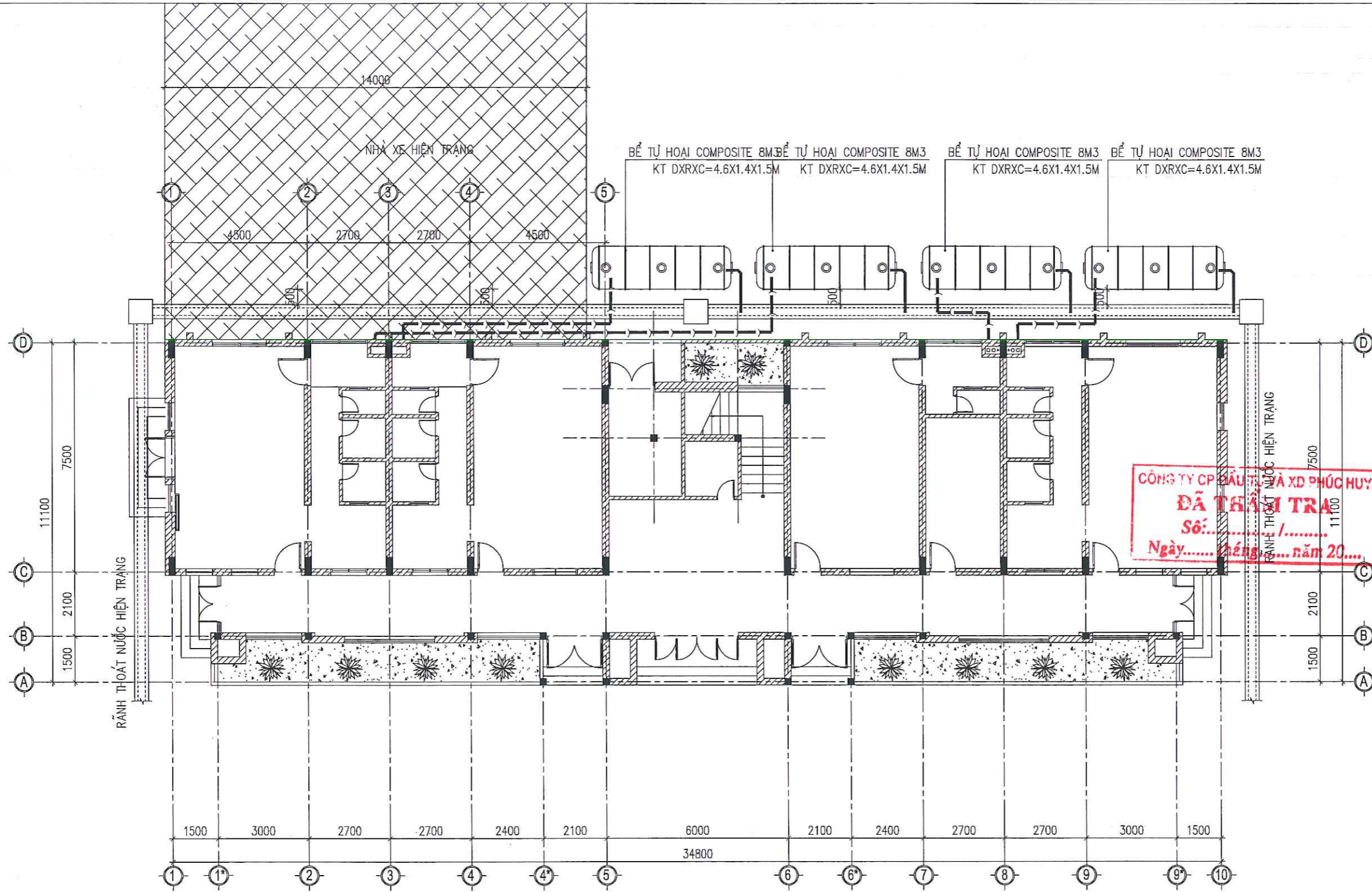

MẶT BẰNG THOÁT NƯỚC NGOÀI NHÀ

- ĐƯỜNG ỐNG THOÁT NƯỚC RỬA RA RĂNG (PVC D110)
- ←←← ĐƯỜNG ỐNG THOÁT NƯỚC XÍ VÀO BỂ TỰ HOẠI (PVC D110)
- ĐƯỜNG ỐNG THOÁT NƯỚC TỪ BỂ TỰ HOẠI RA RĂNG (PVC D110)

HIỆU ĐÍNH			
LẦN	NGÀY	THIẾT KẾ	DUYỆT
XÂY			
TÊN CÔNG TRÌNH - PROJECT: SỬA CHỮA, CHỐNG XƯỚNG CẤP MỘT SỐ HẠNG MỤC NHÀ KÝ TÚC XÁ B2 TẠI VINH PHÚC (NAY LÀ PHÚ THỌ)			
ĐỊA ĐIỂM - LOCATION: 278 LAM SƠN, ĐỒNG TÂM, TP. VINH YÊN, VINH PHÚC			
HẠNG MỤC - ITEM: SỬA CHỮA			
ĐƠN VỊ TƯ VẤN THIẾT KẾ - DESIGNED BY: CÔNG TY CỔ PHẦN ĐẦU TƯ XÂY DỰNG VIỆT TUNG SỐ NHÀ 26 - TDP ĐỒNG MÚP - THỊ TRẤN HƯƠNG CANH HUYỆN BÌNH XUYỀN - TỈNH VINH PHÚC TEL: 0978.846.216 - FAX:			
GIÁM ĐỐC - DIRECTOR: CÔNG TY CỔ PHẦN ĐẦU TƯ XÂY DỰNG VIỆT TUNG NGUYỄN VĂN LONG CHỦ NHIỆM - MAJOR:			
 KTS. NGUYỄN PHAN VINH THUẬN			
CHỦ TRÌ KS CẤP THOÁT NƯỚC: KTS. NGUYỄN PHAN VINH THUẬN			
THIẾT KẾ + VẼ - DESIGNER: KS. PHẠM TRUNG SƠN			
QUẢN LÝ KỸ THUẬT - TECHNICAL MANAGER: KS. BÙI VĂN HIỆP			
TÊN BẢN VẼ - DRAWING NAME: MẶT BẰNG THOÁT NƯỚC NGOÀI NHÀ			
TỶ LỆ - SCALE		BẢN VẼ SỐ - DRAWING NO N-09	
HOÀN THÀNH - ACCOMPLISH .../.../2026		GIẢI ĐOẠN - STAGE ...	

CÔNG TY CP ĐẦU TƯ XD PHÚC HUY
ĐÃ THẨM TRA
 Số:...../.....
 Ngày..... tháng..... năm 20....

M.S.D.N: 2500568179
 CÔNG TY CỔ PHẦN
 ĐẦU TƯ XÂY DỰNG
VIỆT TUNG
 H. BÌNH XUYỀN - T. VINH PHÚC

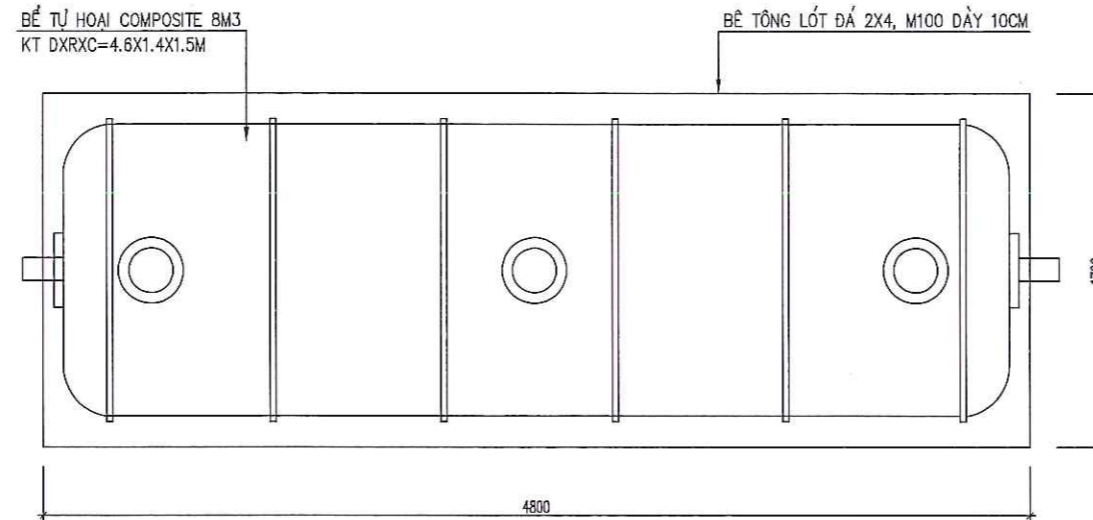

MẶT BẰNG BỂ TỰ HOẠI

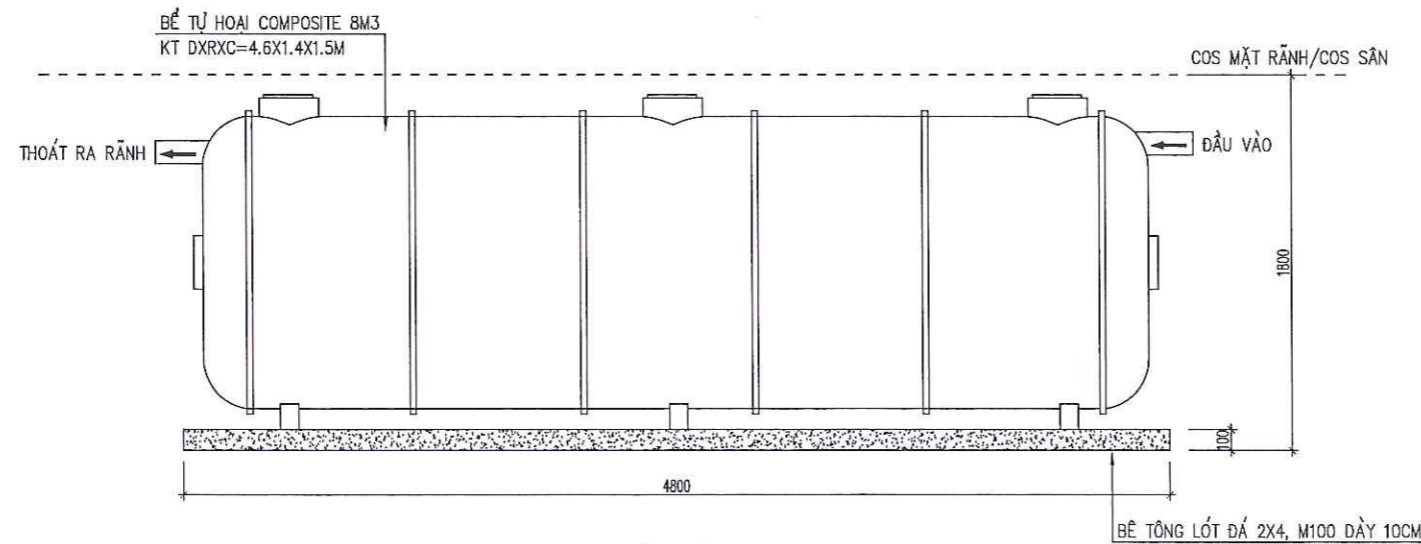

MẶT ĐỨNG

CÔNG TY CP ĐẦU TƯ VÀ XD PHÚC HUY
ĐÃ THẨM TRA
 Số:...../.....
 Ngày..... tháng..... năm 20...

HIỆU DÍNH			
LẤN	NGÀY	THIẾT KẾ	DUYỆT
			
CHỦ ĐẦU TƯ - PROJECT OWNER: CÔNG TY CỔ PHẦN ĐẦU TƯ VÀ XÂY DỰNG VIỆT TÙNG ĐỊA ĐIỂM: 278 LAM SƠN, ĐỒNG TÂM, TP. VINH YÊN, VINH PHÚC			
TÊN CÔNG TRÌNH - PROJECT: SỬA CHỮA, CHỐNG XUỐNG CẤP MỘT SỐ HẠNG MỤC NHÀ KÝ TÚC XÁ B2 TẠI VINH PHÚC (NAY LÀ PHÚ THỌ)			
ĐỊA ĐIỂM - LOCATION: 278 LAM SƠN, ĐỒNG TÂM, TP. VINH YÊN, VINH PHÚC			
HẠNG MỤC - ITEM: SỬA CHỮA			
ĐƠN VỊ TƯ VẤN THIẾT KẾ - DESIGNED BY:  CÔNG TY CỔ PHẦN ĐẦU TƯ XÂY DỰNG VIỆT TÙNG SỐ NHÀ 26 - TDP ĐỒNG MƯỜP - THỊ TRẤN HƯƠNG CANH HUYỆN BÌNH XUYỀN - TỈNH VINH PHÚC TEL: 0978.846.215 - FAX:			
GIÁM ĐỐC - DIRECTOR:  NGUYỄN VĂN LONG CHỨC NHIỆM MAJOR: KTS. NGUYỄN PHAN VINH THUẬN			
CHỦ TRÌ KS. CẤP THOÁT NƯỚC: KTS. NGUYỄN PHAN VINH THUẬN			
THIẾT KẾ + VẼ - DESIGNER: KS: PHẠM TRUNG SƠN			
QUẢN LÝ KỸ THUẬT - TECHNICAL MANAGER: KS: BÙI VĂN HIỆP			
TÊN BẢN VẼ - DRAWING NAME: CHI TIẾT			
TỶ LỆ - SCALE		BẢN VẼ SỐ - DRAWING NO	
		N-10	
HOÀN THÀNH - ACCOMPLISH		GIẢI ĐOẠN - STAGE	
.../.../2026		...	

CHI TIẾT CHẬU RỬA

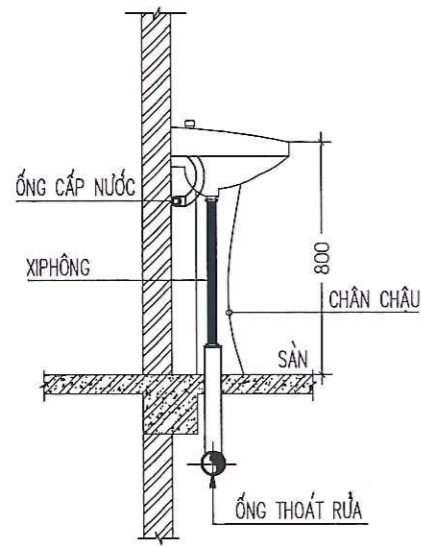
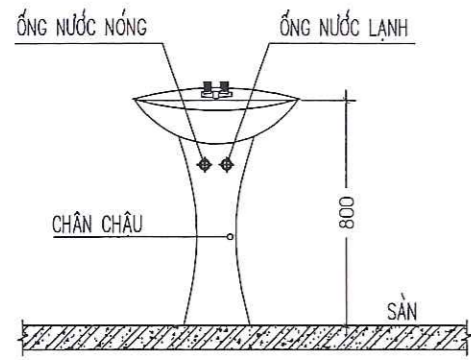

CHI TIẾT PHỄU THU SÀN

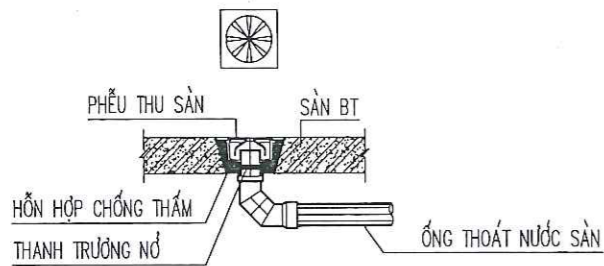

CHI TIẾT XÍ BỆT

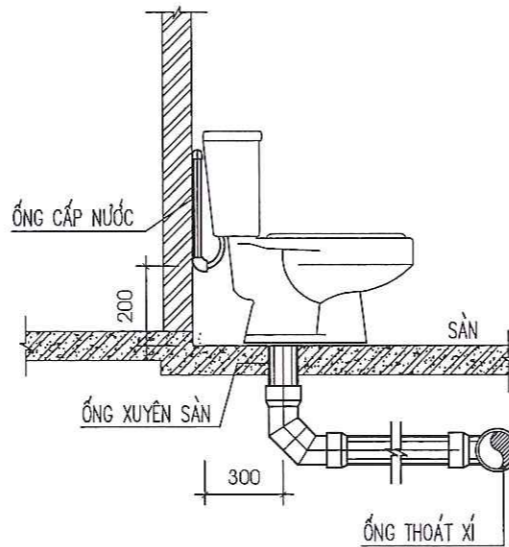
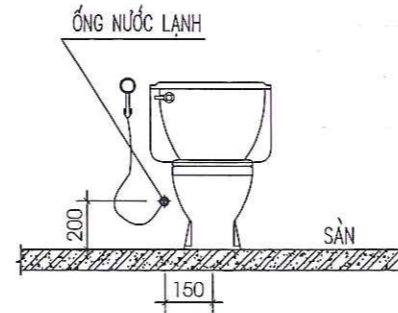

CHI TIẾT THOÁT NƯỚC MÁI

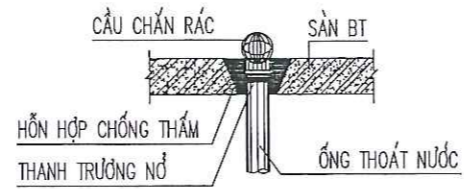

CHI TIẾT LẮP ỐNG TRONG HỘP KỸ THUẬT

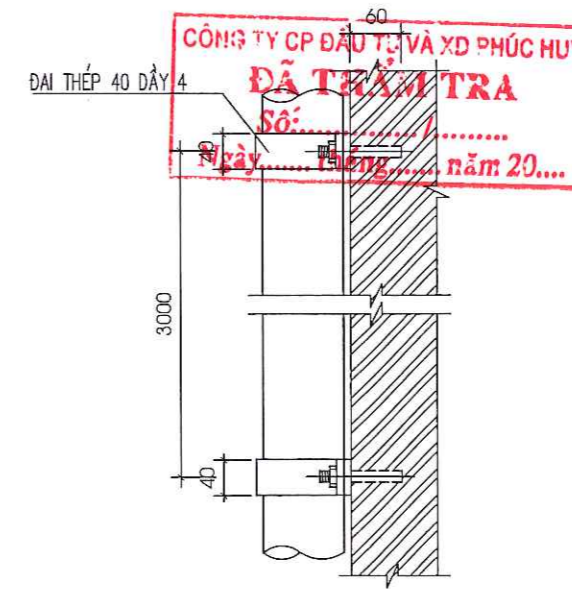
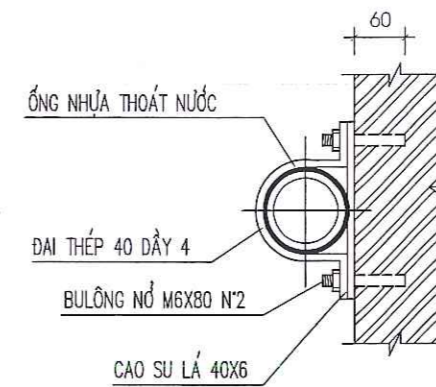

HIỆU ĐÍNH			
LẦN	NGÀY	THIẾT KẾ	DUYỆT
	XẤY		
TRƯỜNG ĐẠI HỌC CÔNG NGHỆ GIAO THÔNG VẬN TẢI CHỦ ĐẦU TƯ - PROJECT OWNER TRƯỜNG ĐẠI HỌC CÔNG NGHỆ GIAO THÔNG VẬN TẢI ĐỊA ĐIỂM: 278 LAM SƠN, ĐỒNG TÂM, TP. VINH YÊN, VINH PHÚC TEL:			
TÊN CÔNG TRÌNH - PROJECT:			
SỬA CHỮA, CHỐNG XUỐNG CẤP MỘT SỐ HANG MỤC NHÀ KÝ TÚC XÁ B2 TẠI VINH PHÚC (NAY LÀ PHÚ THỌ)			
ĐỊA ĐIỂM - LOCATION			
278 LAM SƠN, ĐỒNG TÂM, TP. VINH YÊN, VINH PHÚC			
HẠNG MỤC - ITEM:			
SỬA CHỮA			
ĐƠN VỊ TƯ VẤN THIẾT KẾ - DESIGNED BY :			
 CÔNG TY CỔ PHẦN ĐẦU TƯ XÂY DỰNG VIỆT TÙNG SỐ NHÀ 26 - TDP ĐỒNG MƯỜI - THỊ TRẤN HƯƠNG CANH HUYỆN BÌNH XUYỀN - TỈNH VINH PHÚC TEL: 0978.846.215 - FAX:			
GIÁM ĐỐC - DIRECTOR:			
 NGUYỄN VĂN LONG			
CHỦ NHIỆM - MAJOR:			
 KTS. NGUYỄN PHAN VINH THUẬN			
CHỦ TRÌ KS CẤP THOÁT NƯỚC:			
 KTS. NGUYỄN PHAN VINH THUẬN			
THIẾT KẾ + VẼ - DESIGNER:			
 KS: PHẠM TRUNG SƠN			
QUẢN LÝ KỸ THUẬT - TECHNICAL MANAGER:			
 KS: BÙI VĂN HIỆP			
TÊN BẢN VẼ - DRAWING NAME:			
CHI TIẾT			
TỶ LỆ - SCALE	BẢN VẼ SỐ - DRAWING NO		
	N-11		
HOÀN THÀNH - ACCOMPLISH	GIAI ĐOẠN - STAGE		
.../.../2026	...		

THỐNG KÊ VẬT TƯ CẤP THOÁT NƯỚC

PHẦN THIẾT BỊ

STT	TÊN GỌI - QUY CÁCH	ĐƠN VỊ	SỐ LƯỢNG
1	XÍ BÊT + VÔI XỊT RỬA	TRỌN BỘ	39
2	CHẬU RỬA LAVABO + CHÂN CHẬU + XI PHÒNG	TRỌN BỘ	36
3	VÔI RỬA CHẬU LAVABO	TRỌN BỘ	36
4	CƯƠNG SƠI	TRỌN BỘ	36
5	VÔI SEN TẮM	TRỌN BỘ	39
6	VÔI XẢ ĐỒNG	CÁI	25
7	BỂ TỰ HOẠI COMPOSITE 8M3	CÁI	04
8	ĐỒNG HỒ NƯỚC	CÁI	20
9	BỒN NƯỚC INOX NGANG 3M3	CÁI	01
10			

PHẦN THOÁT NƯỚC

STT	TÊN GỌI - QUY CÁCH	ĐƠN VỊ	SỐ LƯỢNG
	KHU VỰC WC		
1	ỐNG U.PVC DN 110	M	120
2	ỐNG U.PVC DN 90	M	108
3	ỐNG U.PVC DN 42	M	30
4	CHÉCH 45° DN: 110	CÁI	140
5	Y PVC DN: 110	CÁI	30
6	Y THU PVC DN: 110/90	CÁI	10
7	CHÉCH 45° DN: 90	CÁI	80
8	Y PVC DN: 90	CÁI	36
9	CỒN THU PVC DN: 90/42	CÁI	36
10	PHỄU THOÁT SÀN D90	CÁI	04
	THOÁT NƯỚC MÁI		
1	ỐNG U.PVC DN 110	M	152
2	CÚT PVC DN 110	M	16
3	CẦU CHẮN RÁC D110	CÁI	08
4			
5			

PHẦN CẤP NƯỚC SINH HOẠT

STT	VẬT LIỆU VÀ QUY CÁCH	ĐƠN VỊ	KHỐI LƯỢNG
1	ỐNG PPR Ø50	M	73
2	ỐNG PPR Ø40	M	29
3	ỐNG PPR Ø32	M	15
4	ỐNG PPR Ø25	M	420
5	CÚT PPR D50	CÁI	06
6	TÊ PPR D50	CÁI	05
7	TÊ THU PPR D50/25	CÁI	08
8	CỒN THU PPR D50/40	CÁI	04
9	CỒN THU PPR D40/32	CÁI	04
10	TÊ THU PPR D40/25	CÁI	08
11	CÚT PPR D32-25	CÁI	04
12	TÊ PPR D25	CÁI	196
13	CÚT PPR D25	CÁI	92
14	CÚT REN PPR D25	CÁI	272
15	VAN KHÓA PPR D25	CÁI	20
16	VAN KHÓA PPR D50	CÁI	09
17	RẮC CỎ PPR D50	CÁI	05
18			
19			
20			

GHI CHÚ:

- ĐƯỜNG ỚNG CẤP NƯỚC KHU WC ĐI NGOÀI TƯỜNG CÁCH SÀN 0.5M
- ĐỘ DỐC ĐƯỜNG ỚNG THOÁT I=2%
- ĐƯỜNG ỚNG THOÁT NƯỚC ĐI DƯỚI SÀN KHU VỆ SINH
- CHỐNG THẤM VỊ TRÍ CỔ ỚNG CẤP THOÁT NƯỚC DƯỚI SÀN
- TUÂN THỦ THEO ĐÚNG CÁC TIÊU CHUẨN, QUY CHUẨN THI CÔNG HIỆN HÀNH
- KHI THI CÔNG CẦN XÁC ĐỊNH LẠI KHOẢNG CÁCH GIỮA CÁC THIẾT BỊ ĐỂ CẮT ỚNG CHO CHÍNH XÁC

HIỆU ĐÍNH

LẦN	NGÀY	THIẾT KẾ	DUYỆT

TRƯỜNG

CHỦ ĐẦU TƯ - PROJECT OWNER:
TRƯỜNG ĐẠI HỌC CÔNG NGHỆ
GIÁO DƯỠNG VĂN TÀI
ĐỊA ĐIỂM: 278 LAM SƠN, ĐỒNG TÂM, TP. VINH YÊN
TEL:

TÊN CÔNG TRÌNH - PROJECT:

SỬA CHỮA, CHỐNG XUỐNG CẤP
MỘT SỐ HẠNG MỤC NHÀ KÝ TỨC XÁ B2
TẠI VINH PHÚC (NAY LÀ PHÚ THỌ)

ĐỊA ĐIỂM - LOCATION

278 LAM SƠN, ĐỒNG TÂM, TP. VINH YÊN, VINH PHÚC

HẠNG MỤC - ITEM:

SỬA CHỮA

ĐƠN VỊ TƯ VẤN THIẾT KẾ - DESIGNED BY:



CÔNG TY CỔ PHẦN ĐẦU TƯ XÂY DỰNG
VIỆT TÙNG

SỐ NHÀ 26 - TDP ĐỒNG MƯỚP - THỊ TRẤN HƯƠNG CANH
HUYỆN BÌNH XUYỀN - TỈNH VINH PHÚC
TEL: 0978.846.215 - FAX:

GIÁM ĐỐC - DIRECTOR:

CÔNG TY
CỔ PHẦN
ĐẦU TƯ XÂY DỰNG
VIỆT TÙNG
NGUYỄN VĂN LONG

CHỦ NHIỆM - MAJOR:

KTS. NGUYỄN PHAN VINH THUẬN

CHỦ TRÌ
KS CẤP THOÁT NƯỚC:

KTS. NGUYỄN PHAN VINH THUẬN

THIẾT KẾ + VẼ - DESIGNER:

KS: PHẠM TRUNG SƠN

QUẢN LÝ KỸ THUẬT - TECHNICAL MANAGER:

KS: BÙI VĂN HIỆP

TÊN BẢN VẼ - DRAWING NAME:

CHI TIẾT

TỶ LỆ - SCALE

BẢN VẼ SỐ - DRAWING NO

N-12

HOÀN THÀNH - ACCOMPLISH

GIẢI ĐOẠN - STAGE

.../.../2026

...

II HẠNG MỤC: SỬA CHỮA PHÒNG TRỰC 101

CÔNG TY ĐẦU TƯ VÀ XÂY DỰNG
ĐÃ THẨM TRA

Số:...../.....

Ngày..... tháng..... năm 20....



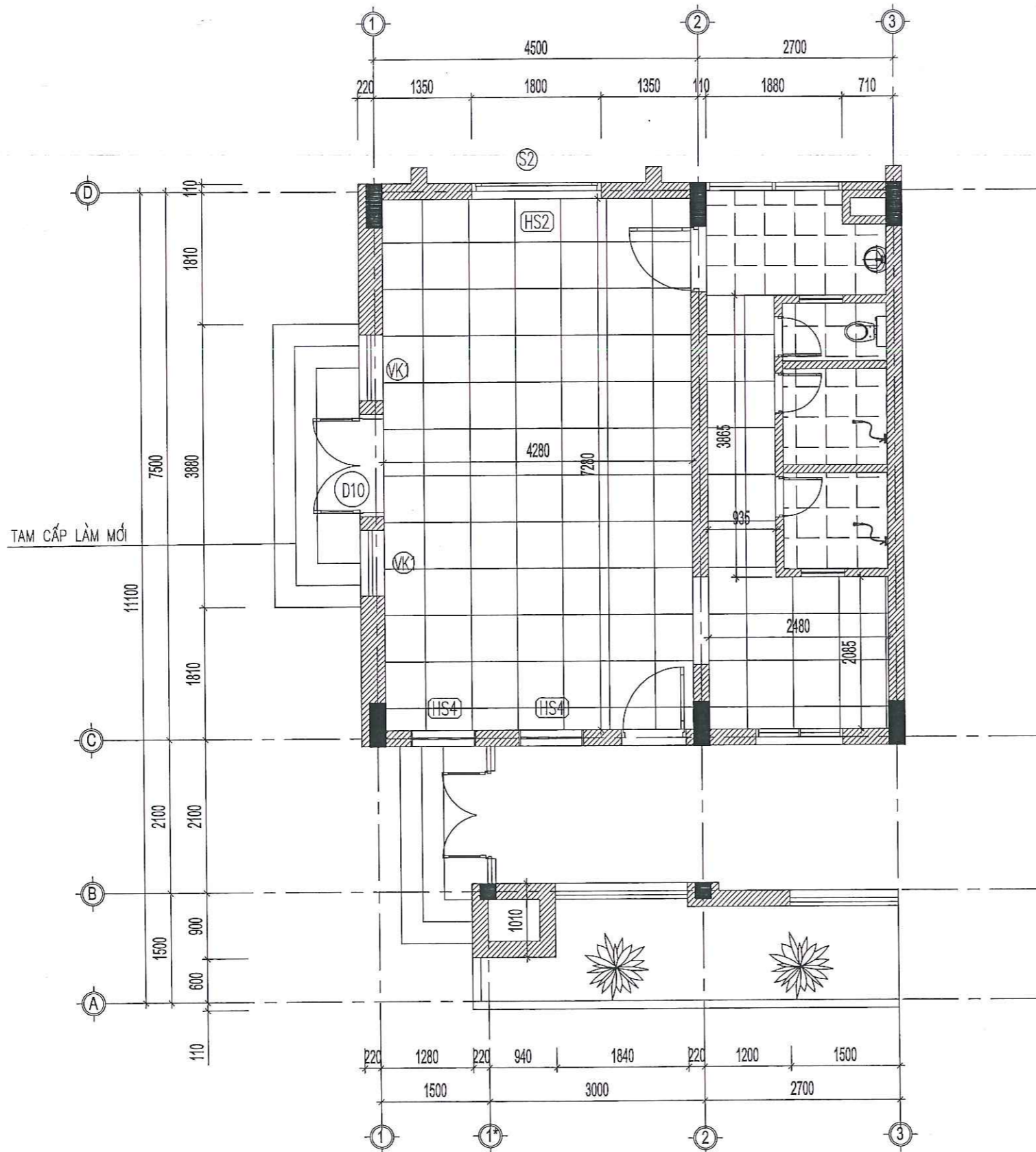

CÔNG TY CP ĐẦU TƯ VÀ XD PHÚC HUY
ĐÃ THẨM TRA
 Số:...../.....
 Ngày..... tháng..... năm 20....

HIỆU ĐÍNH			
LẦN	NGÀY	THIẾT KẾ	DUYỆT
<div style="border: 2px solid red; border-radius: 50%; width: 100px; height: 100px; display: flex; align-items: center; justify-content: center; margin: 0 auto;"> <div style="text-align: center;"> <p style="color: red; font-weight: bold; margin: 0;">THƯỜNG</p> <p style="color: red; font-weight: bold; margin: 0;">ĐẠI HỌC</p> </div> </div>			
CHỦ ĐẦU TƯ - PROJECT OWNER: TRƯỜNG ĐẠI HỌC CÔNG NGHỆ GIAO THÔNG VẬN TẢI ĐỊA ĐIỂM: 278 LAM SƠN, ĐỒNG TÂM, TP. VINH YÊN TEL:			
TÊN CÔNG TRÌNH - PROJECT: SỬA CHỮA, CHỐNG XƯỚNG CẤP MỘT SỐ HẠNG MỤC NHÀ KÝ TÚC XÁ B2 TẠI VINH PHÚC (NAY LÀ PHÚ THỌ)			
ĐỊA ĐIỂM - LOCATION 278 LAM SƠN, ĐỒNG TÂM, TP. VINH YÊN, VINH PHÚC			
HẠNG MỤC - ITEM: HIỆN TRẠNG			
ĐƠN VỊ TƯ VẤN THIẾT KẾ - DESIGNED BY : <div style="text-align: center;"> VT CONSTRUCTION CÔNG TY CỔ PHẦN ĐẦU TƯ XÂY DỰNG VIỆT TÙNG SỐ NHÀ 26 - TDP ĐỒNG MƯỜI - THỊ TRẤN HƯƠNG CANH HUYỆN BÌNH XUYỀN - TỈNH VINH PHÚC TEL: 0978.846.215 - FAX: </div>			
GIÁM ĐỐC - DIRECTOR: CỔ PHẦN ĐẦU TƯ XÂY DỰNG VIỆT TÙNG NGUYỄN VĂN LONG CHỦ NHIỆM - MAJOR ARCHITECT:			
KTS. NGUYỄN ĐỨC THÀNH CHỦ TRÌ KIẾN TRÚC ARCHITECTURAL CHIEF ARCHITECT:			
KTS. NGUYỄN ĐỨC THÀNH THIẾT KẾ + VẼ - DESIGNER:			
KS: PHẠM TRUNG SƠN QUẢN LÝ KỸ THUẬT - TECHNICAL MANAGER:			
KS: BÙI VĂN HIỆP TÊN BẢN VẼ - DRAWING NAME:			
MẶT BẰNG TẦNG 1			
TỶ LỆ - SCALE		BẢN VẼ SỐ - DRAWING NO	
		CT-01	
HOÀN THÀNH - ACCOMPLISH		GIAI ĐOẠN - STAGE	
.../.../2026		...	

MẶT BẰNG TẦNG 1

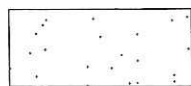
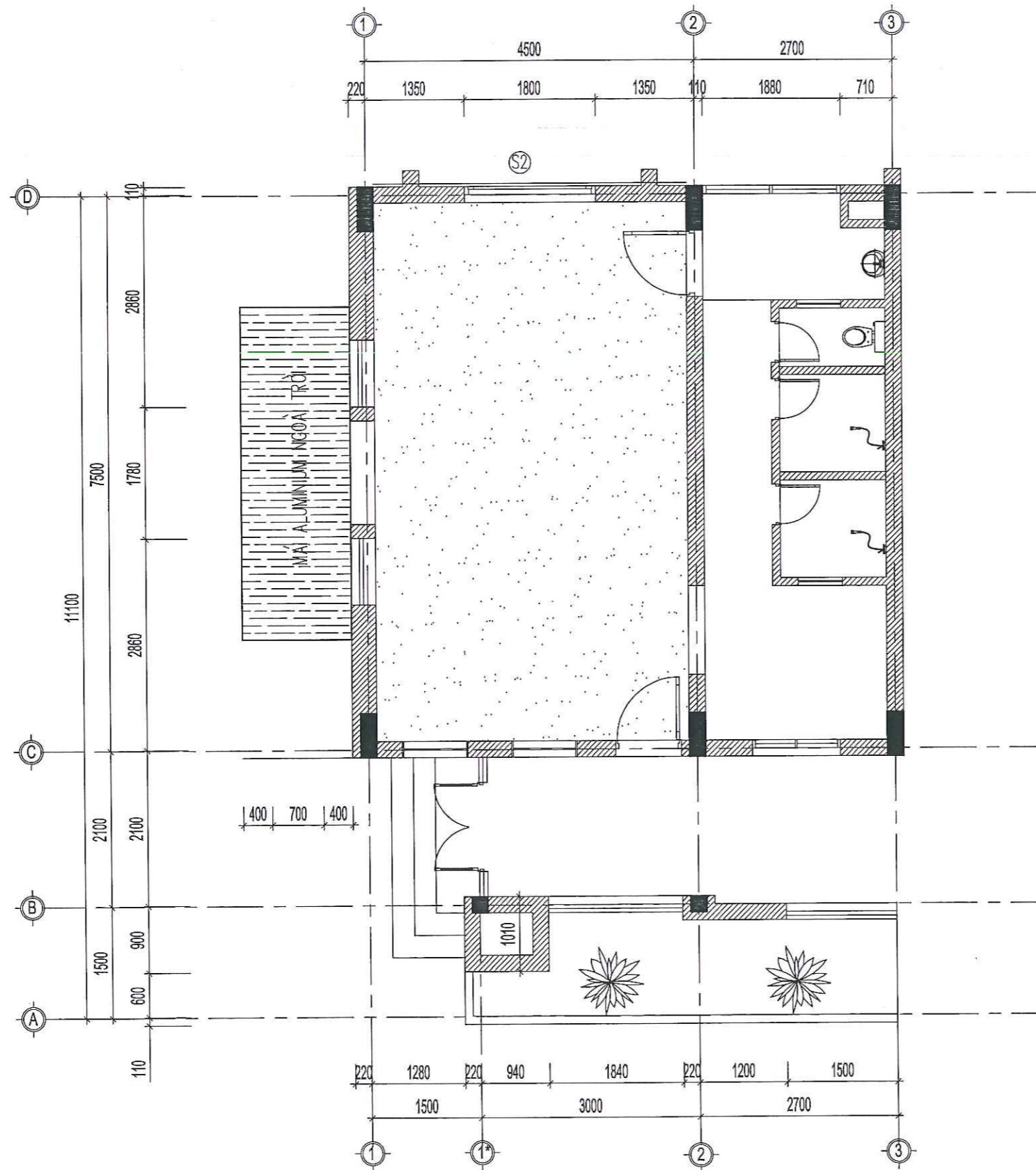

TRẦN NHỰA TẮM THẢ 600X600 MM



MÁI ALUMINIUM NGOÀI TRỜI DÀY TẮM 5MM, DÀY NHÔM 0.5MM

CÔNG TY CỔ PHẦN ĐẦU TƯ VÀ XD PHÚC HUY
ĐÃ THẨM TRA
 Số:...../.....
 Ngày..... tháng..... năm 20....

HIỆU ĐÍNH			
LẦN	NGÀY	THIẾT KẾ	DUYỆT
XÂY			
TRƯỜNG			
ĐẠI HỌC			
CÔNG NGHỆ			
GIÁO THÔNG			
VĂN			

CHỦ ĐẦU TƯ - PROJECT OWNER:
 TRƯỜNG ĐẠI HỌC CÔNG NGHỆ
 GIAO THÔNG VẬN TẢI
 ĐỊA ĐIỂM: 278 LAM SƠN, ĐỒNG TÂM, TP. VINH YÊN
 TEL:.....

TÊN CÔNG TRÌNH - PROJECT:
 SỬA CHỮA, CHỐNG XƯƠNG CẤP
 MỘT SỐ HẠNG MỤC NHÀ KÝ TỨC XÁ B2
 TẠI VĨNH PHÚC (NAY LÀ PHÚ THỌ)

ĐỊA ĐIỂM - LOCATION:
 278 LAM SƠN, ĐỒNG TÂM, TP. VINH YÊN, VINH PHÚC

HẠNG MỤC - ITEM:
 HIỆN TRẠNG

ĐƠN VỊ TƯ VẤN THIẾT KẾ - DESIGNED BY:

VT CONSTRUCTION

CÔNG TY CỔ PHẦN ĐẦU TƯ XÂY DỰNG
VIỆT TÙNG

SỐ NHÀ 26 - TDP ĐỒNG MƯỘP - THỊ TRẤN HƯƠNG CANH
 HUYỆN BÌNH XUYỀN - TỈNH VINH PHÚC
 TEL: 0978.846.215 - FAX:

GIÁM ĐỐC - DIRECTOR:
 CÔNG TY
 CỔ PHẦN
 ĐẦU TƯ XÂY DỰNG
VIỆT TÙNG
 NGUYỄN VĂN LONG

CHỦ NHIỆM - MAJOR ARCHITECT:

[Signature]
 KTS. NGUYỄN ĐỨC THÀNH

**CHỦ TRÌ KIẾN TRÚC
 ARCHITECTURAL CHIEF ARCHITECT:**

[Signature]
 KTS. NGUYỄN ĐỨC THÀNH

THIẾT KẾ + VẼ - DESIGNER:

[Signature]
 KS: PHẠM TRUNG SƠN

QUẢN LÝ KỸ THUẬT - TECHNICAL MANAGER:

[Signature]
 KS: BÙI VĂN HIỆP

TÊN BẢN VẼ - DRAWING NAME:
 MẶT BẰNG TRẦN

TỶ LỆ - SCALE **BẢN VẼ SỐ - DRAWING NO**
 CT-02

HOÀN THÀNH - ACCOMPLISH **GIẢI ĐOẠN - STAGE**
/..../2026 ...

MẶT BẰNG TRẦN

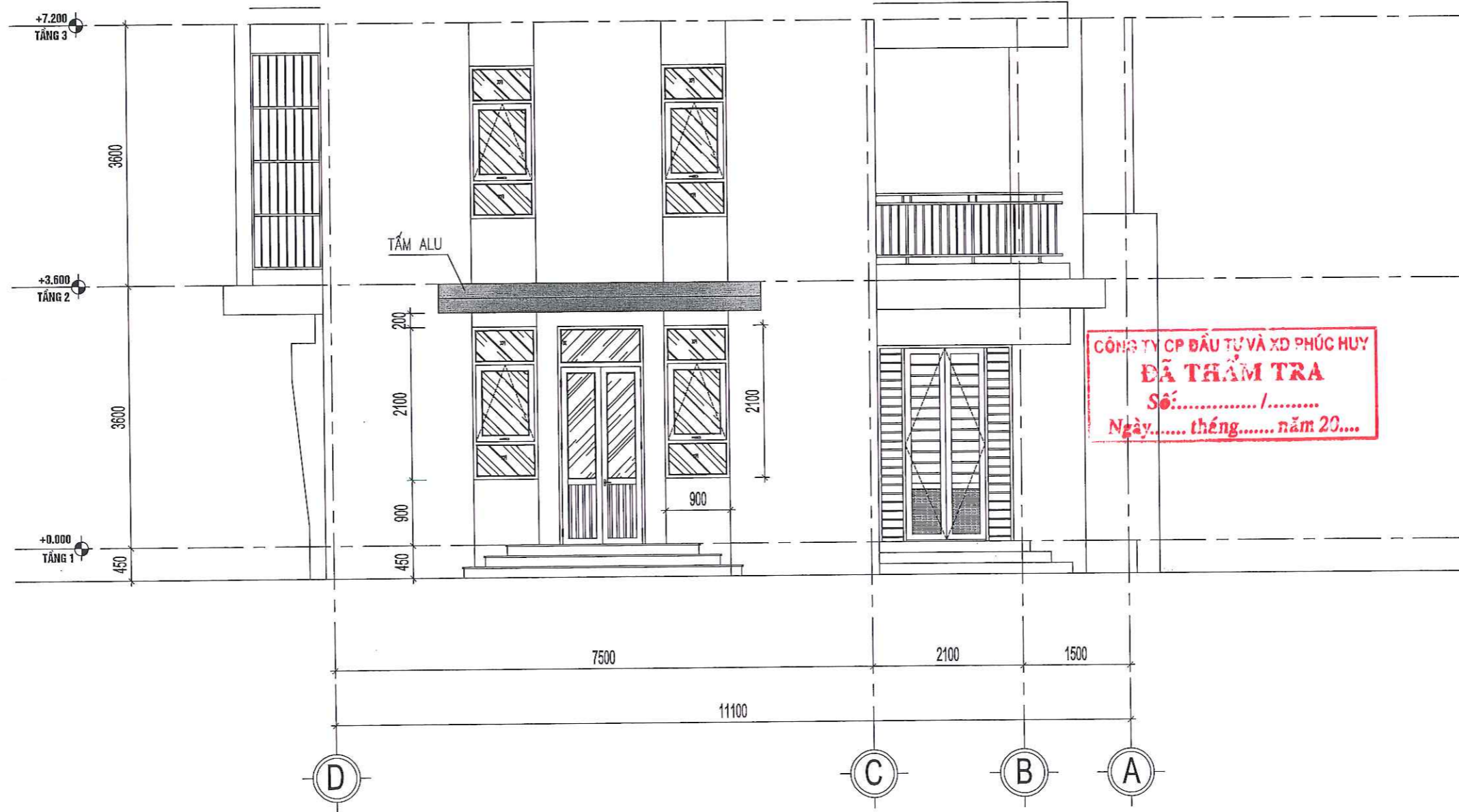

CÔNG TY CP ĐẦU TƯ VÀ XD PHÚC HUY
ĐÃ THẨM TRA
 Số:...../.....
 Ngày..... tháng..... năm 20....

HIỆU ĐÍNH			
LẦN	NGÀY	THIẾT KẾ	DUYỆT
1	14/11/2024	TRƯỜNG ĐẠI HỌC CÔNG NGHỆ GIAO THÔNG	TRƯỜNG ĐẠI HỌC CÔNG NGHỆ GIAO THÔNG
CHỦ ĐẦU TƯ - PROJECT OWNER: TRƯỜNG ĐẠI HỌC CÔNG NGHỆ GIAO THÔNG ĐỊA ĐIỂM: 278 LAM SƠN, ĐỒNG TÂM, TP. VINH YÊN TEL:			
TÊN CÔNG TRÌNH - PROJECT: SỬA CHỮA, CHỐNG XŨNG CẤP MỘT SỐ HẠNG MỤC NHÀ KÝ TÚC XÁ B2 TẠI VINH PHÚC (NAY LÀ PHÚ THỌ)			
ĐỊA ĐIỂM - LOCATION 278 LAM SƠN, ĐỒNG TÂM, TP. VINH YÊN, VINH PHÚC			
HẠNG MỤC - ITEM: HIỆN TRẠNG			
ĐƠN VỊ TƯ VẤN THIẾT KẾ - DESIGNED BY : <div style="text-align: center;">  VT CONSTRUCTION CÔNG TY CỔ PHẦN ĐẦU TƯ XÂY DỰNG VIỆT TÙNG SỐ NHÀ 28 - TDP ĐÔNG MƯỚP - THỊ TRẤN HƯƠNG CANH HUYỆN BÌNH XUYỀN - TỈNH VINH PHÚC TEL: 0978.846.215 - FAX: CÔNG TY GIÁM ĐỐC - DIRECTOR ĐẦU TƯ XÂY DỰNG VIỆT TÙNG H. BÌNH XUYỀN - TỈNH VINH PHÚC NGUYỄN VĂN LONG </div>			
CHỦ NHIỆM - MAJOR ARCHITECT: <div style="text-align: center;">  KTS. NGUYỄN ĐỨC THÀNH </div>			
CHỦ TRƯỞNG KIẾN TRÚC ARCHITECTURAL CHIEF ARCHITECT: <div style="text-align: center;">  KTS. NGUYỄN ĐỨC THÀNH </div>			
THIẾT KẾ + VẼ - DESIGNER: <div style="text-align: center;">  KS. PHẠM TRUNG SƠN </div>			
QUẢN LÝ KỸ THUẬT - TECHNICAL MANAGER: <div style="text-align: center;">  KS. BÙI VĂN HIỆP </div>			
TÊN BẢN VẼ - DRAWING NAME: MẶT ĐỨNG			
TỶ LỆ - SCALE		BẢN VẼ SỐ - DRAWING NO CT-03	
HOÀN THÀNH - ACCOMPLISH .../.../2026		GIẢI ĐOẠN - STAGE ...	

MẶT ĐỨNG

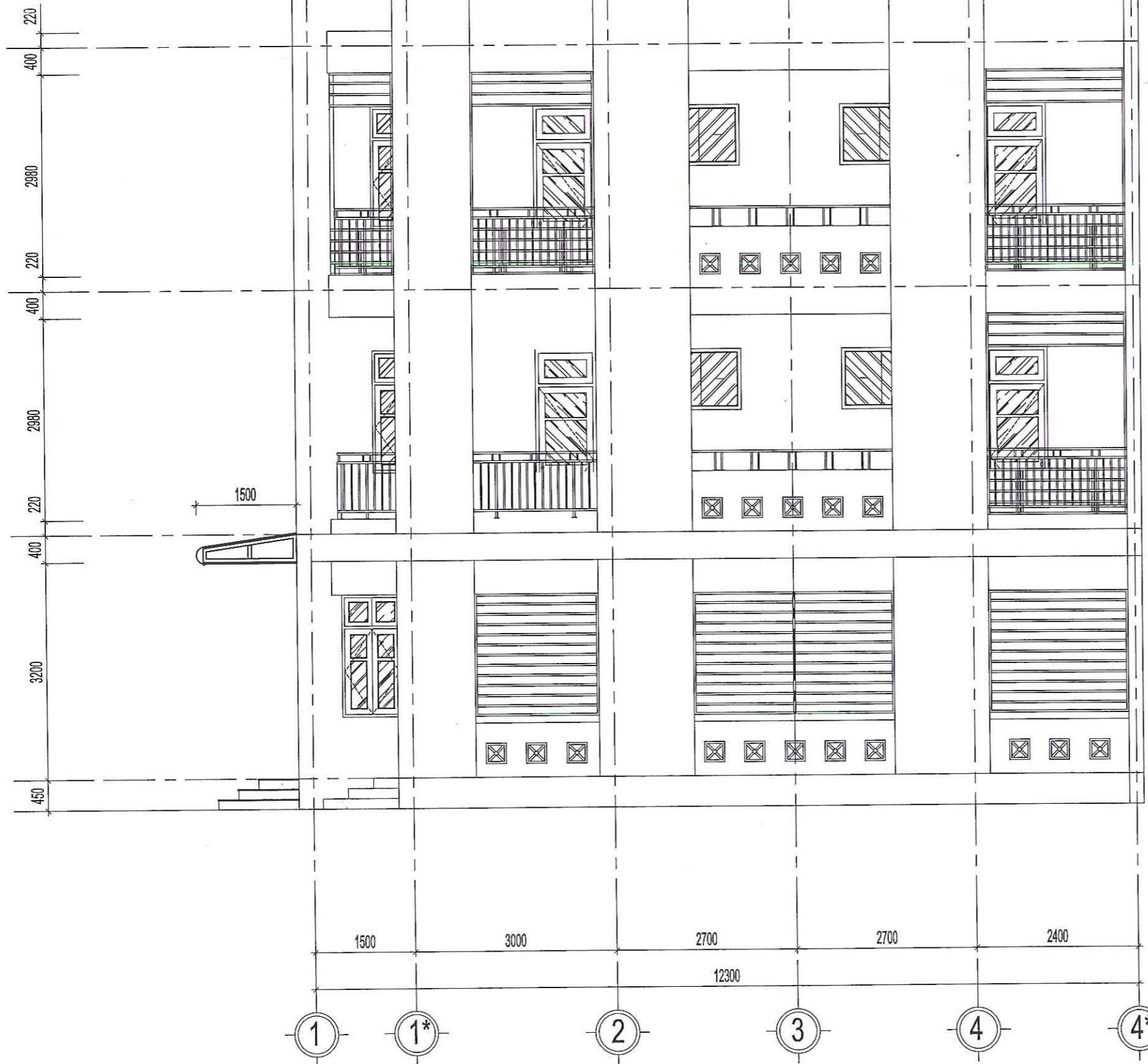

CÔNG TY CP ĐẦU TƯ VÀ XD PHÚC HUY
ĐÃ THẨM TRA
 Số:...../.....
 Ngày..... tháng..... năm 20....

HIỆU ĐÍNH			
LẦN	NGÀY	THIẾT KẾ	DUYỆT
<div style="border: 2px solid red; border-radius: 50%; width: 80px; height: 80px; margin: 0 auto; display: flex; align-items: center; justify-content: center;"> <div style="text-align: center;"> <p style="font-size: 8px;">TRƯỜNG</p> <p style="font-size: 8px;">CÔNG NGHỆ</p> <p style="font-size: 8px;">CÔNG THONE VĂN TÀI</p> <p style="font-size: 8px;">GIỚI THIỆU</p> <p style="font-size: 8px;">VĂN TÀI</p> </div> </div>			
CHỦ ĐẦU TƯ - PROJECT OWNER: TRƯỜNG ĐẠI HỌC CÔNG NGHỆ CÔNG THONE VĂN TÀI ĐỊA ĐIỂM: 278 LAM SON, ĐỒNG TÂM, TP. VINH YÊN TEL:			
TÊN CÔNG TRÌNH - PROJECT: * SỬA CHỮA, CHỐNG XƯƠNG CẤP MỘT SỐ HẠNG MỤC NHÀ KÝ TÚC XÁ B2 TẠI VINH PHÚC (NAY LÀ PHÚ THỌ)			
ĐỊA ĐIỂM - LOCATION 278 LAM SON, ĐỒNG TÂM, TP. VINH YÊN, VINH PHÚC			
HẠNG MỤC - ITEM: HIỆN TRẠNG			
ĐƠN VỊ TƯ VẤN THIẾT KẾ - DESIGNED BY : <div style="text-align: center;"> VT CONSTRUCTION </div> CÔNG TY CỔ PHẦN ĐẦU TƯ XÂY DỰNG VIỆT TÙNG SỐ NHÀ 26 - TDP ĐÔNG MUỐP - THỊ TRẤN HƯƠNG CANH HUYỆN BÌNH XUYỀN - TỈNH VINH PHÚC TEL: 0978.846.215 - FAX:			
GIÁM ĐỐC - DIRECTOR: CỐ PHẦN ĐẦU TƯ XÂY DỰNG VIỆT TÙNG NGUYỄN VĂN LONG CHỦ NHIỆM - MAJOR ARCHITECT:			
<div style="text-align: center;"> KTS. NGUYỄN ĐỨC THÀNH </div> CHỦ TRÌ KIẾN TRÚC ARCHITECTURAL CHIEF ARCHITECT:			
<div style="text-align: center;"> KTS. NGUYỄN ĐỨC THÀNH </div> THIẾT KẾ + VẼ - DESIGNER:			
<div style="text-align: center;"> KS: PHẠM TRUNG SƠN </div> QUẢN LÝ KỸ THUẬT - TECHNICAL MANAGER:			
<div style="text-align: center;"> KS: BÙI VĂN HIỆP </div> TÊN BẢN VẼ - DRAWING NAME:			
MẶT ĐỨNG			
TỶ LỆ - SCALE	BẢN VẼ SỐ - DRAWING NO		
	CT-04		
HOÀN THÀNH - ACCOMPLISH	GIAI ĐOẠN - STAGE		
...../...../2026	...		

MẶT ĐỨNG

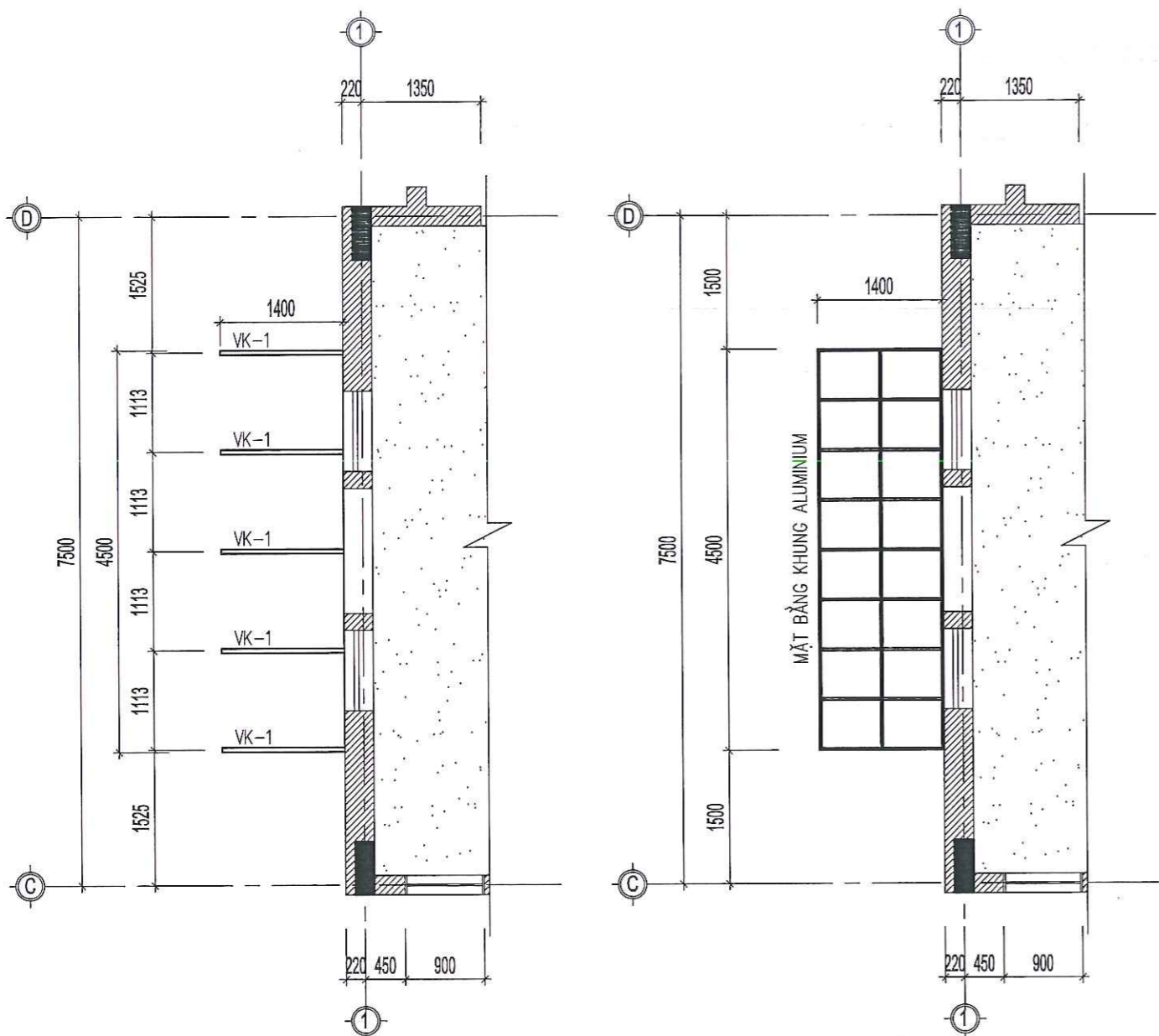

MẶT BẰNG VỊ KÈO MÁI SẢNH

MẶT BẰNG KHUNG ALUMINIUM

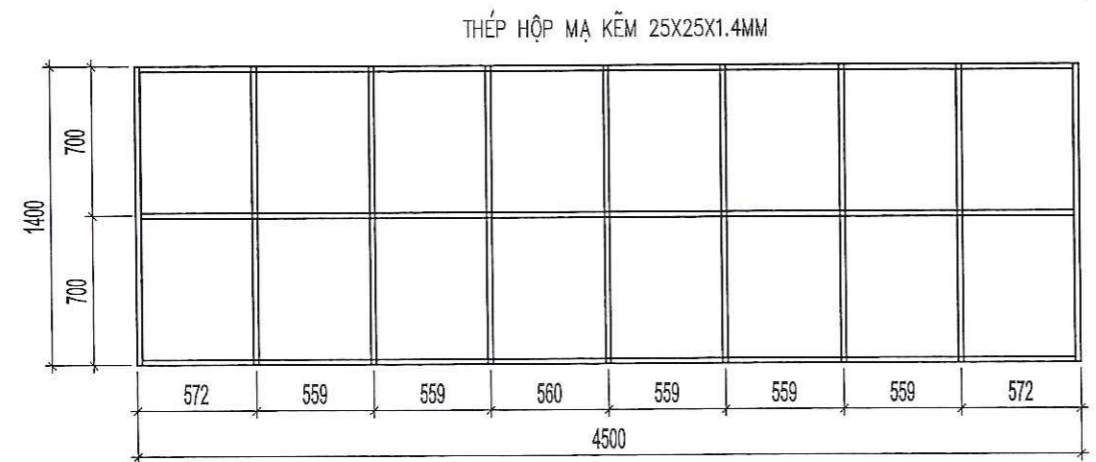

CHI TIẾT KHUNG MÁI ALUMINIUM
SỐ LƯỢNG: 02 CK

BẢNG THỐNG KÊ THÉP

TÊN C.KIỆN	SỐ HIỆU	HÌNH DẠNG - KÍCH THƯỚC	ĐƯỜNG KÍNH (mm)	CHIỀU DÀI 1 THANH (mm)	SỐ LƯỢNG		TỔNG CHIỀU DÀI (m)	TỔNG T.LƯỢNG (Kg)
					1 C.KIỆN	T.BỘ		
VI KÈO SL: 5	1	LDC 50x5 Thép góc		200	1	5	1	3.77
	2	LDC 50x5 Thép góc		300	1	5	1.5	5.66
	3	LDC 50x5 Thép góc		400	1	5	2	7.54
	4	LDC 50x5 Thép góc		1400	1	5	7	26.39
	5	LDC 50x5 Thép góc		1410	1	5	7.05	26.58
	6	150		10	150	2	10	1.5
KHUNG SL: 2	1	Thép hộp 25x25x1.4		4500	3	6	27	28.01
	2	Thép hộp 25x25x1.4		1350	9	18	24.3	25.21

- Trọng lượng thép có đường kính $\Phi 10 = 0.92$ kg; Chiều dài = 1.5 mét
 - Trọng lượng Thép góc: LDC 50x5 = 69.94 kg; Chiều dài = 18.55 mét
 - Trọng lượng thép ống vuông có BxHxd=25x25x1.4: = 53.22 kg; Chiều dài = 51.3 mét

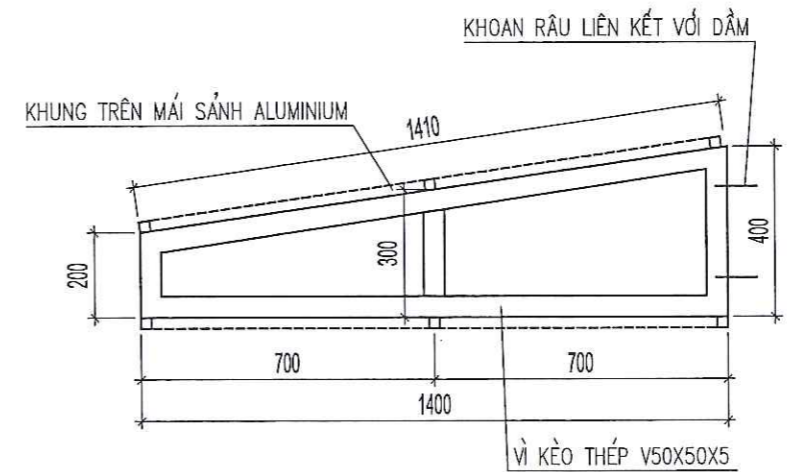
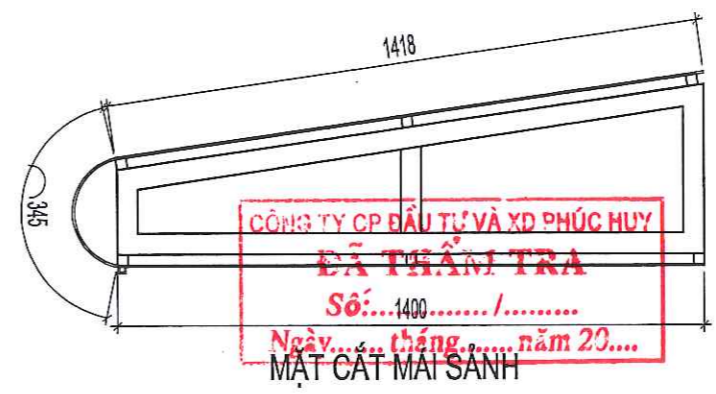

CHI TIẾT VỊ KÈO MÁI ALUMINIUM
SỐ LƯỢNG: 05 CK

CHI TIẾT MÁI SẢNH

HIỆU ĐÍNH			
LẦN	NGÀY	THIẾT KẾ	DUYỆT
CHỦ ĐẦU TƯ - PROJECT OWNER: TRƯỜNG ĐẠI HỌC CÔNG NGHỆ GIAO THÔNG VẬN TẢI VINH YÊN ĐỊA ĐIỂM: 278 LAM SƠN, ĐỒNG TÂM, TP. VINH YÊN, VINH PHÚC TEL: FAX:			
TÊN CÔNG TRÌNH - PROJECT: SỬA CHỮA, CHỐNG XƯƠNG CẤP MỘT SỐ HẠNG MỤC NHÀ KÝ TÚC XÁ B2 TẠI VINH PHÚC (NAY LÀ PHÚ THỌ)			
ĐỊA ĐIỂM - LOCATION: 278 LAM SƠN, ĐỒNG TÂM, TP. VINH YÊN, VINH PHÚC			
HẠNG MỤC - ITEM: HIỆN TRẠNG			
ĐƠN VỊ TƯ VẤN THIẾT KẾ - DESIGNED BY: CÔNG TY CỔ PHẦN ĐẦU TƯ XÂY DỰNG VIỆT TÙNG SỐ NHÀ 26 - TDP ĐỒNG MỰC - THỊ TRẤN HƯƠNG CANH HUYỆN BÌNH XUYỀN - TỈNH VINH PHÚC TEL: 0978.846.215 - FAX:			
GIÁM ĐỐC - DIRECTOR: CỔ PHẦN ĐẦU TƯ XÂY DỰNG VIỆT TÙNG NGUYỄN VĂN LONG CHỦ NHIỆM - MAJOR ARCHITECT:			
KTS. NGUYỄN ĐỨC THÀNH CHỦ TRÌ KIẾN TRÚC ARCHITECTURAL CHIEF ARCHITECT: KTS. NGUYỄN ĐỨC THÀNH THIẾT KẾ + VẼ - DESIGNER: KS: PHẠM TRUNG SƠN QUẢN LÝ KỸ THUẬT - TECHNICAL MANAGER: KS: BÙI VĂN HIỆP			
TÊN BẢN VẼ - DRAWING NAME: CHI TIẾT MÁI SẢNH			
TỶ LỆ - SCALE	BẢN VẼ SỐ - DRAWING NO		
	CT-05		
HOÀN THÀNH - ACCOMPLISH	GIAI ĐOẠN - STAGE		
.../.../2026	...		

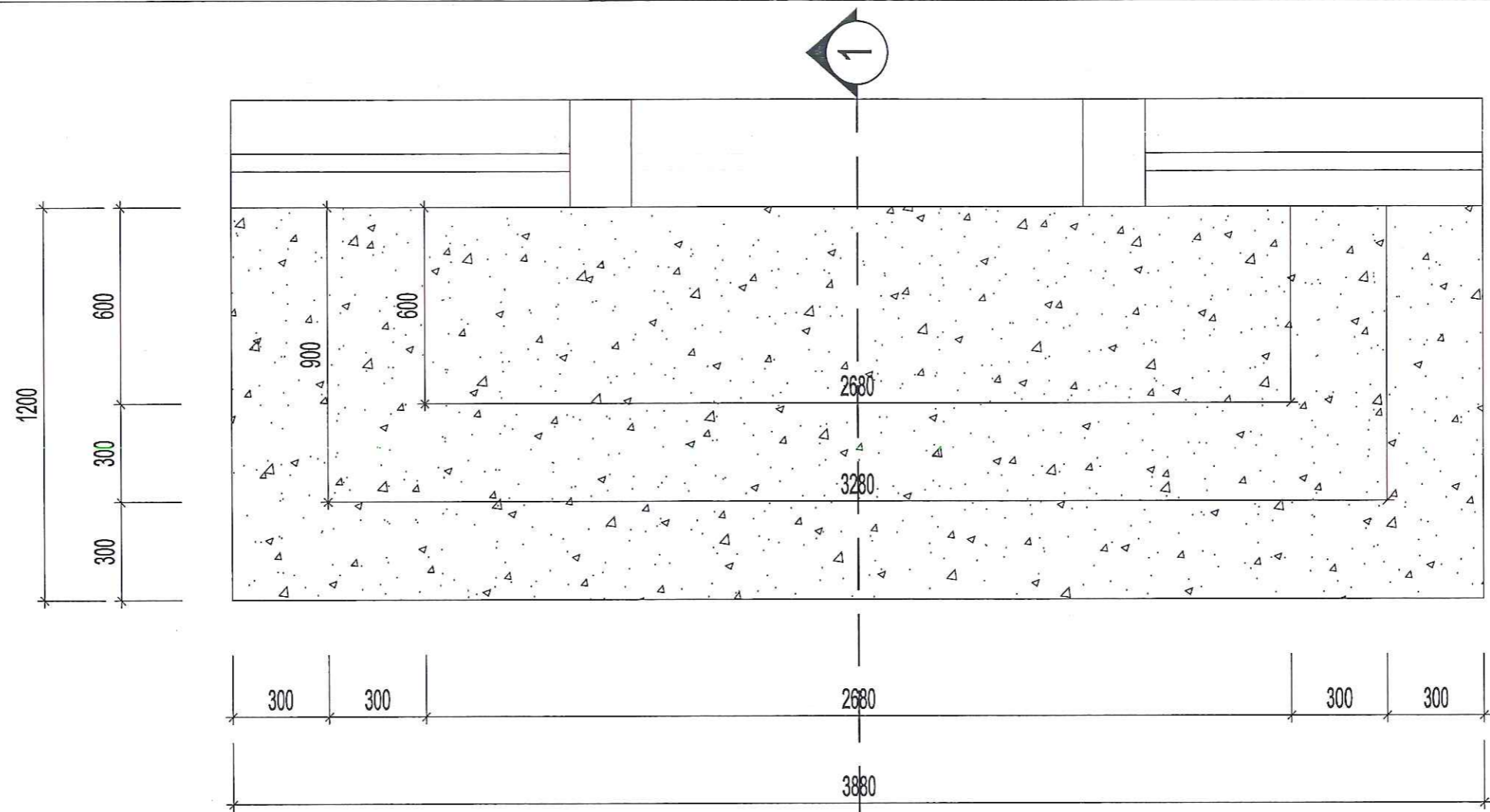

CHI TIẾT TAM CẤP PHÒNG 101
ĐÃ THẨM TRA
 Số:...../.....
 Ngày..... tháng..... năm 20....

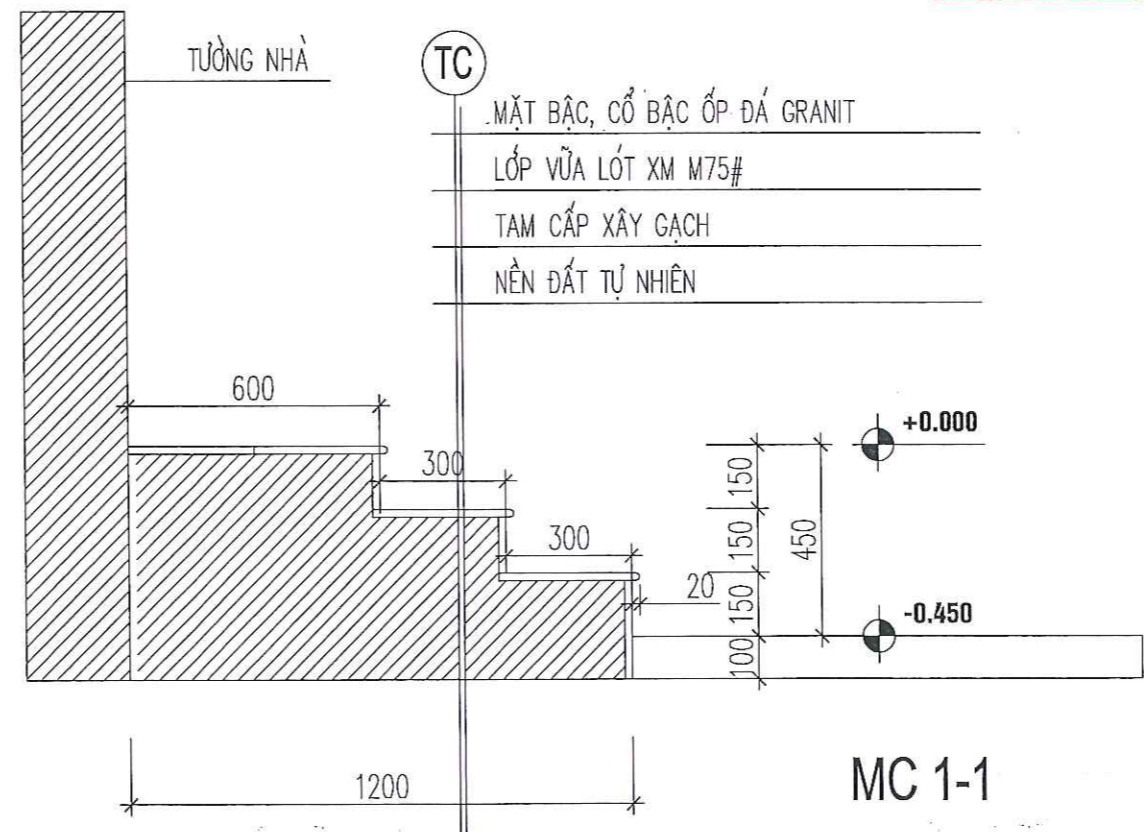

HIỆU ĐÍNH			
LẦN	NGÀY	THIẾT KẾ	DUYỆT
CHỦ ĐẦU TƯ - PROJECT OWNER: CÔNG TY CỔ PHẦN CÔNG NGHỆ GIẢI THONG VĂN TÀI ĐỊA ĐIỂM: 278 LAM SƠN, ĐỒNG TÂM, TP. VINH YÊN TEL:			
TÊN CÔNG TRÌNH - PROJECT: SỬA CHỮA, CHỐNG XUỐNG CẤP MỘT SỐ HẠNG MỤC NHÀ KÝ TÚC XÁ B2 TẠI VINH PHÚC (NAY LÀ PHÚ THỌ)			
ĐỊA ĐIỂM - LOCATION: 278 LAM SƠN, ĐỒNG TÂM, TP. VINH YÊN, VINH PHÚC			
HẠNG MỤC - ITEM: HIỆN TRẠNG			
ĐƠN VỊ TƯ VẤN THIẾT KẾ - DESIGNED BY: CÔNG TY CỔ PHẦN ĐẦU TƯ XÂY DỰNG VIỆT TÙNG SỐ NHÀ 26 - TDP ĐỒNG MƯỚC - THỊ TRẤN HƯƠNG CANH HUYỆN BÌNH XUYỀN - TỈNH VINH PHÚC TEL: 0978.846.215 - FAX:			
GIÁM ĐỐC - DIRECTOR: CÔNG TY CỔ PHẦN ĐẦU TƯ XÂY DỰNG VIỆT TÙNG NGUYỄN VĂN LONG			
CHỦ NHIỆM - MAJOR ARCHITECT: KTS. NGUYỄN ĐỨC THÀNH			
CHỦ TRÌ KIẾN TRÚC ARCHITECTURAL CHIEF ARCHITECT: KTS. NGUYỄN ĐỨC THÀNH			
THIẾT KẾ + VẼ - DESIGNER: KS: PHẠM TRUNG SƠN			
QUẢN LÝ KỸ THUẬT - TECHNICAL MANAGER: KS: BÙI VĂN HIỆP			
TÊN BẢN VẼ - DRAWING NAME: CHI TIẾT TAM CẤP PHÒNG 101			
TỶ LỆ - SCALE	BẢN VẼ SỐ - DRAWING NO		
	CT-06		
HOÀN THÀNH - ACCOMPLISH	GIAI ĐOẠN - STAGE		
.../.../2026	...		