CÔNG TY TNHH TV GIÁM ĐỊNH KIỂM ĐỊNH
CHẤT LƯỢNG XÂY DỰNG CỬU LONG
ĐC: PHƯỜNG LONG PHÚ 1, THÀNH PHỐ CẦN THƠ
ĐT: 0932.282.577

CỘNG HOÀ XÃ HỘI CHỦ NGHĨA VIỆT NAM
Độc Lập - Tự Do - Hạnh Phúc
---------- oOo ----------

BẢN VẼ THIẾT KẾ THI CÔNG

CÔNG TRÌNH: TUYẾN ĐƯỜNG BẮC TÔ MA NỐI DÀI
(ĐOẠN TỪ CẦU XỔ SỐ ĐẾN ẤP 11)

ĐỊA ĐIÊM XD: ẤP 10, ẤP 11, XÃ LƯƠNG TÂM, THÀNH PHỐ CẦN THƠ

CHỦ ĐẦU TƯ: PHÒNG KINH TẾ XÃ LƯƠNG TÂM

NĂM 2026

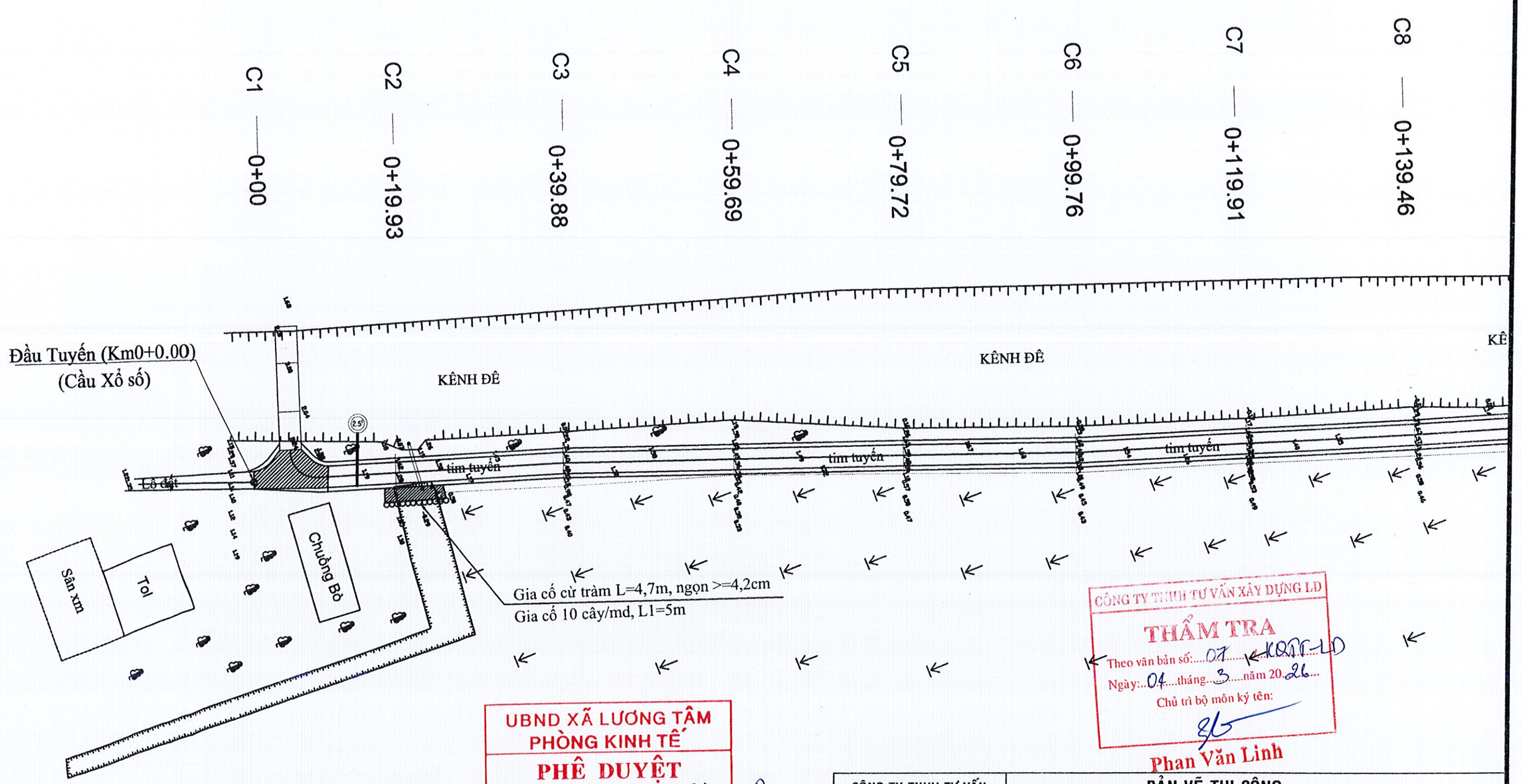

UBND XÃ LƯƠNG TÂM
PHÒNG KINH TẾ
PHÊ DUYỆT
Theo Quyết định số 344 /QĐ-UBND
ngày 06 tháng 5 năm 2026
Người phê duyệt ký tên:
Hồ Hữu Văn

CÔNG TY TNHH TƯ VẤN XÂY DỰNG LD
THẨM TRA
Theo văn bản số: 07 /CTTT-LD
Ngày: 04 tháng 3 năm 2026
Chủ trì bộ môn ký tên:
Phan Văn Linh

CÔNG TY TNHH TƯ VẤN GIÁM ĐỊNH KIỂM ĐỊNH CHẤT LƯỢNG XÂY DỰNG CỬU LONG	BẢN VẼ THI CÔNG CÔNG TRÌNH: TUYẾN ĐƯỜNG BẮC TÔ MA NỐI DÀI (ĐOẠN TỪ CẦU XỔ SỐ ĐẾN ẤP 11) ĐỊA ĐIỂM XD: ẤP 10, ẤP 11, XÃ LƯƠNG TÂM, THÀNH PHỐ CẦN THƠ			
	BÌNH ĐỒ THIẾT KẾ			
GIÁM ĐỐC	CHỦ TRÌ	VẼ	KIỂM TRA	BẢN VẼ SỐ: 01/11
				HOÀN THÀNH: .../2026
LÊ VĂN TUẤN	NGUYỄN THANH TUẤN	HUỲNH CÔNG TY	LÊ VĂN TUẤN	TỶ LỆ: .....

M.S.D.N: 6300366327 - CÔNG TY TNHH TƯ VẤN GIÁM ĐỊNH KIỂM ĐỊNH CHẤT LƯỢNG XÂY DỰNG CỬU LONG - THÀNH PHỐ CẦN THƠ

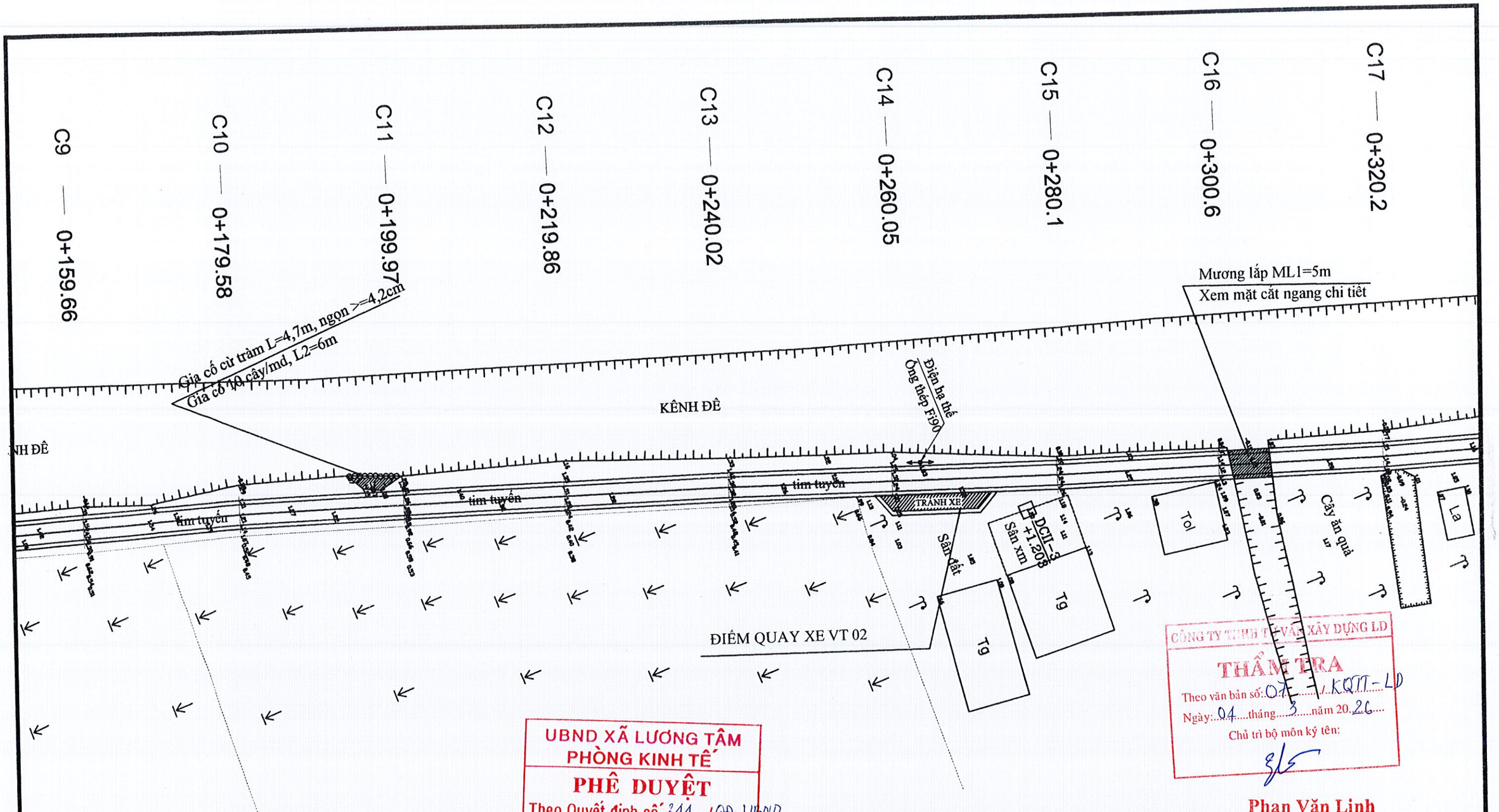

UBND XÃ LƯƠNG TÂM
PHÒNG KINH TẾ
PHÊ DUYỆT
Theo Quyết định số 344 /QĐ-UBND
ngày 06 tháng 3 năm 2026
Người phê duyệt ký tên:

Hồ Hữu Văn

CÔNG TY TNHH TƯ VẤN XÂY DỰNG LD
THẨM TRA
Theo văn bản số: 07 /KQTT-LD
Ngày: 04 tháng 3 năm 2026
Chủ trì bộ môn ký tên:

Phan Văn Linh

CÔNG TY TNHH TƯ VẤN GIÁM ĐỊNH KIỂM ĐỊNH CHẤT LƯỢNG XÂY DỰNG CỬU LONG	BẢN VẼ THI CÔNG CÔNG TRÌNH: TUYẾN ĐƯỜNG BẮC TÔ MA NỐI DÀI (ĐOẠN TỪ CẦU XỔ SỐ ĐẾN ẤP 11) ĐỊA ĐIỂM XD: ẤP 10, ẤP 11, XÃ LƯƠNG TÂM, THÀNH PHỐ CẦN THƠ			
	BÌNH ĐỒ THIẾT KẾ			
GIÁM ĐỐC	CHỦ TRÌ	VẼ	KIỂM TRA	BẢN VẼ SỐ: 02/11
				HOÀN THÀNH: .../2026
LÊ VĂN TUẤN	NGUYỄN THANH TUẤN	HUỲNH CÔNG TY	LÊ VĂN TUẤN	TỶ LỆ: .....

CÔNG TY TNHH TƯ VẤN GIÁM ĐỊNH KIỂM ĐỊNH CHẤT LƯỢNG XÂY DỰNG CỬU LONG
M.S.D.N: 6300366327 - C.T.T.N.H.H
THÀNH PHỐ CẦN THƠ

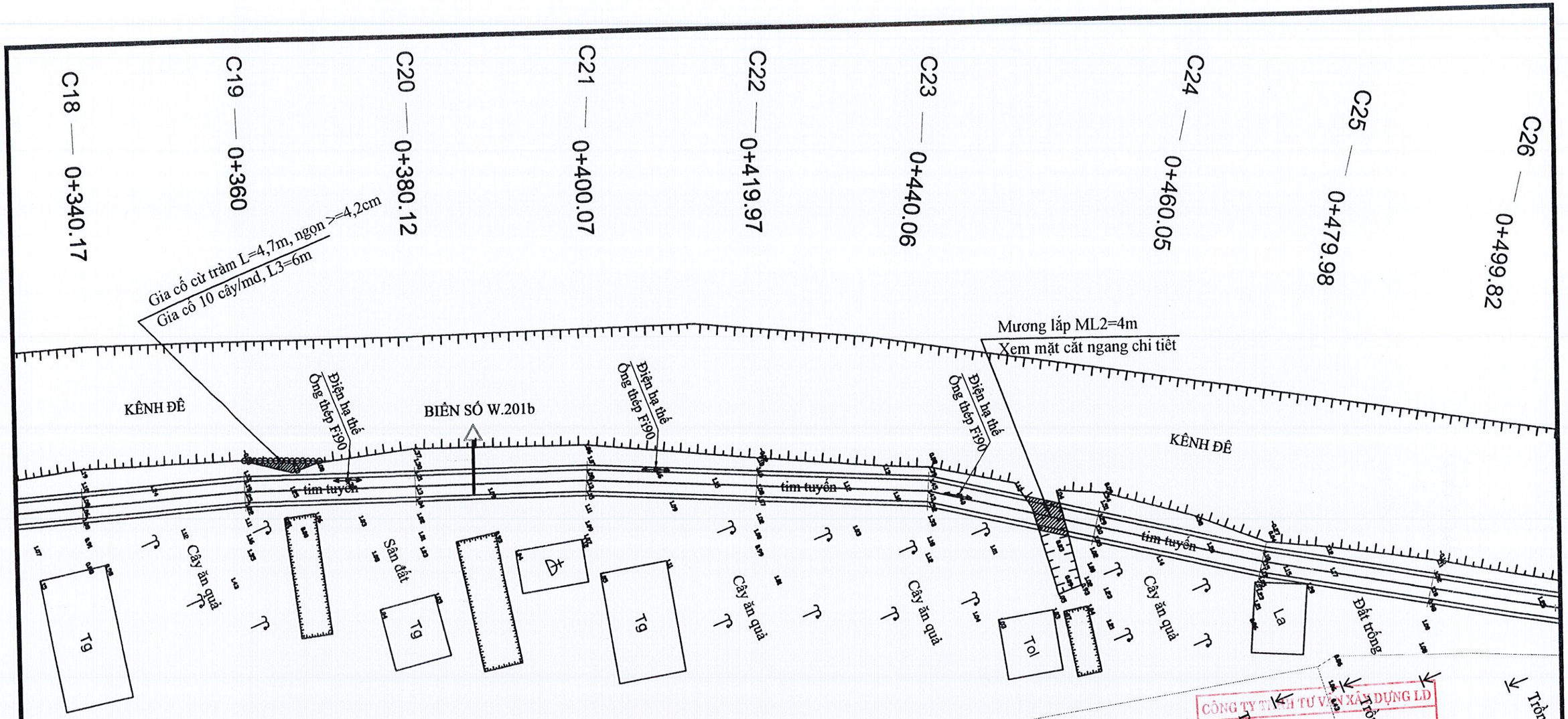

UBND XÃ LƯƠNG TÂM
PHÒNG KINH TẾ
PHÊ DUYỆT
Theo Quyết định số 344 /QĐ-UBND
ngày 06 tháng 3 2026
Người phê duyệt ký tên:
Hồ Hữu Văn

CÔNG TY TNHH TƯ VẤN XÂY DỰNG LD
THẨM TRA
Theo văn bản số 07 /KQTT-LD
Ngày: 04 tháng 3 năm 2026
Chủ trì bộ môn ký tên:
Phan Văn Linh

CÔNG TY TNHH TƯ VẤN GIÁM ĐỊNH KIỂM ĐỊNH CHẤT LƯỢNG XÂY DỰNG CỬU LONG	BẢN VẼ THI CÔNG CÔNG TRÌNH: TUYẾN ĐƯỜNG BẮC TÔ MA NỐI DÀI (ĐOẠN TỪ CẦU XỔ SỐ ĐẾN ẤP 11) ĐỊA ĐIỂM XD: ẤP 10, ẤP 11, XÃ LƯƠNG TÂM, THÀNH PHỐ CẦN THƠ			
	BÌNH ĐỒ THIẾT KẾ			
GIÁM ĐỐC	CHỦ TRÌ	VẼ	KIỂM TRA	BẢN VẼ SỐ: 03/11
				HOÀN THÀNH: .../2026
LÊ VĂN TUẤN	NGUYỄN THANH TUẤN	HUỲNH CÔNG TY	LÊ VĂN TUẤN	TỶ LỆ: .....

CÔNG TY TNHH TƯ VẤN GIÁM ĐỊNH KIỂM ĐỊNH CHẤT LƯỢNG XÂY DỰNG CỬU LONG
M.S.D.N: 6300366327 - C.T.T.N.H.H
THÀNH PHỐ CẦN THƠ

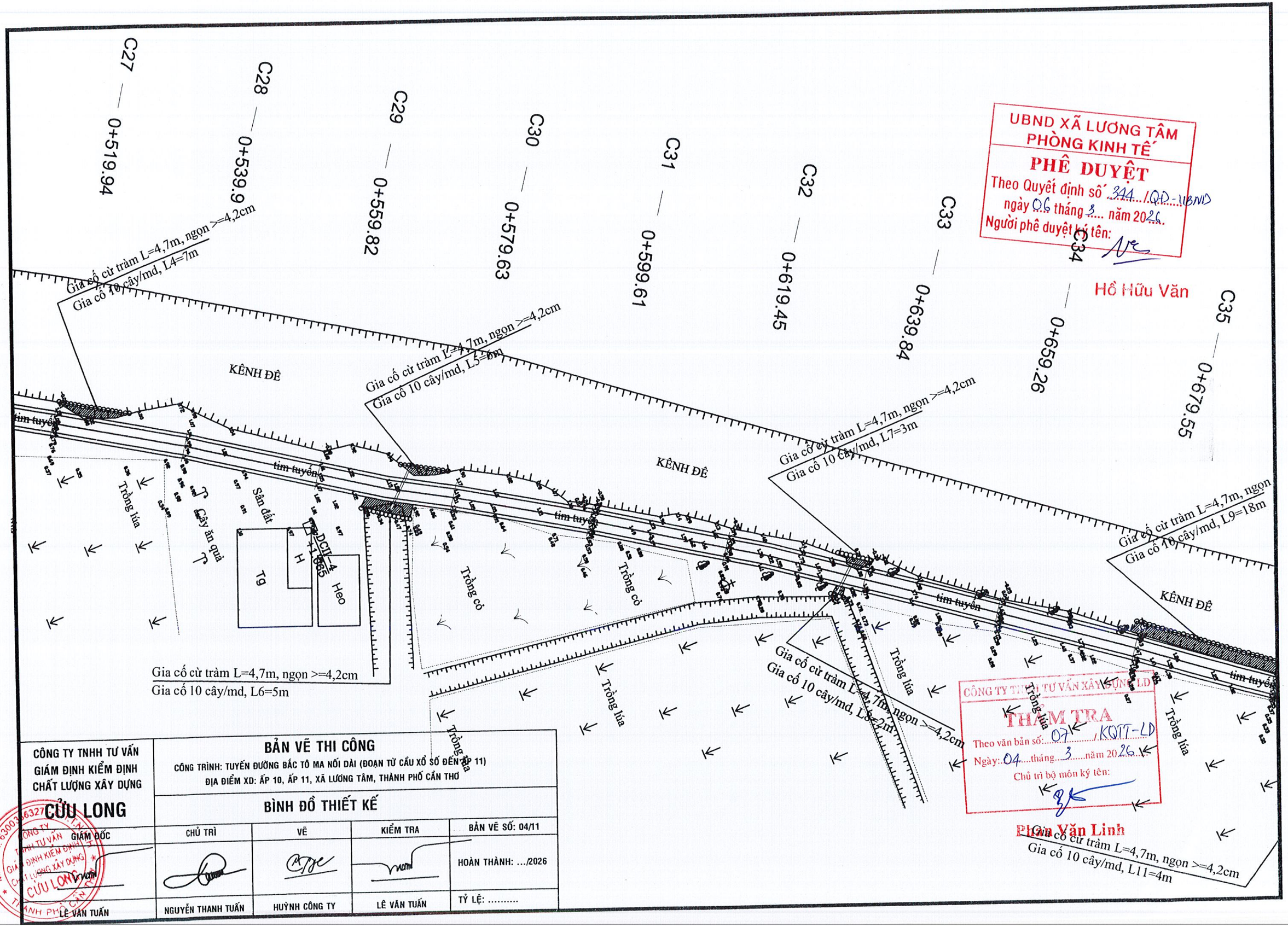

UBND XÃ LƯƠNG TÂM
PHÒNG KINH TẾ
PHÊ DUYỆT
Theo Quyết định số 344 /QĐ-UBND
ngày 06 tháng 3 năm 2026
Người phê duyệt ký tên:
Hồ Hữu Văn

CÔNG TY TNHH TƯ VẤN XÂY DỰNG LD
THẨM TRA
Theo văn bản số: 07 /KQTT-LD
Ngày: 04 tháng 3 năm 2026
Chủ trì bộ môn ký tên:
Phan Văn Linh

CÔNG TY TNHH TƯ VẤN GIÁM ĐỊNH KIỂM ĐỊNH CHẤT LƯỢNG XÂY DỰNG CỬU LONG	BẢN VẼ THI CÔNG CÔNG TRÌNH: TUYẾN ĐƯỜNG BẮC TÔ MA NỐI DÀI (ĐOẠN TỪ CẦU XỔ SỐ ĐẾN ẤP 11) ĐỊA ĐIỂM XD: ẤP 10, ẤP 11, XÃ LƯƠNG TÂM, THÀNH PHỐ CẦN THƠ			
	BÌNH ĐỒ THIẾT KẾ			
GIÁM ĐỐC	CHỦ TRÌ	VẼ	KIỂM TRA	BẢN VẼ SỐ: 04/11
				HOÀN THÀNH: .../2026
LÊ VĂN TUẤN	NGUYỄN THANH TUẤN	HUỲNH CÔNG TY	LÊ VĂN TUẤN	TỶ LỆ: .....

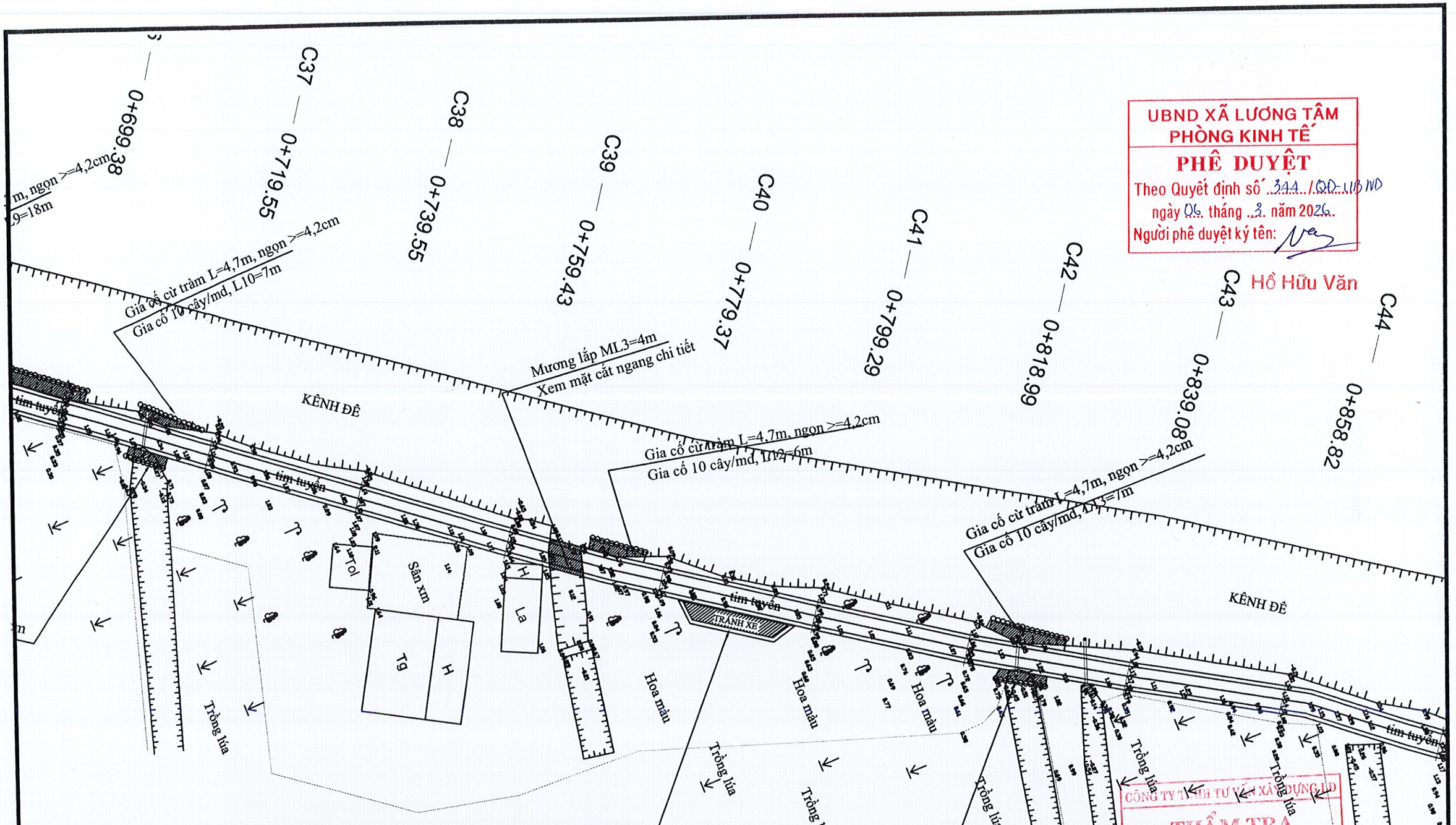

UBND XÃ LƯƠNG TÂM
PHÒNG KINH TẾ
PHÊ DUYỆT
Theo Quyết định số 344 /QĐ-UBND
ngày 06 tháng 3 năm 2026
Người phê duyệt ký tên:
Hồ Hữu Văn

CÔNG TY TNHH TƯ VẤN XÂY DỰNG LHD
THẨM TRA
Theo văn bản số: 07 / KQTT-LHD
Ngày: 04 tháng 3 năm 2026
Chủ trì bộ môn ký tên:
Phan Văn Linh

CÔNG TY TNHH TƯ VẤN GIÁM ĐỊNH KIỂM ĐỊNH CHẤT LƯỢNG XÂY DỰNG CỬU LONG	BẢN VẼ THI CÔNG — ĐIỂM QUAY XE VT 02 CÔNG TRÌNH: TUYẾN ĐƯỜNG BẮC TÔ MA NỐI DÀI (ĐOẠN TỪ CẦU XỐ SỐ ĐẾN ẤP 11) ĐỊA ĐIỂM XD: ẤP 10, ẤP 11, XÃ LƯƠNG TÂM, THÀNH PHỐ CẦN THƠ			
	BÌNH ĐỒ THIẾT KẾ			
GIÁM ĐỐC	CHỦ TRÌ	VẼ	KIỂM TRA	BẢN VẼ SỐ: 05/11
				HOÀN THÀNH: .../2026
LÊ VĂN TUẤN	NGUYỄN THANH TUẤN	HUỲNH CÔNG TY	LÊ VĂN TUẤN	TỶ LỆ: .....

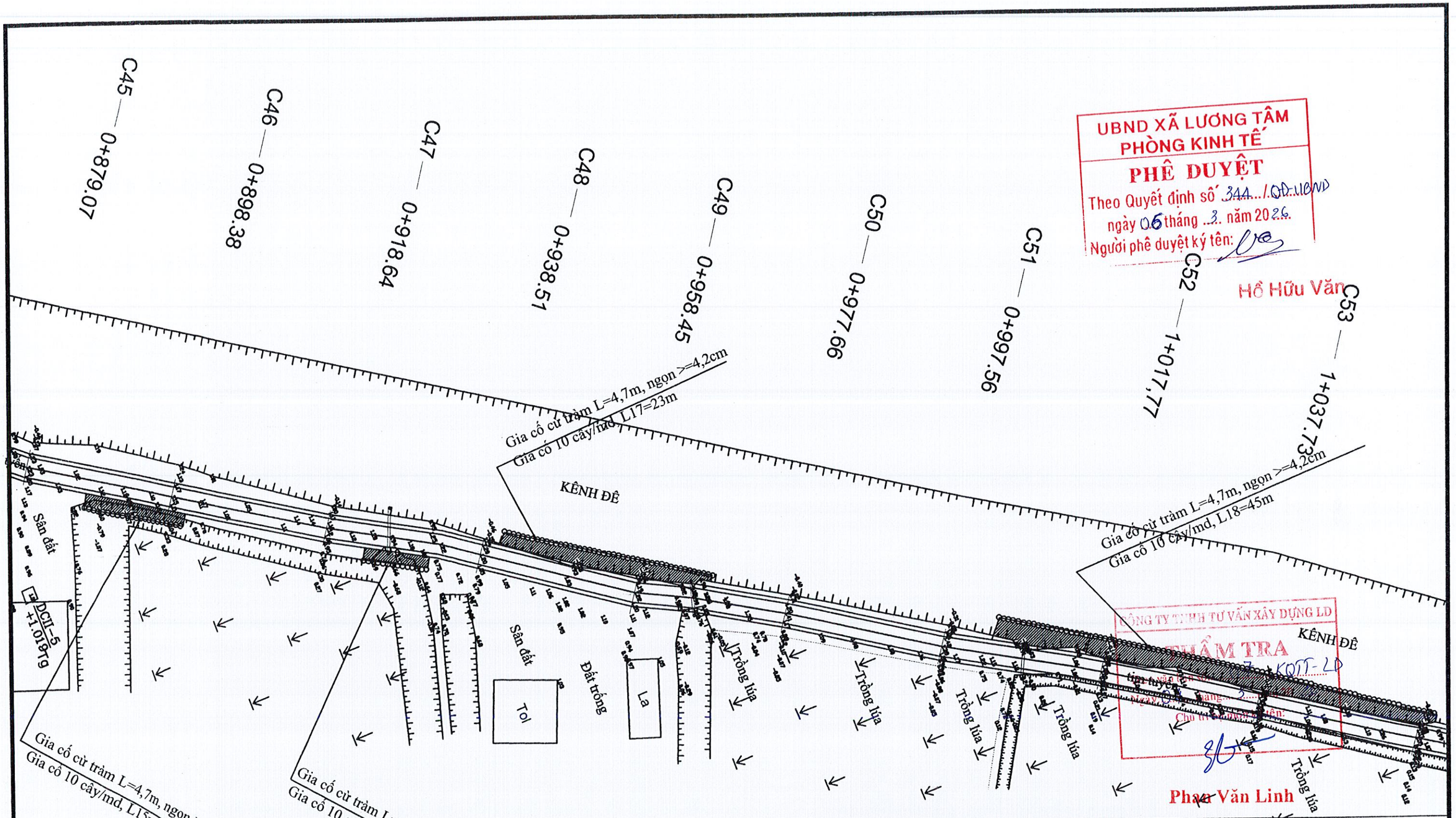

UBND XÃ LƯƠNG TÂM
PHÒNG KINH TẾ
PHÊ DUYỆT
Theo Quyết định số 344 /QĐ-UBND
ngày 06 tháng 3 năm 2026
Người phê duyệt ký tên:
Hồ Hữu Văn

CÔNG TY TNHH TƯ VẤN XÂY DỰNG LD
THẨM TRA
Theo Quyết định số KQTT-LD
ngày 06 tháng 3
Chủ trì thẩm tra ký tên:
Phan Văn Linh

CÔNG TY TNHH TƯ VẤN GIÁM ĐỊNH KIỂM ĐỊNH CHẤT LƯỢNG XÂY DỰNG CỬU LONG	BẢN VẼ THI CÔNG CÔNG TRÌNH: TUYẾN ĐƯỜNG BẮC TÔ MA NỐI DÀI (ĐOẠN TỪ CẦU XỔ SỐ ĐẾN ẤP 11) ĐỊA ĐIỂM XD: ẤP 10, ẤP 11, XÃ LƯƠNG TÂM, THÀNH PHỐ CẦN THƠ			
	BÌNH ĐỒ THIẾT KẾ			
GIÁM ĐỐC	CHỦ TRÌ	VẼ	KIỂM TRA	BẢN VẼ SỐ: 06/11
				HOÀN THÀNH: .../2026
LÊ VĂN TUẤN	NGUYỄN THANH TUẤN	HUỲNH CÔNG TY	LÊ VĂN TUẤN	TỶ LỆ: .....

M.S.D.N: 6300366327 C.T.T.N.H.H CÔNG TY TNHH TƯ VẤN GIÁM ĐỊNH KIỂM ĐỊNH CHẤT LƯỢNG XÂY DỰNG CỬU LONG THÀNH PHỐ CẦN THƠ

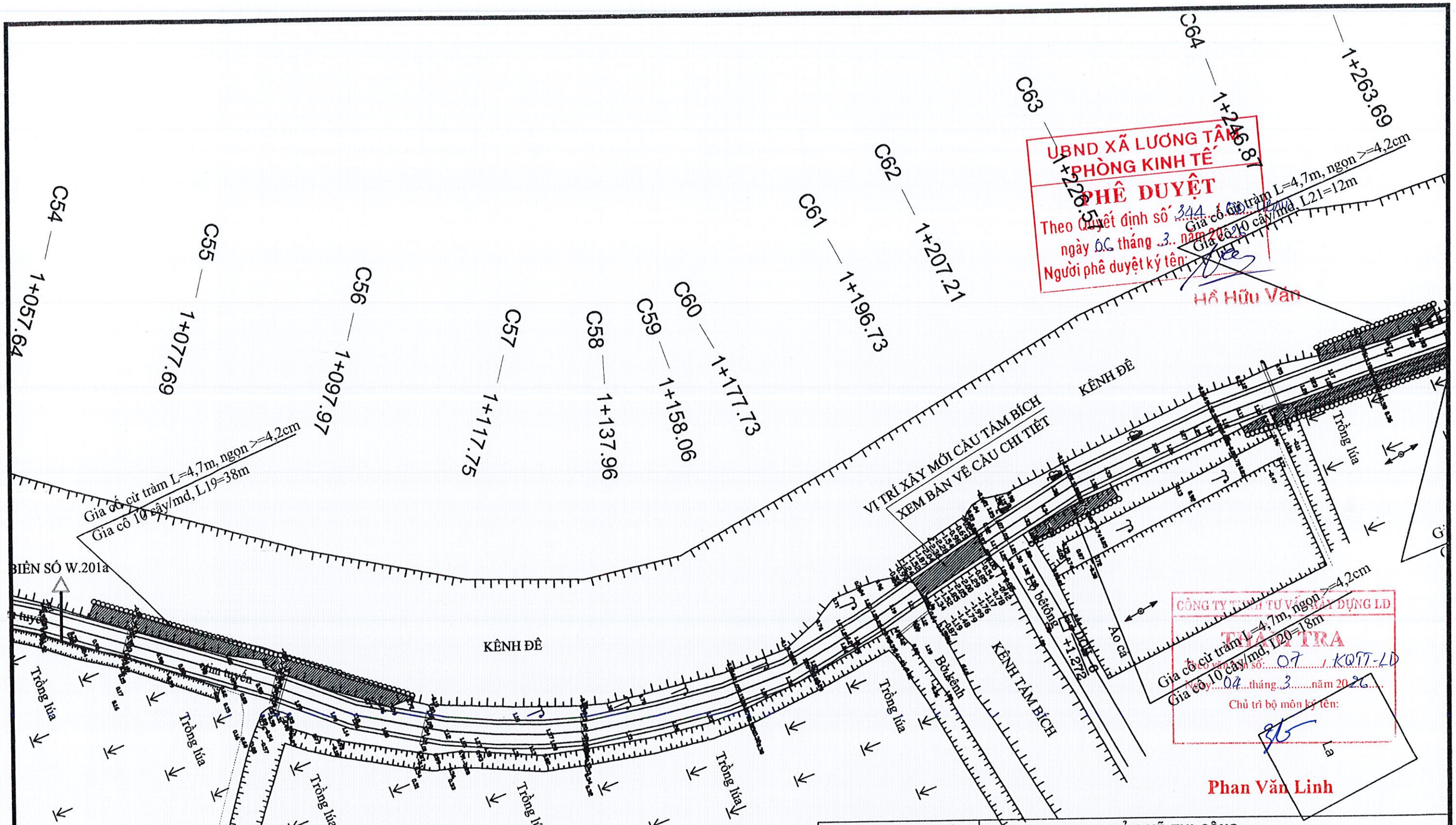

UBND XÃ LƯƠNG TÂM
PHÒNG KINH TẾ
PHÊ DUYỆT
Theo Quyết định số 344 ngày 06 tháng 3 năm 20
Người phê duyệt ký tên:
Hồ Hữu Vân

CÔNG TY TNHH TƯ VẤN XÂY DỰNG LD
THẨM TRA
Theo văn bản số: 07 / KQTT-LD
Ngày 04 tháng 3 năm 2026
Chủ trì bộ môn ký tên:
Phan Văn Linh

CÔNG TY TNHH TƯ VẤN GIÁM ĐỊNH KIỂM ĐỊNH CHẤT LƯỢNG XÂY DỰNG CỬU LONG	BẢN VẼ THI CÔNG CÔNG TRÌNH: TUYẾN ĐƯỜNG BẮC TÔ MA NỐI DÀI (ĐOẠN TỪ CẦU XỔ SỐ ĐẾN ẤP 11) ĐỊA ĐIỂM XD: ẤP 10, ẤP 11, XÃ LƯƠNG TÂM, THÀNH PHỐ CẦN THƠ			
	BÌNH ĐỒ THIẾT KẾ			
GIÁM ĐỐC	CHỦ TRÌ	VẼ	KIỂM TRA	BẢN VẼ SỐ: 07/11
				HOÀN THÀNH: .../2026
LÊ VĂN TUẤN	NGUYỄN THANH TUẤN	HUỲNH CÔNG TY	LÊ VĂN TUẤN	TỶ LỆ: .....

M.S.D.N: 6300366327 - C.T.T.N.H.H
CÔNG TY TNHH TƯ VẤN GIÁM ĐỊNH KIỂM ĐỊNH CHẤT LƯỢNG XÂY DỰNG CỬU LONG
THÀNH PHỐ CẦN THƠ

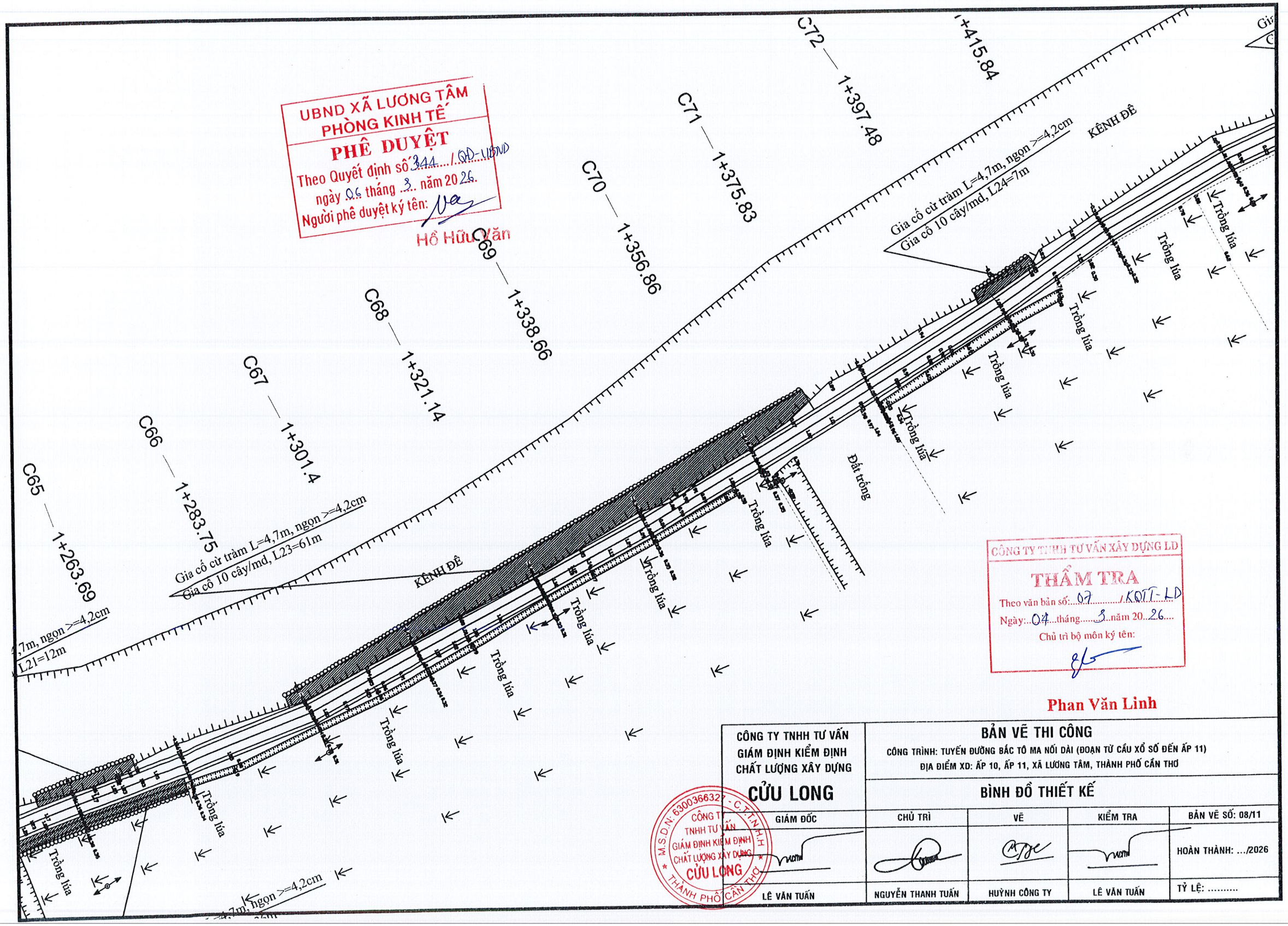

UBND XÃ LƯƠNG TÂM
PHÒNG KINH TẾ
PHÊ DUYỆT
Theo Quyết định số 344 / QĐ-UBND
ngày 06 tháng 3 năm 2026
Người phê duyệt ký tên:
Hồ Hữu Văn

CÔNG TY TNHH TƯ VẤN XÂY DỰNG LD
THẨM TRA
Theo văn bản số: 07 / KQTT-LD
Ngày: 04 tháng 3 năm 2026
Chủ trì bộ môn ký tên:
Phan Văn Linh

CÔNG TY TNHH TƯ VẤN GIÁM ĐỊNH KIỂM ĐỊNH CHẤT LƯỢNG XÂY DỰNG CỬU LONG	BẢN VẼ THI CÔNG CÔNG TRÌNH: TUYẾN ĐƯỜNG BẮC TÔ MA NỐI DÀI (ĐOẠN TỪ CẦU XỔ SỐ ĐẾN ẤP 11) ĐỊA ĐIỂM XD: ẤP 10, ẤP 11, XÃ LƯƠNG TÂM, THÀNH PHỐ CẦN THƠ			
	BÌNH ĐỒ THIẾT KẾ			
GIÁM ĐỐC	CHỦ TRÌ	VẼ	KIỂM TRA	BẢN VẼ SỐ: 08/11
LÊ VĂN TUẤN	NGUYỄN THANH TUẤN	HUỲNH CÔNG TY	LÊ VĂN TUẤN	HOÀN THÀNH: .../2026 TỶ LỆ: .....

M.S.D.N: 6300366327 - C.T.T.N.H.H
CÔNG TY TNHH TƯ VẤN GIÁM ĐỊNH KIỂM ĐỊNH CHẤT LƯỢNG XÂY DỰNG CỬU LONG
THÀNH PHỐ CẦN THƠ

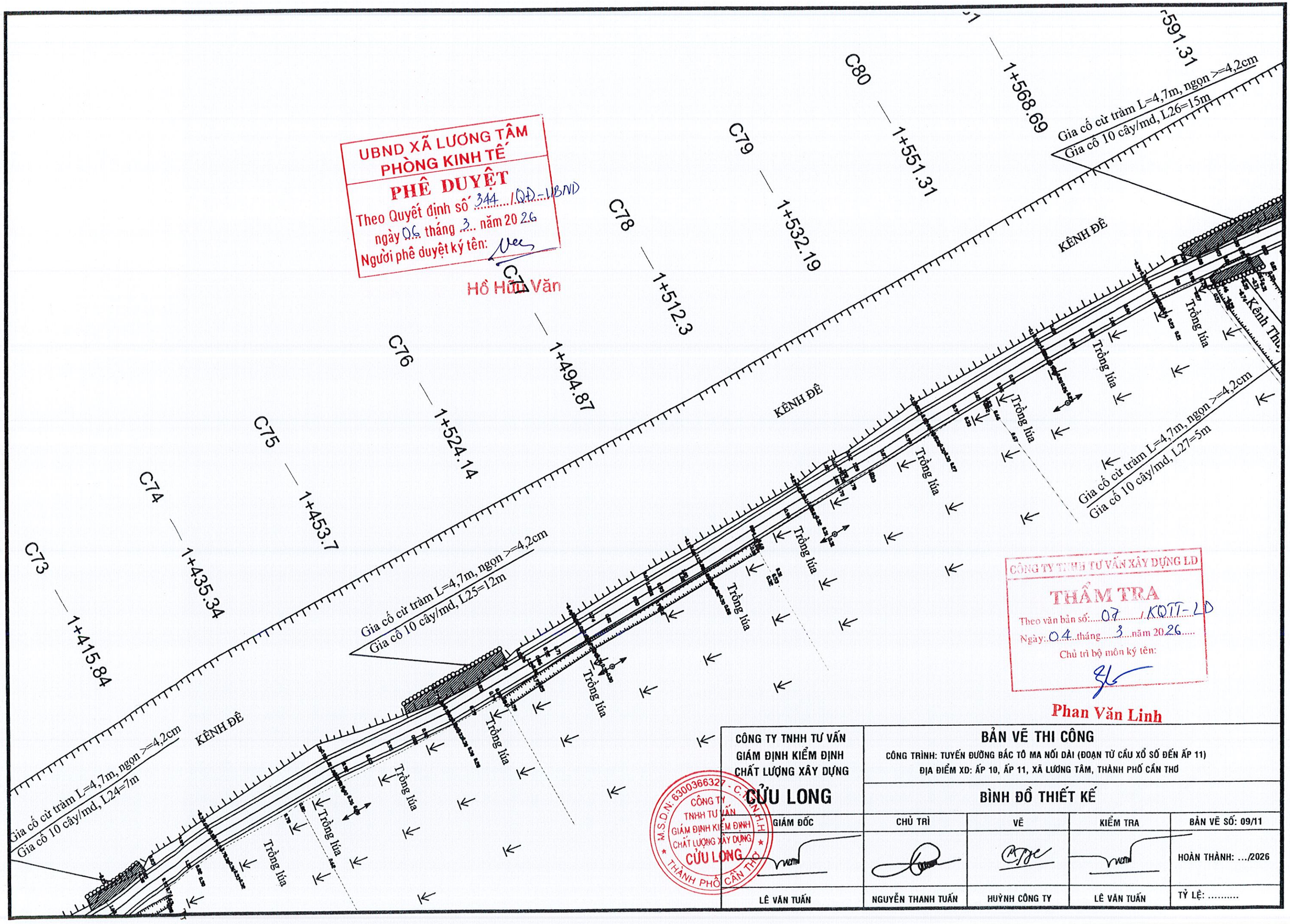

UBND XÃ LƯƠNG TÂM
PHÒNG KINH TẾ
PHÊ DUYỆT
Theo Quyết định số 344 /QĐ-UBND
ngày 06 tháng 3 năm 2026
Người phê duyệt ký tên:
Hồ Hữu Văn

CÔNG TY TNHH TƯ VẤN XÂY DỰNG LD
THẨM TRA
Theo văn bản số: 07 / KQTT-LD
Ngày: 04 tháng 3 năm 2026
Chủ trì bộ môn ký tên:
Phan Văn Linh

CÔNG TY TNHH TƯ VẤN GIÁM ĐỊNH KIỂM ĐỊNH CHẤT LƯỢNG XÂY DỰNG CỬU LONG	BẢN VẼ THI CÔNG CÔNG TRÌNH: TUYẾN ĐƯỜNG BẮC TÔ MA NỐI DÀI (ĐOẠN TỪ CẦU XỔ SỐ ĐẾN ẤP 11) ĐỊA ĐIỂM XD: ẤP 10, ẤP 11, XÃ LƯƠNG TÂM, THÀNH PHỐ CẦN THƠ			
	BÌNH ĐỒ THIẾT KẾ			
GIÁM ĐỐC	CHỦ TRÌ	VẼ	KIỂM TRA	BẢN VẼ SỐ: 09/11
				HOÀN THÀNH: .../2026
LÊ VĂN TUẤN	NGUYỄN THANH TUẤN	HUỲNH CÔNG TY	LÊ VĂN TUẤN	TỶ LỆ: .....

M.S.D.N: 6300366327 - C.T.T.N.H.H
CÔNG TY TNHH TƯ VẤN GIÁM ĐỊNH KIỂM ĐỊNH CHẤT LƯỢNG XÂY DỰNG CỬU LONG
THÀNH PHỐ CẦN THƠ

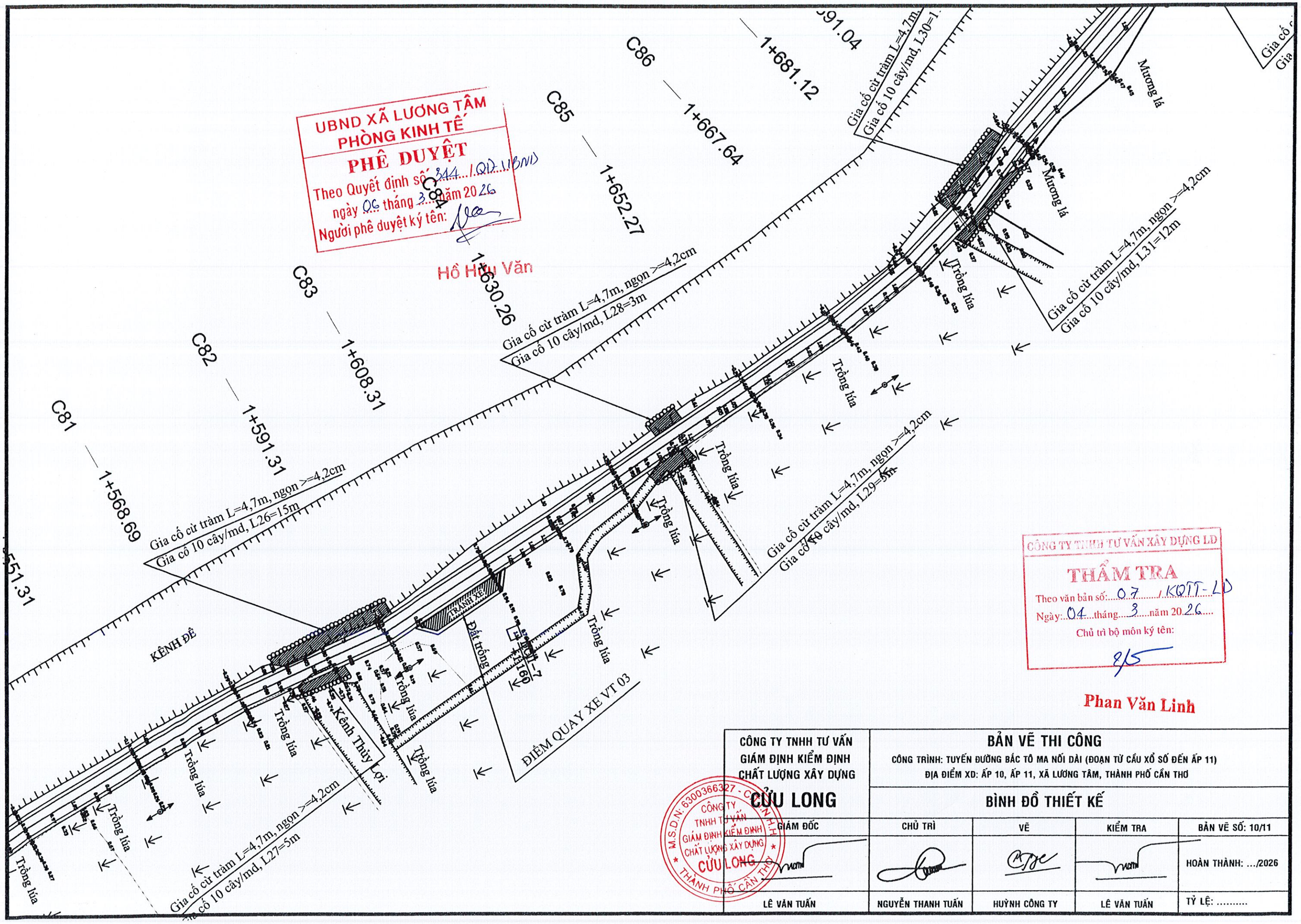

UBND XÃ LƯƠNG TÂM
PHÒNG KINH TẾ
PHÊ DUYỆT
Theo Quyết định số: 344 / QĐ-UBND
ngày 06 tháng 3 năm 2026
Người phê duyệt ký tên:
Hồ Hữu Văn

CÔNG TY TNHH TƯ VẤN XÂY DỰNG LĐ
THẨM TRA
Theo văn bản số: 07 / KQTT-LĐ
Ngày: 04 tháng 3 năm 2026
Chủ trì bộ môn ký tên:
Phan Văn Linh

CÔNG TY TNHH TƯ VẤN GIÁM ĐỊNH KIỂM ĐỊNH CHẤT LƯỢNG XÂY DỰNG CỬU LONG	BẢN VẼ THI CÔNG CÔNG TRÌNH: TUYẾN ĐƯỜNG BẮC TÔ MA NỐI DÀI (ĐOẠN TỪ CẦU XỔ SỐ ĐẾN ẤP 11) ĐỊA ĐIỂM XD: ẤP 10, ẤP 11, XÃ LƯƠNG TÂM, THÀNH PHỐ CẦN THƠ			
	BÌNH ĐỒ THIẾT KẾ			
GIÁM ĐỐC	CHỦ TRÌ	VẼ	KIỂM TRA	BẢN VẼ SỐ: 10/11
				HOÀN THÀNH: .../2026
LÊ VĂN TUẤN	NGUYỄN THANH TUẤN	HUỲNH CÔNG TY	LÊ VĂN TUẤN	TỶ LỆ: .....

M.S.D.N: 6300366327 - CÔNG TY TNHH TƯ VẤN GIÁM ĐỊNH KIỂM ĐỊNH CHẤT LƯỢNG XÂY DỰNG CỬU LONG - THÀNH PHỐ CẦN THƠ

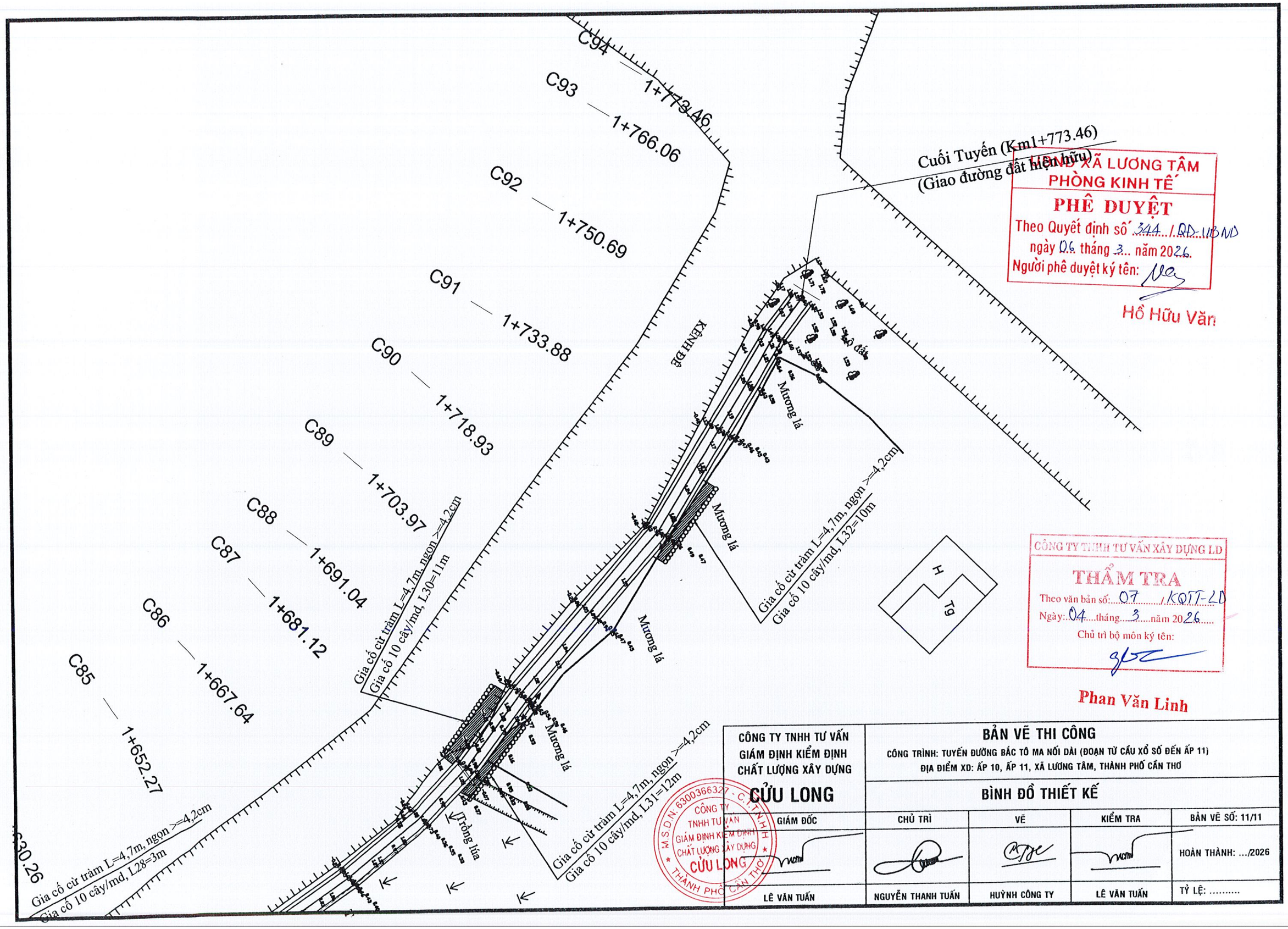

UBND XÃ LƯƠNG TÂM
PHÒNG KINH TẾ
PHÊ DUYỆT
Theo Quyết định số 344 / QĐ-UBND
ngày 06 tháng 3 năm 2026.
Người phê duyệt ký tên:
Hồ Hữu Văn

CÔNG TY TNHH TƯ VẤN XÂY DỰNG LD
THẨM TRA
Theo văn bản số: 07 / KQTT-LD
Ngày: 04 tháng 3 năm 2026
Chủ trì bộ môn ký tên:
Phan Văn Linh

CÔNG TY TNHH TƯ VẤN GIÁM ĐỊNH KIỂM ĐỊNH CHẤT LƯỢNG XÂY DỰNG CỬU LONG	BẢN VẼ THI CÔNG CÔNG TRÌNH: TUYẾN ĐƯỜNG BẮC TÔ MA NỐI DÀI (ĐOẠN TỪ CẦU XỔ SỐ ĐẾN ẤP 11) ĐỊA ĐIỂM XD: ẤP 10, ẤP 11, XÃ LƯƠNG TÂM, THÀNH PHỐ CẦN THƠ			
	BÌNH ĐỒ THIẾT KẾ			
GIÁM ĐỐC	CHỦ TRÌ	VẼ	KIỂM TRA	BẢN VẼ SỐ: 11/11
				HOÀN THÀNH: .../2026
LÊ VĂN TUẤN	NGUYỄN THANH TUẤN	HUỲNH CÔNG TY	LÊ VĂN TUẤN	TỶ LỆ: .....

M.S.D.N: 6300366327 - C.T.T.N.H.H
CÔNG TY TNHH TƯ VẤN GIÁM ĐỊNH KIỂM ĐỊNH CHẤT LƯỢNG XÂY DỰNG CỬU LONG
THÀNH PHỐ CẦN THƠ

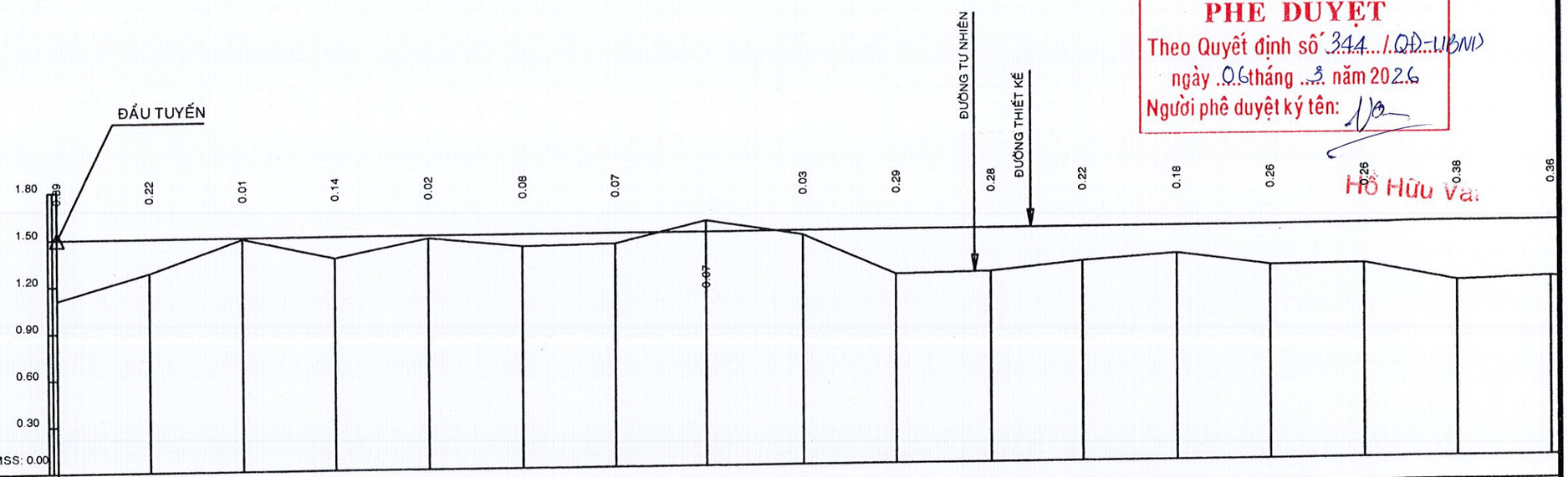

ĐỘ DỐC (%) / KHOẢNG CÁCH (m)	01																						
CAO ĐỘ THIẾT KẾ	02	1.50	1.50	1.50	1.50	1.50	1.50	1.50	1.50	1.50	1.50	1.50	1.50	1.50	1.50	1.50	1.50	1.50	1.50	1.50	1.50	1.50	1.50
CAO ĐỘ THIÊN NHIÊN	03	1.11	1.28	1.49	1.36	1.48	1.42	1.43	1.57	1.47	1.21	1.22	1.28	1.32	1.24	1.24	1.12	1.14					
KHOẢNG CÁCH LẺ	04		19.93	19.95	19.81	20.03	20.04	20.15	19.55	20.2	19.92	20.39	19.89	20.16	20.03	20.05	20.5	19.42					
KHOẢNG CÁCH CỘNG DỒN (m)	05	0.00	19.93	39.88	59.69	79.72	99.76	119.91	139.46	159.66	179.58	199.97	219.86	240.02	260.05	280.10	300.60	320.02					
TÊN CỌC	06	C1	C2	C3	C4	C5	C6	C7	C8	C9	C10	C11	C12	C13	C14	C15	C16	C1					
ĐOẠN THẲNG ĐOẠN CONG	07																						

UBND XÃ LƯƠNG TÂM
PHÒNG KINH TẾ
PHÊ DUYỆT
Theo Quyết định số 344 /QĐ-UBND
ngày 06 tháng 3 năm 2026
Người phê duyệt ký tên:
Hồ Hữu Vai

CÔNG TY TNHH TƯ VẤN XÂY DỰNG
THẨM TRA
Theo văn bản số 07 /KQTT-LD
Ngày: 04 tháng 3 năm 2026
Chủ trì bộ môn ký tên:
Phan Văn Linh

CÔNG TY TNHH TƯ VẤN GIÁM ĐỊNH KIỂM ĐỊNH CHẤT LƯỢNG XÂY DỰNG **CỬU LONG**	**BẢN VẼ THI CÔNG** CÔNG TRÌNH: TUYẾN ĐƯỜNG BẮC TÔ MA NỐI DÀI (ĐOẠN TỪ CẦU XỔ SỐ ĐẾN ẤP 11) ĐỊA ĐIỂM XD: ẤP 10, ẤP 11 XÃ LƯƠNG TÂM, THÀNH PHỐ CẦN THƠ			
	TRẮC DỌC THIẾT KẾ			
GIÁM ĐỐC	CHỦ TRÌ	VẼ	KIỂM TRA	BẢN VẼ SỐ: 01/05
				HOÀN THÀNH: .../2026
LÊ VĂN TUẤN	NGUYỄN THANH TUẤN	HUỲNH CÔNG TY	LÊ VĂN TUẤN	TỶ LỆ: .....

M.S.D.N: 6300366327 - C.T.T.N.H.H - CÔNG TY TNHH TƯ VẤN GIÁM ĐỊNH KIỂM ĐỊNH CHẤT LƯỢNG XÂY DỰNG CỬU LONG - THÀNH PHỐ CẦN THƠ

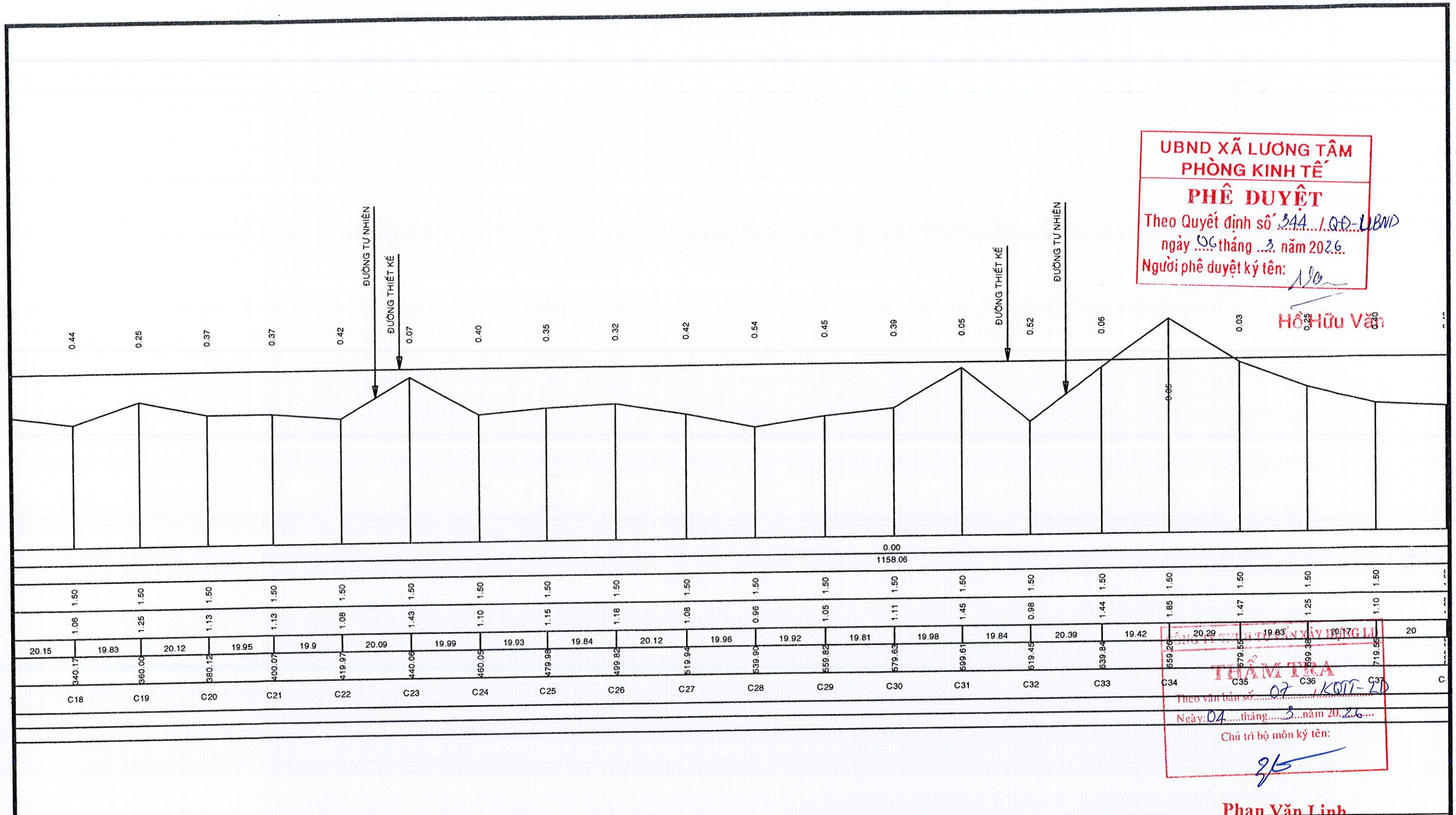

UBND XÃ LƯƠNG TÂM
PHÒNG KINH TẾ
PHÊ DUYỆT
Theo Quyết định số 344 / QĐ-UBND
ngày 06 tháng 3 năm 2026
Người phê duyệt ký tên:
Hồ Hữu Văn

CÔNG TY TNHH TƯ VẤN XÂY DỰNG LU
THẨM TRA
Theo văn bản số 07 / KQTT-ĐD
Ngày: 04 tháng 3 năm 2026
Chủ trì bộ môn ký tên:
Phan Văn Linh

CÔNG TY TNHH TƯ VẤN GIÁM ĐỊNH KIỂM ĐỊNH CHẤT LƯỢNG XÂY DỰNG CỬU LONG	BẢN VẼ THI CÔNG CÔNG TRÌNH: TUYẾN ĐƯỜNG BẮC TÔ MA NỐI DÀI (ĐOẠN TỪ CẦU XỔ SỐ ĐẾN ẤP 11) ĐỊA ĐIỂM XD: ẤP 10, ẤP 11 XÃ LƯƠNG TÂM, THÀNH PHỐ CẦN THƠ			
	TRẮC DỌC THIẾT KẾ			
GIÁM ĐỐC	CHỦ TRÌ	VẼ	KIỂM TRA	BẢN VẼ SỐ: 02/05
				HOÀN THÀNH: .../2026
LÊ VĂN TUẤN	NGUYỄN THANH TUẤN	HUỲNH CÔNG TY	LÊ VĂN TUẤN	TỶ LỆ: .....

M.S.D.N: 6300366327 - C.T.T.N.H.H
CÔNG TY TNHH TƯ VẤN GIÁM ĐỊNH KIỂM ĐỊNH CHẤT LƯỢNG XÂY DỰNG CỬU LONG
THÀNH PHỐ CẦN THƠ

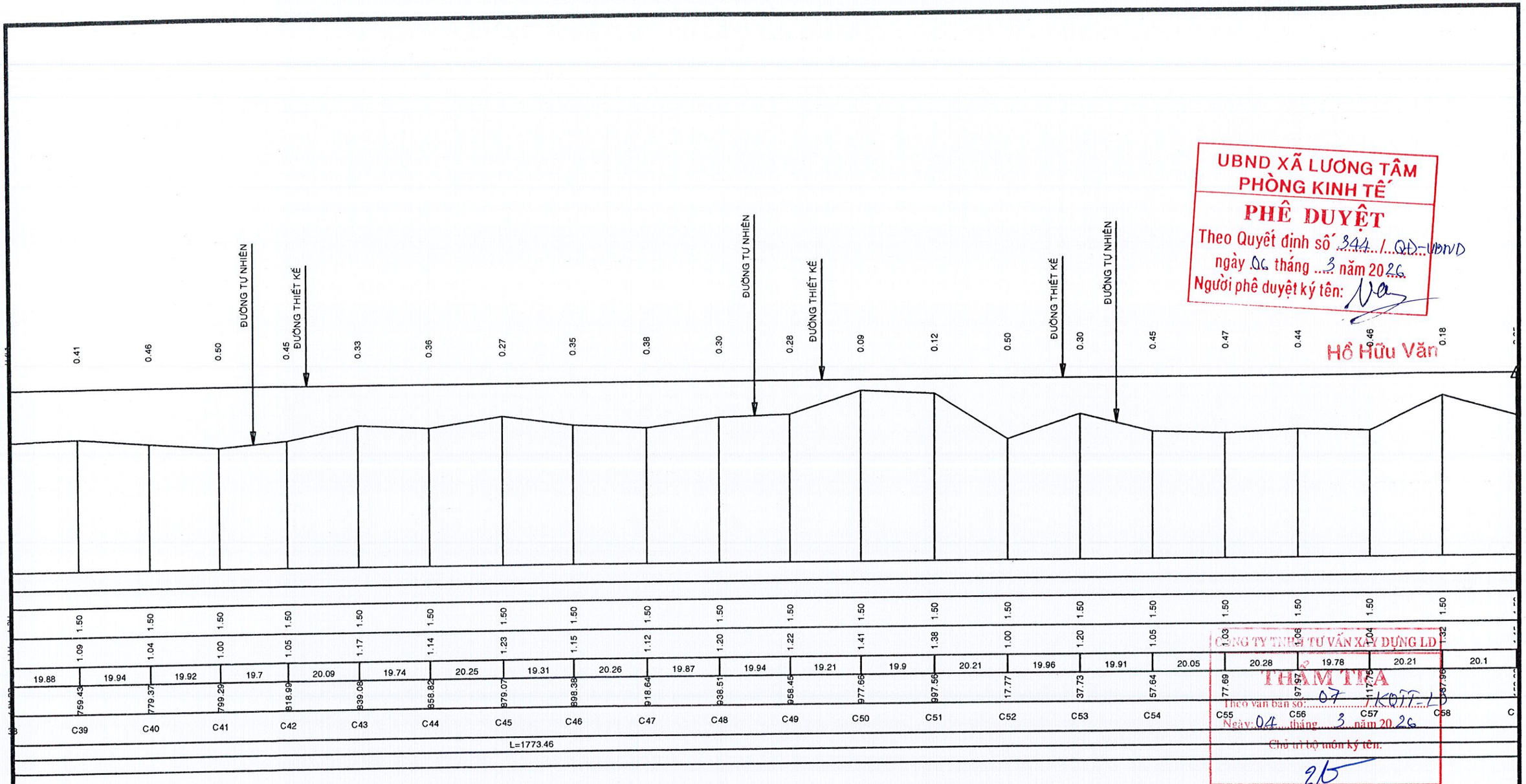

UBND XÃ LƯƠNG TÂM
PHÒNG KINH TẾ
PHÊ DUYỆT
Theo Quyết định số 344 / QĐ-UBND
ngày 06 tháng 3 năm 2026
Người phê duyệt ký tên:
Hồ Hữu Văn

CÔNG TY TNHH TƯ VẤN XÂY DỰNG LD
THẨM TRA
Theo văn bản số: 07 / KQTT-LD
Ngày: 04 tháng 3 năm 2026
Chủ trì bộ môn ký tên:
Phan Văn Linh

CÔNG TY TNHH TƯ VẤN GIÁM ĐỊNH KIỂM ĐỊNH CHẤT LƯỢNG XÂY DỰNG CỬU LONG	BẢN VẼ THI CÔNG CÔNG TRÌNH: TUYẾN ĐƯỜNG BẮC TÔ MA NỐI DÀI (ĐOẠN TỪ CẦU XỔ SỐ ĐẾN ẤP 11) ĐỊA ĐIỂM XD: ẤP 10, ẤP 11 XÃ LƯƠNG TÂM, THÀNH PHỐ CẦN THƠ			
	TRẮC DỌC THIẾT KẾ			
GIÁM ĐỐC	CHỦ TRÌ	VẼ	KIỂM TRA	BẢN VẼ SỐ: 03/05
				HOÀN THÀNH: .../2026
LÊ VĂN TUẤN	NGUYỄN THANH TUẤN	HUỲNH CÔNG TY	LÊ VĂN TUẤN	TỶ LỆ: .....

M.S.D.N: 6300366327 CÔNG TY TNHH TƯ VẤN GIÁM ĐỊNH KIỂM ĐỊNH CHẤT LƯỢNG XÂY DỰNG CỬU LONG THÀNH PHỐ CẦN THƠ

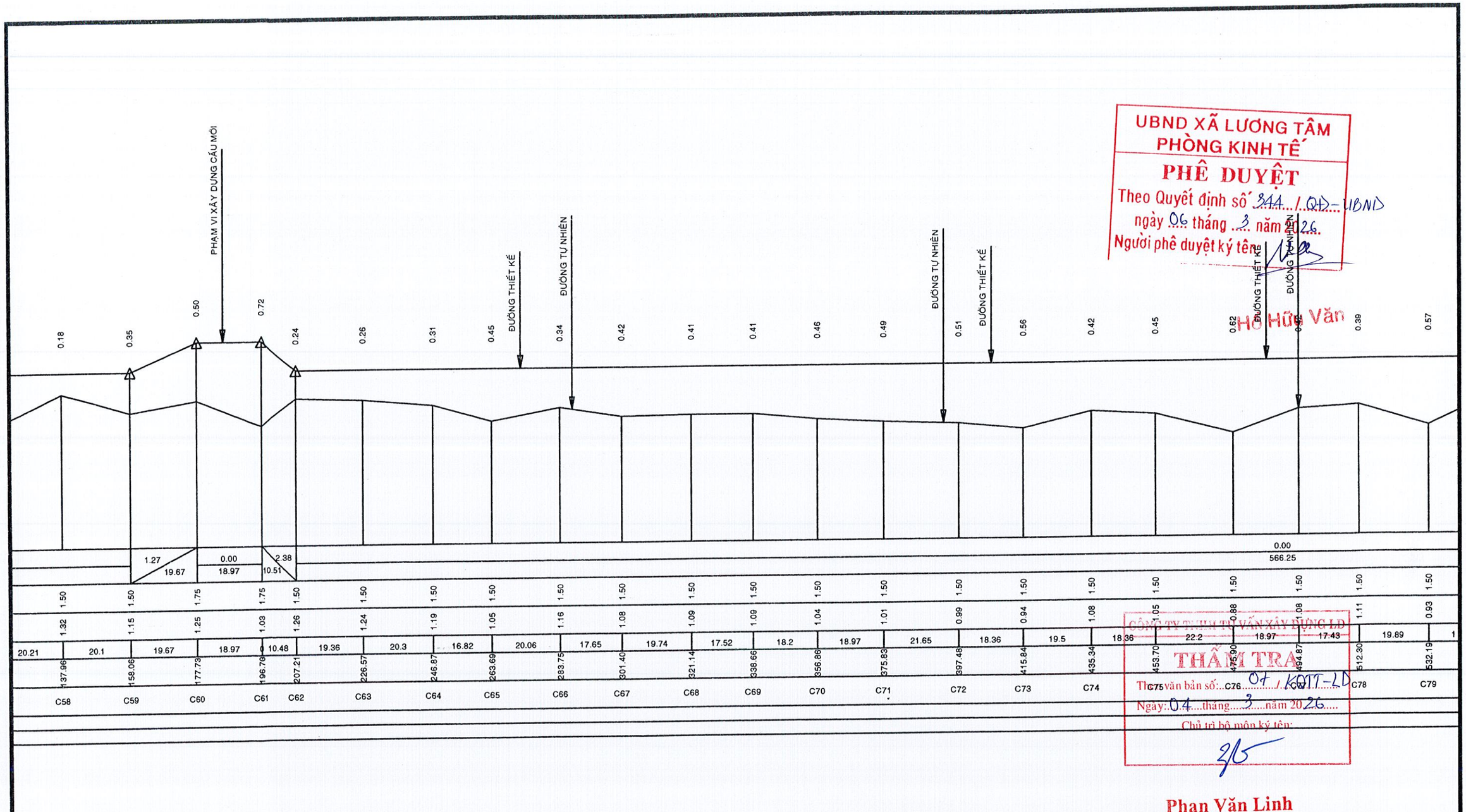

UBND XÃ LƯƠNG TÂM
PHÒNG KINH TẾ
PHÊ DUYỆT
Theo Quyết định số 344 / QĐ-UBND
ngày 06 tháng 3 năm 2026
Người phê duyệt ký tên:
Hồ Hữu Văn

CÔNG TY TNHH TƯ VẤN XÂY DỰNG LD
THẨM TRA
Theo văn bản số: 07 / KQTT-LD
Ngày: 04 tháng 3 năm 2026
Chủ trì bộ môn ký tên:
Phan Văn Linh

CÔNG TY TNHH TƯ VẤN GIÁM ĐỊNH KIỂM ĐỊNH CHẤT LƯỢNG XÂY DỰNG CỬU LONG	BẢN VẼ THI CÔNG CÔNG TRÌNH: TUYẾN ĐƯỜNG BẮC TÔ MA NỐI DÀI (ĐOẠN TỪ CẦU XỔ SỐ ĐẾN ẤP 11) ĐỊA ĐIỂM XD: ẤP 10, ẤP 11 XÃ LƯƠNG TÂM, THÀNH PHỐ CẦN THƠ			
	TRẮC DỌC THIẾT KẾ			
GIÁM ĐỐC	CHỦ TRÌ	VẼ	KIỂM TRA	BẢN VẼ SỐ: 04/05
				HOÀN THÀNH: .../2026
LÊ VĂN TUẤN	NGUYỄN THANH TUẤN	HUỲNH CÔNG TY	LÊ VĂN TUẤN	TỶ LỆ: .....

M.S.D.N: 6300366327 - CÔNG TY TNHH TƯ VẤN GIÁM ĐỊNH KIỂM ĐỊNH CHẤT LƯỢNG XÂY DỰNG CỬU LONG - THÀNH PHỐ CẦN THƠ

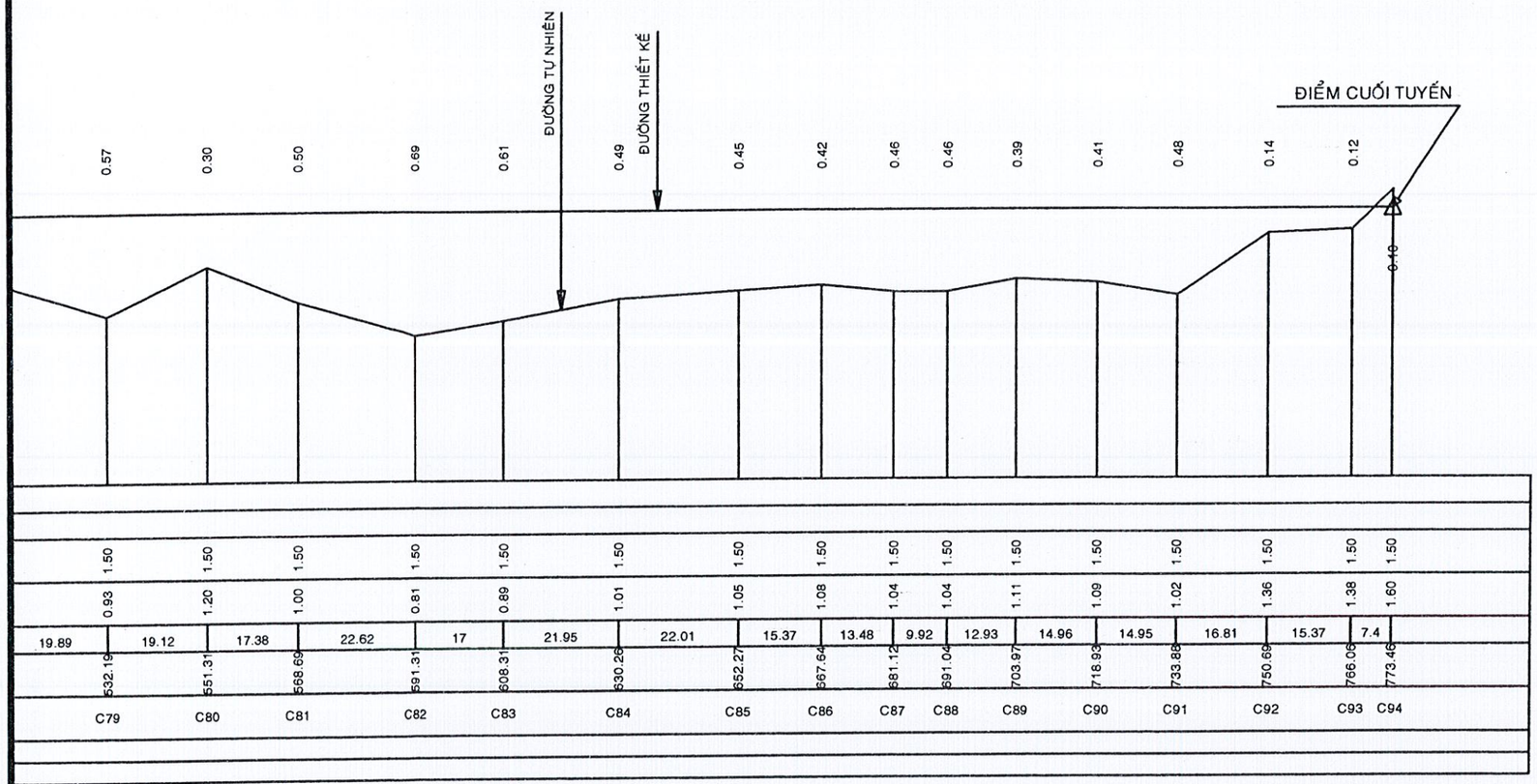

UBND XÃ LƯƠNG TÂM
PHÒNG KINH TẾ
PHÊ DUYỆT
Theo Quyết định số 344 /QĐ-UBND
ngày 06 tháng 3 năm 2026
Người phê duyệt ký tên:
Hồ Hữu Văn

CÔNG TY TNHH TƯ VẤN XÂY DỰNG LD
THẨM TRA
Theo văn bản số: 07 /KQTT-LD
Ngày: 04 tháng 3 năm 2026
Chủ trì bộ môn ký tên:
Phan Văn Linh

CÔNG TY TNHH TƯ VẤN GIÁM ĐỊNH KIỂM ĐỊNH CHẤT LƯỢNG XÂY DỰNG CỬU LONG	BẢN VẼ THI CÔNG CÔNG TRÌNH: TUYẾN ĐƯỜNG BẮC TÔ MA NỐI DÀI (ĐOẠN TỪ CẦU XỔ SỐ ĐẾN ẤP 11) ĐỊA ĐIỂM XD: ẤP 10, ẤP 11 XÃ LƯƠNG TÂM, THÀNH PHỐ CẦN THƠ			
	TRẮC DỌC THIẾT KẾ			
GIÁM ĐỐC	CHỦ TRÌ	VẼ	KIỂM TRA	BẢN VẼ SỐ: 05/05
				HOÀN THÀNH: .../2026
LÊ VĂN TUẤN	NGUYỄN THANH TUẤN	HUỲNH CÔNG TY	LÊ VĂN TUẤN	TỶ LỆ: .....

M.S.D.N: 6300366327 - CÔNG TY TNHH TƯ VẤN GIÁM ĐỊNH KIỂM ĐỊNH CHẤT LƯỢNG XÂY DỰNG CỬU LONG - THÀNH PHỐ CẦN THƠ

MẶT CẮT NGANG ĐẠI DIỆN MẶT ĐƯỜNG

TỈ LỆ: 1/25

BIỆN PHÁP THI CÔNG

- Đắp lề bằng đất, đầm nén theo yêu cầu kỹ thuật, đạt K>=0.90
- Định vị khuôn đường.
- Thi công lớp móng cát dày TB 30cm đạt độ chặt yêu cầu K>=0.95.
- Thi công lớp cấp phối đá dăm dày 12cm.
- Thi công lớp bê tông đá 1x2 M250 dày 12cm.

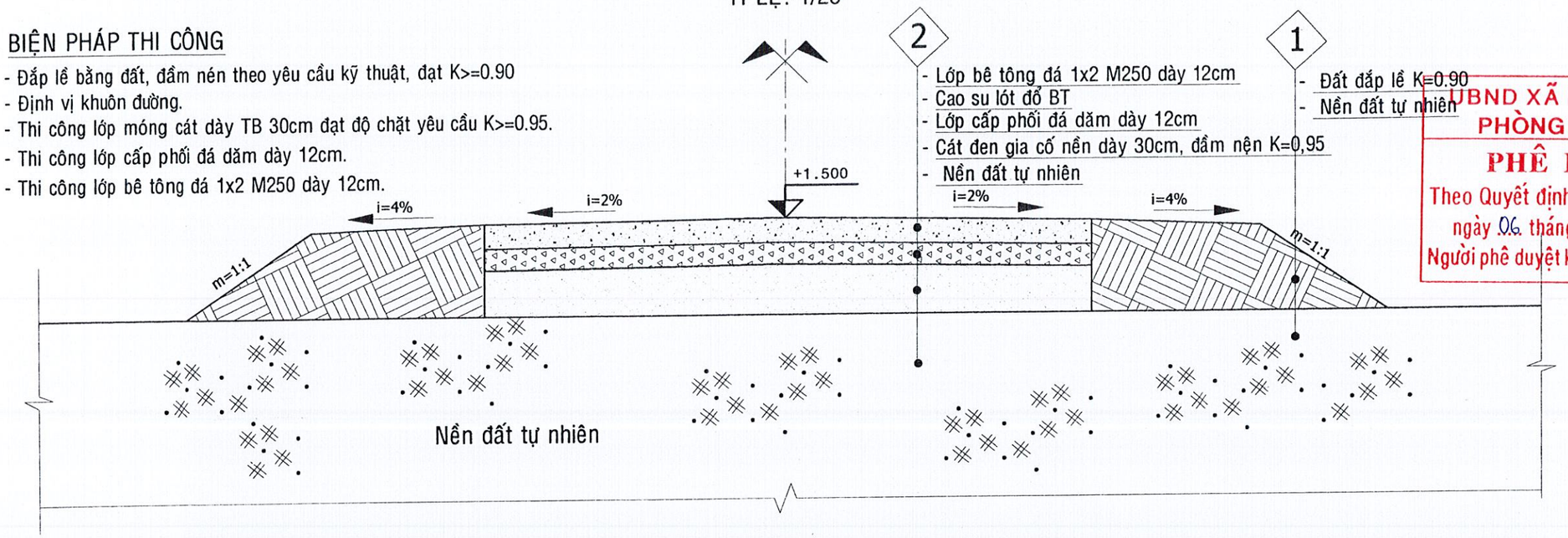

UBND XÃ LƯƠNG TÂM
PHÒNG KINH TẾ
PHÊ DUYỆT
Theo Quyết định số 344 / QĐ-UBND
ngày 06 tháng 3 năm 2026
Người phê duyệt ký tên:
Hồ Hữu Văn

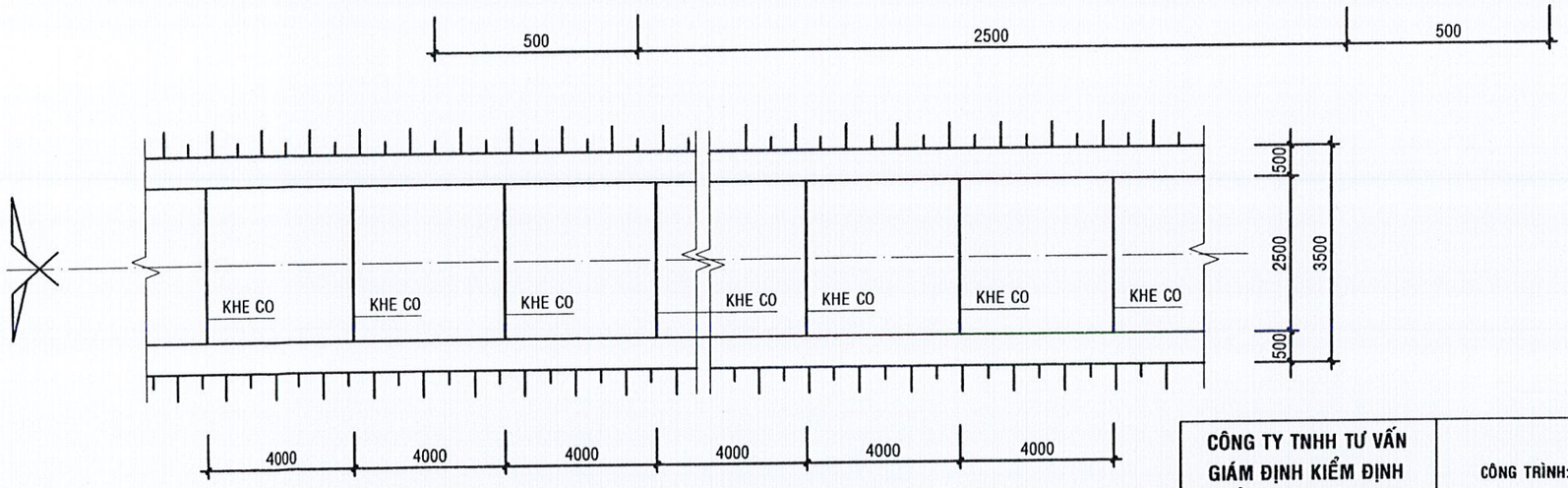

MẶT BẰNG BỐ TRÍ KHE CO GIÃN

TỈ LỆ: 1/25

CÔNG TY TNHH TƯ VẤN XÂY DỰNG LD
THẨM TRA
Theo văn bản số: 07 /KQTT-LD
Ngày: 04 tháng 3 năm 2026
Chủ trì bộ môn ký tên:
Phan Văn Linh

CÔNG TY TNHH TƯ VẤN GIÁM ĐỊNH KIỂM ĐỊNH CHẤT LƯỢNG XÂY DỰNG CỬU LONG	BẢN VẼ THI CÔNG CÔNG TRÌNH: TUYẾN ĐƯỜNG BẮC TÔ MA NỐI DÀI (ĐOẠN TỪ CẦU XỔ SỐ ĐẾN ẤP 11) ĐỊA ĐIỂM XD: ẤP 10, ẤP 11, XÃ LƯƠNG TÂM, THÀNH PHỐ CẦN THƠ			
	MẶT CẮT NGANG ĐẠI DIỆN			
GIÁM ĐỐC	CHỦ TRÌ	VẼ	KIỂM TRA	BẢN VẼ SỐ: 01/04
				HOÀN THÀNH: .../2026
LÊ VĂN TUẤN	NGUYỄN THANH TUẤN	LÊ VĂN TUẤN	LÊ VĂN TUẤN	TỶ LỆ: .....

M.S.D.N: 6300366327 - CÔNG TY TNHH TƯ VẤN GIÁM ĐỊNH KIỂM ĐỊNH CHẤT LƯỢNG XÂY DỰNG CỬU LONG - THÀNH PHỐ CẦN THƠ

MẶT CẮT NGANG ĐOẠN TRÁNH XE

TỈ LỆ: 1/25

GHI CHÚ ĐOẠN TRÁNH XE

- Chiều dài đoạn tránh xe dài 15m rộng 2m
- Kết cấu như phần đường chính
- Đoạn tránh xe mở rộng về bên phải tuyến
- Tổng cộng có 2 vị trí trên toàn tuyến
- Khoảng cách đoạn tránh xe không nhỏ hơn 500m

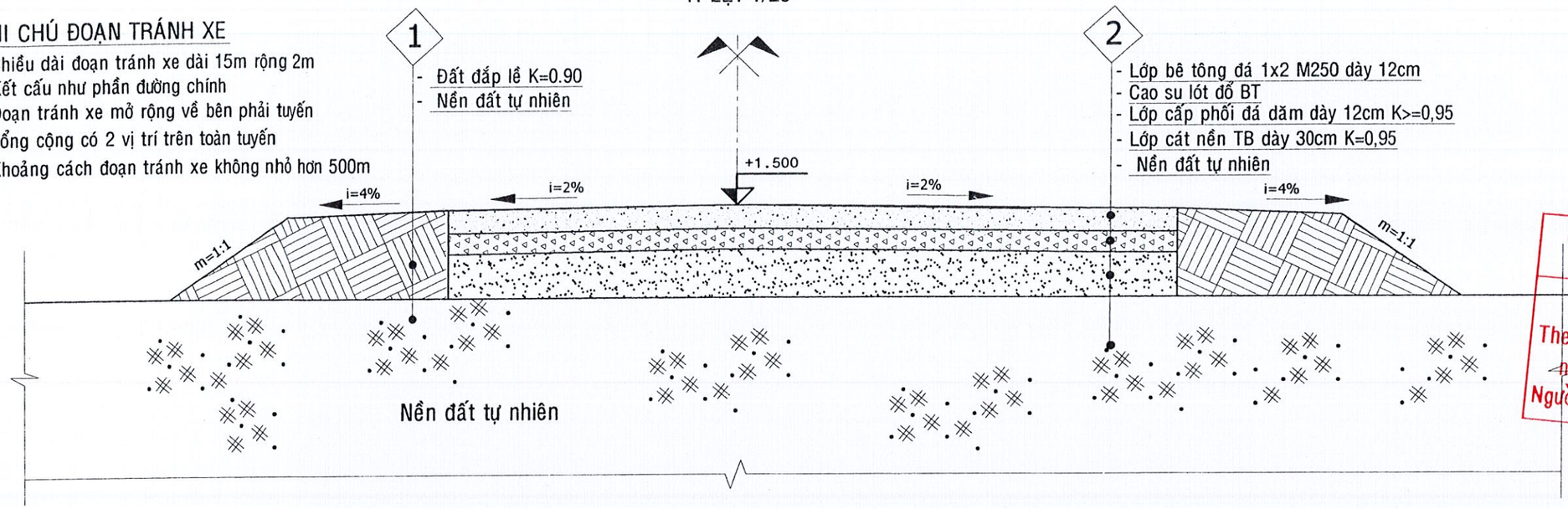

UBND XÃ LƯƠNG TÂM
PHÒNG KINH TẾ
PHÊ DUYỆT
Theo Quyết định số 344 /QĐ-UBND
ngày 06 tháng 3 năm 2026
Người phê duyệt ký tên:
Hồ Hữu Văn

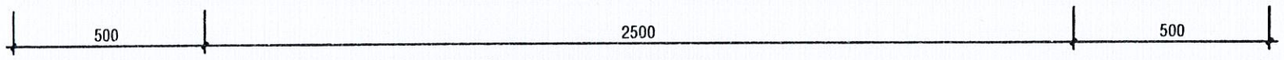

MẶT BẰNG ĐOẠN TRÁNH XE

TỈ LỆ: 1/25

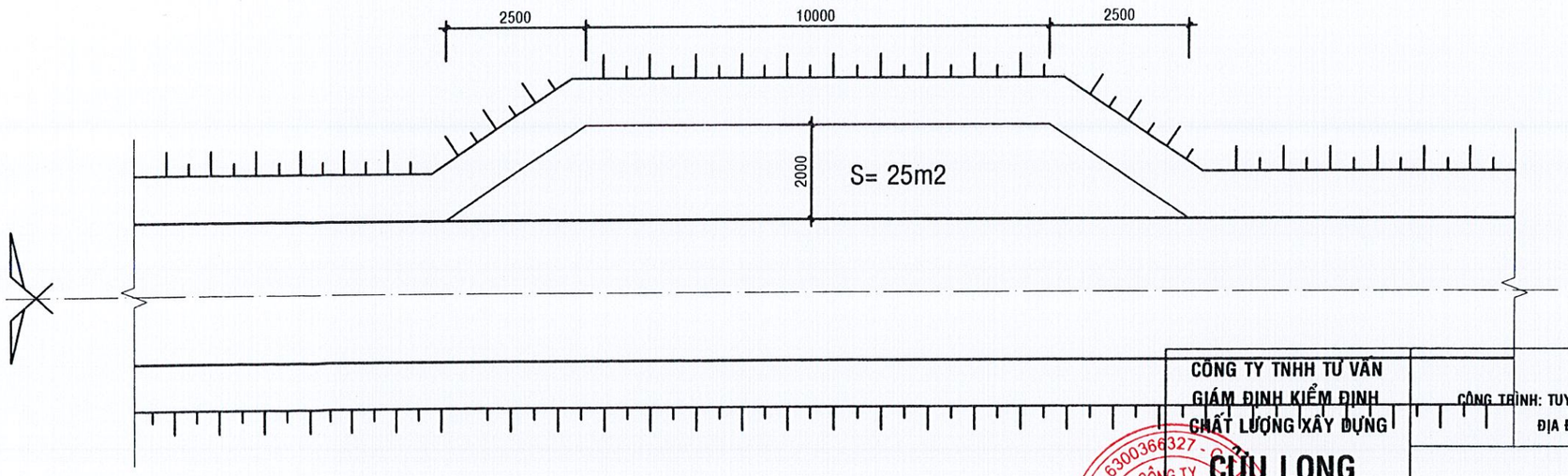

CÔNG TY TNHH TƯ VẤN XÂY DỰNG LD
THẨM TRA
Theo văn bản số: 07 /KQTT-LD
Ngày: 04 tháng 3 năm 2026
Chủ trì bộ môn ký tên:
Phan Văn Linh

CÔNG TY TNHH TƯ VẤN GIÁM ĐỊNH KIỂM ĐỊNH CHẤT LƯỢNG XÂY DỰNG CỬU LONG	BẢN VẼ THI CÔNG CÔNG TRÌNH: TUYẾN ĐƯỜNG BẮC TÔ MA NỐI DÀI (ĐOẠN TỪ CẦU XỔ SỐ ĐẾN ẤP 11) ĐỊA ĐIỂM XD: ẤP 10, ẤP 11, XÃ LƯƠNG TÂM, THÀNH PHỐ CẦN THƠ			
	MẶT CẮT NGANG TRÁNH XE			
GIÁM ĐỐC	CHỦ TRÌ	VẼ	KIỂM TRA	BẢN VẼ SỐ: 04/04
				HOÀN THÀNH: .../2026
LÊ VĂN TUẤN	NGUYỄN THANH TUẤN	LÊ VĂN TUẤN	LÊ VĂN TUẤN	TỶ LỆ: .....

M.S.D.N: 6300366327 - CÔNG TY TNHH TƯ VẤN GIÁM ĐỊNH KIỂM ĐỊNH CHẤT LƯỢNG XÂY DỰNG CỬU LONG - THÀNH PHỐ CẦN THƠ

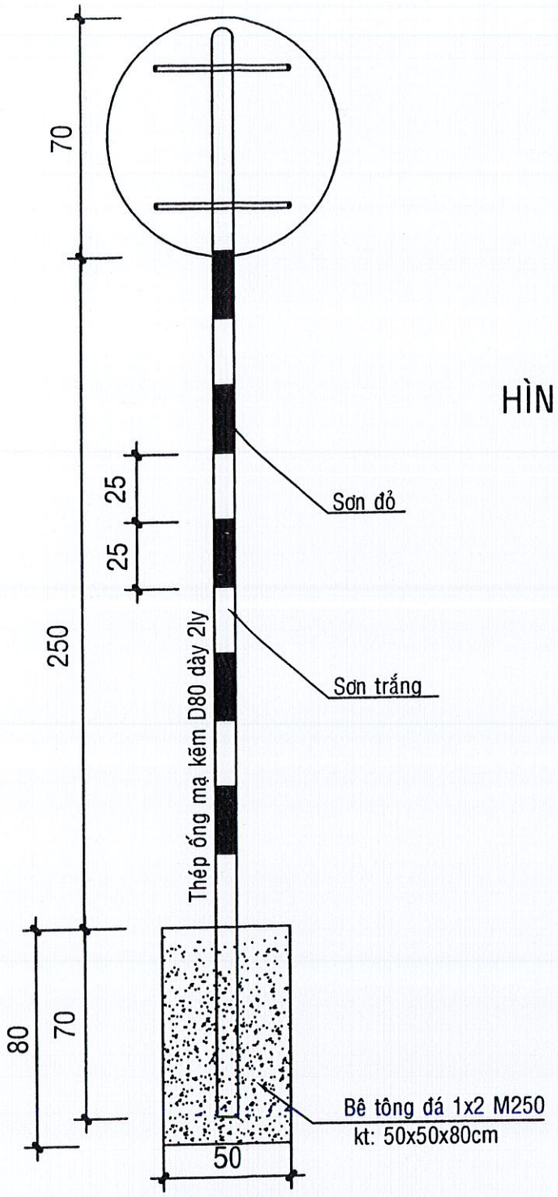

BIỂN SỐ P115
LƯỢNG 02 CK

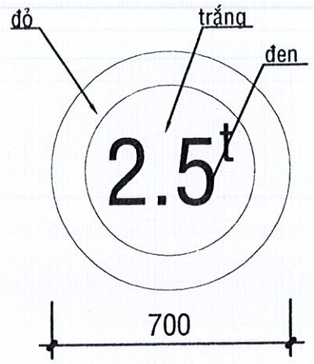

HÌNH CHỮ TẢI TRỌNG XE
SỐ LƯỢNG 01 CK

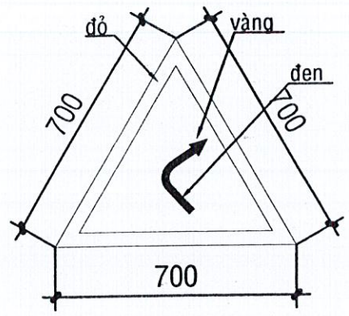

HÌNH BÁO W201b
SỐ LƯỢNG 01 CK

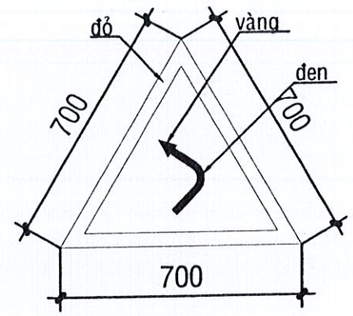

HÌNH BÁO W.201a
SỐ LƯỢNG 01 CK

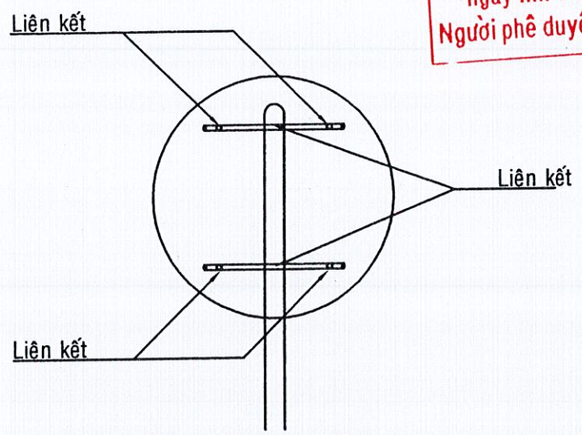

CT. BẢNG HÌNH TRÒN
SỐ LƯỢNG 01 CK

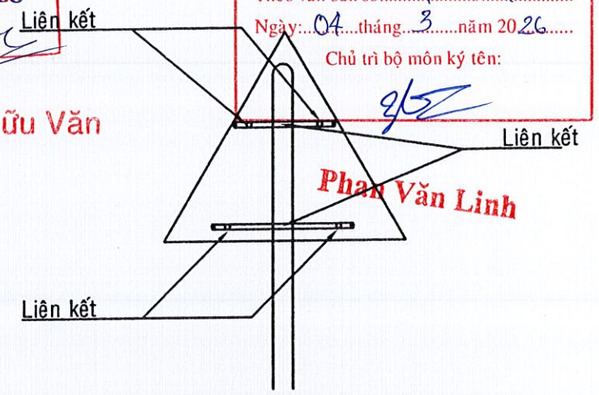

CT. BẢNG HÌNH TAM GIÁC
SỐ LƯỢNG 02 CK

UBND XÃ LƯƠNG TÂM
PHÒNG KINH TẾ
PHÊ DUYỆT
Theo Quyết định số 344 / QĐ-UBND
ngày 06 tháng 3 năm 2026
Người phê duyệt ký tên:
Hồ Hữu Văn

CÔNG TY TNHH TƯ VẤN XÂY DỰNG LD
THẨM TRA
Theo văn bản số: 07 / KQTT-LD
Ngày: 04 tháng 3 năm 2026
Chủ trì bộ môn ký tên:
Phan Văn Linh

CÔNG TY TNHH TƯ VẤN GIÁM ĐỊNH KIỂM ĐỊNH CHẤT LƯỢNG XÂY DỰNG CỬU LONG	BẢN VẼ THI CÔNG CÔNG TRÌNH: TUYẾN ĐƯỜNG BẮC TÔ MA NỐI DÀI (ĐOẠN TỪ CẦU XỔ SỐ ĐẾN ẤP 11) ĐỊA ĐIỂM XD: ẤP 10, ẤP 11, XÃ LƯƠNG TÂM, THÀNH PHỐ CẦN THƠ			
	BIỂN BÁO ĐƯỜNG CONG + BẢNG TẢI TRỌNG			
GIÁM ĐỐC	CHỦ TRÌ	VẼ	KIỂM TRA	BẢN VẼ SỐ: 02/04
				HOÀN THÀNH: .../2026
LÊ VĂN TUẤN	NGUYỄN THANH TUẤN	LÊ VĂN TUẤN	LÊ VĂN TUẤN	TỶ LỆ: .....

CÔNG TY TNHH TƯ VẤN GIÁM ĐỊNH KIỂM ĐỊNH CHẤT LƯỢNG XÂY DỰNG CỬU LONG
M.S.D.N: 6300366321 - C.T.T.N.H.H
THÀNH PHỐ CẦN THƠ

MẶT CẮT GIA CỐ ĐẠI DIỆN

TỈ LỆ: 1/25

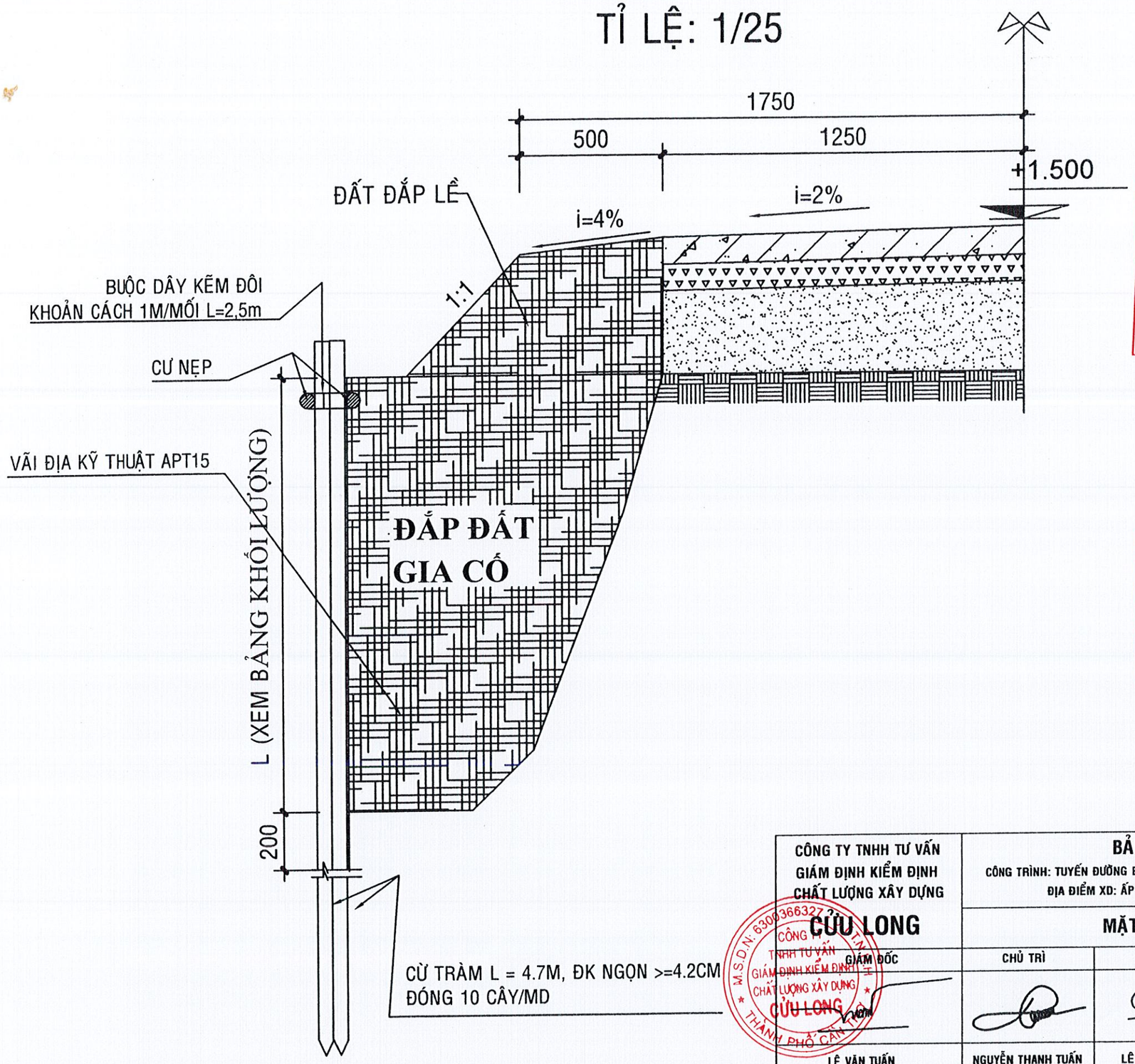

UBND XÃ LƯƠNG TÂM
PHÒNG KINH TẾ
PHÊ DUYỆT
Theo Quyết định số 344 / QĐ-UBND
ngày 06 tháng 3 năm 2026
Người phê duyệt ký tên:
Hồ Hữu Văn

CÔNG TY TNHH TƯ VẤN XÂY DỰNG LD
THẨM TRA
Theo văn bản số: 07 / KQTT-LD
Ngày: 04 tháng 3 năm 2026
Chủ trì bộ môn ký tên:
Phan Văn Linh

CÔNG TY TNHH TƯ VẤN GIÁM ĐỊNH KIỂM ĐỊNH CHẤT LƯỢNG XÂY DỰNG CỬU LONG	BẢN VẼ THI CÔNG CÔNG TRÌNH: TUYẾN ĐƯỜNG BẮC TÔ MA NỐI DÀI (ĐOẠN TỪ CẦU XỔ SỐ ĐẾN ẤP 11) ĐỊA ĐIỂM XD: ẤP 10, ẤP 11, XÃ LƯƠNG TÂM, THÀNH PHỐ CẦN THƠ			
	MẶT CẮT GIA CỐ SẠT LỞ			
GIÁM ĐỐC	CHỦ TRÌ	VẼ	KIỂM TRA	BẢN VẼ SỐ: 03/04
				HOÀN THÀNH: .../2026
LÊ VĂN TUẤN	NGUYỄN THANH TUẤN	LÊ VĂN TUẤN	LÊ VĂN TUẤN	TỶ LỆ: .....

MẶT CẮT LẮP MƯƠNG ĐẠI DIỆN

TỈ LỆ: 1/25

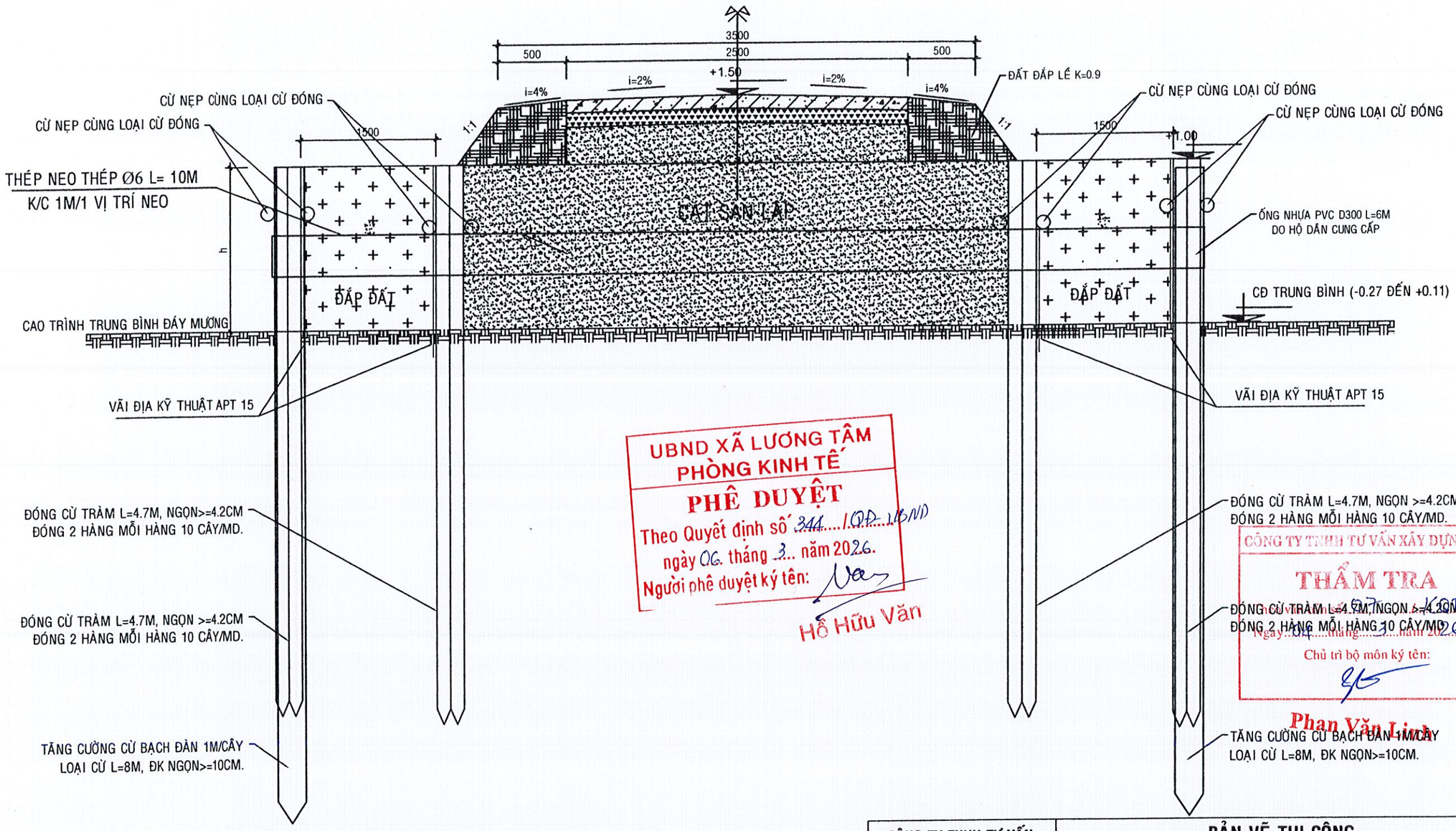

UBND XÃ LƯƠNG TÂM
PHÒNG KINH TẾ
PHÊ DUYỆT
Theo Quyết định số 344 /QĐ-UBND
ngày 06 tháng 3 năm 2026.
Người phê duyệt ký tên:
Hồ Hữu Văn

CÔNG TY TNHH TƯ VẤN XÂY DỰNG LD
THẨM TRA
Theo văn bản số 127/KQTT-LD
Ngày 04 tháng 3 năm 2026
Chủ trì bộ môn ký tên:
Phan Văn Linh

CÔNG TY TNHH TƯ VẤN GIÁM ĐỊNH KIỂM ĐỊNH CHẤT LƯỢNG XÂY DỰNG CỬU LONG	BẢN VẼ THI CÔNG CÔNG TRÌNH: TUYẾN ĐƯỜNG BẮC TÔ MA NỐI DÀI (ĐOẠN TỪ CẦU XỔ SỐ ĐẾN ẤP 11) ĐỊA ĐIỂM XD: ẤP 10, ẤP 11, XÃ LƯƠNG TÂM, THÀNH PHỐ CẦN THƠ			
	MẶT CẮT LẮP MƯƠNG			
GIÁM ĐỐC	CHỦ TRÌ	VẼ	KIỂM TRA	BẢN VẼ SỐ: 03/04
				HOÀN THÀNH: .../2026
LÊ VĂN TUẤN	NGUYỄN THANH TUẤN	LÊ VĂN TUẤN	LÊ VĂN TUẤN	TỶ LỆ: .....

CÔNG TY TNHH TƯ VẤN GIÁM ĐỊNH KIỂM ĐỊNH CHẤT LƯỢNG XÂY DỰNG CỬU LONG
M.S.D.N: 6300366327 - C.T.T.N.H.H
THÀNH PHỐ CẦN THƠ

MĐ (Đào/Đắp) 0.40-0.00 (m²)
MR (Đào/Đắp) 0.00-0.00 (m²)
PN (Đào/Đắp) 0.00-0.46 (m²)
S vét 0.00 (m²)

Đường Tự Nhiên
Đường Thiết Kế
Tỷ Lệ (X,Y) 1/100 1/100
S tổng đào 0.40 (m²)
S tổng đắp 0.46 (m²)

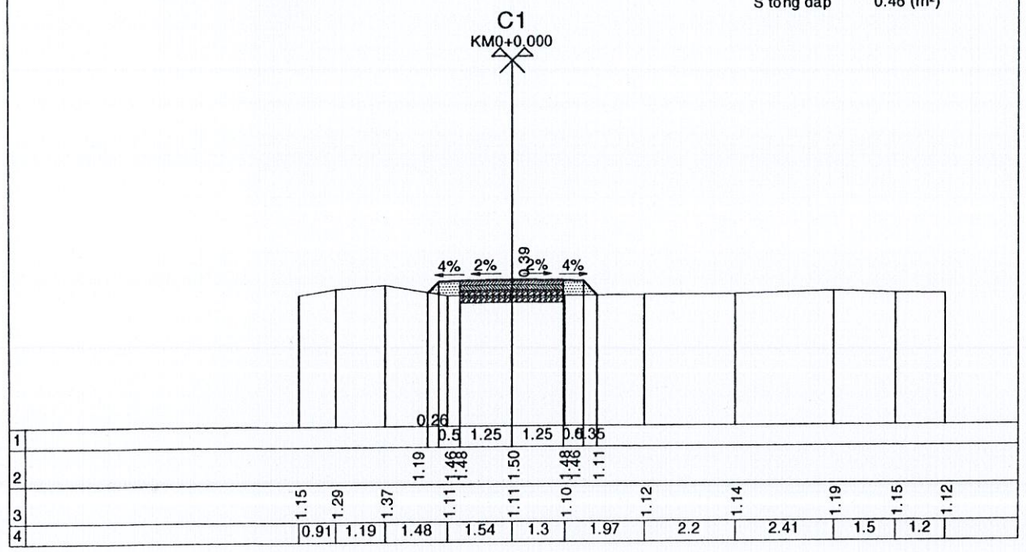

MĐ (Đào/Đắp) 1.28-0.00 (m²)
MR (Đào/Đắp) 0.00-0.00 (m²)
PN (Đào/Đắp) 0.10-0.20 (m²)
S vét 0.00 (m²)

Đường Tự Nhiên
Đường Thiết Kế
Tỷ Lệ (X,Y) 1/100 1/100
S tổng đào 1.38 (m²)
S tổng đắp 0.20 (m²)

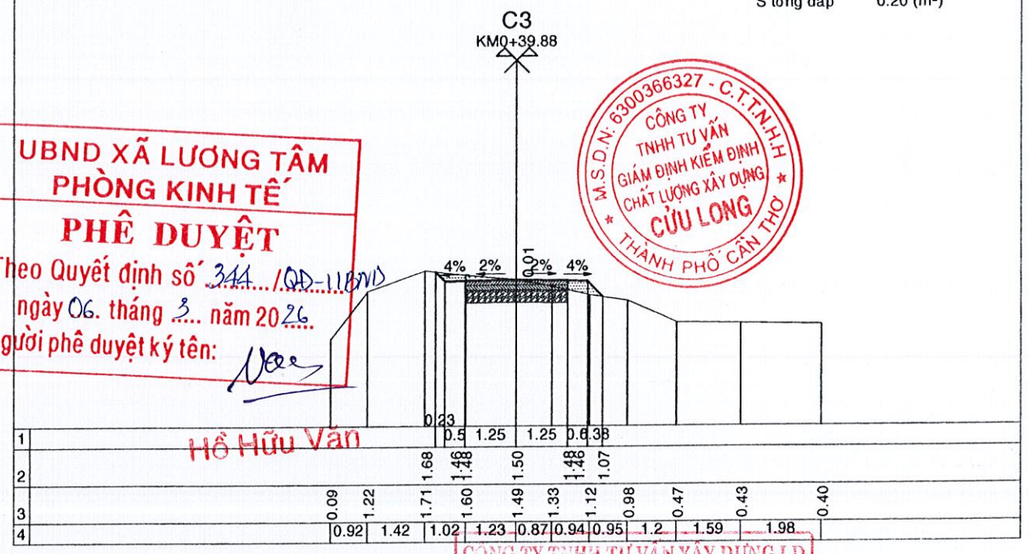

UBND XÃ LƯƠNG TÂM
PHÒNG KINH TẾ
PHÊ DUYỆT
Theo Quyết định số 344 /QĐ-UBND
ngày 06 tháng 3 năm 2026
Người phê duyệt ký tên:
Hồ Hữu Văn

M.S.D.N: 6300366327 - C.T.T.N.H.H
CÔNG TY TNHH TƯ VẤN GIÁM ĐỊNH KIỂM ĐỊNH CHẤT LƯỢNG XÂY DỰNG CỬU LONG
THÀNH PHỐ CẦN THƠ

CÔNG TY TNHH TƯ VẤN XÂY DỰNG LD
THẨM TRA
Theo văn bản số: 07 /KQTT-LD
Ngày: 04 tháng 3 năm 2026
Chủ trì bộ môn ký tên:
Phan Văn Linh

MĐ (Đào/Đắp) 0.90-0.00 (m²)
MR (Đào/Đắp) 0.00-0.00 (m²)
PN (Đào/Đắp) 0.00-0.72 (m²)
S vét 0.00 (m²)

Đường Tự Nhiên
Đường Thiết Kế
Tỷ Lệ (X,Y) 1/100 1/100
S tổng đào 0.90 (m²)
S tổng đắp 0.72 (m²)

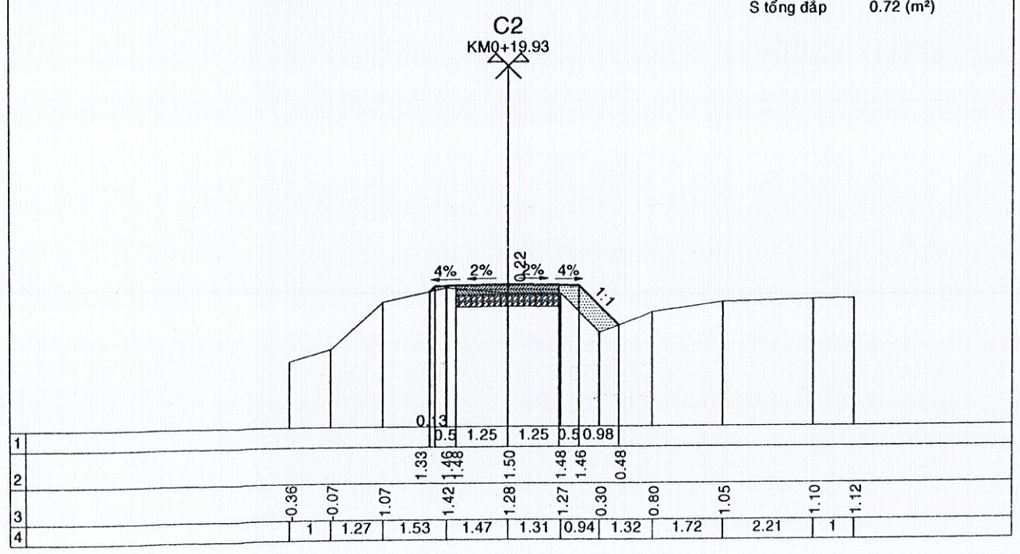

MĐ (Đào/Đắp) 1.10-0.00 (m²)
MR (Đào/Đắp) 0.00-0.00 (m²)
PN (Đào/Đắp) 0.11-0.26 (m²)
S vét 0.00 (m²)

Đường Tự Nhiên
Đường Thiết Kế
Tỷ Lệ (X,Y) 1/100 1/100
S tổng đào 1.22 (m²)
S tổng đắp 0.26 (m²)

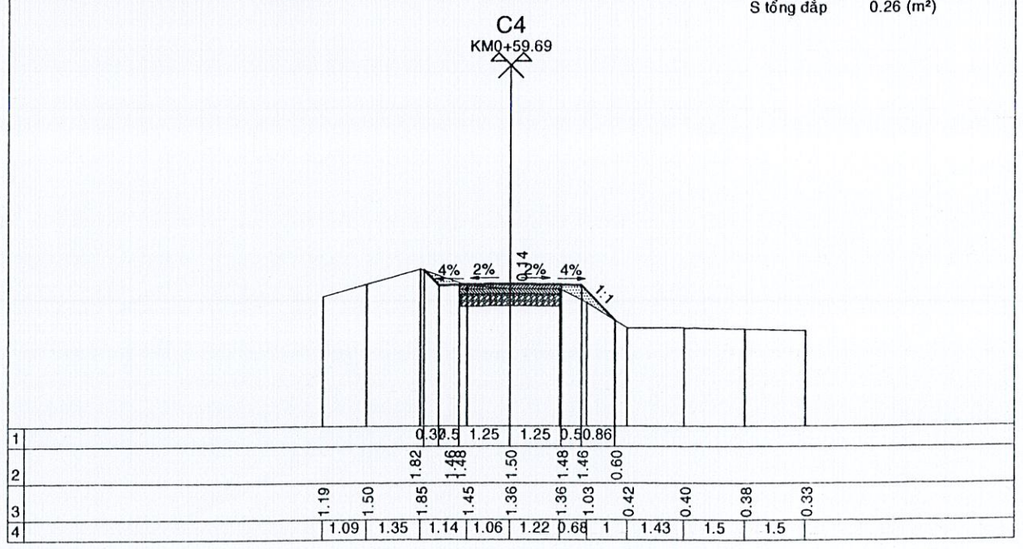

MĐ (Đào/Đắp) 1.31-0.00 (m²)
MR (Đào/Đắp) 0.00-0.00 (m²)
PN (Đào/Đắp) 0.09-0.16 (m²)
S vét 0.00 (m²)

Đường Tự Nhiên
Đường Thiết Kế
Tỷ Lệ (X,Y) 1/100 1/100
S tổng đào 1.40 (m²)
S tổng đắp 0.16 (m²)

C5
KM0+79.72

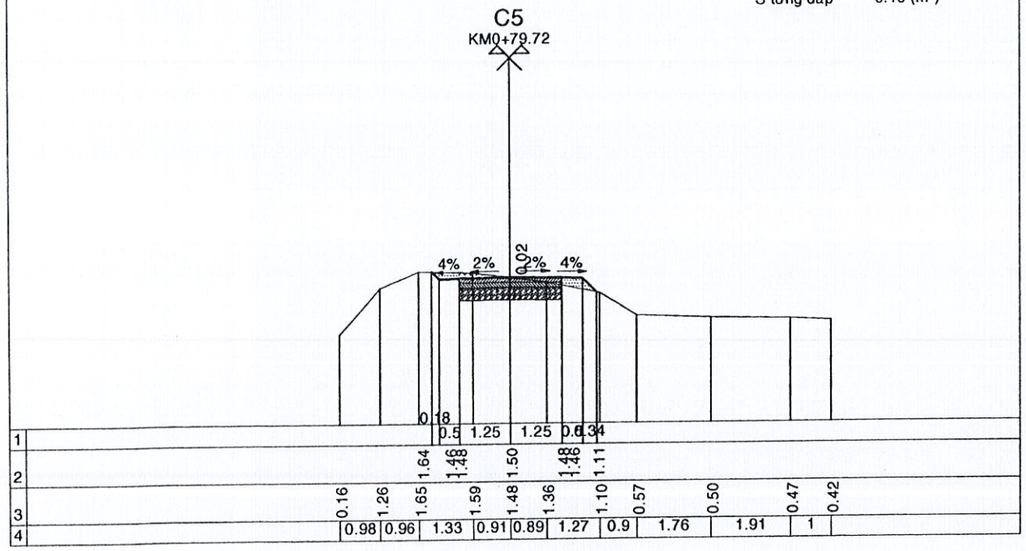

MĐ (Đào/Đắp) 1.19-0.00 (m²)
MR (Đào/Đắp) 0.00-0.00 (m²)
PN (Đào/Đắp) 0.09-0.17 (m²)
S vét 0.00 (m²)

Đường Tự Nhiên
Đường Thiết Kế
Tỷ Lệ (X,Y) 1/100 1/100
S tổng đào 1.28 (m²)
S tổng đắp 0.17 (m²)

C7
KM0+119.91

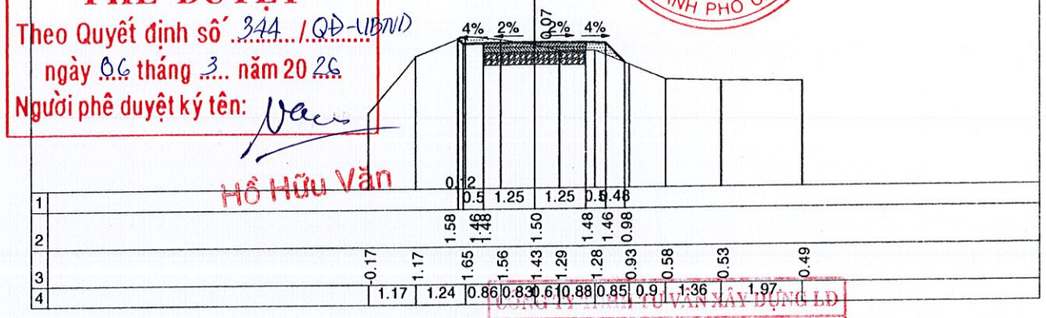

UBND XÃ LƯƠNG TÂM
PHÒNG KINH TẾ
PHÊ DUYỆT
Theo Quyết định số 344 /QĐ-UBND
ngày 06 tháng 3 năm 2026
Người phê duyệt ký tên:
Hồ Hữu Văn

M.S.D.N: 6300366327 - C.T.T.N.H.H
CÔNG TY TNHH TƯ VẤN GIÁM ĐỊNH KIỂM ĐỊNH CHẤT LƯỢNG XÂY DỰNG CỬU LONG
THÀNH PHỐ CẦN THƠ

CÔNG TY TNHH TƯ VẤN XÂY DỰNG LĐ
THẨM TRA
Theo văn bản số: 07 / KQTT-LĐ
Ngày: 04 tháng 3 năm 2026
Chủ trì bộ môn ký tên:

MĐ (Đào/Đắp) 1.09-0.00 (m²)
MR (Đào/Đắp) 0.00-0.00 (m²)
PN (Đào/Đắp) 0.07-0.24 (m²)
S vét 0.00 (m²)

Đường Tự Nhiên
Đường Thiết Kế
Tỷ Lệ (X,Y) 1/100 1/100
S tổng đào 1.16 (m²)
S tổng đắp 0.24 (m²)

C6
KM0+99.76

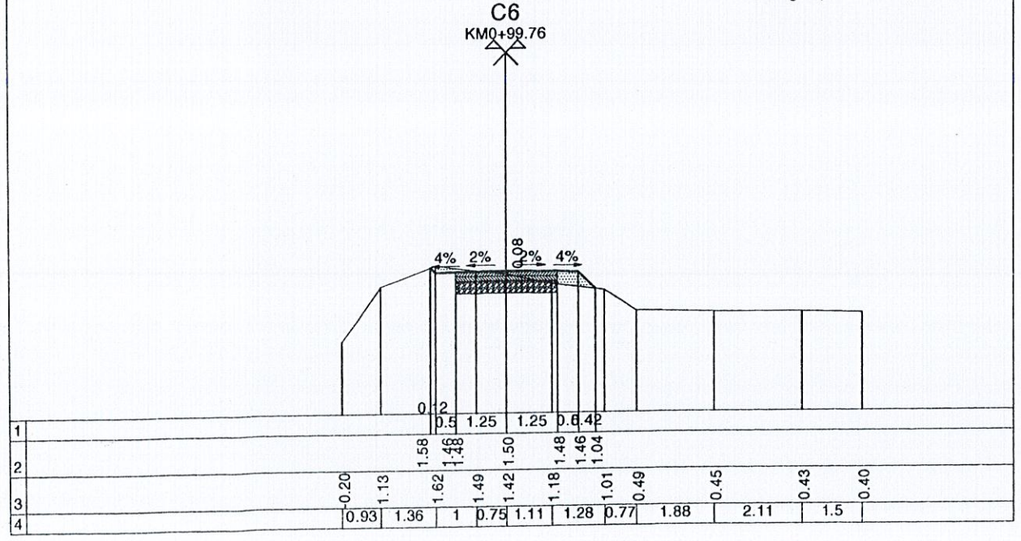

MĐ (Đào/Đắp) 1.44-0.00 (m²)
MR (Đào/Đắp) 0.00-0.00 (m²)
PN (Đào/Đắp) 0.12-0.11 (m²)
S vét 0.00 (m²)

Phan Văn Linh

Đường Tự Nhiên
Đường Thiết Kế
Tỷ Lệ (X,Y) 1/100 1/100
S tổng đào 1.56 (m²)
S tổng đắp 0.11 (m²)

C8
KM0+139.46

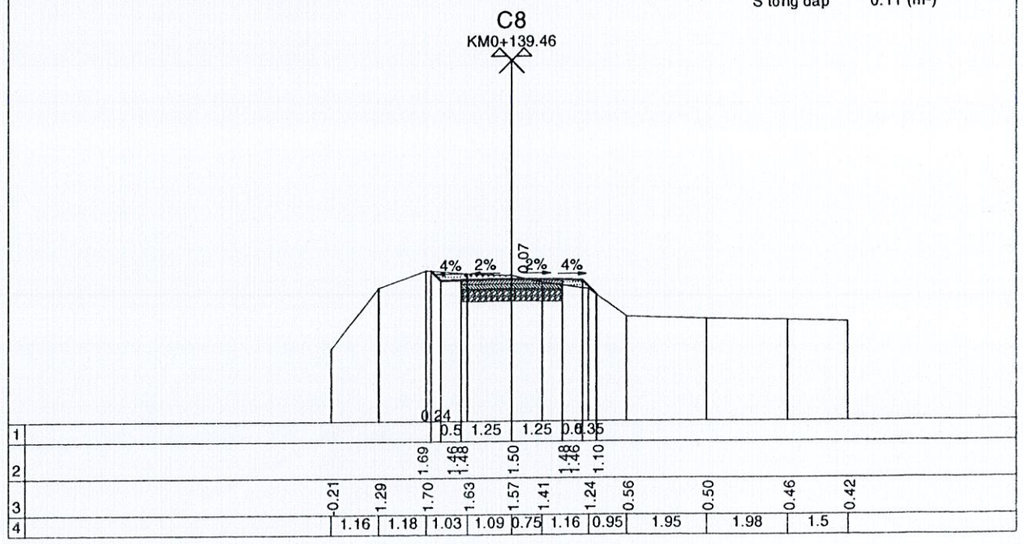

MĐ (Đào/Đắp) 1.25-0.00 (m²)
MR (Đào/Đắp) 0.00-0.00 (m²)
PN (Đào/Đắp) 0.00-0.11 (m²)
S vét 0.00 (m²)

Đường Tự Nhiên
Đường Thiết Kế
Tỷ Lệ (X,Y) 1/100 1/100
S tổng đào 1.25 (m²)
S tổng đắp 0.11 (m²)

C9
KM0+159.66

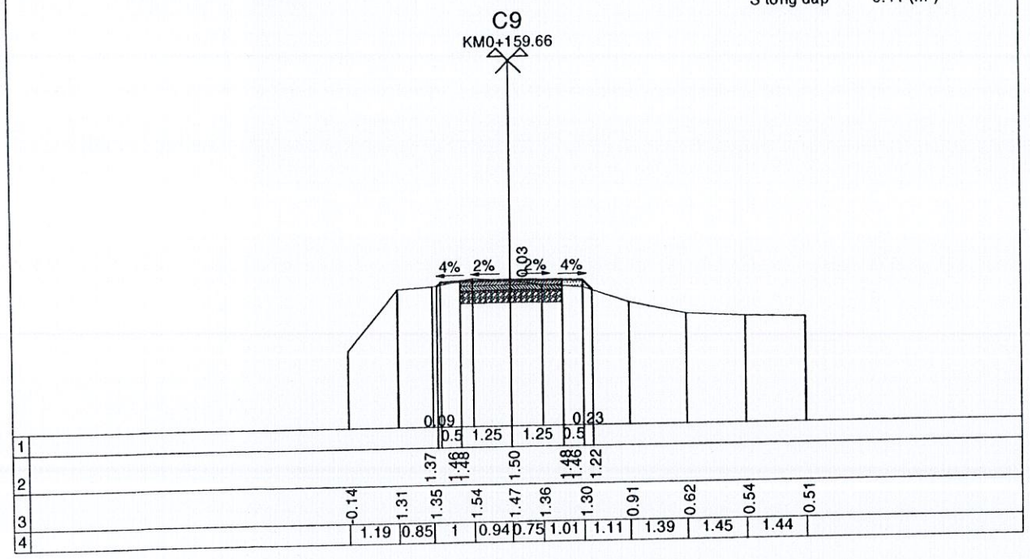

MĐ (Đào/Đắp) 0.70-0.00 (m²)
MR (Đào/Đắp) 0.00-0.00 (m²)
PN (Đào/Đắp) 0.00-0.36 (m²)
S vét 0.00 (m²)

Đường Tự Nhiên
Đường Thiết Kế
Tỷ Lệ (X,Y) 1/100 1/100
S tổng đào 0.70 (m²)
S tổng đắp 0.36 (m²)

C11
KM0+199.97

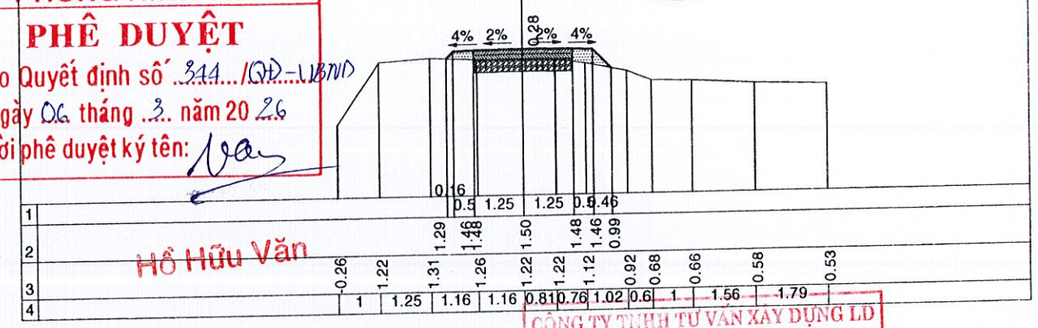

UBND XÃ LƯƠNG TÂM
PHÒNG KINH TẾ
PHÊ DUYỆT
Theo Quyết định số 311 /QĐ-UBND
ngày 06 tháng 3 năm 2026
Người phê duyệt ký tên:
Hồ Hữu Văn

M.S.D.N: 6300366327 - C.T.T.N.H.H
CÔNG TY TNHH TƯ VẤN GIÁM ĐỊNH KIỂM ĐỊNH CHẤT LƯỢNG XÂY DỰNG CỬU LONG
THÀNH PHỐ CẦN THƠ

CÔNG TY TNHH TƯ VẤN XÂY DỰNG LD
THẨM TRA
Theo văn bản số: 07 /KQTT-LD
Ngày: 04 tháng 3 năm 2026
Chủ trì bộ môn ký tên:

MĐ (Đào/Đắp) 0.66-0.00 (m²)
MR (Đào/Đắp) 0.00-0.00 (m²)
PN (Đào/Đắp) 0.00-0.32 (m²)
S vét 0.00 (m²)

Đường Tự Nhiên
Đường Thiết Kế
Tỷ Lệ (X,Y) 1/100 1/100
S tổng đào 0.66 (m²)
S tổng đắp 0.32 (m²)

C10
KM0+179.58

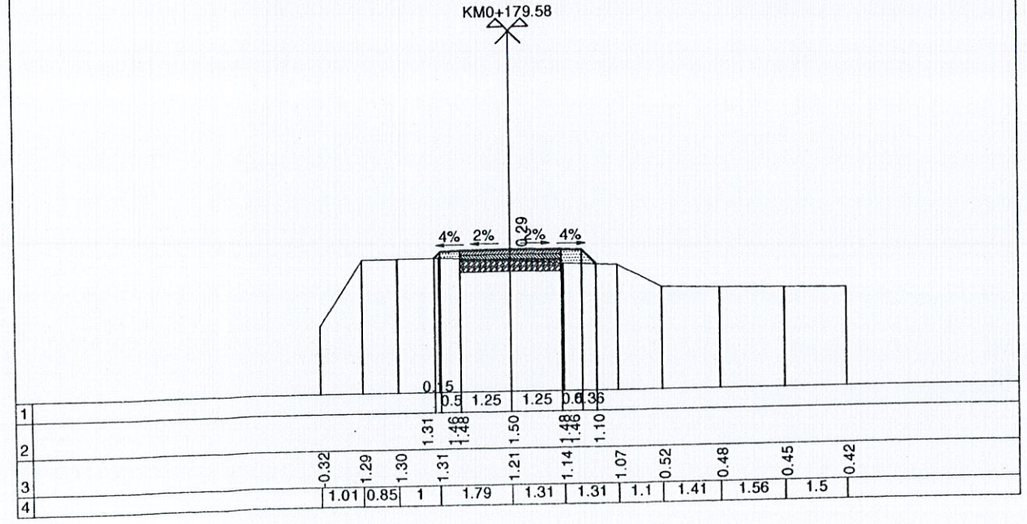

MĐ (Đào/Đắp) 0.93-0.00 (m²)
MR (Đào/Đắp) 0.00-0.00 (m²)
PN (Đào/Đắp) 0.01-0.35 (m²)
S vét 0.00 (m²)

Phan Văn Linh

Đường Tự Nhiên
Đường Thiết Kế
Tỷ Lệ (X,Y) 1/100 1/100
S tổng đào 0.94 (m²)
S tổng đắp 0.35 (m²)

C12
KM0+219.86

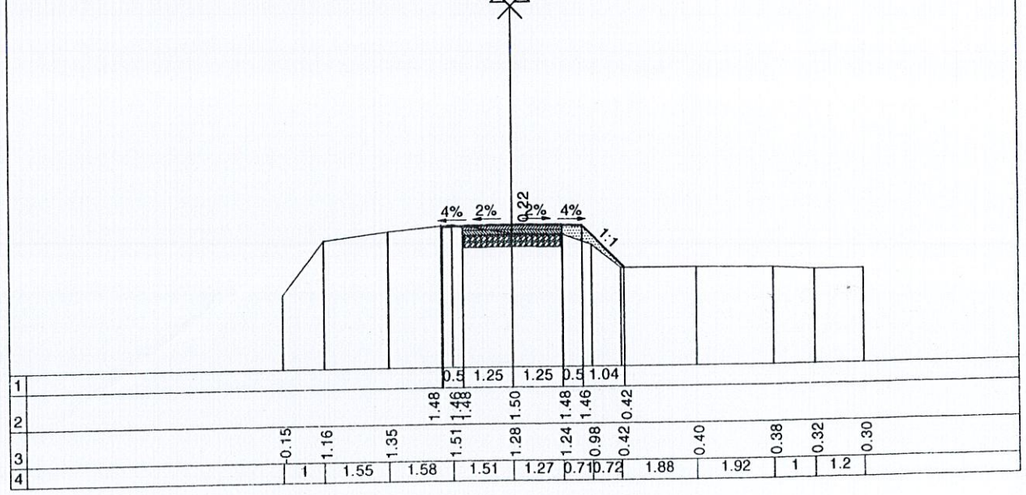

MĐ (Đào/Đắp) 0.93-0.00 (m²)
MR (Đào/Đắp) 0.00-0.00 (m²)
PN (Đào/Đắp) 0.00-0.19 (m²)
S vét 0.00 (m²)

Đường Tự Nhiên
Đường Thiết Kế
Tỷ Lệ (X,Y) 1/100 1/100
S tổng đào 0.93 (m²)
S tổng đắp 0.19 (m²)

C13
KM0+240.02

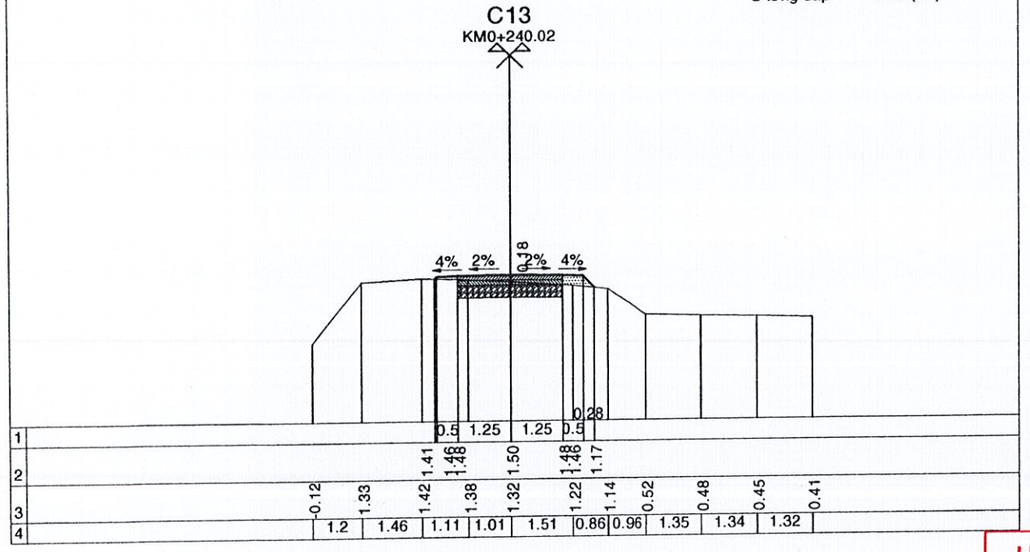

MĐ (Đào/Đắp) 0.74-0.00 (m²)
MR (Đào/Đắp) 0.00-0.00 (m²)
PN (Đào/Đắp) 0.00-0.27 (m²)
S vét 0.00 (m²)

Đường Tự Nhiên
Đường Thiết Kế
Tỷ Lệ (X,Y) 1/100 1/100
S tổng đào 0.74 (m²)
S tổng đắp 0.27 (m²)

C15
KM0+280.1

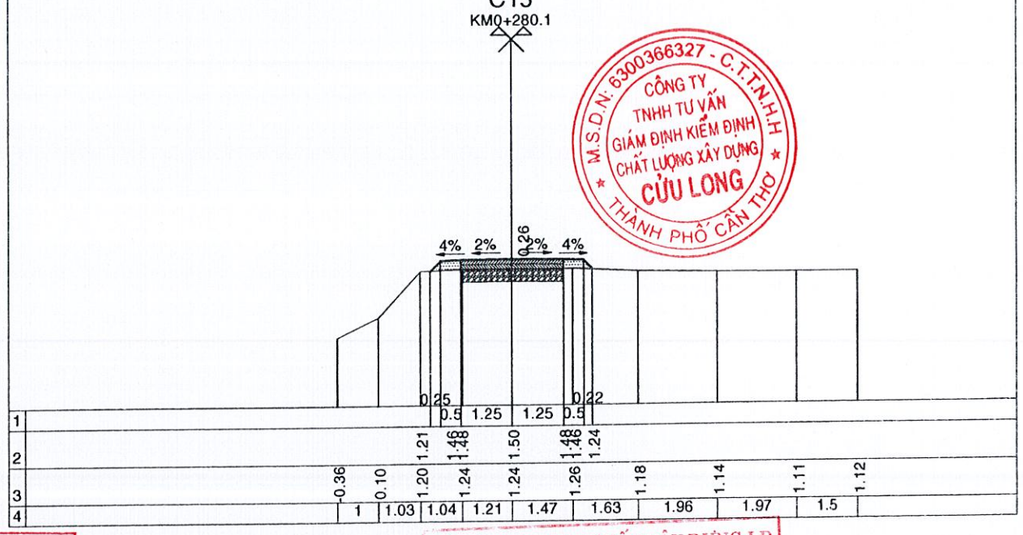

CÔNG TY TNHH TƯ VẤN GIÁM ĐỊNH KIỂM ĐỊNH CHẤT LƯỢNG XÂY DỰNG CỬU LONG
M.S.D.N: 6300366327 - C.T.T.N.H.H
THÀNH PHỐ CẦN THƠ

UBND XÃ LƯƠNG TÂM
PHÒNG KINH TẾ
PHÊ DUYỆT
Theo Quyết định số 344 / QĐ-UBND
ngày 06 tháng 3 năm 2026
Người phê duyệt ký tên:
Hồ Hữu Vân

CÔNG TY TNHH TƯ VẤN XÂY DỰNG LD
THẨM TRA
Theo văn bản số: 07 / KQTT-LD
Ngày: 04 tháng 3 năm 2026
Chủ trì bộ môn ký tên:
Phan Văn Linh

MĐ (Đào/Đắp) 0.77-0.00 (m²)
MR (Đào/Đắp) 0.00-0.00 (m²)
PN (Đào/Đắp) 0.00-0.25 (m²)
S vét 0.00 (m²)

Đường Tự Nhiên
Đường Thiết Kế
Tỷ Lệ (X,Y) 1/100 1/100
S tổng đào 0.77 (m²)
S tổng đắp 0.25 (m²)

C14
KM0+260.05

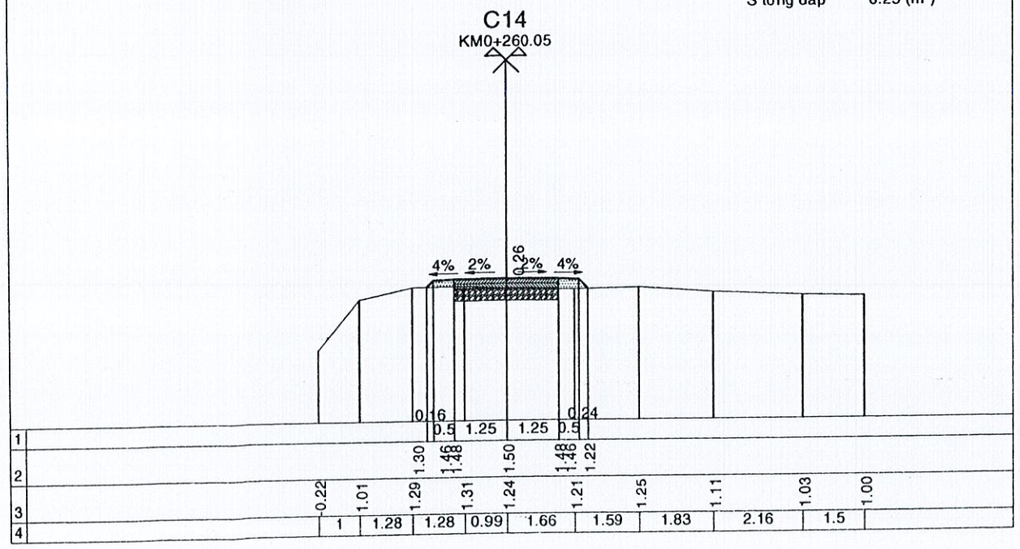

MĐ (Đào/Đắp) 0.45-0.00 (m²)
MR (Đào/Đắp) 0.00-0.00 (m²)
PN (Đào/Đắp) 0.00-0.47 (m²)
S vét 0.00 (m²)

Đường Tự Nhiên
Đường Thiết Kế
Tỷ Lệ (X,Y) 1/100 1/100
S tổng đào 0.45 (m²)
S tổng đắp 0.47 (m²)

C16
KM0+300.6

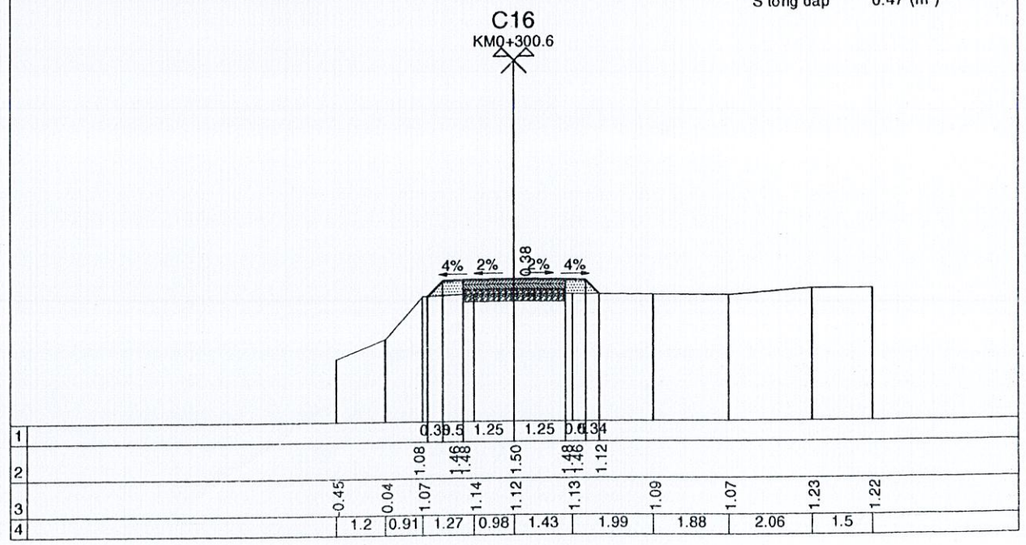

MĐ (Đào/Đắp) 0.48-0.00 (m²)
MR (Đào/Đắp) 0.00-0.00 (m²)
PN (Đào/Đắp) 0.00-0.47 (m²)
S vét 0.00 (m²)

Đường Tự Nhiên
Đường Thiết Kế
Tỷ Lệ (X,Y) 1/100 1/100
S tổng đào 0.48 (m²)
S tổng đắp 0.47 (m²)

C17
KM0+320.02

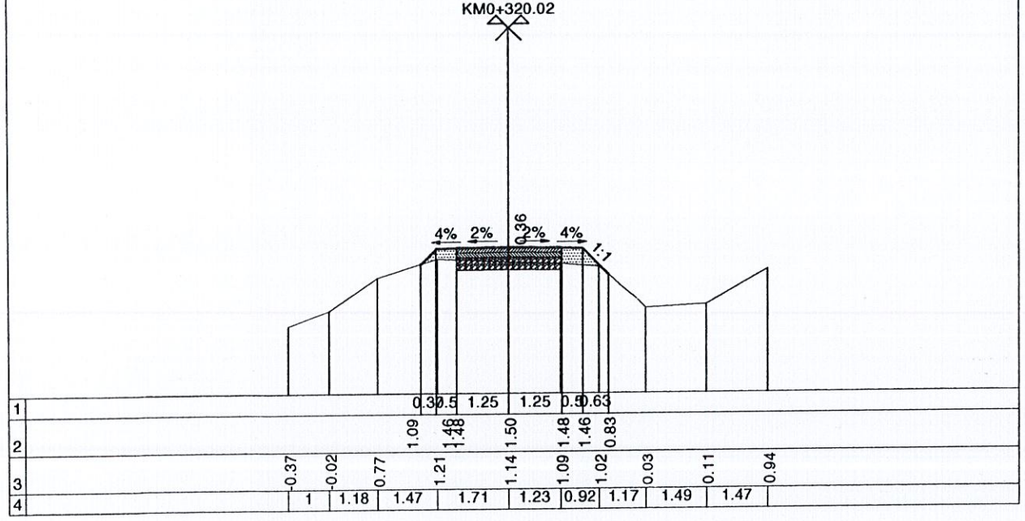

MĐ (Đào/Đắp) 0.69-0.00 (m²)
MR (Đào/Đắp) 0.00-0.00 (m²)
PN (Đào/Đắp) 0.00-0.37 (m²)
S vét 0.00 (m²)

Đường Tự Nhiên
Đường Thiết Kế
Tỷ Lệ (X,Y) 1/100 1/100
S tổng đào 0.69 (m²)
S tổng đắp 0.37 (m²)

C19
KM0+360

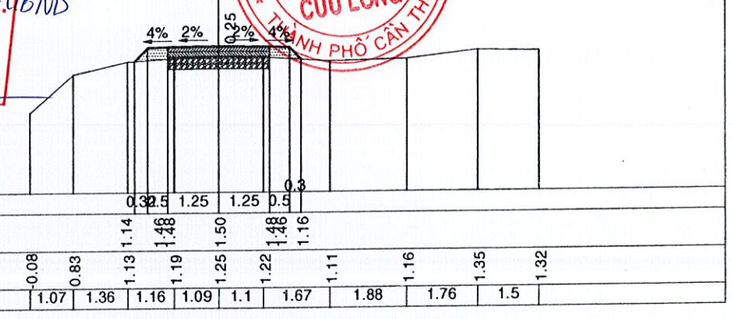

UBND XÃ LƯƠNG TÂM
PHÒNG KINH TẾ
PHÊ DUYỆT
Theo Quyết định số 344 / QĐ-UBND
ngày 06 tháng 3 năm 2026
Người phê duyệt ký tên:
Hồ Hữu Văn

CÔNG TY TNHH TƯ VẤN GIÁM ĐỊNH KIỂM ĐỊNH CHẤT LƯỢNG XÂY DỰNG CỬU LONG
M.S.D.N: 6300366327 - C.T.T.N.H.H
THÀNH PHỐ CẦN THƠ

CÔNG TY TNHH TƯ VẤN XÂY DỰNG LD
THẨM TRA
Theo văn bản số: 07 / KQTT- LD
Ngày: 04 tháng 3 năm 2026
Chủ trì bộ môn ký tên:
Phan Văn Linh

MĐ (Đào/Đắp) 0.31-0.00 (m²)
MR (Đào/Đắp) 0.00-0.00 (m²)
PN (Đào/Đắp) 0.00-0.54 (m²)
S vét 0.00 (m²)

Đường Tự Nhiên
Đường Thiết Kế
Tỷ Lệ (X,Y) 1/100 1/100
S tổng đào 0.31 (m²)
S tổng đắp 0.54 (m²)

C18
KM0+340.17

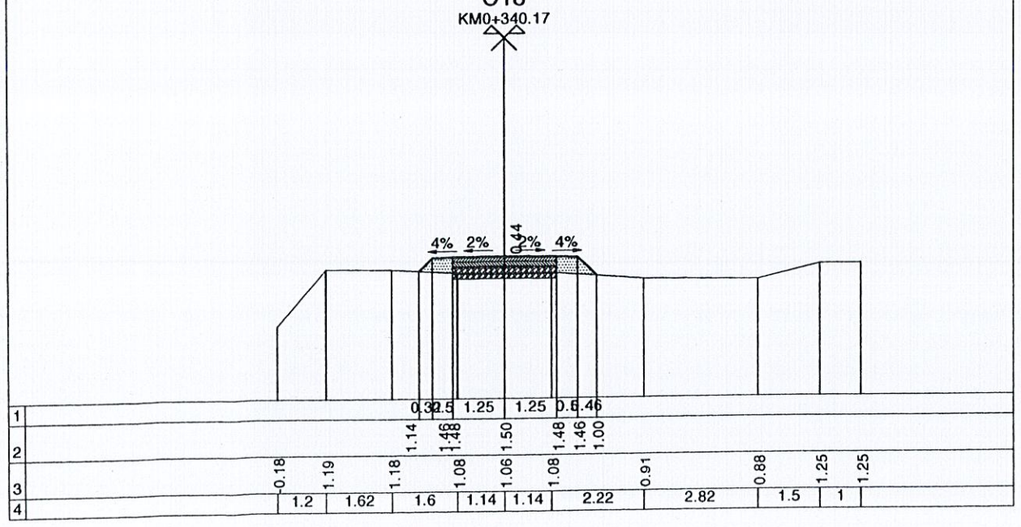

MĐ (Đào/Đắp) 0.45-0.00 (m²)
MR (Đào/Đắp) 0.00-0.00 (m²)
PN (Đào/Đắp) 0.00-0.45 (m²)
S vét 0.00 (m²)

Đường Tự Nhiên
Đường Thiết Kế
Tỷ Lệ (X,Y) 1/100 1/100
S tổng đào 0.45 (m²)
S tổng đắp 0.45 (m²)

C20
KM0+380.12

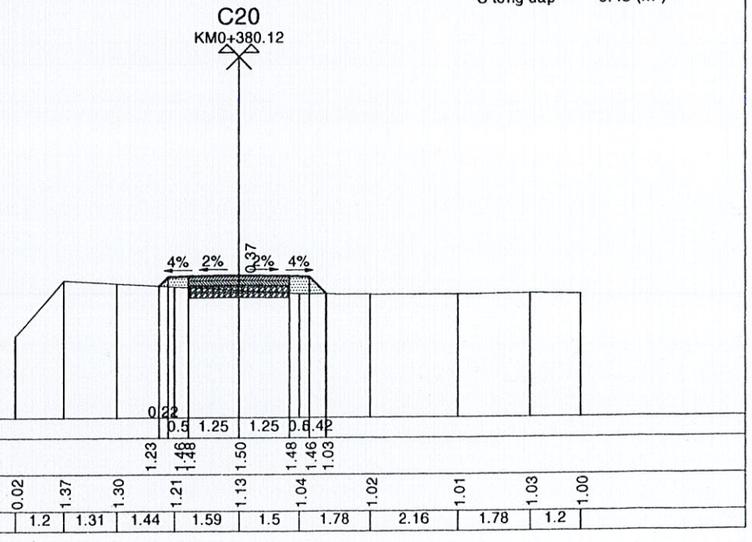

MĐ (Đào/Đắp) 0.44-0.00 (m²)
MR (Đào/Đắp) 0.00-0.00 (m²)
PN (Đào/Đắp) 0.00-0.48 (m²)
S vét 0.00 (m²)

Đường Tự Nhiên
Đường Thiết Kế
Tỷ Lệ (X,Y) 1/100 1/100
S tổng đào 0.44 (m²)
S tổng đắp 0.48 (m²)

C21
KM0+400.07

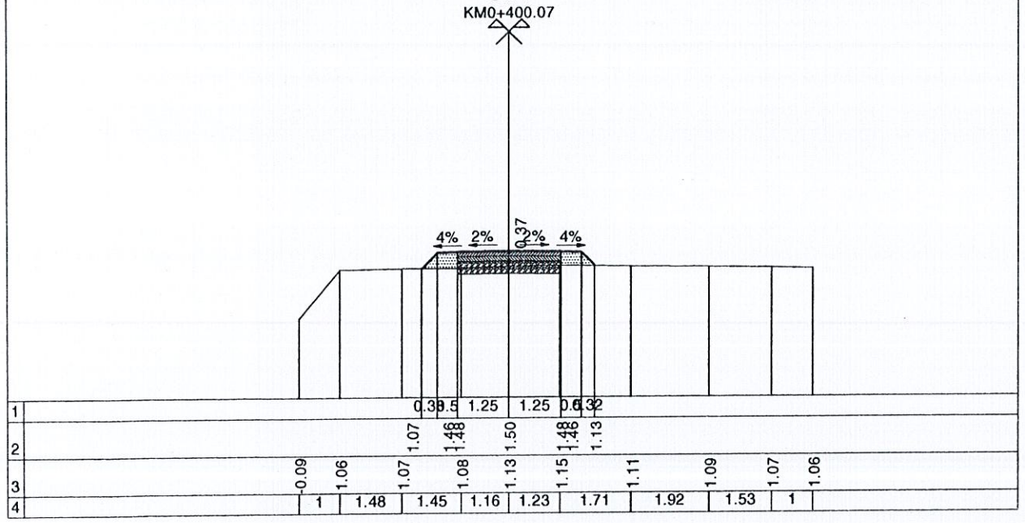

MĐ (Đào/Đắp) 1.27-0.00 (m²)
MR (Đào/Đắp) 0.00-0.00 (m²)
PN (Đào/Đắp) 0.02-0.01 (m²)
S vét 0.00 (m²)

Đường Tự Nhiên
Đường Thiết Kế
Tỷ Lệ (X,Y) 1/100 1/100
S tổng đào 1.29 (m²)
S tổng đắp 0.01 (m²)

C23
KM0+440.06

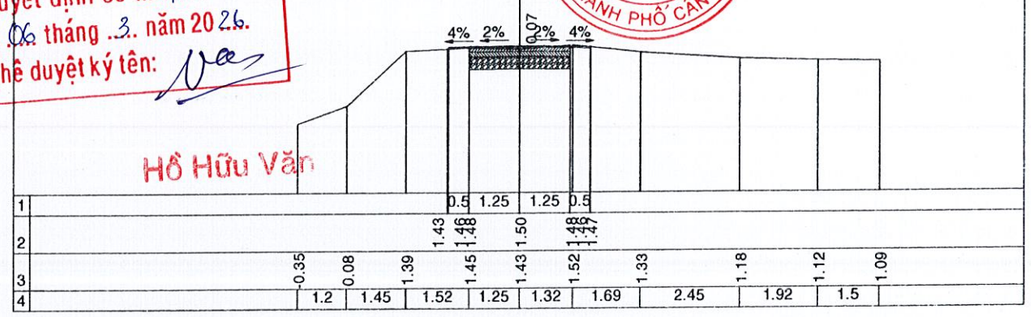

UBND XÃ LƯƠNG TÂM
PHÒNG KINH TẾ
PHÊ DUYỆT
Theo Quyết định số 344 / QĐ-UBND
ngày 06 tháng 3 năm 2026
Người phê duyệt ký tên:
Hồ Hữu Văn

M.S.D.N: 6300366327 - C.T.T.N.H.H
CÔNG TY TNHH TƯ VẤN GIÁM ĐỊNH KIỂM ĐỊNH CHẤT LƯỢNG XÂY DỰNG CỬU LONG
THÀNH PHỐ CẦN THƠ

CÔNG TY TNHH TƯ VẤN XÂY DỰNG LD
THẨM TRA
Theo văn bản số: 07 / KQTT-LD
Ngày: 04 tháng 3 năm 2026
Chủ trì bộ môn ký tên:
Phan Văn Linh

MĐ (Đào/Đắp) 0.36-0.00 (m²)
MR (Đào/Đắp) 0.00-0.00 (m²)
PN (Đào/Đắp) 0.00-0.49 (m²)
S vét 0.00 (m²)

Đường Tự Nhiên
Đường Thiết Kế
Tỷ Lệ (X,Y) 1/100 1/100
S tổng đào 0.36 (m²)
S tổng đắp 0.49 (m²)

C22
KM0+419.97

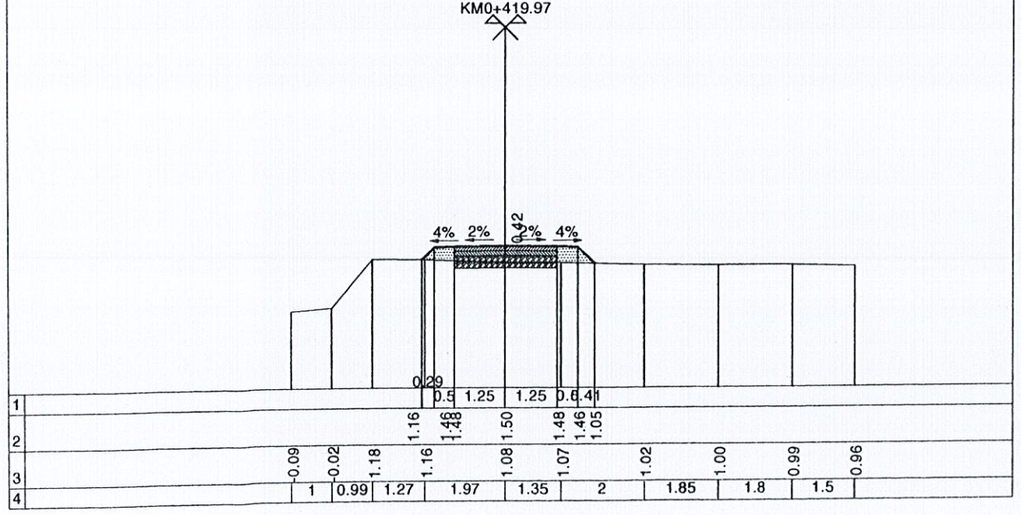

MĐ (Đào/Đắp) 0.47-0.00 (m²)
MR (Đào/Đắp) 0.00-0.00 (m²)
PN (Đào/Đắp) 0.00-0.38 (m²)
S vét 0.00 (m²)

Đường Tự Nhiên
Đường Thiết Kế
Tỷ Lệ (X,Y) 1/100 1/100
S tổng đào 0.47 (m²)
S tổng đắp 0.38 (m²)

C24
KM0+460.05

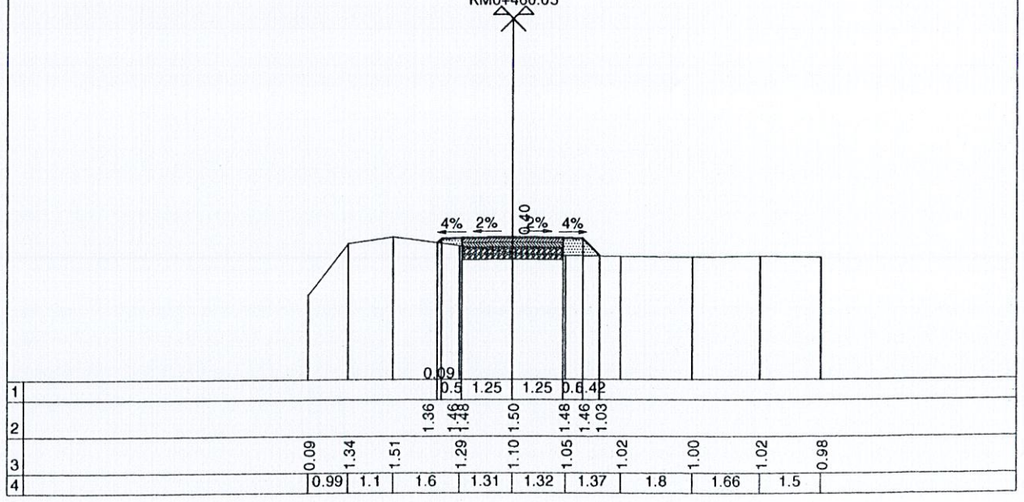

MĐ (Đào/Đắp) 0.51-0.00 (m²)
MR (Đào/Đắp) 0.00-0.00 (m²)
PN (Đào/Đắp) 0.00-0.39 (m²)
S vét 0.00 (m²)

Đường Tự Nhiên
Đường Thiết Kế
Tỷ Lệ (X,Y) 1/100 1/100
S tổng đào 0.51 (m²)
S tổng đắp 0.39 (m²)

C25
KM0+479.98

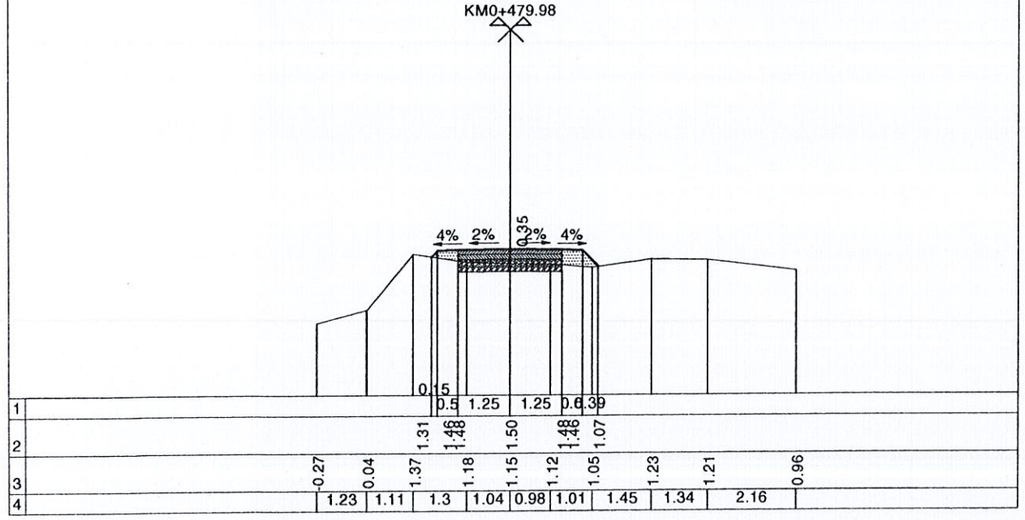

MĐ (Đào/Đắp) 0.22-0.01 (m²)
MR (Đào/Đắp) 0.00-0.00 (m²)
PN (Đào/Đắp) 0.00-0.80 (m²)
S vét 0.00 (m²)

Đường Tự Nhiên
Đường Thiết Kế
Tỷ Lệ (X,Y) 1/100 1/100
S tổng đào 0.22 (m²)
S tổng đắp 0.80 (m²)

C27
KM0+519.94

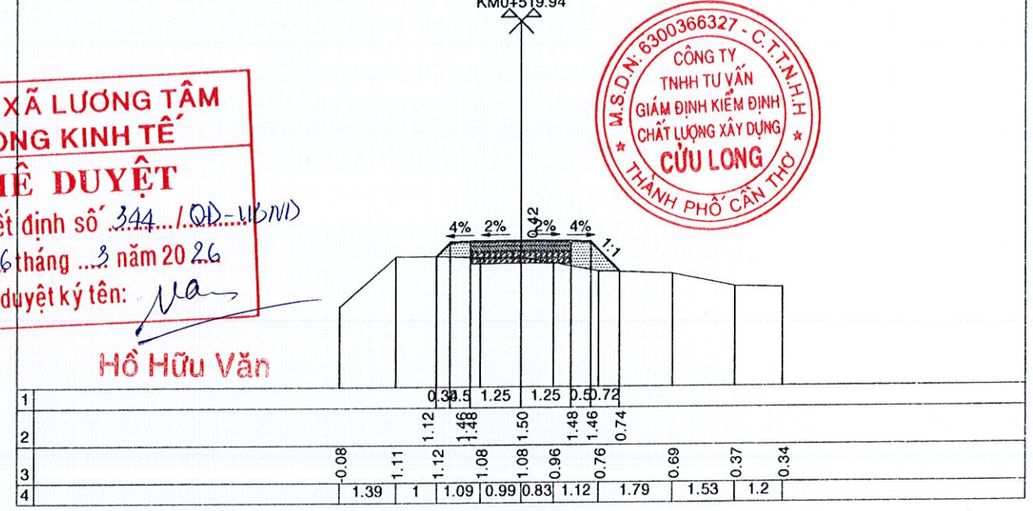

UBND XÃ LƯƠNG TÂM
PHÒNG KINH TẾ
PHÊ DUYỆT
Theo Quyết định số 344 / QĐ-UBND
ngày 06 tháng 3 năm 2026
Người phê duyệt ký tên:
Hồ Hữu Văn

CÔNG TY TNHH TƯ VẤN GIÁM ĐỊNH KIỂM ĐỊNH CHẤT LƯỢNG XÂY DỰNG CỬU LONG
M.S.D.N: 6300366327 - C.T.T.N.H.H
THÀNH PHỐ CẦN THƠ

CÔNG TY TNHH TƯ VẤN XÂY DỰNG LD
THẨM TRA
Theo văn bản số: 07 / KQTT-LD
Ngày: 04 tháng 3 năm 2026
Chủ trì bộ môn ký tên:
Phan Văn Linh

MĐ (Đào/Đắp) 0.50-0.00 (m²)
MR (Đào/Đắp) 0.00-0.00 (m²)
PN (Đào/Đắp) 0.00-0.50 (m²)
S vét 0.00 (m²)

Đường Tự Nhiên
Đường Thiết Kế
Tỷ Lệ (X,Y) 1/100 1/100
S tổng đào 0.50 (m²)
S tổng đắp 0.50 (m²)

C26
KM0+499.82

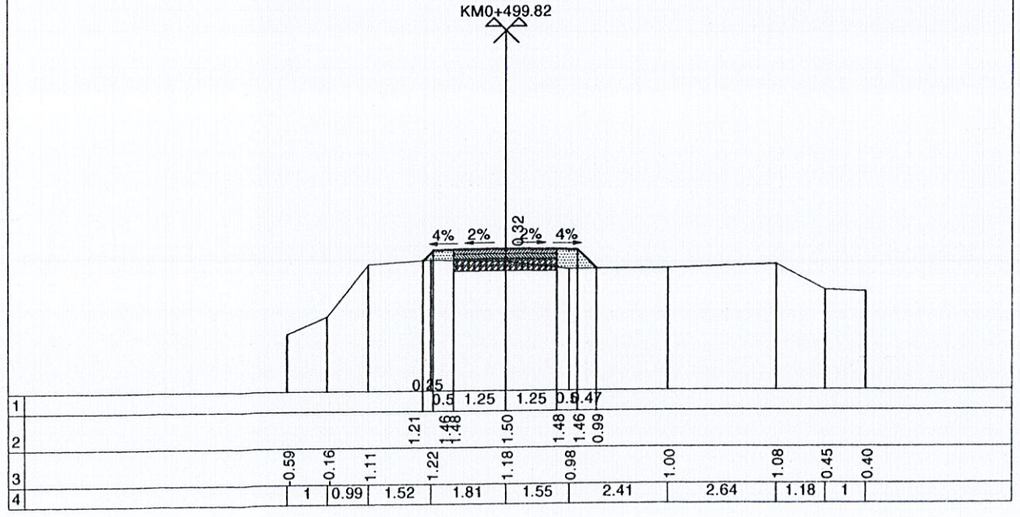

MĐ (Đào/Đắp) 0.07-0.00 (m²)
MR (Đào/Đắp) 0.00-0.00 (m²)
PN (Đào/Đắp) 0.00-0.68 (m²)
S vét 0.00 (m²)

Đường Tự Nhiên
Đường Thiết Kế
Tỷ Lệ (X,Y) 1/100 1/100
S tổng đào 0.07 (m²)
S tổng đắp 0.68 (m²)

C28
KM0+539.9

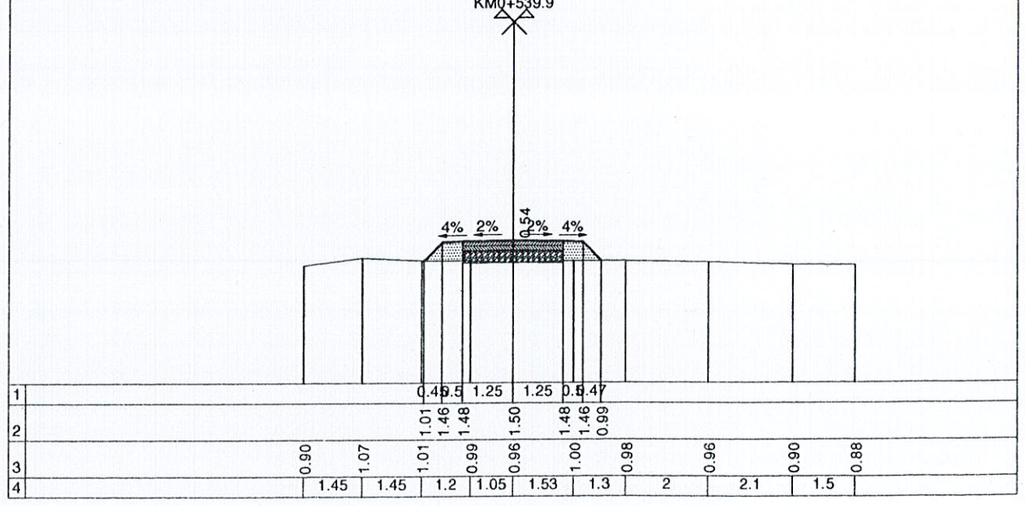

MĐ (Đào/Đắp) 0.51-0.00 (m²)
MR (Đào/Đắp) 0.00-0.00 (m²)
PN (Đào/Đắp) 0.00-0.39 (m²)
S vét 0.00 (m²)

Đường Tự Nhiên
Đường Thiết Kế
Tỷ Lệ (X,Y) 1/100 1/100
S tổng đào 0.51 (m²)
S tổng đắp 0.39 (m²)

C25
KM0+479.98

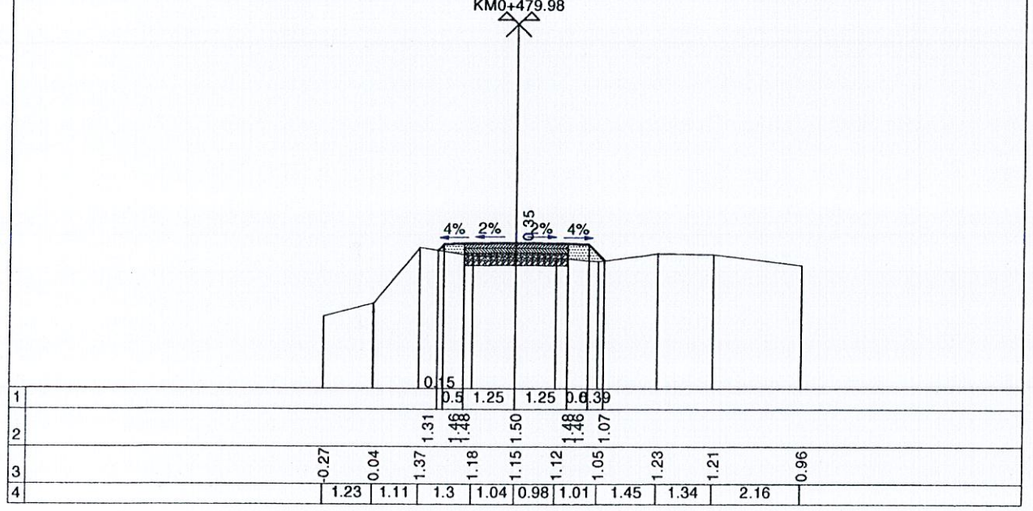

MĐ (Đào/Đắp) 0.22-0.01 (m²)
MR (Đào/Đắp) 0.00-0.00 (m²)
PN (Đào/Đắp) 0.00-0.80 (m²)
S vét 0.00 (m²)

Đường Tự Nhiên
Đường Thiết Kế
Tỷ Lệ (X,Y) 1/100 1/100
S tổng đào 0.22 (m²)
S tổng đắp 0.80 (m²)

C27
KM0+519.94

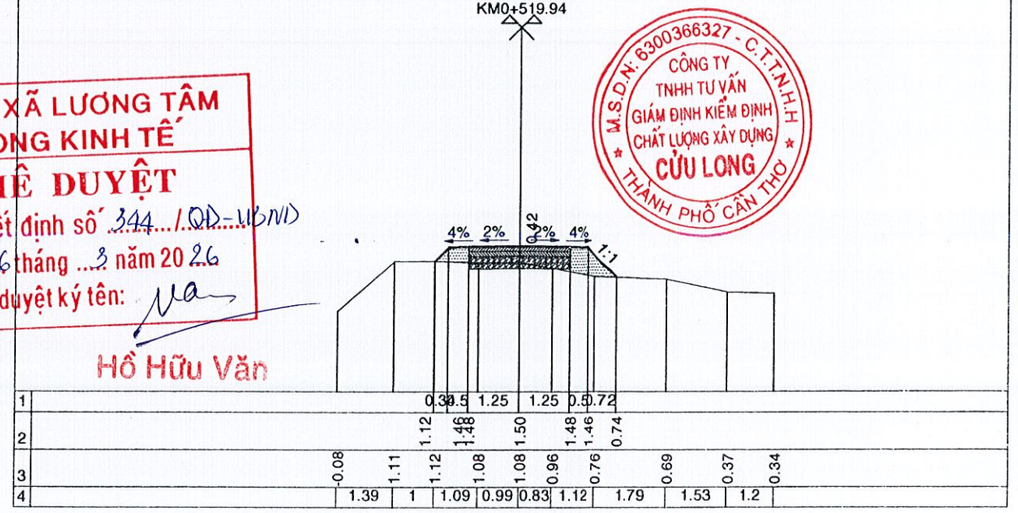

UBND XÃ LƯƠNG TÂM
PHÒNG KINH TẾ
PHÊ DUYỆT
Theo Quyết định số 344 /QĐ-UBND
ngày 06 tháng 3 năm 2026
Người phê duyệt ký tên:
Hồ Hữu Văn

CÔNG TY TNHH TƯ VẤN GIÁM ĐỊNH KIỂM ĐỊNH CHẤT LƯỢNG XÂY DỰNG CỬU LONG
M.S.D.N: 6300366327 - C.T.T.N.H.H
THÀNH PHỐ CẦN THƠ

CÔNG TY TNHH TƯ VẤN XÂY DỰNG LD
THẨM TRA
Theo văn bản số: 07 /KQTT-LD
Ngày 04 tháng 3 năm 2026
Chủ trì bộ môn ký tên:
Phan Văn Linh

MĐ (Đào/Đắp) 0.50-0.00 (m²)
MR (Đào/Đắp) 0.00-0.00 (m²)
PN (Đào/Đắp) 0.00-0.50 (m²)
S vét 0.00 (m²)

Đường Tự Nhiên
Đường Thiết Kế
Tỷ Lệ (X,Y) 1/100 1/100
S tổng đào 0.50 (m²)
S tổng đắp 0.50 (m²)

C26
KM0+499.82

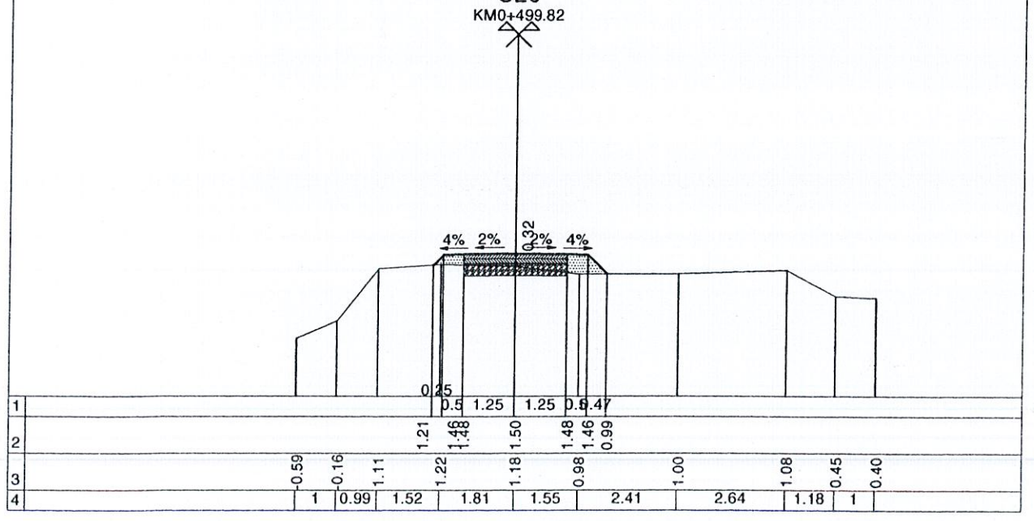

MĐ (Đào/Đắp) 0.07-0.00 (m²)
MR (Đào/Đắp) 0.00-0.00 (m²)
PN (Đào/Đắp) 0.00-0.68 (m²)
S vét 0.00 (m²)

Đường Tự Nhiên
Đường Thiết Kế
Tỷ Lệ (X,Y) 1/100 1/100
S tổng đào 0.07 (m²)
S tổng đắp 0.68 (m²)

C28
KM0+539.9

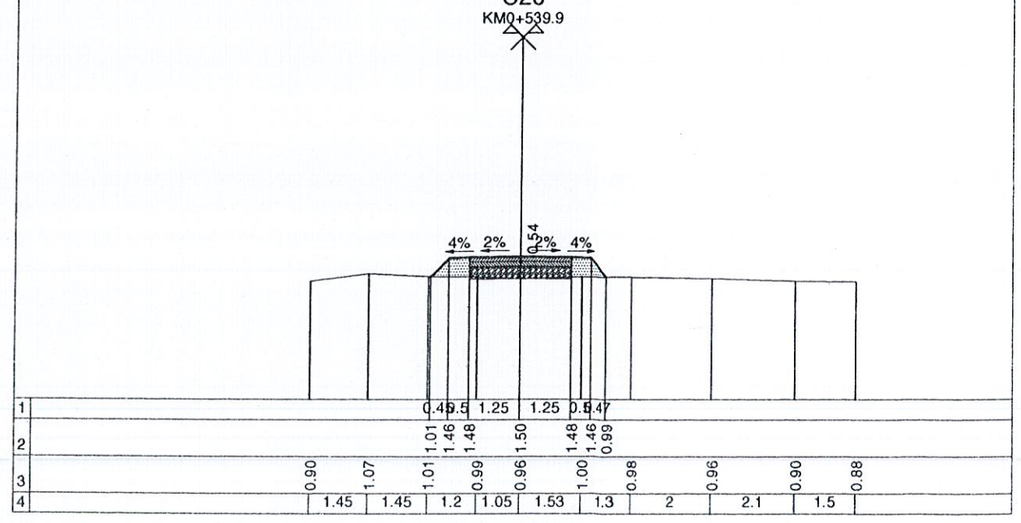

MĐ (Đào/Đắp) 0.24-0.00 (m²)
MR (Đào/Đắp) 0.00-0.00 (m²)
PN (Đào/Đắp) 0.00-0.63 (m²)
S vét 0.00 (m²)

Đường Tự Nhiên
Đường Thiết Kế
Tỷ Lệ (X,Y) 1/100 1/100
S tổng đào 0.24 (m²)
S tổng đắp 0.63 (m²)

C29
KM0+559.82

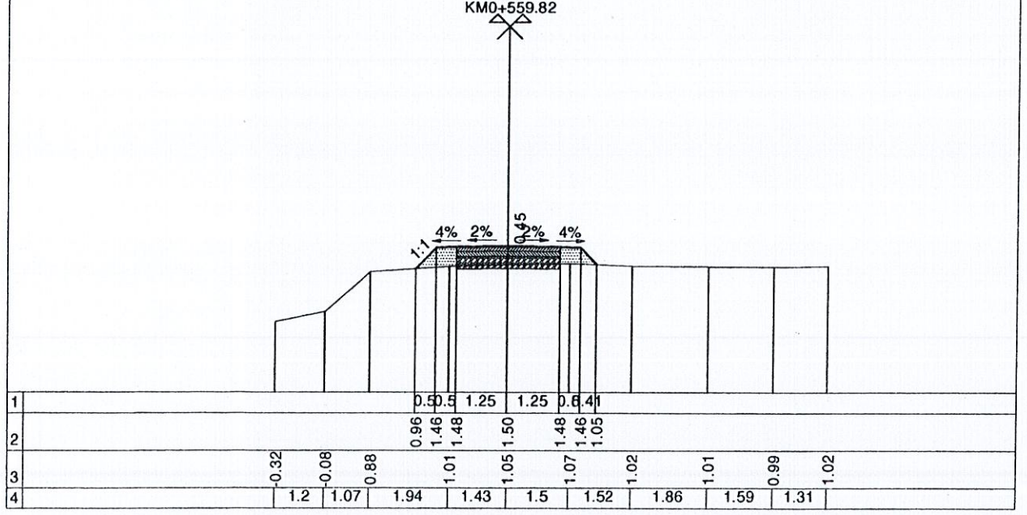

MĐ (Đào/Đắp) 1.02-0.00 (m²)
MR (Đào/Đắp) 0.00-0.00 (m²)
PN (Đào/Đắp) 0.00-0.54 (m²)
S vét 0.00 (m²)

Đường Tự Nhiên
Đường Thiết Kế
Tỷ Lệ (X,Y) 1/100 1/100
S tổng đào 1.02 (m²)
S tổng đắp 0.54 (m²)

C31
KM0+599.61

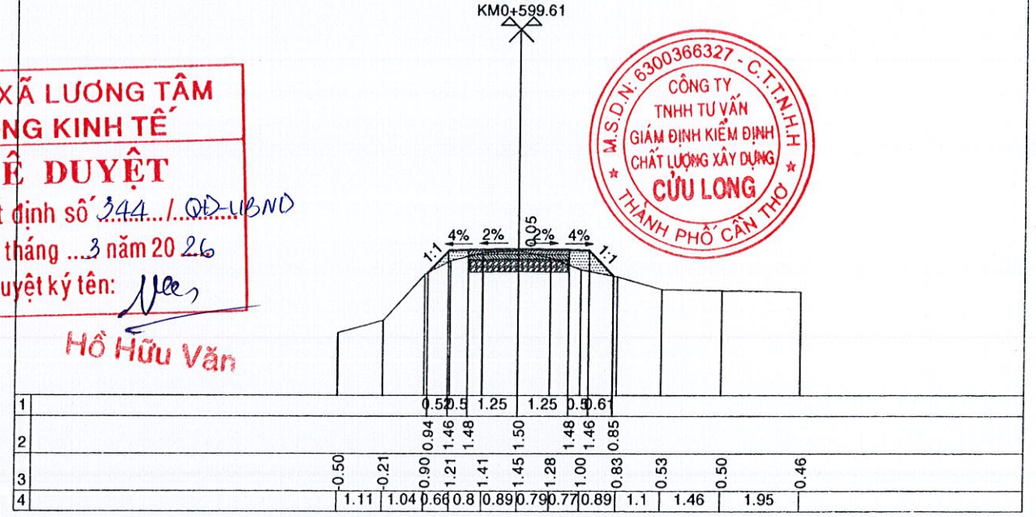

UBND XÃ LƯƠNG TÂM
PHÒNG KINH TẾ
PHÊ DUYỆT
Theo Quyết định số 344 / QĐ-UBND
ngày 06 tháng 3 năm 2026
Người phê duyệt ký tên:
Hồ Hữu Văn

CÔNG TY TNHH TƯ VẤN GIÁM ĐỊNH KIỂM ĐỊNH CHẤT LƯỢNG XÂY DỰNG CỬU LONG
M.S.D.N: 6300366327 - C.T.T.N.H.H
THÀNH PHỐ CẦN THƠ

CÔNG TY TNHH TƯ VẤN XÂY DỰNG LD
THẨM TRA
Theo văn bản số: 07 / KQTT-LD
Ngày: 04 tháng 3 năm 2026
Chủ trì bộ môn ký tên:
Phan Văn Linh

MĐ (Đào/Đắp) 0.47-0.00 (m²)
MR (Đào/Đắp) 0.00-0.00 (m²)
PN (Đào/Đắp) 0.00-0.58 (m²)
S vét 0.00 (m²)

Đường Tự Nhiên
Đường Thiết Kế
Tỷ Lệ (X,Y) 1/100 1/100
S tổng đào 0.47 (m²)
S tổng đắp 0.58 (m²)

C30
KM0+579.63

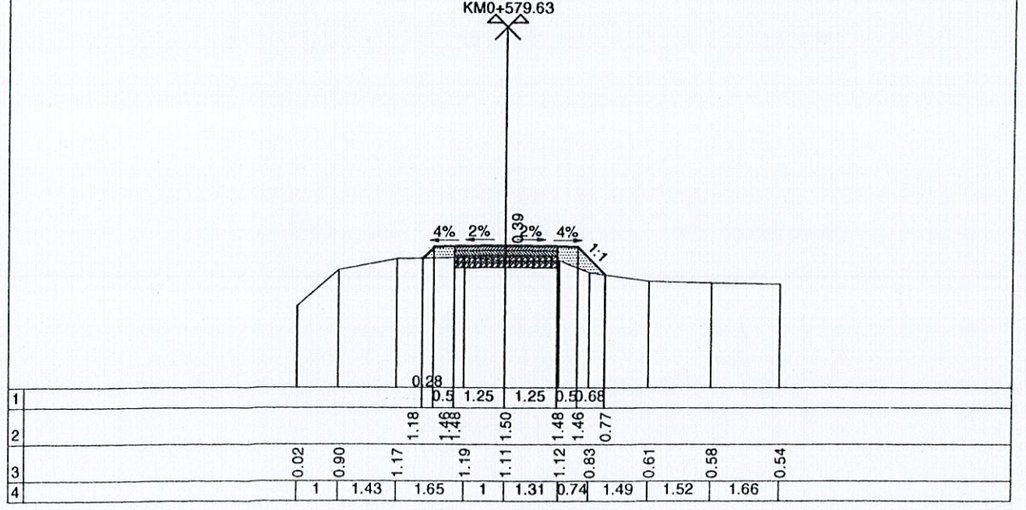

MĐ (Đào/Đắp) 0.15-0.00 (m²)
MR (Đào/Đắp) 0.00-0.00 (m²)
PN (Đào/Đắp) 0.00-0.56 (m²)
S vét 0.00 (m²)

Đường Tự Nhiên
Đường Thiết Kế
Tỷ Lệ (X,Y) 1/100 1/100
S tổng đào 0.15 (m²)
S tổng đắp 0.56 (m²)

C32
KM0+619.45

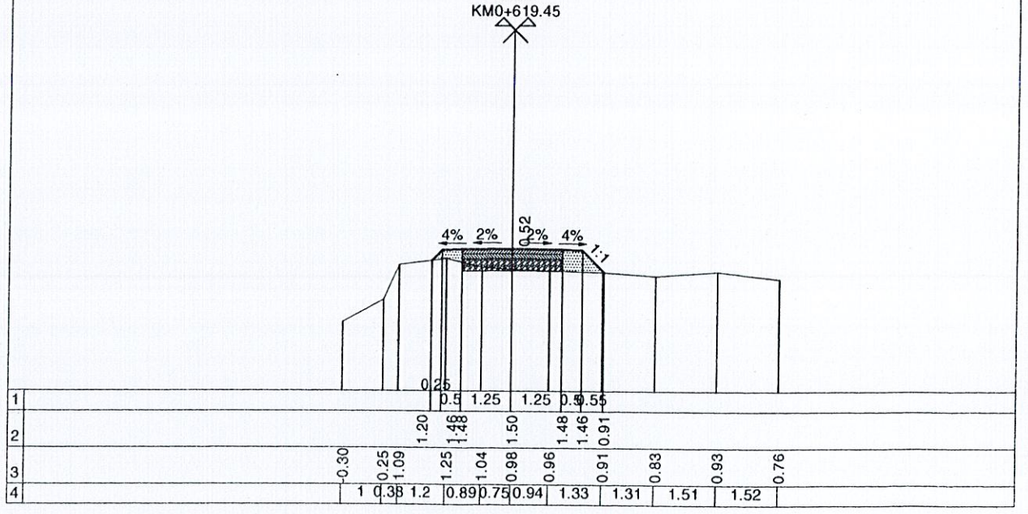

MĐ (Đào/Đắp) 0.99-0.00 (m²)
MR (Đào/Đắp) 0.00-0.00 (m²)
PN (Đào/Đắp) 0.01-0.74 (m²)
S vét 0.00 (m²)

Đường Tự Nhiên
Đường Thiết Kế
Tỷ Lệ (X,Y) 1/100 1/100
S tổng đào 1.00 (m²)
S tổng đắp 0.74 (m²)

C33
KM0+639.84

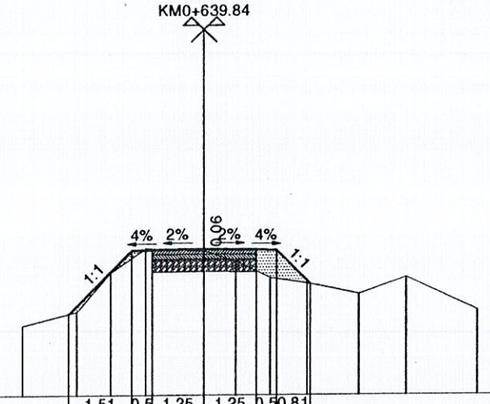

1			1.51	0.5	1.25	1.25	0.5	0.81				
2		-0.06	1.46	1.48	1.50	1.48	1.46	0.64				
3	-0.33	0.01	0.94	1.51	1.44	1.19	0.79	0.66	0.40	0.80	0.02	
4		1.32	0.82	0.84	1.41	0.75	0.85	0.88	1.29	1.16	1.72	

MĐ (Đào/Đắp) 1.36-0.00 (m²)
MR (Đào/Đắp) 0.00-0.00 (m²)
PN (Đào/Đắp) 0.01-0.35 (m²)
S vét 0.00 (m²)

Đường Tự Nhiên
Đường Thiết Kế
Tỷ Lệ (X,Y) 1/100 1/100
S tổng đào 1.37 (m²)
S tổng đắp 0.35 (m²)

C35
KM0+679.55

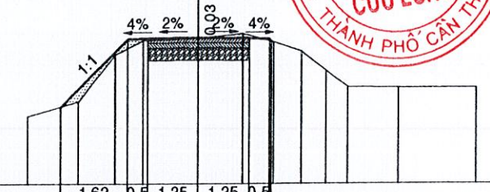

1			1.62	0.5	1.25	1.25	0.5																
2		-0.16	1.46	1.48	1.50	1.48	1.46																
3	-0.39	-0.04	1.08	1.43	1.47	1.58	1.39	1.16	0.70	0.30	0.28	0.27											
4		1.25	0.88	0.69	1.36	1.09	0.77	0.7	0.6	0.52	1.26	1.95											

UBND XÃ LƯƠNG TÂM
PHÒNG KINH TẾ
PHÊ DUYỆT
Theo Quyết định số 314 / QĐ-UBND
ngày 06 tháng 3 năm 2026
Người phê duyệt ký tên:
Hồ Hữu Văn

M.S.D.N: 6300366327 - C.T.T.N.H.H
CÔNG TY TNHH TƯ VẤN GIÁM ĐỊNH KIỂM ĐỊNH CHẤT LƯỢNG XÂY DỰNG CỬU LONG
THÀNH PHỐ CẦN THƠ

CÔNG TY TNHH TƯ VẤN XÂY DỰNG LD
THẨM TRA
Theo văn bản số: 07 / KQTT-LD
Ngày: 04 tháng 3 năm 2026
Chủ trì bộ môn ký tên:
Phan Văn Linh

MĐ (Đào/Đắp) 1.68-0.00 (m²)
MR (Đào/Đắp) 0.00-0.00 (m²)
PN (Đào/Đắp) 0.00-0.30 (m²)
S vét 0.00 (m²)

Đường Tự Nhiên
Đường Thiết Kế
Tỷ Lệ (X,Y) 1/100 1/100
S tổng đào 1.68 (m²)
S tổng đắp 0.30 (m²)

C34
KM0+659.26

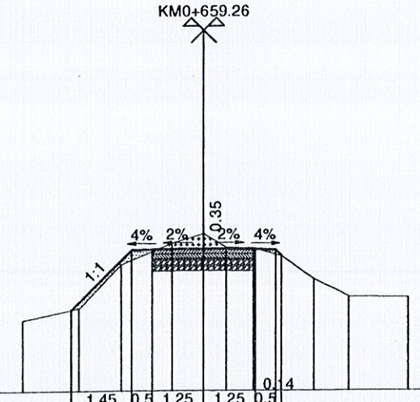

1			1.45	0.5	1.25	1.25	0.5																
2		0.00	1.46	1.48	1.50	1.48	1.46	1.31															
3	-0.25	0.04	1.10	1.63	1.85	1.52	1.49	1.31	0.75	0.30	0.29												
4		1.36	1.03	1.23	0.76	0.59	0.66	0.69	0.76	0.88	1.46												

MĐ (Đào/Đắp) 0.52-0.00 (m²)
MR (Đào/Đắp) 0.00-0.00 (m²)
PN (Đào/Đắp) 0.00-1.72 (m²)
S vét 0.00 (m²)

Đường Tự Nhiên
Đường Thiết Kế
Tỷ Lệ (X,Y) 1/100 1/100
S tổng đào 0.52 (m²)
S tổng đắp 1.72 (m²)

C36
KM0+699.38

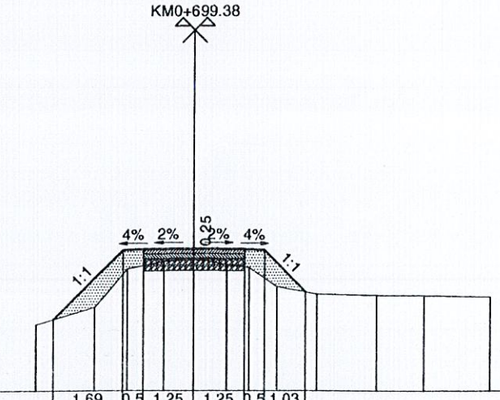

1			1.69	0.5	1.25	1.25	0.5	1.03															
2		-0.24	1.46	1.48	1.50	1.48	1.46	0.42															
3	-0.36	0.05	1.00	1.18	1.25	1.09	1.02	0.55	0.37	0.35	0.33	0.30											
4		1.45	0.77	0.9	0.75	0.82	0.56	0.7	1	1.46	1.18	1.63											

MĐ (Đào/Đắp) 0.15-0.00 (m²)
MR (Đào/Đắp) 0.00-0.00 (m²)
PN (Đào/Đắp) 0.00-0.68 (m²)
S vét 0.00 (m²)

Đường Tự Nhiên
Đường Thiết Kế
Tỷ Lệ (X,Y) 1/100 1/100
S tổng đào 0.15 (m²)
S tổng đắp 0.68 (m²)

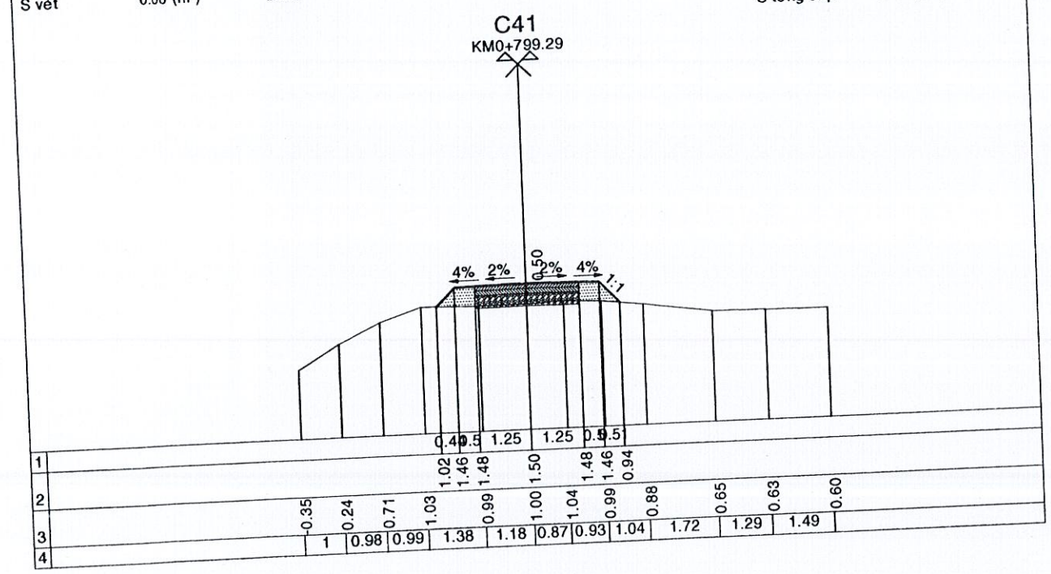

MĐ (Đào/Đắp) 0.50-0.00 (m²)
MR (Đào/Đắp) 0.00-0.00 (m²)
PN (Đào/Đắp) 0.00-0.61 (m²)
S vét 0.00 (m²)

Đường Tự Nhiên
Đường Thiết Kế
Tỷ Lệ (X,Y) 1/100 1/100
S tổng đào 0.50 (m²)
S tổng đắp 0.61 (m²)

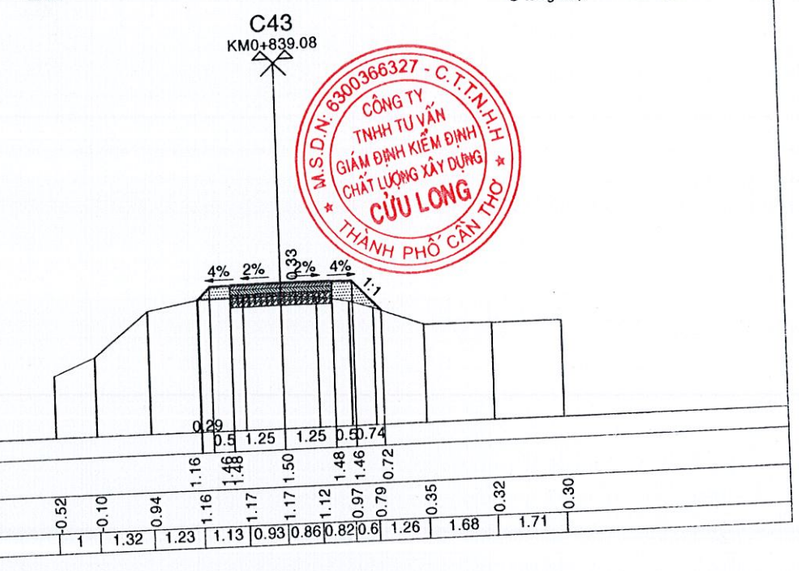

UBND XÃ LƯƠNG TÂM
PHÒNG KINH TẾ
PHÊ DUYỆT
Theo Quyết định số 349/QĐ-UBND
ngày 6 tháng 3 năm 2026
Người phê duyệt ký tên:
Hồ Hữu Văn

CÔNG TY TNHH TƯ VẤN GIÁM ĐỊNH KIỂM ĐỊNH CHẤT LƯỢNG XÂY DỰNG CỬU LONG
M.S.D.N: 6300366327 - C.T.T.N.H.H
THÀNH PHỐ CẦN THƠ

CÔNG TY TNHH TƯ VẤN XÂY DỰNG LD
THẨM TRA
Theo văn bản số: 07/KQTT-LD
Ngày: 4 tháng 3 năm 2026
Chủ trì bộ môn ký tên:
Phan Văn Linh

MĐ (Đào/Đắp) 0.17-0.02 (m²)
MR (Đào/Đắp) 0.00-0.00 (m²)
PN (Đào/Đắp) 0.00-0.82 (m²)
S vét 0.00 (m²)

Đường Tự Nhiên
Đường Thiết Kế
Tỷ Lệ (X,Y) 1/100 1/100
S tổng đào 0.17 (m²)
S tổng đắp 0.84 (m²)

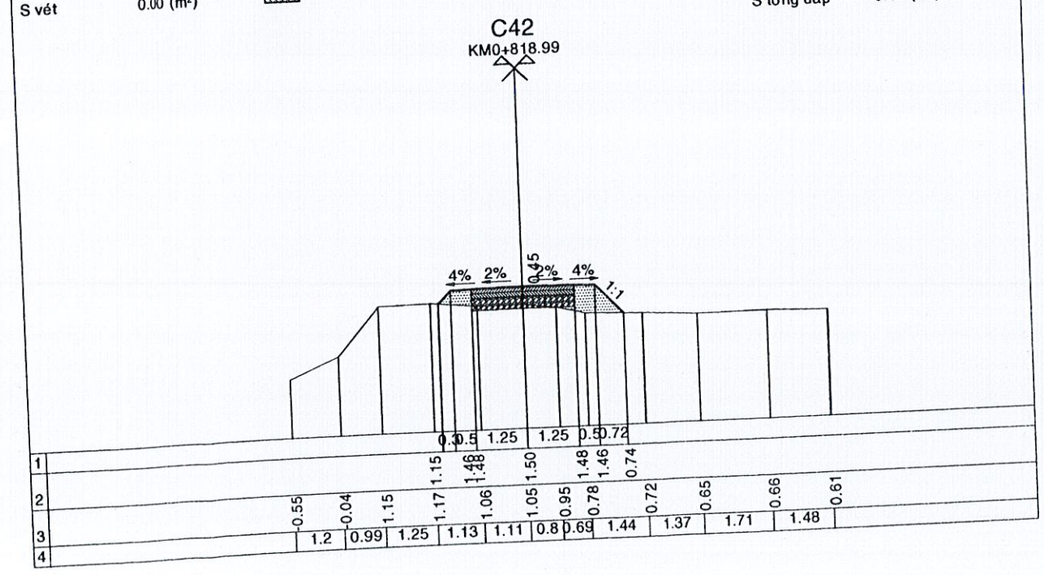

MĐ (Đào/Đắp) 0.44-0.00 (m²)
MR (Đào/Đắp) 0.00-0.00 (m²)
PN (Đào/Đắp) 0.00-0.50 (m²)
S vét 0.00 (m²)

Đường Tự Nhiên
Đường Thiết Kế
Tỷ Lệ (X,Y) 1/100 1/100
S tổng đào 0.44 (m²)
S tổng đắp 0.50 (m²)

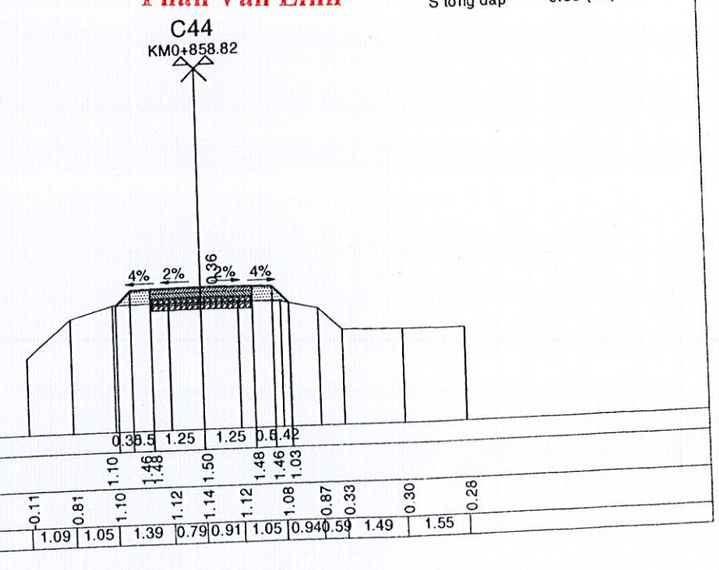

MĐ (Đào/Đắp) 0.72-0.00 (m²)
MR (Đào/Đắp) 0.00-0.00 (m²)
PN (Đào/Đắp) 0.00-0.30 (m²)
S vét 0.00 (m²)

Đường Tự Nhiên
Đường Thiết Kế
Tỷ Lệ (X,Y) 1/100 1/100
S tổng đào 0.72 (m²)
S tổng đắp 0.30 (m²)

C45
KM0+879.07

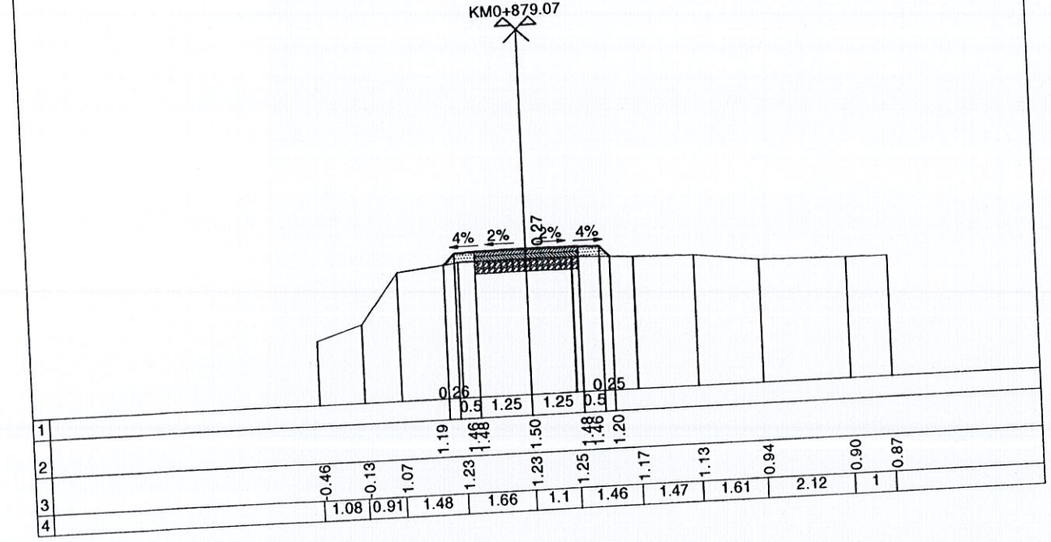

UBND XÃ LƯƠNG TÂM
PHÒNG KINH TẾ
PHÊ DUYỆT
Theo Quyết định số 344 / QĐ-UBND
ngày 6 tháng 3 năm 2026
Người phê duyệt ký tên:
Hồ Hữu Văn

MĐ (Đào/Đắp) 0.42-0.00 (m²)
MR (Đào/Đắp) 0.00-0.00 (m²)
PN (Đào/Đắp) 0.00-0.55 (m²)
S vét 0.00 (m²)

Đường Tự Nhiên
Đường Thiết Kế
Tỷ Lệ (X,Y) 1/100 1/100
S tổng đào 0.42 (m²)
S tổng đắp 0.55 (m²)

C47
KM0+918.64

CÔNG TY TNHH TƯ VẤN GIÁM ĐỊNH KIỂM ĐỊNH CHẤT LƯỢNG XÂY DỰNG CỬU LONG
M.S.D.N: 6300366327 - C.T.T.N.H.H
THÀNH PHỐ CẦN THƠ

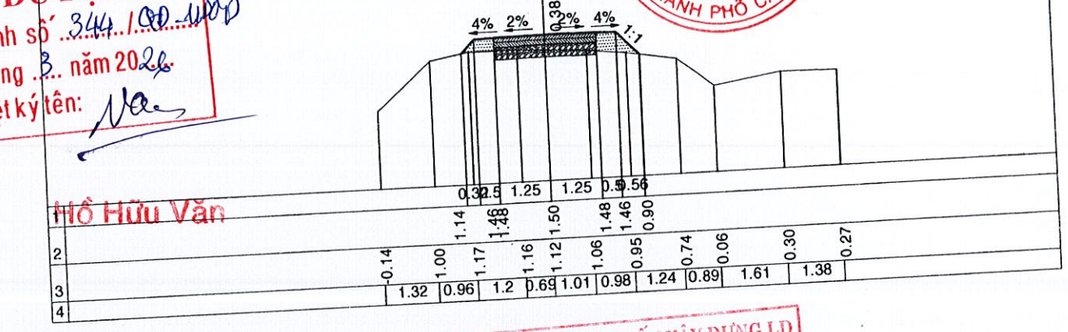

CÔNG TY TNHH TƯ VẤN XÂY DỰNG LD
THẨM TRA
Theo văn bản số: 02 / KQTT-LD
Ngày: 4 tháng 8 năm 2026
Chủ trì bộ môn ký tên:
Phan Văn Linh

MĐ (Đào/Đắp) 0.48-0.00 (m²)
MR (Đào/Đắp) 0.00-0.00 (m²)
PN (Đào/Đắp) 0.00-0.67 (m²)
S vét 0.00 (m²)

Đường Tự Nhiên
Đường Thiết Kế
Tỷ Lệ (X,Y) 1/100 1/100
S tổng đào 0.48 (m²)
S tổng đắp 0.67 (m²)

C46
KM0+898.38

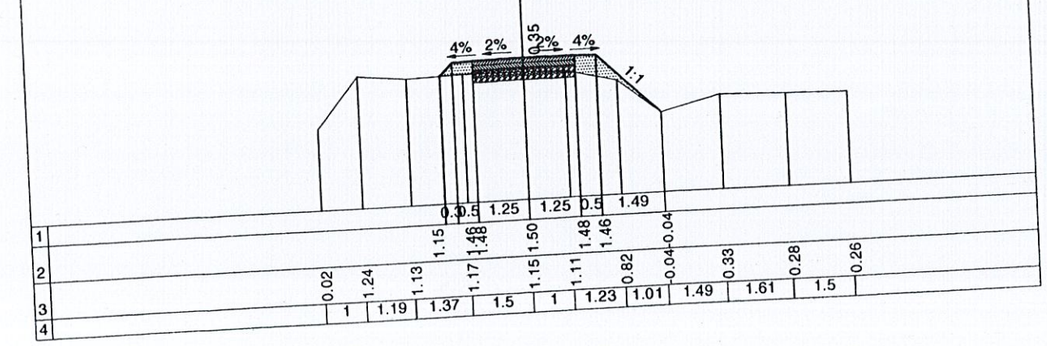

MĐ (Đào/Đắp) 0.55-0.00 (m²)
MR (Đào/Đắp) 0.00-0.00 (m²)
PN (Đào/Đắp) 0.00-0.48 (m²)
S vét 0.00 (m²)

Đường Tự Nhiên
Đường Thiết Kế
Tỷ Lệ (X,Y) 1/100 1/100
S tổng đào 0.55 (m²)
S tổng đắp 0.48 (m²)

C48
KM0+938.51

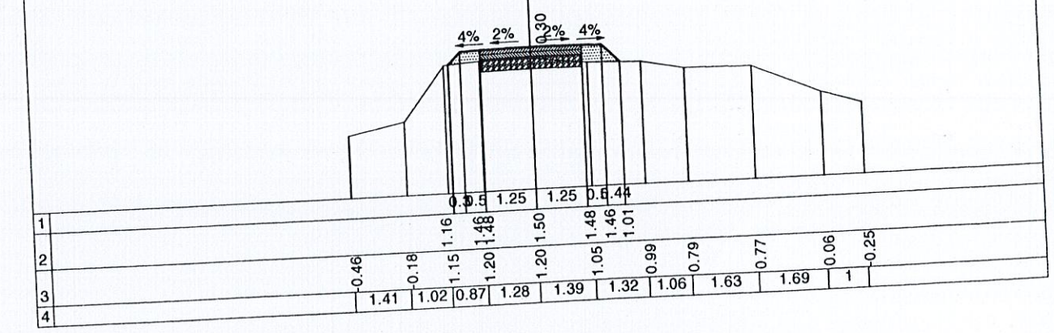

MĐ (Đào/Đắp) 0.65-0.00 (m²)
MR (Đào/Đắp) 0.00-0.00 (m²)
PN (Đào/Đắp) 0.00-0.36 (m²)
S vét 0.00 (m²)

Đường Tự Nhiên
Đường Thiết Kế
Tỷ Lệ (X,Y) 1/100 1/100
S tổng đào 0.65 (m²)
S tổng đắp 0.36 (m²)

C49
KM0+958.45

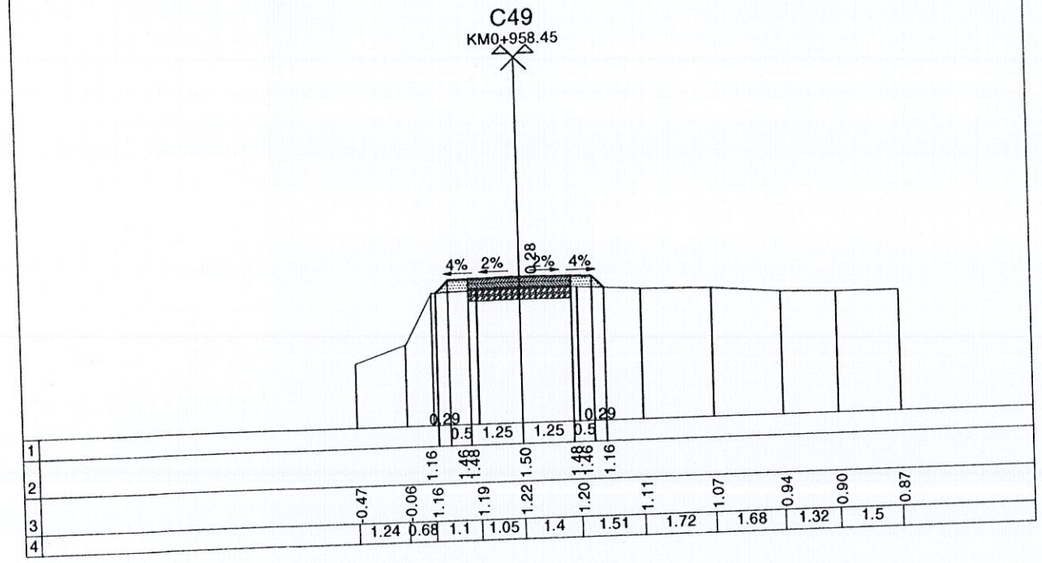

MĐ (Đào/Đắp) 0.96-0.00 (m²)
MR (Đào/Đắp) 0.00-0.00 (m²)
PN (Đào/Đắp) 0.00-0.46 (m²)
S vét 0.00 (m²)

Đường Tự Nhiên
Đường Thiết Kế
Tỷ Lệ (X,Y) 1/100 1/100
S tổng đào 0.96 (m²)
S tổng đắp 0.46 (m²)

C51
KM0+997.56

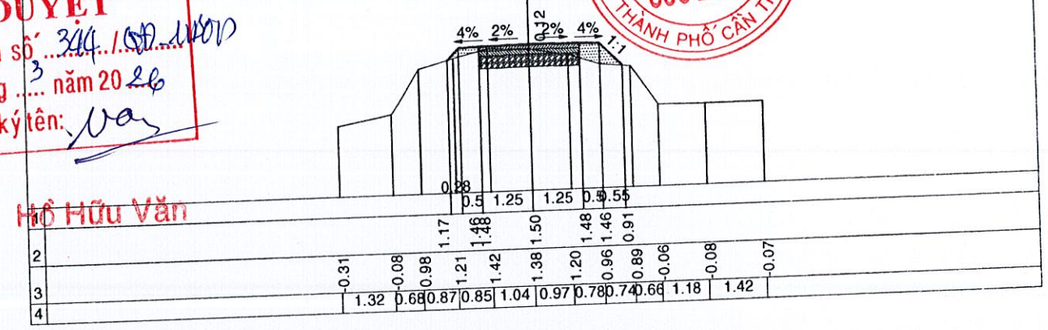

UBND XÃ LƯƠNG TÂM
PHÒNG KINH TẾ
PHÊ DUYỆT
Theo Quyết định số: 344/QĐ-UBND
ngày 6 tháng 3 năm 2026
Người phê duyệt ký tên:
Hồ Hữu Văn

M.S.D.N: 6300366327 - C.T.T.N.H.H
CÔNG TY TNHH TƯ VẤN GIÁM ĐỊNH KIỂM ĐỊNH CHẤT LƯỢNG XÂY DỰNG CỬU LONG
THÀNH PHỐ CẦN THƠ

CÔNG TY TNHH TƯ VẤN XÂY DỰNG LD
THẨM TRA
Theo văn bản số: 07/KQTT-LD
Ngày: 4 tháng 3 năm 2026
Chủ trì bộ môn ký tên:
Phan Văn Linh

MĐ (Đào/Đắp) 0.81-0.00 (m²)
MR (Đào/Đắp) 0.00-0.00 (m²)
PN (Đào/Đắp) 0.00-0.80 (m²)
S vét 0.00 (m²)

Đường Tự Nhiên
Đường Thiết Kế
Tỷ Lệ (X,Y) 1/100 1/100
S tổng đào 0.81 (m²)
S tổng đắp 0.80 (m²)

C50
KM0+977.66

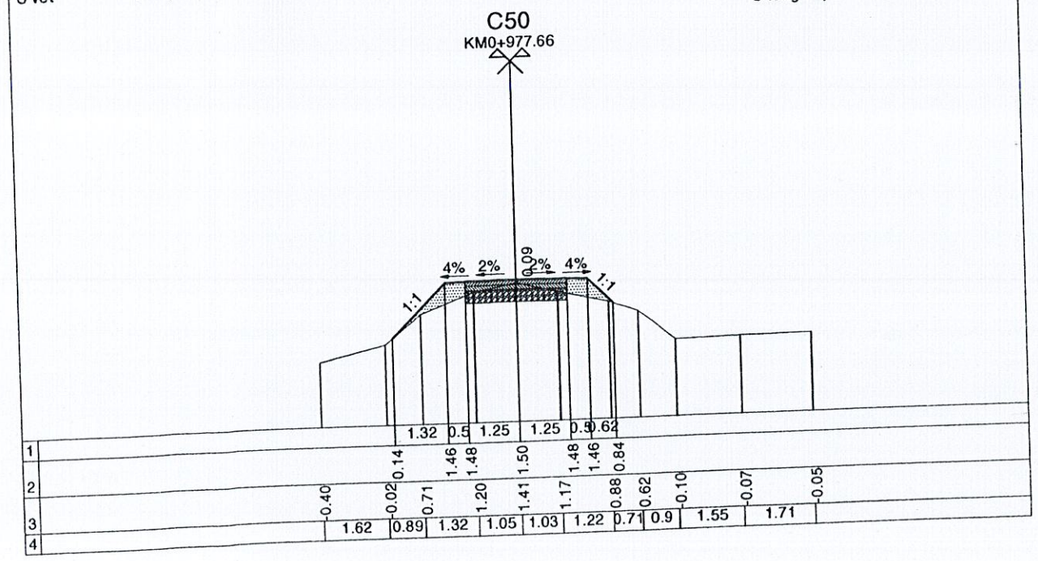

MĐ (Đào/Đắp) 0.12-0.04 (m²)
MR (Đào/Đắp) 0.00-0.00 (m²)
PN (Đào/Đắp) 0.00-2.62 (m²)
S vét 0.00 (m²)

Đường Tự Nhiên
Đường Thiết Kế
Tỷ Lệ (X,Y) 1/100 1/100
S tổng đào 0.12 (m²)
S tổng đắp 2.66 (m²)

C52
KM1+17.77

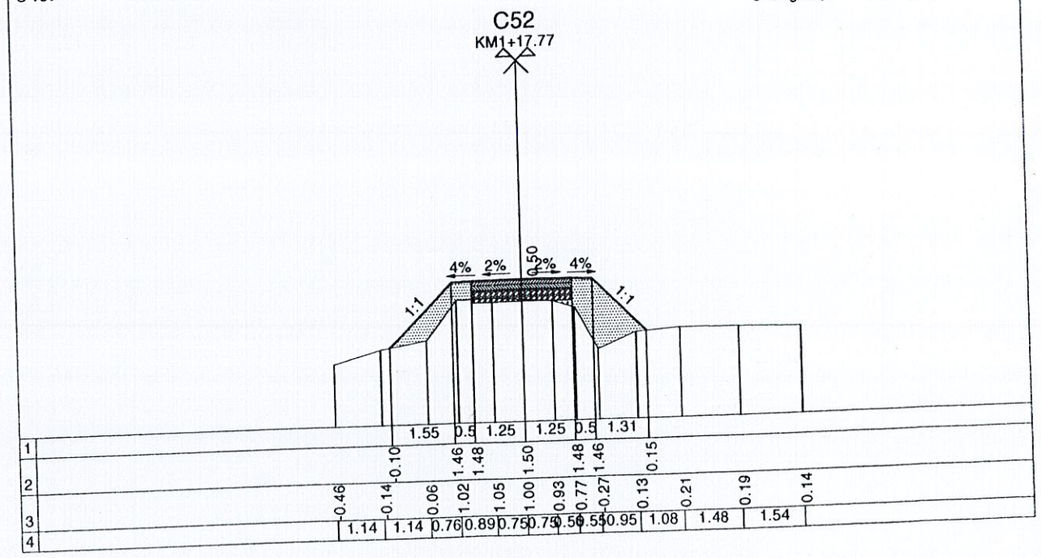

MĐ (Đào/Đắp)	0.38-0.19 (m²)
MR (Đào/Đắp)	0.00-0.00 (m²)
PN (Đào/Đắp)	0.00-2.91 (m²)
S vét	0.00 (m²)

Đường Tự Nhiên	
Đường Thiết Kế	
Tỷ Lệ (X,Y)	1/100 1/100
S tổng đào	0.38 (m²)
S tổng đắp	3.09 (m²)

C53
KM1+37.73

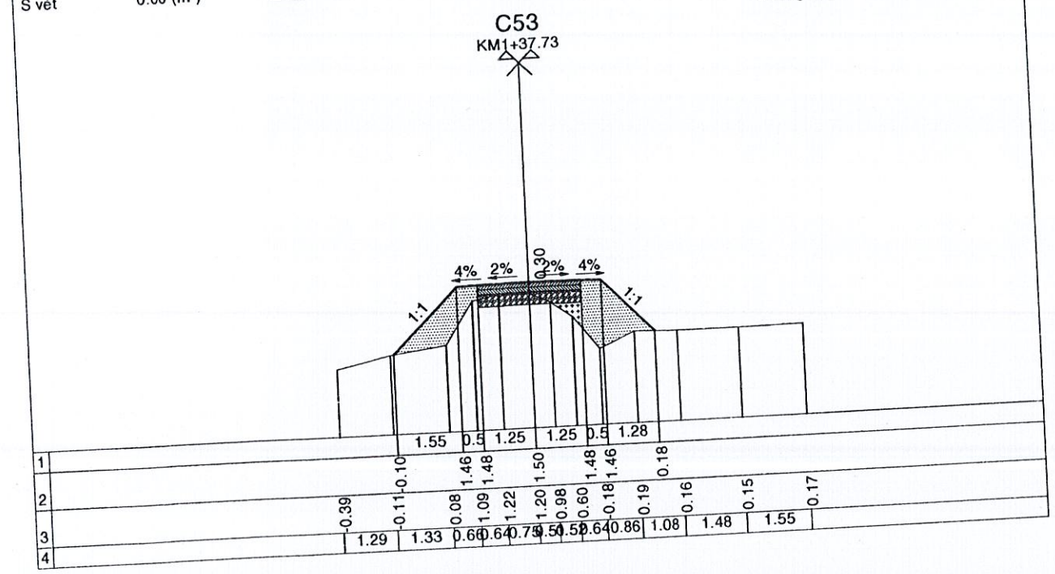

MĐ (Đào/Đắp)	0.18-0.00 (m²)
MR (Đào/Đắp)	0.00-0.00 (m²)
PN (Đào/Đắp)	0.00-2.54 (m²)
S vét	0.00 (m²)

Đường Tự Nhiên	
Đường Thiết Kế	
Tỷ Lệ (X,Y)	1/100 1/100
S tổng đào	0.18 (m²)
S tổng đắp	2.55 (m²)

C55
KM1+77.69

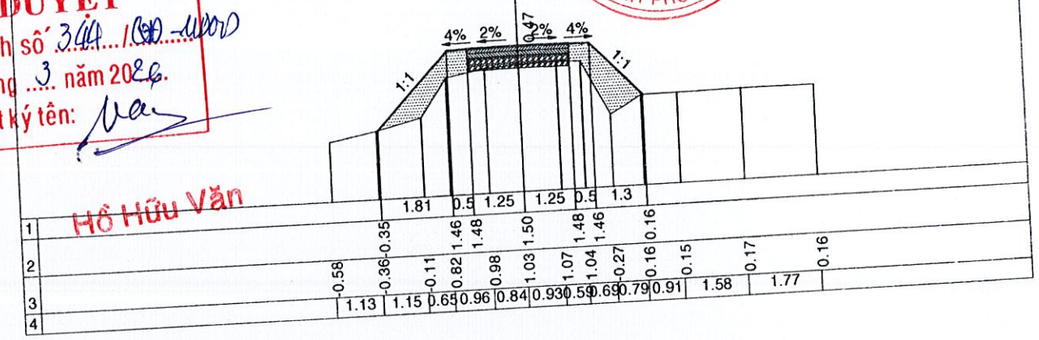

UBND XÃ LƯƠNG TÂM
PHÒNG KINH TẾ
PHÊ DUYỆT
Theo Quyết định số 344/QĐ-UBND
ngày 6 tháng 3 năm 2026.
Người phê duyệt ký tên:
Hồ Hữu Văn

M.S.D.N: 6300366327 - C.T.T.N.H.H
CÔNG TY TNHH TƯ VẤN GIÁM ĐỊNH KIỂM ĐỊNH CHẤT LƯỢNG XÂY DỰNG CỬU LONG
THÀNH PHỐ CẦN THƠ

CÔNG TY TNHH TƯ VẤN XÂY DỰNG LD
THẨM TRA
Theo văn bản số: 07 / KQTT-LD
Ngày: 4 tháng 3 năm 2026
Chủ trì bộ môn ký tên:
Phan Văn Linh

MĐ (Đào/Đắp)	0.17-0.01 (m²)
MR (Đào/Đắp)	0.00-0.00 (m²)
PN (Đào/Đắp)	0.00-3.12 (m²)
S vét	0.00 (m²)

Đường Tự Nhiên	
Đường Thiết Kế	
Tỷ Lệ (X,Y)	1/100 1/100
S tổng đào	0.17 (m²)
S tổng đắp	3.13 (m²)

C54
KM1+57.64

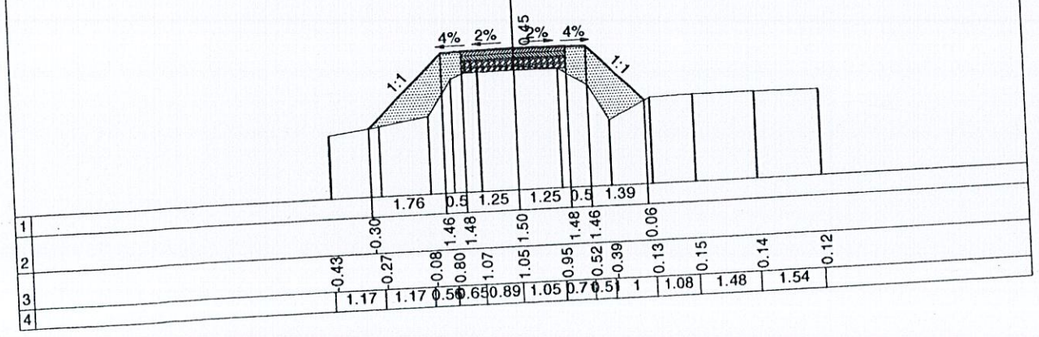

MĐ (Đào/Đắp)	0.24-0.00 (m²)
MR (Đào/Đắp)	0.00-0.00 (m²)
PN (Đào/Đắp)	0.00-1.63 (m²)
S vét	0.00 (m²)

Đường Tự Nhiên	
Đường Thiết Kế	
Tỷ Lệ (X,Y)	1/100 1/100
S tổng đào	0.24 (m²)
S tổng đắp	1.63 (m²)

C56
KM1+97.97

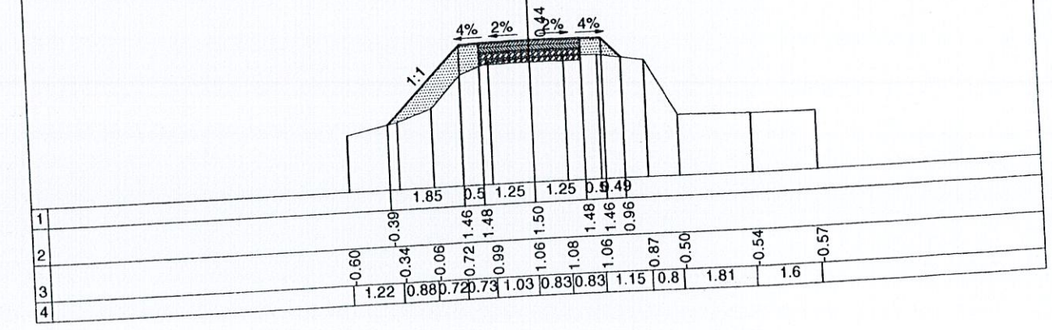

MĐ (Đào/Đắp) 0.27-0.00 (m²)
MR (Đào/Đắp) 0.00-0.00 (m²)
PN (Đào/Đắp) 0.00-0.58 (m²)
S vét 0.00 (m²)

Đường Tự Nhiên
Đường Thiết Kế
Tỷ Lệ (X,Y) 1/100 1/100
S tổng đào 0.27 (m²)
S tổng đắp 0.58 (m²)

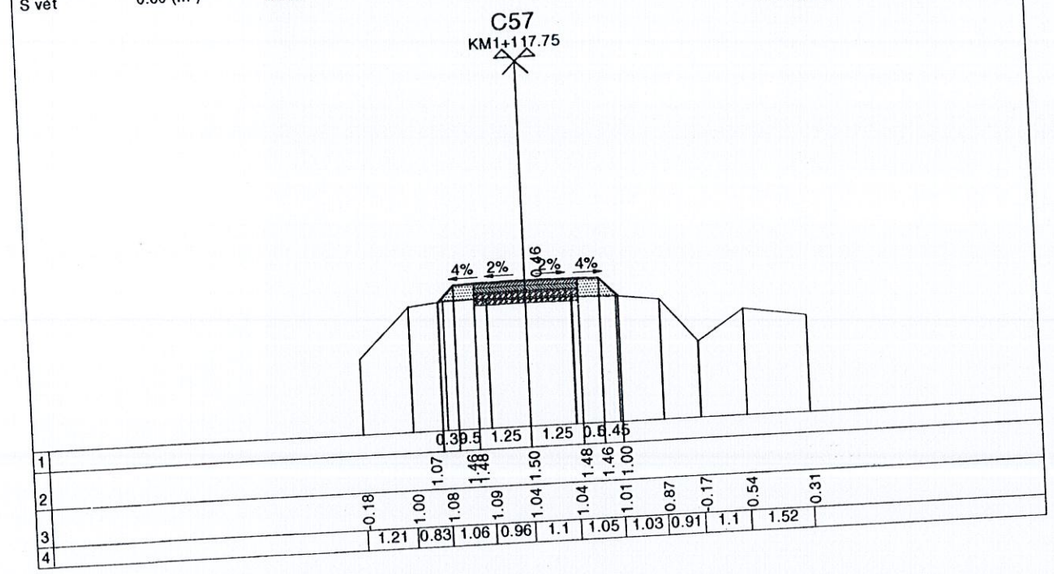

MĐ (Đào/Đắp) 0.56-0.00 (m²)
MR (Đào/Đắp) 0.00-0.00 (m²)
PN (Đào/Đắp) 0.00-0.80 (m²)
S vét 0.00 (m²)

Đường Tự Nhiên
Đường Thiết Kế
Tỷ Lệ (X,Y) 1/100 1/100
S tổng đào 0.56 (m²)
S tổng đắp 0.80 (m²)

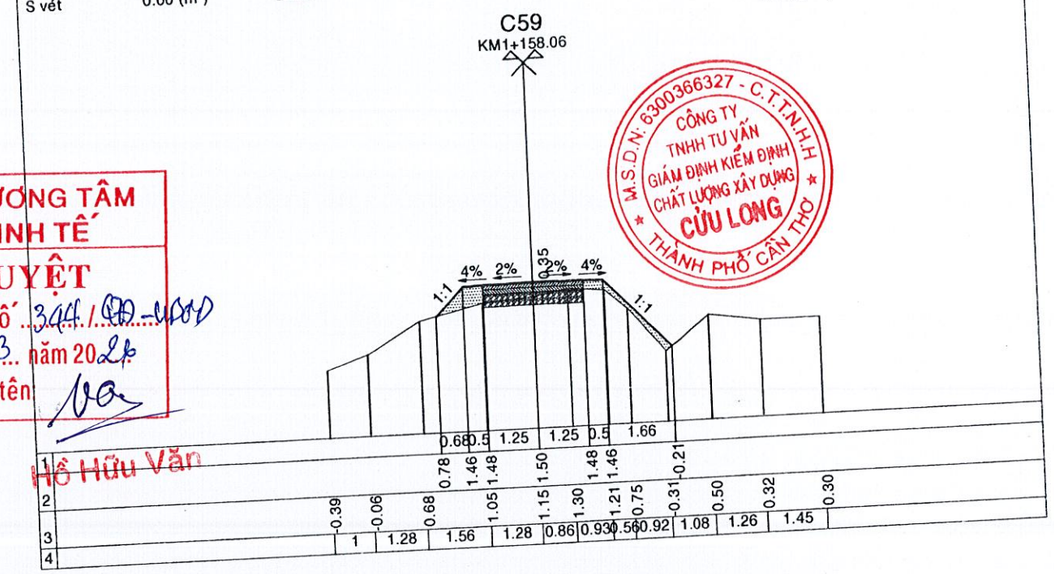

UBND XÃ LƯƠNG TÂM
PHÒNG KINH TẾ
PHÊ DUYỆT
Theo Quyết định số 344/QĐ-UBND
ngày 5 tháng 3 năm 2026
Người phê duyệt ký tên:
Hồ Hữu Văn

M.S.D.N: 6300366327 - C.T.T.N.H.H
CÔNG TY TNHH TƯ VẤN GIÁM ĐỊNH KIỂM ĐỊNH CHẤT LƯỢNG XÂY DỰNG CỬU LONG
THÀNH PHỐ CẦN THƠ

CÔNG TY TNHH TƯ VẤN XÂY DỰNG LD
THẨM TRA
Theo văn bản số: 07 /CQTT-LD
Ngày: 04 tháng 3 năm 2026
Chủ trì bộ môn ký tên:
Phan Văn Linh

MĐ (Đào/Đắp) 0.80-0.00 (m²)
MR (Đào/Đắp) 0.00-0.00 (m²)
PN (Đào/Đắp) 0.00-0.50 (m²)
S vét 0.00 (m²)

Đường Tự Nhiên
Đường Thiết Kế
Tỷ Lệ (X,Y) 1/100 1/100
S tổng đào 0.80 (m²)
S tổng đắp 0.50 (m²)

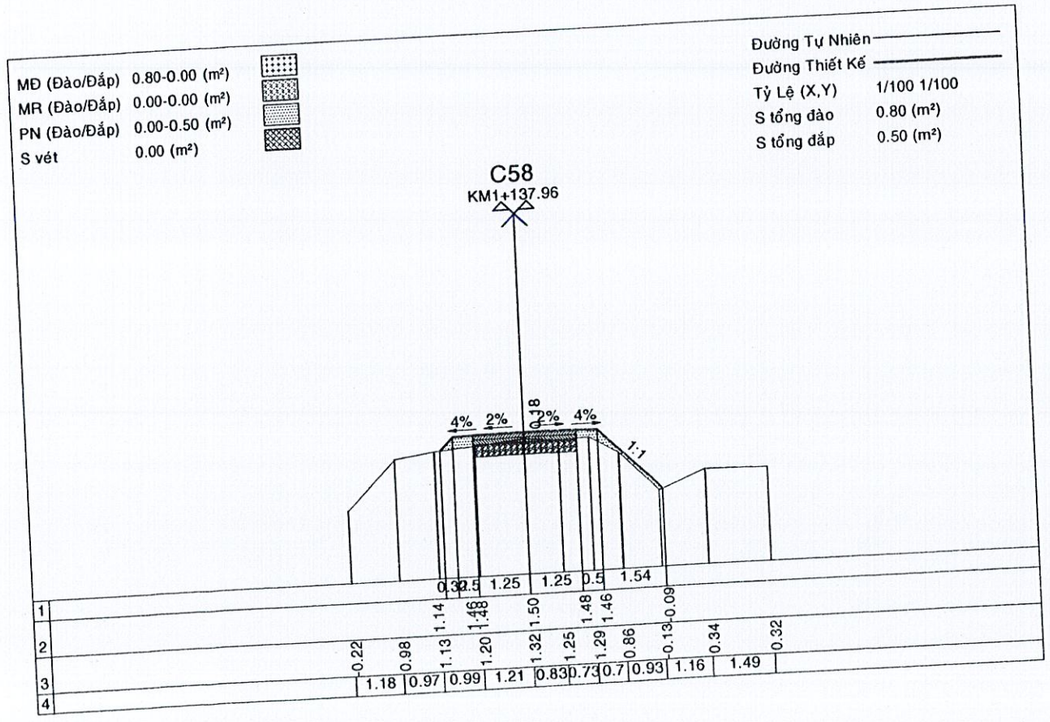

MĐ (Đào/Đắp) 0.12-0.00 (m²)
MR (Đào/Đắp) 0.00-0.00 (m²)
PN (Đào/Đắp) 0.00-1.66 (m²)
S vét 0.00 (m²)

Đường Tự Nhiên
Đường Thiết Kế
Tỷ Lệ (X,Y) 1/100 1/100
S tổng đào 0.12 (m²)
S tổng đắp 1.66 (m²)

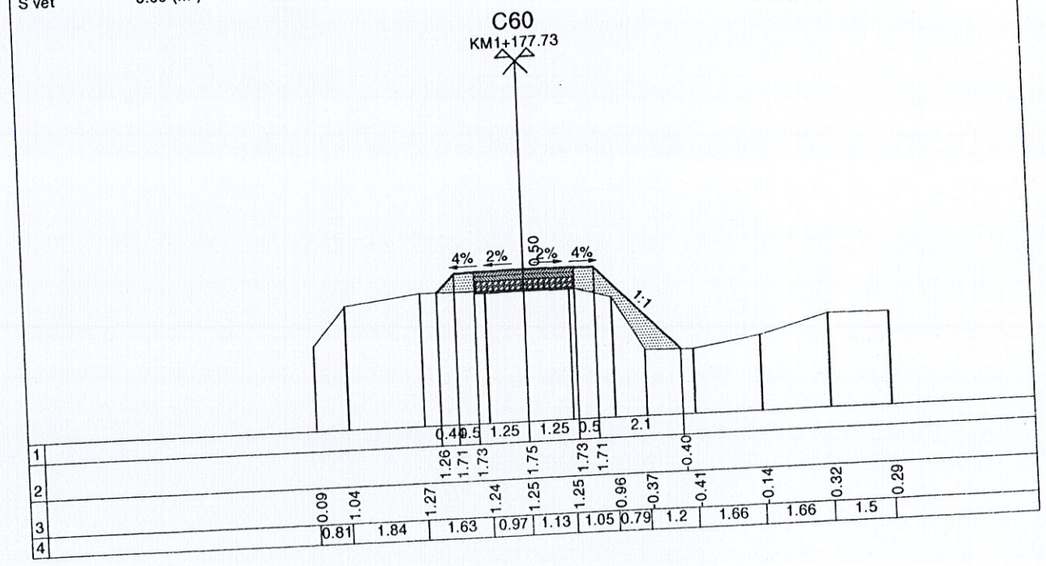

MĐ (Đào/Đắp) 0.00-0.33 (m²)
MR (Đào/Đắp) 0.00-0.00 (m²)
PN (Đào/Đắp) 0.00-0.89 (m²)
S vét 0.00 (m²)

Đường Tự Nhiên
Đường Thiết Kế
Tỷ Lệ (X,Y) 1/100 1/100
S tổng đào 0.00 (m²)
S tổng đắp 1.22 (m²)

C61
KM1+196.73

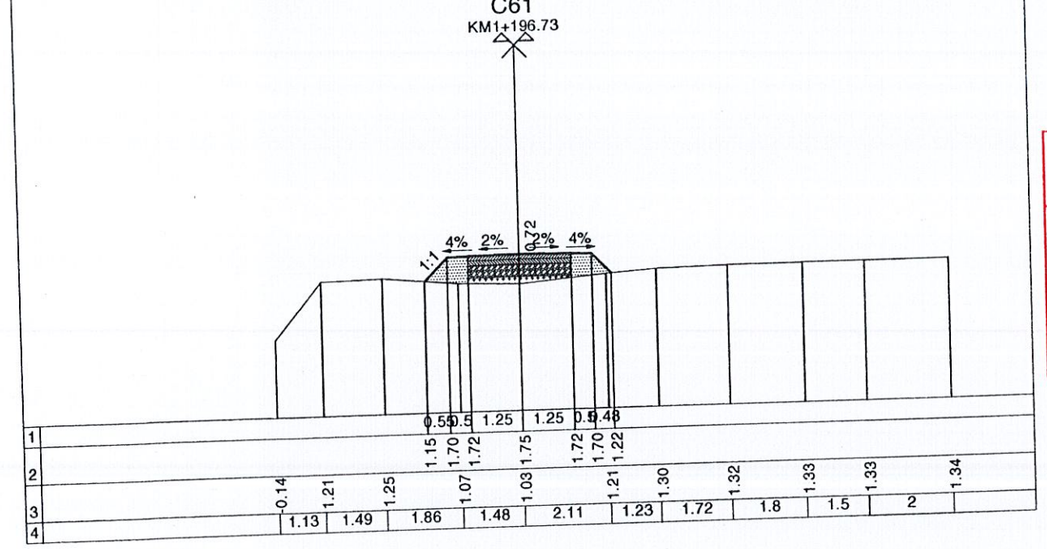

MĐ (Đào/Đắp) 0.78-0.00 (m²)
MR (Đào/Đắp) 0.00-0.00 (m²)
PN (Đào/Đắp) 0.00-0.30 (m²)
S vét 0.00 (m²)

Đường Tự Nhiên
Đường Thiết Kế
Tỷ Lệ (X,Y) 1/100 1/100
S tổng đào 0.78 (m²)
S tổng đắp 0.30 (m²)

C63
KM1+226.57

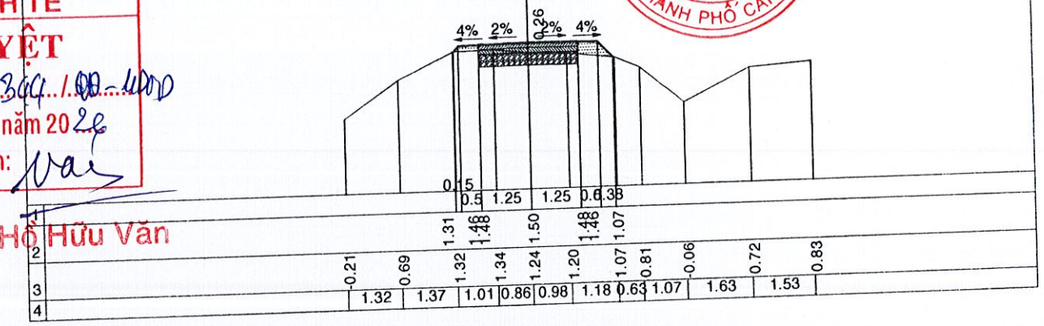

UBND XÃ LƯƠNG TÂM
PHÒNG KINH TẾ
PHÊ DUYỆT
Theo Quyết định số 304/QĐ-UBND
ngày 6 tháng 3 năm 2026
Người phê duyệt ký tên:
Hồ Hữu Văn

CÔNG TY TNHH TƯ VẤN XÂY DỰNG LD
THẨM TRA
Theo văn bản số: 07/KQTT-LD
Ngày: 4 tháng 3 năm 2026
Chủ trì bộ môn ký tên:
Phan Văn Linh

CÔNG TY TNHH TƯ VẤN GIÁM ĐỊNH KIỂM ĐỊNH CHẤT LƯỢNG XÂY DỰNG CỬU LONG
M.S.D.N: 6300366327 - C.T.T.N.H.H
THÀNH PHỐ CẦN THƠ

MĐ (Đào/Đắp) 0.75-0.00 (m²)
MR (Đào/Đắp) 0.00-0.00 (m²)
PN (Đào/Đắp) 0.00-0.63 (m²)
S vét 0.00 (m²)

Đường Tự Nhiên
Đường Thiết Kế
Tỷ Lệ (X,Y) 1/100 1/100
S tổng đào 0.75 (m²)
S tổng đắp 0.63 (m²)

C62
KM1+207.21

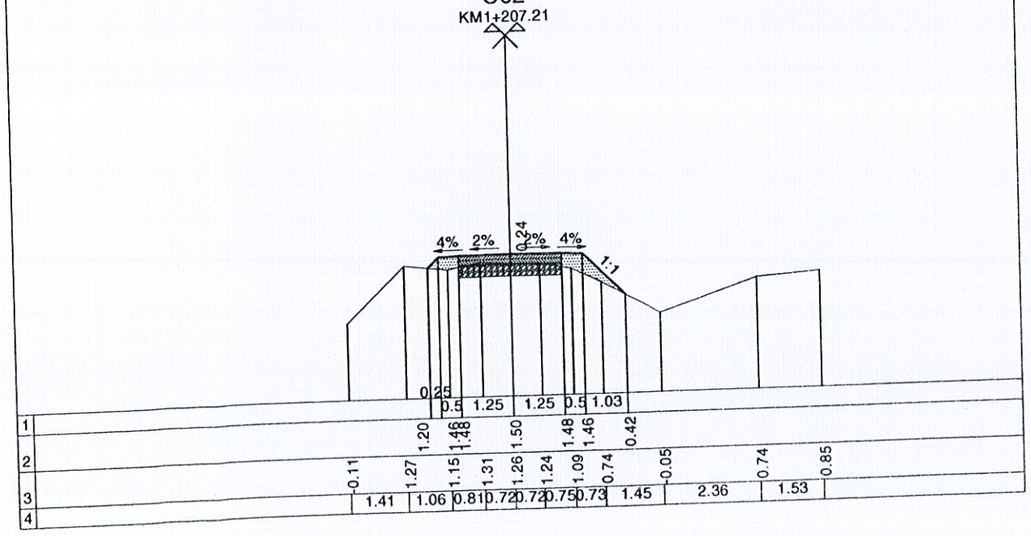

MĐ (Đào/Đắp) 0.31-0.08 (m²)
MR (Đào/Đắp) 0.00-0.00 (m²)
PN (Đào/Đắp) 0.00-2.32 (m²)
S vét 0.00 (m²)

Đường Tự Nhiên
Đường Thiết Kế
Tỷ Lệ (X,Y) 1/100 1/100
S tổng đào 0.31 (m²)
S tổng đắp 2.40 (m²)

C64
KM1+246.87

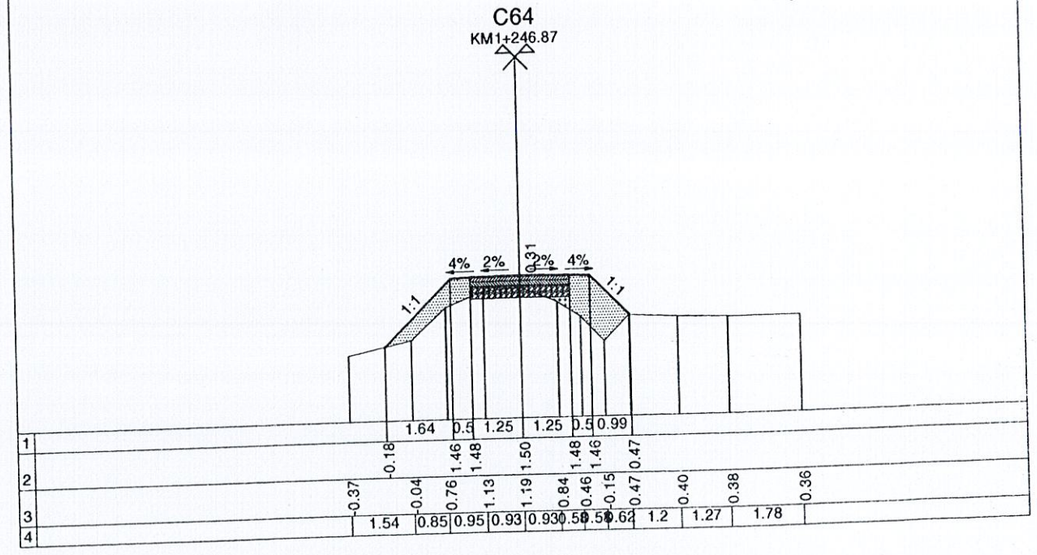

MĐ (Đào/Đắp) 0.18-0.26 (m²)
MR (Đào/Đắp) 0.00-0.00 (m²)
PN (Đào/Đắp) 0.00-1.63 (m²)
S vét 0.00 (m²)

Đường Tự Nhiên
Đường Thiết Kế
Tỷ Lệ (X,Y) 1/100 1/100
S tổng đào 0.18 (m²)
S tổng đắp 1.89 (m²)

C65
KM1+263.69

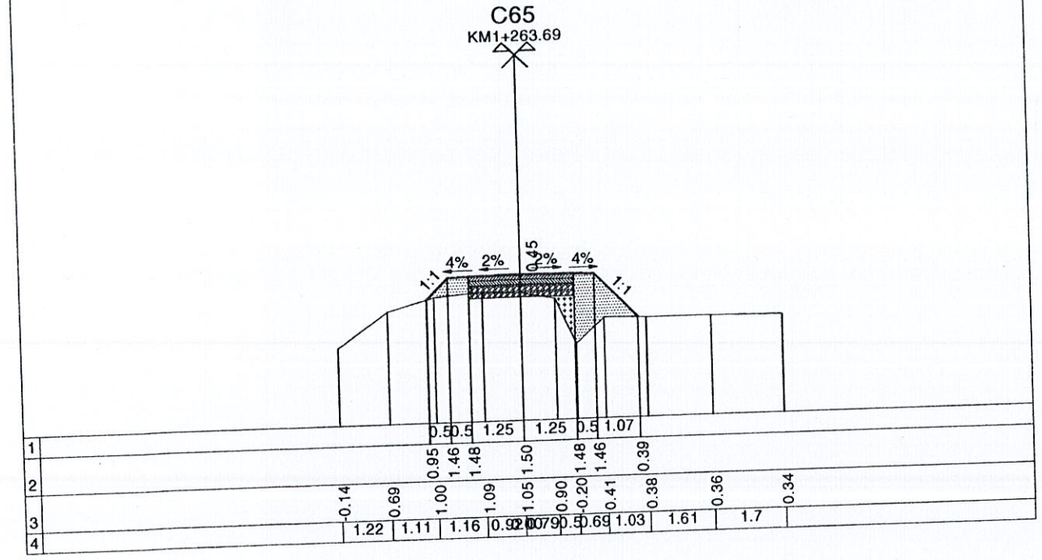

MĐ (Đào/Đắp) 0.17-0.03 (m²)
MR (Đào/Đắp) 0.00-0.00 (m²)
PN (Đào/Đắp) 0.00-1.95 (m²)
S vét 0.00 (m²)

Đường Tự Nhiên
Đường Thiết Kế
Tỷ Lệ (X,Y) 1/100 1/100
S tổng đào 0.17 (m²)
S tổng đắp 1.98 (m²)

C67
KM1+301.4

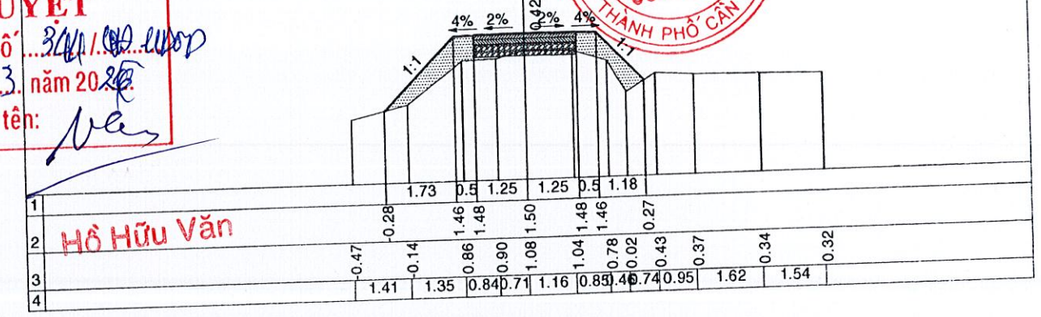

UBND XÃ LƯƠNG TÂM
PHÒNG KINH TẾ
PHÊ DUYỆT
Theo Quyết định số ...324/1.QĐ-UBND
ngày 6. tháng 3. năm 2026
Người phê duyệt ký tên:

Hồ Hữu Văn

CÔNG TY TNHH TƯ VẤN GIÁM ĐỊNH KIỂM ĐỊNH CHẤT LƯỢNG XÂY DỰNG CỬU LONG
M.S.D.N: 6300366327 - C.T.T.N.H.H
THÀNH PHỐ CẦN THƠ

CÔNG TY TNHH TƯ VẤN XÂY DỰNG LD
THẨM TRA
Theo văn bản số: 07 / KQTT-LD
Ngày: 04 tháng 3 năm 2026
Chủ trì bộ môn ký tên:

MĐ (Đào/Đắp) 0.28-0.00 (m²)
MR (Đào/Đắp) 0.00-0.00 (m²)
PN (Đào/Đắp) 0.00-1.72 (m²)
S vét 0.00 (m²)

Đường Tự Nhiên
Đường Thiết Kế
Tỷ Lệ (X,Y) 1/100 1/100
S tổng đào 0.28 (m²)
S tổng đắp 1.72 (m²)

C66
KM1+283.75

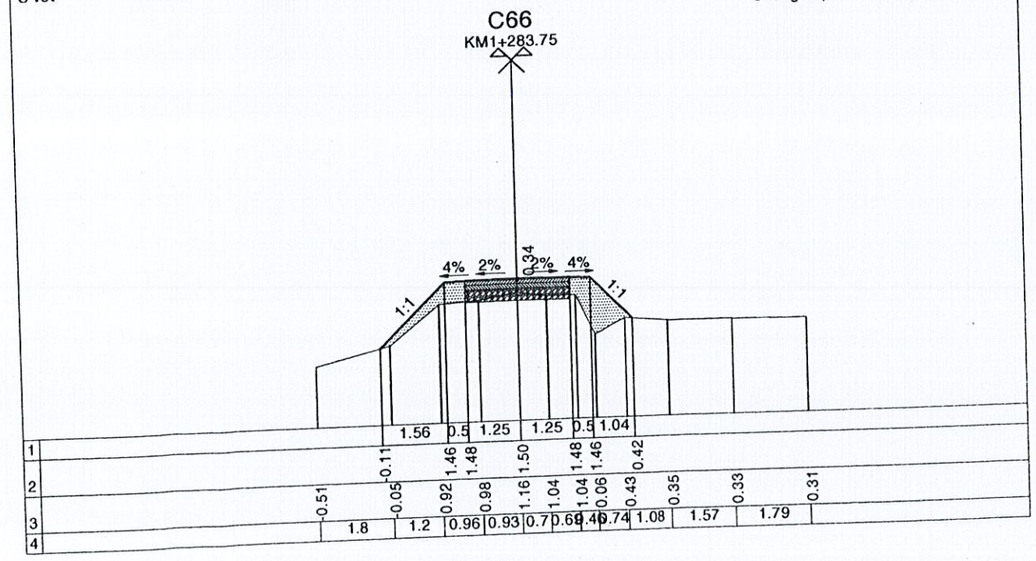

MĐ (Đào/Đắp) 0.33-0.00 (m²)
MR (Đào/Đắp) 0.00-0.00 (m²)
PN (Đào/Đắp) 0.00-2.50 (m²)
S vét 0.00 (m²)

Đường Tự Nhiên
Đường Thiết Kế
Tỷ Lệ (X,Y) 1/100 1/100
S tổng đào 0.33 (m²)
S tổng đắp 2.50 (m²)

Phan Văn Linh

C68
KM1+321.14

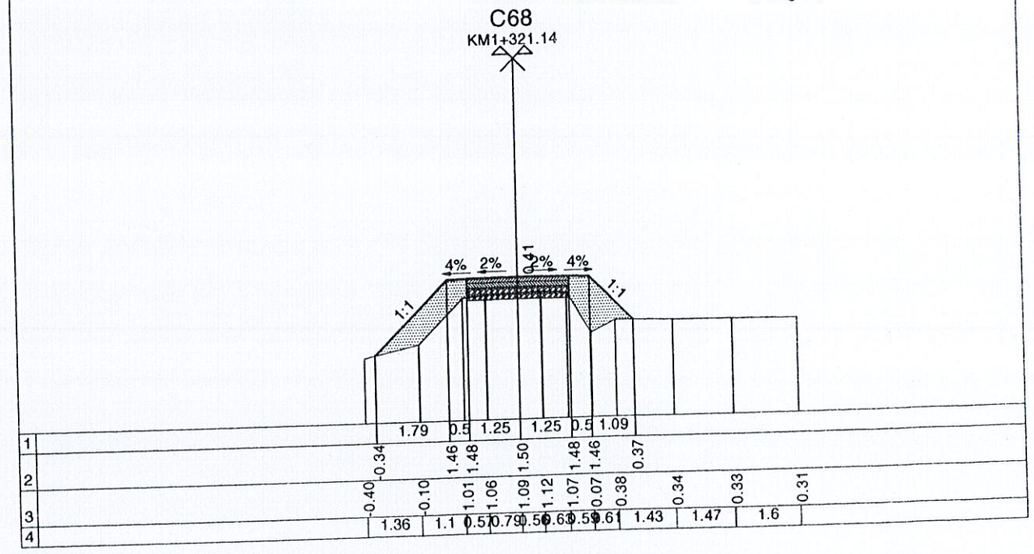

MĐ (Đào/Đắp) 0.27-0.07 (m²)
MR (Đào/Đắp) 0.00-0.00 (m²)
PN (Đào/Đắp) 0.00-1.81 (m²)
S vét 0.00 (m²)

Đường Tự Nhiên
Đường Thiết Kế
Tỷ Lệ (X,Y) 1/100 1/100
S tổng đào 0.27 (m²)
S tổng đắp 1.87 (m²)

C69
KM1+338.66

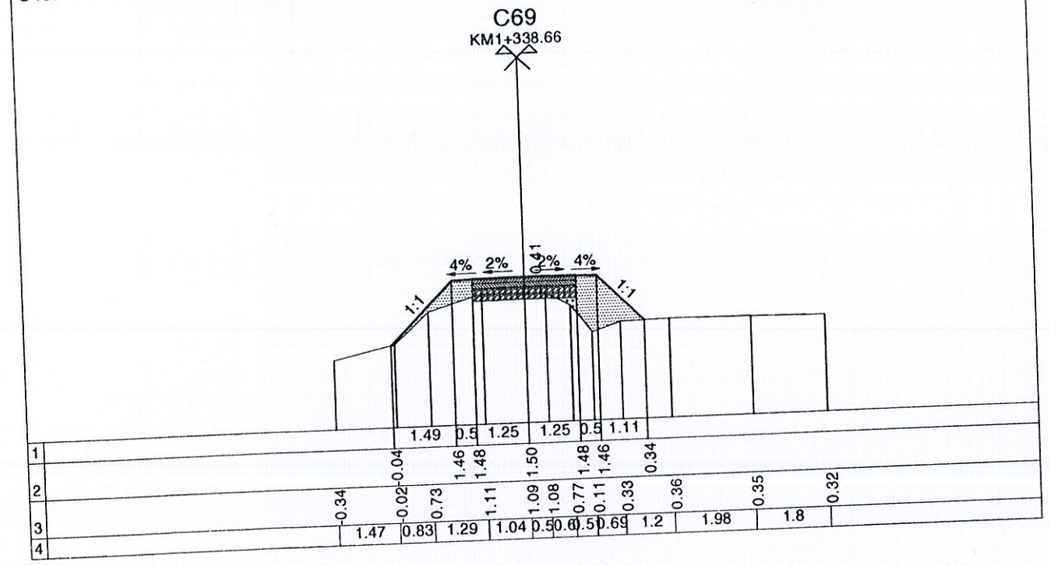

MĐ (Đào/Đắp) 0.10-0.02 (m²)
MR (Đào/Đắp) 0.00-0.00 (m²)
PN (Đào/Đắp) 0.00-0.85 (m²)
S vét 0.00 (m²)

Đường Tự Nhiên
Đường Thiết Kế
Tỷ Lệ (X,Y) 1/100 1/100
S tổng đào 0.10 (m²)
S tổng đắp 0.87 (m²)

C71
KM1+375.83

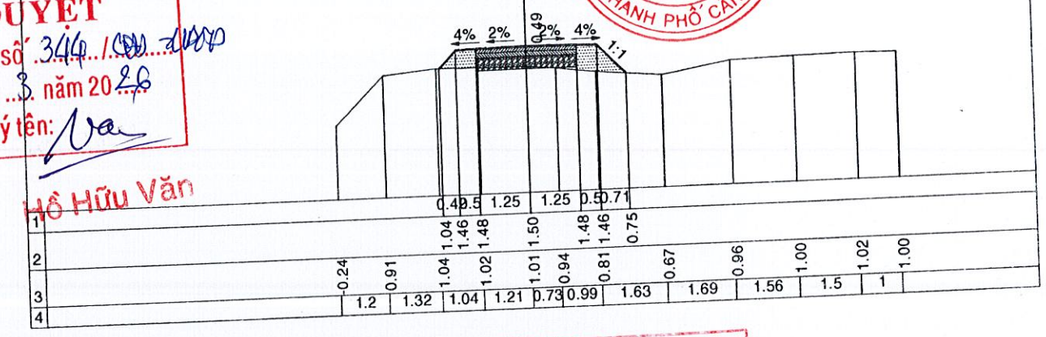

UBND XÃ LƯƠNG TÂM
PHÒNG KINH TẾ
PHÊ DUYỆT
Theo Quyết định số 346 / QĐ-UBND
ngày 6 tháng 3 năm 2026
Người phê duyệt ký tên:
Hồ Hữu Văn

CÔNG TY TNHH TƯ VẤN GIÁM ĐỊNH KIỂM ĐỊNH CHẤT LƯỢNG XÂY DỰNG CỬU LONG
M.S.D.N: 6300366327 - C.T.T.N.H.H
THÀNH PHỐ CẦN THƠ

CÔNG TY TNHH TƯ VẤN XÂY DỰNG LD
THẨM TRA
Theo văn bản số: 07 / KQTT-LD
Ngày: 4 tháng 3 năm 2026
Chủ trì bộ môn ký tên:
Phan Văn Linh

MĐ (Đào/Đắp) 0.18-0.01 (m²)
MR (Đào/Đắp) 0.00-0.00 (m²)
PN (Đào/Đắp) 0.00-1.61 (m²)
S vét 0.00 (m²)

Đường Tự Nhiên
Đường Thiết Kế
Tỷ Lệ (X,Y) 1/100 1/100
S tổng đào 0.18 (m²)
S tổng đắp 1.62 (m²)

C70
KM1+356.86

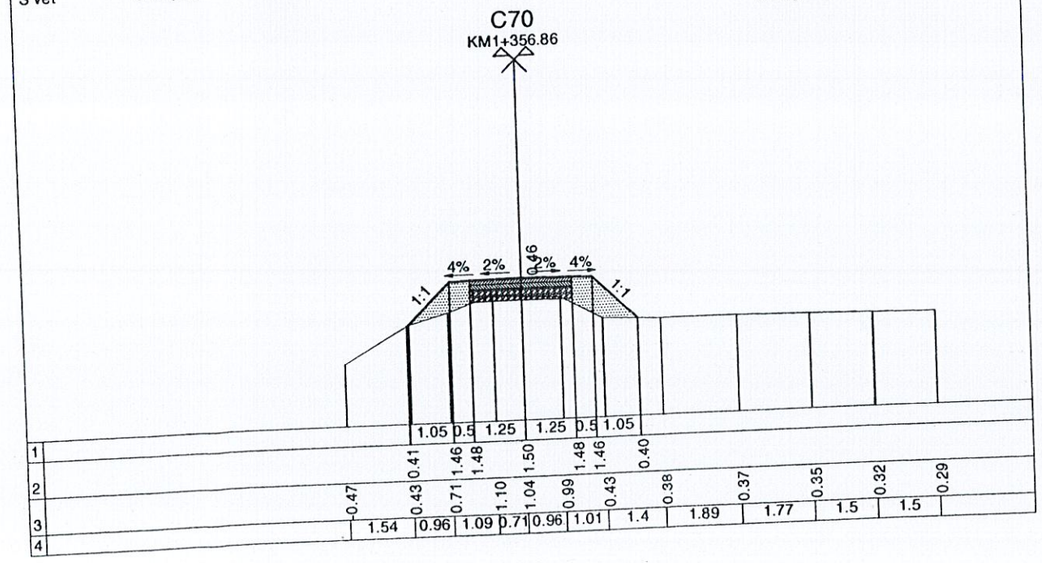

MĐ (Đào/Đắp) 0.10-0.04 (m²)
MR (Đào/Đắp) 0.00-0.00 (m²)
PN (Đào/Đắp) 0.00-1.54 (m²)
S vét 0.00 (m²)

Đường Tự Nhiên
Đường Thiết Kế
Tỷ Lệ (X,Y) 1/100 1/100
S tổng đào 0.10 (m²)
S tổng đắp 1.58 (m²)

C72
KM1+397.48

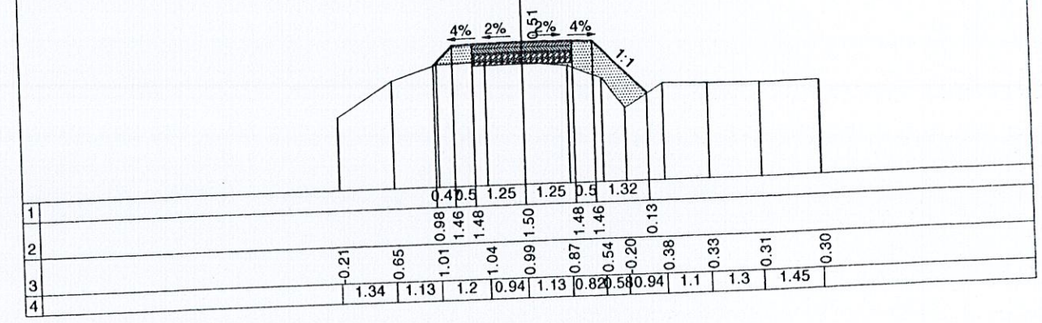

MĐ (Đào/Đắp) 0.00-0.03 (m²)
MR (Đào/Đắp) 0.00-0.00 (m²)
PN (Đào/Đắp) 0.00-1.02 (m²)
S vét 0.00 (m²)

Đường Tự Nhiên
Đường Thiết Kế
Tỷ Lệ (X,Y) 1/100 1/100
S tổng đào 0.00 (m²)
S tổng đắp 1.05 (m²)

C73
KM1+415.84

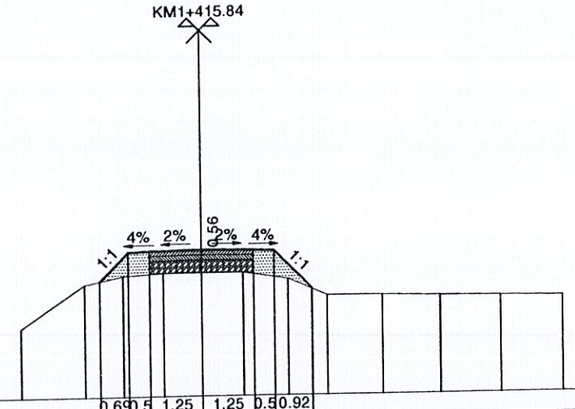

1	0.69	0.5	1.25	1.25	0.5	0.92						
2	0.77	1.46	1.48	1.50	1.48	1.46	0.53					
3	-0.33	0.69	0.89	0.94	0.94	0.94	0.78	0.38	0.36	0.33	0.32	0.29
4	1.56	0.94	0.95	0.92	1.02	1.07	0.94	1.36	1.4	1.47	1.5	

MĐ (Đào/Đắp) 0.10-0.01 (m²)
MR (Đào/Đắp) 0.00-0.00 (m²)
PN (Đào/Đắp) 0.00-1.65 (m²)
S vét 0.00 (m²)

Đường Tự Nhiên
Đường Thiết Kế
Tỷ Lệ (X,Y) 1/100 1/100
S tổng đào 0.10 (m²)
S tổng đắp 1.65 (m²)

C75
KM1+453.7

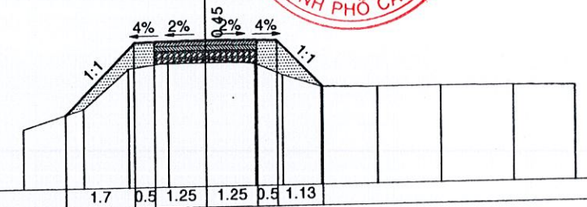

1	1.7	0.5	1.25	1.25	0.5	1.13									
2	-0.24	1.46	1.48	1.50	1.48	1.46	0.33								
3	-0.57	-0.10	0.84	0.97	1.05	0.91	0.63	0.33	0.30	0.30	0.28	0.26			
4	1.5	1.1	0.98	0.91	1.21	0.69	0.94	1.37	1.6	1.8	1.5				

UBND XÃ LƯƠNG TÂM
PHÒNG KINH TẾ
PHÊ DUYỆT
Theo Quyết định số 344/QĐ-UBND
ngày 5 tháng 3 năm 2026
Người phê duyệt ký tên:
Hồ Hữu Vân

CÔNG TY TNHH TƯ VẤN XÂY DỰNG LD
THẨM TRA
Theo văn bản số: 07/KQTT-LD
Ngày 04 tháng 3 năm 2026
Chủ trì bộ môn ký tên:
Phan Văn Linh

MĐ (Đào/Đắp) 0.22-0.00 (m²)
MR (Đào/Đắp) 0.00-0.00 (m²)
PN (Đào/Đắp) 0.00-0.78 (m²)
S vét 0.00 (m²)

Đường Tự Nhiên
Đường Thiết Kế
Tỷ Lệ (X,Y) 1/100 1/100
S tổng đào 0.22 (m²)
S tổng đắp 0.78 (m²)

C74
KM1+435.34

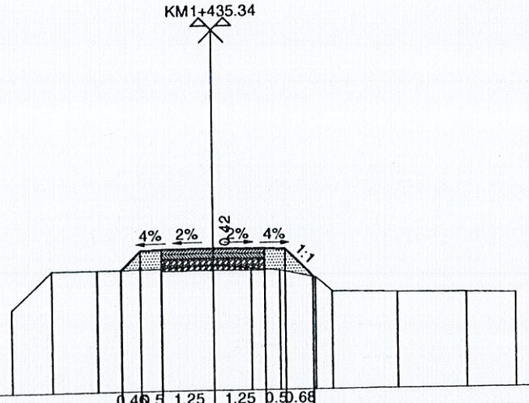

1	0.46	0.5	1.25	1.25	0.5	0.68									
2	0.99	1.46	1.48	1.50	1.48	1.46	0.77								
3	0.08	1.00	0.98	1.01	1.08	1.00	0.94	0.76	0.40	0.36	0.34	0.32			
4	1	1.1	1.54	1.26	0.92	0.71	0.86	0.4	1.59	1.7	1.2				

MĐ (Đào/Đắp) 0.00-0.26 (m²)
MR (Đào/Đắp) 0.00-0.00 (m²)
PN (Đào/Đắp) 0.00-2.00 (m²)
S vét 0.00 (m²)

Đường Tự Nhiên
Đường Thiết Kế
Tỷ Lệ (X,Y) 1/100 1/100
S tổng đào 0.00 (m²)
S tổng đắp 2.26 (m²)

C76
KM1+475.9

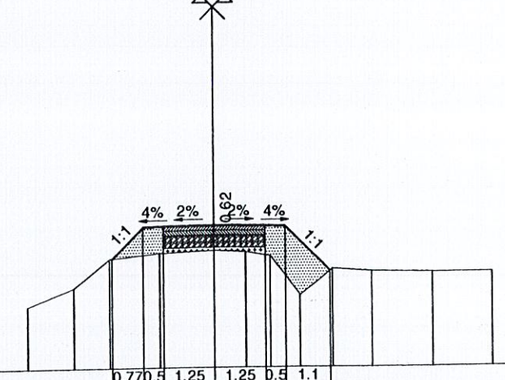

1	0.77	0.5	1.25	1.25	0.5	1.1									
2	0.69	1.46	1.48	1.50	1.48	1.46	0.35								
3	-0.46	-0.02	0.68	0.82	0.88	0.84	0.73	-0.24	0.40	0.34	0.32	0.30			
4	1.16	0.88	1.24	1.34	0.78	0.61	0.73	0.79	0.96	1.51	1.5				

CÔNG TY TNHH TƯ VẤN GIÁM ĐỊNH KIỂM ĐỊNH CHẤT LƯỢNG XÂY DỰNG CỬU LONG
M.S.D.N: 6300366327 - C.T.T.N.H.H
THÀNH PHỐ CẦN THƠ

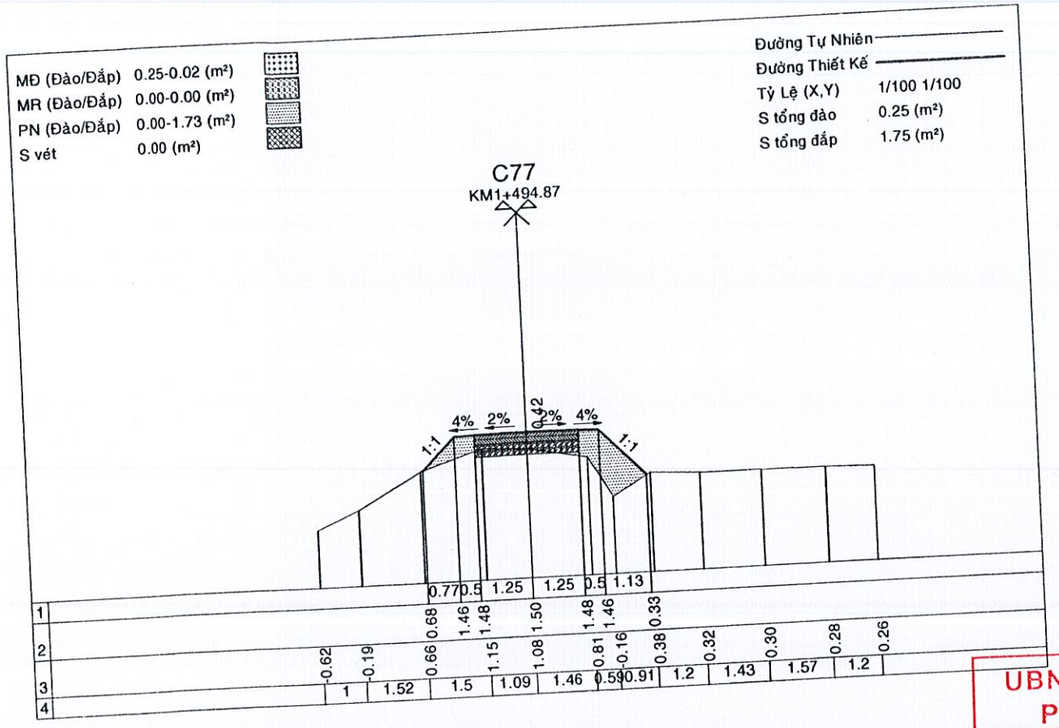

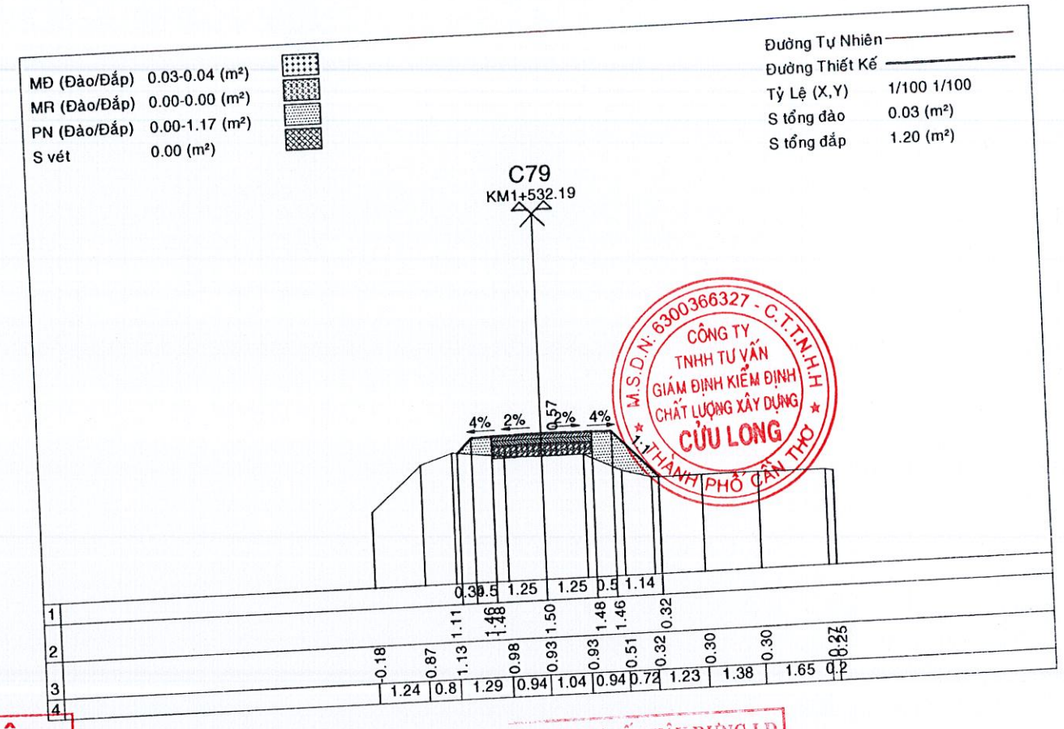

UBND XÃ LƯƠNG TÂM
PHÒNG KINH TẾ
PHÊ DUYỆT
Theo Quyết định số 344/QĐ-UBND
ngày 6 tháng 3 năm 2026
Người phê duyệt ký tên:
Hồ Hữu Văn

CÔNG TY TNHH TƯ VẤN XÂY DỰNG LD
THẨM TRA
Theo văn bản số: 07/KQTT-LD
Ngày: 04 tháng 3 năm 2026
Chủ trì bộ môn ký tên:
Phan Văn Linh

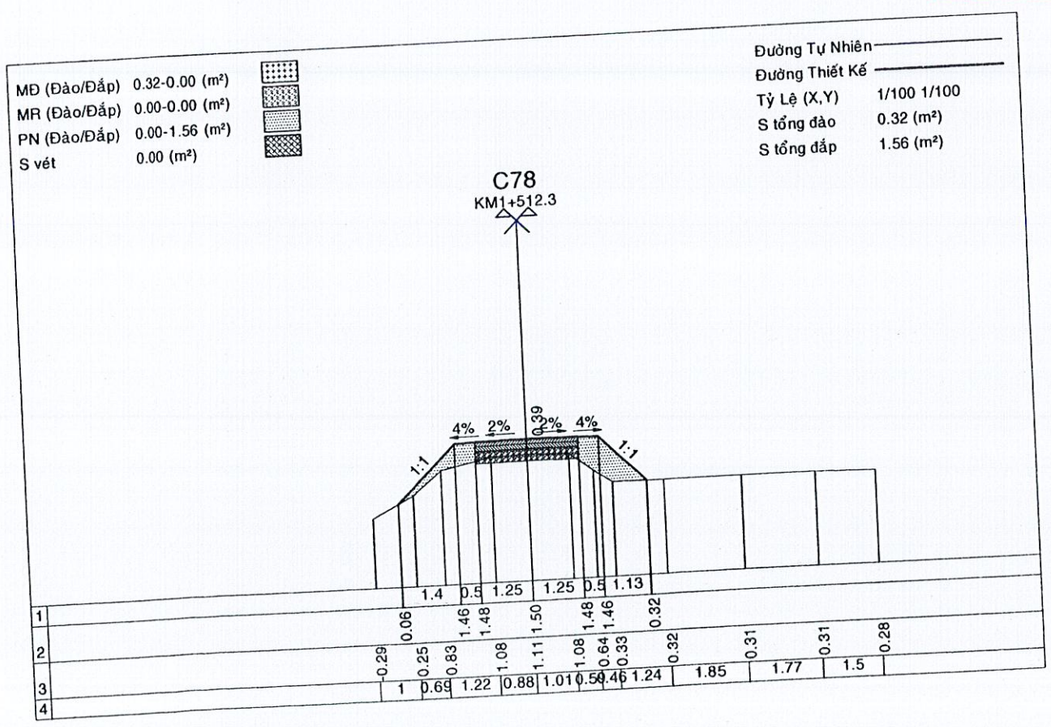

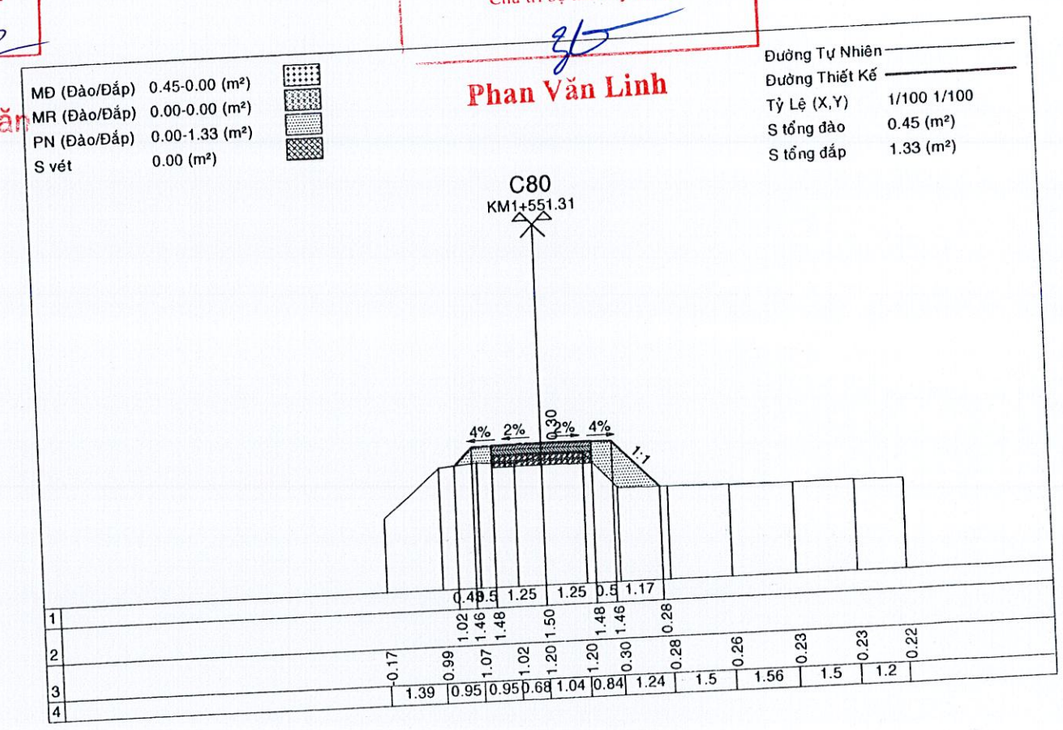

MĐ (Đào/Đắp) 0.10-0.02 (m²)
MR (Đào/Đắp) 0.00-0.00 (m²)
PN (Đào/Đắp) 0.00-1.50 (m²)
S vét 0.00 (m²)

Đường Tự Nhiên
Đường Thiết Kế
Tỷ Lệ (X,Y) 1/100 1/100
S tổng đào 0.10 (m²)
S tổng đắp 1.52 (m²)

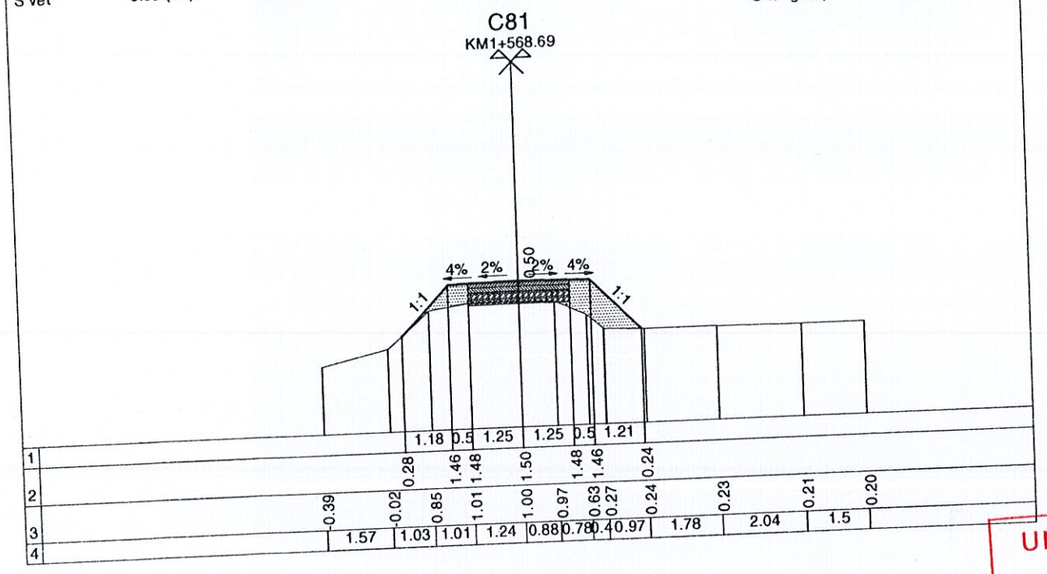

MĐ (Đào/Đắp) 0.00-0.14 (m²)
MR (Đào/Đắp) 0.00-0.00 (m²)
PN (Đào/Đắp) 0.00-0.94 (m²)
S vét 0.00 (m²)

Đường Tự Nhiên
Đường Thiết Kế
Tỷ Lệ (X,Y) 1/100 1/100
S tổng đào 0.00 (m²)
S tổng đắp 1.07 (m²)

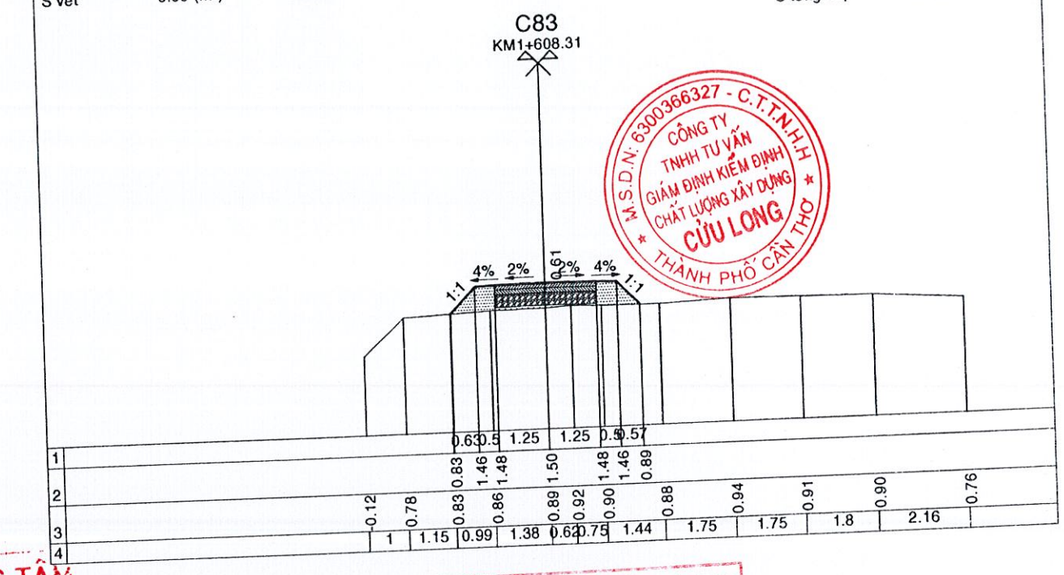

CÔNG TY TNHH TƯ VẤN GIÁM ĐỊNH KIỂM ĐỊNH CHẤT LƯỢNG XÂY DỰNG CỬU LONG
M.S.D.N: 6300366327 - C.T.T.N.H.H
THÀNH PHỐ CẦN THƠ

UBND XÃ LƯƠNG TÂM
PHÒNG KINH TẾ
PHÊ DUYỆT
Theo Quyết định số 344 /QĐ-UBND
ngày 6 tháng 3 năm 2026
Người phê duyệt ký tên:
Hồ Hữu Vân

CÔNG TY TNHH TƯ VẤN XÂY DỰNG LD
THẨM TRA
Theo văn bản số: 07 /KQTT-LD
Ngày: 4 tháng 3 năm 2026
Chủ trì bộ môn ký tên:
Phan Văn Linh

MĐ (Đào/Đắp) 0.02-0.14 (m²)
MR (Đào/Đắp) 0.00-0.00 (m²)
PN (Đào/Đắp) 0.00-1.50 (m²)
S vét 0.00 (m²)

Đường Tự Nhiên
Đường Thiết Kế
Tỷ Lệ (X,Y) 1/100 1/100
S tổng đào 0.02 (m²)
S tổng đắp 1.63 (m²)

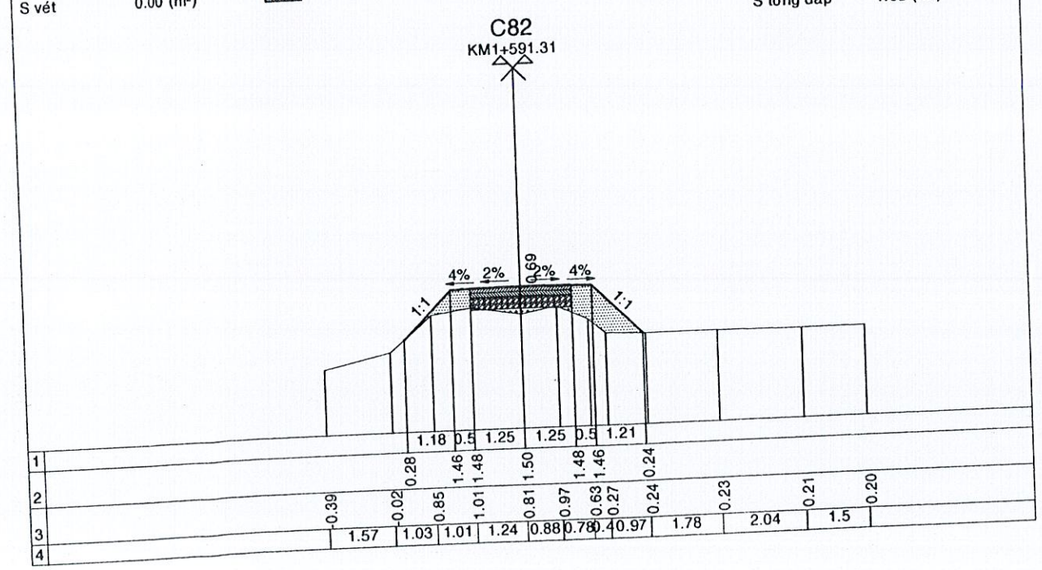

MĐ (Đào/Đắp) 0.08-0.01 (m²)
MR (Đào/Đắp) 0.00-0.00 (m²)
PN (Đào/Đắp) 0.00-1.06 (m²)
S vét 0.00 (m²)

Đường Tự Nhiên
Đường Thiết Kế
Tỷ Lệ (X,Y) 1/100 1/100
S tổng đào 0.08 (m²)
S tổng đắp 1.07 (m²)

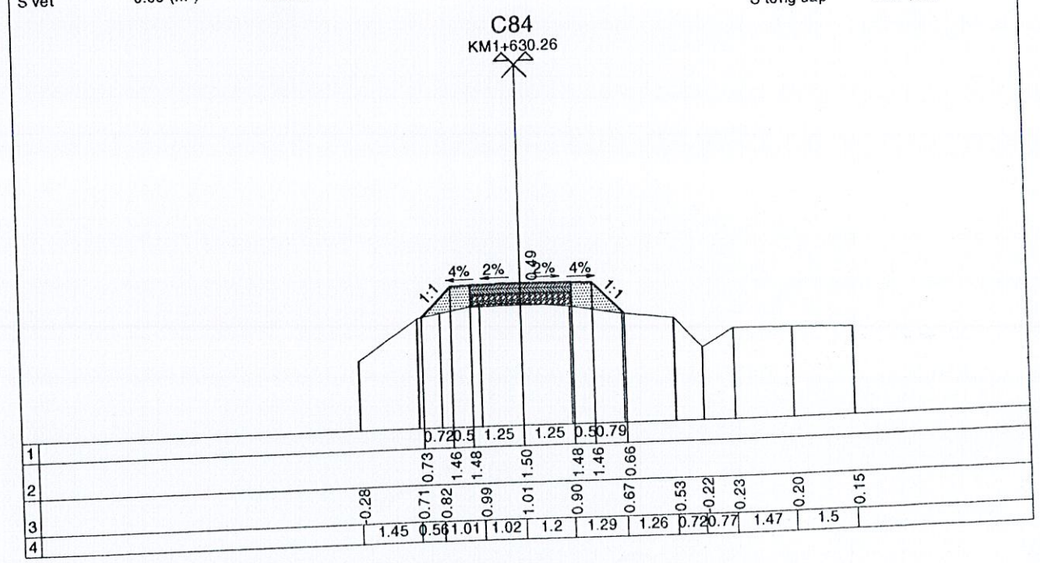

MĐ (Đào/Đắp) 0.03-0.22 (m²)
MR (Đào/Đắp) 0.00-0.00 (m²)
PN (Đào/Đắp) 0.00-1.49 (m²)
S vét 0.00 (m²)

Đường Tự Nhiên
Đường Thiết Kế
Tỷ Lệ (X,Y) 1/100 1/100
S tổng đào 0.03 (m²)
S tổng đắp 1.71 (m²)

C85
KM1+652.27

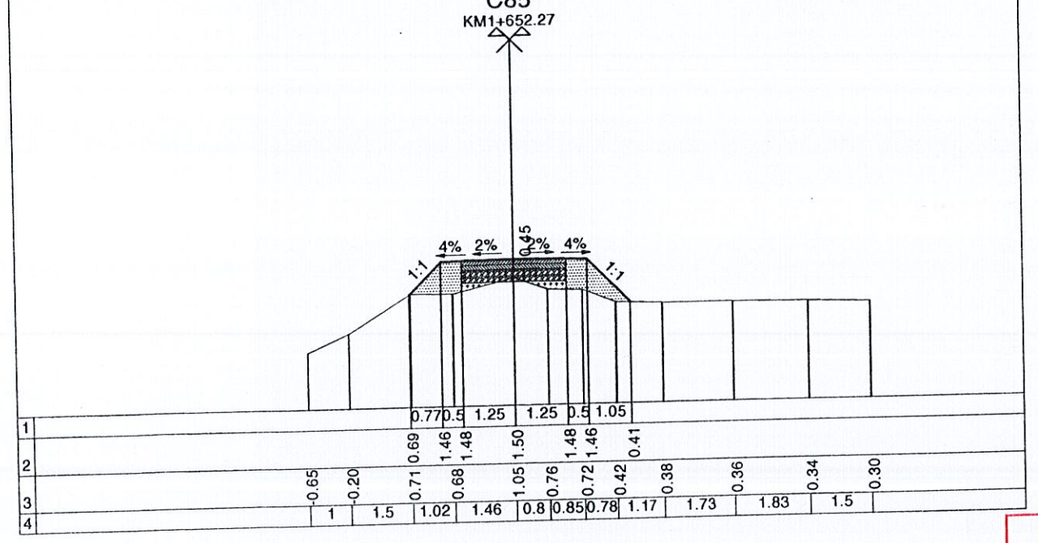

MĐ (Đào/Đắp) 0.14-0.02 (m²)
MR (Đào/Đắp) 0.00-0.00 (m²)
PN (Đào/Đắp) 0.00-1.16 (m²)
S vét 0.00 (m²)

Đường Tự Nhiên
Đường Thiết Kế
Tỷ Lệ (X,Y) 1/100 1/100
S tổng đào 0.14 (m²)
S tổng đắp 1.19 (m²)

C87
KM1+681.12

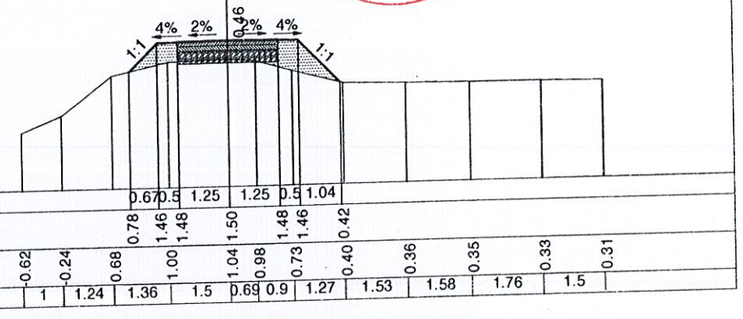

CÔNG TY TNHH TƯ VẤN GIÁM ĐỊNH KIỂM ĐỊNH CHẤT LƯỢNG XÂY DỰNG CỬU LONG
M.S.D.N: 6300366327 - C.T.T.N.H.H
THÀNH PHỐ CẦN THƠ

UBND XÃ LƯƠNG TÂM
PHÒNG KINH TẾ
PHÊ DUYỆT
Theo Quyết định số 344/QĐ-UBND
ngày 6 tháng 3 năm 2026
Người phê duyệt ký tên:
Hồ Hữu Vân

CÔNG TY TNHH TƯ VẤN XÂY DỰNG LD
THẨM TRA
Theo văn bản số: 07 / KQTT-LD
Ngày: 4 tháng 9 năm 2026
Chủ trì bộ môn ký tên:
Phan Văn Linh

MĐ (Đào/Đắp) 0.18-0.01 (m²)
MR (Đào/Đắp) 0.00-0.00 (m²)
PN (Đào/Đắp) 0.00-1.25 (m²)
S vét 0.00 (m²)

Đường Tự Nhiên
Đường Thiết Kế
Tỷ Lệ (X,Y) 1/100 1/100
S tổng đào 0.18 (m²)
S tổng đắp 1.26 (m²)

C86
KM1+667.64

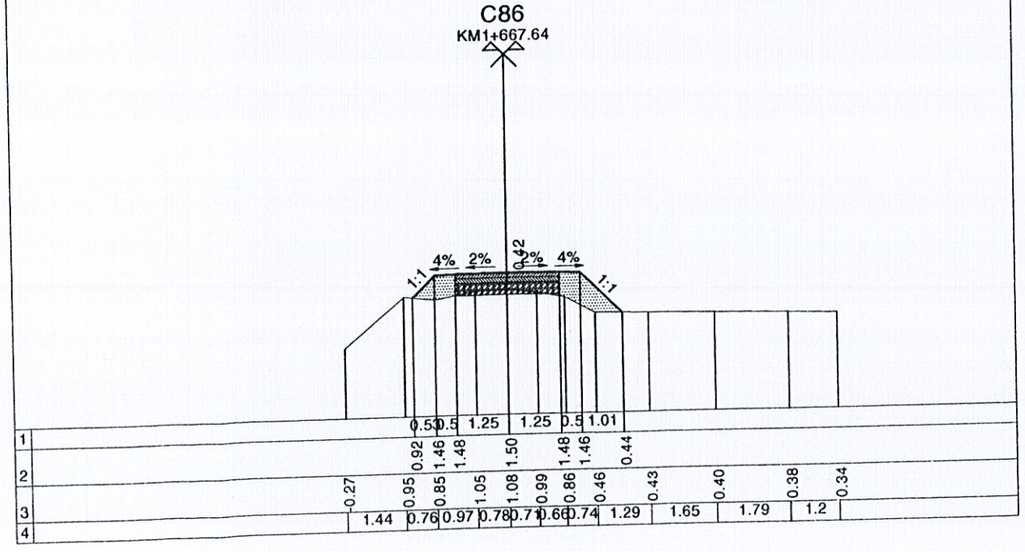

MĐ (Đào/Đắp) 0.19-0.00 (m²)
MR (Đào/Đắp) 0.00-0.00 (m²)
PN (Đào/Đắp) 0.00-0.68 (m²)
S vét 0.00 (m²)

Đường Tự Nhiên
Đường Thiết Kế
Tỷ Lệ (X,Y) 1/100 1/100
S tổng đào 0.19 (m²)
S tổng đắp 0.68 (m²)

C88
KM1+691.04

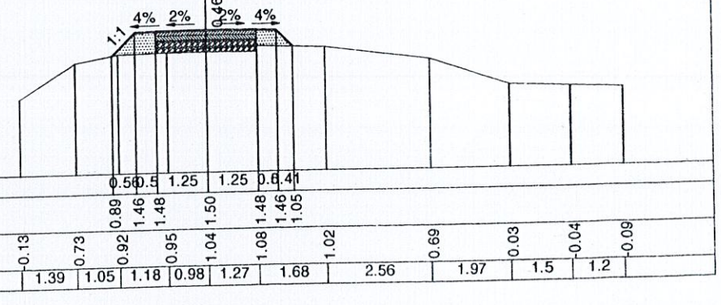

MĐ (Đào/Đắp) 0.20-0.02 (m²)
MR (Đào/Đắp) 0.00-0.00 (m²)
PN (Đào/Đắp) 0.00-1.46 (m²)
S vét 0.00 (m²)

Đường Tự Nhiên
Đường Thiết Kế
Tỷ Lệ (X,Y) 1/100 1/100
S tổng đào 0.20 (m²)
S tổng đắp 1.48 (m²)

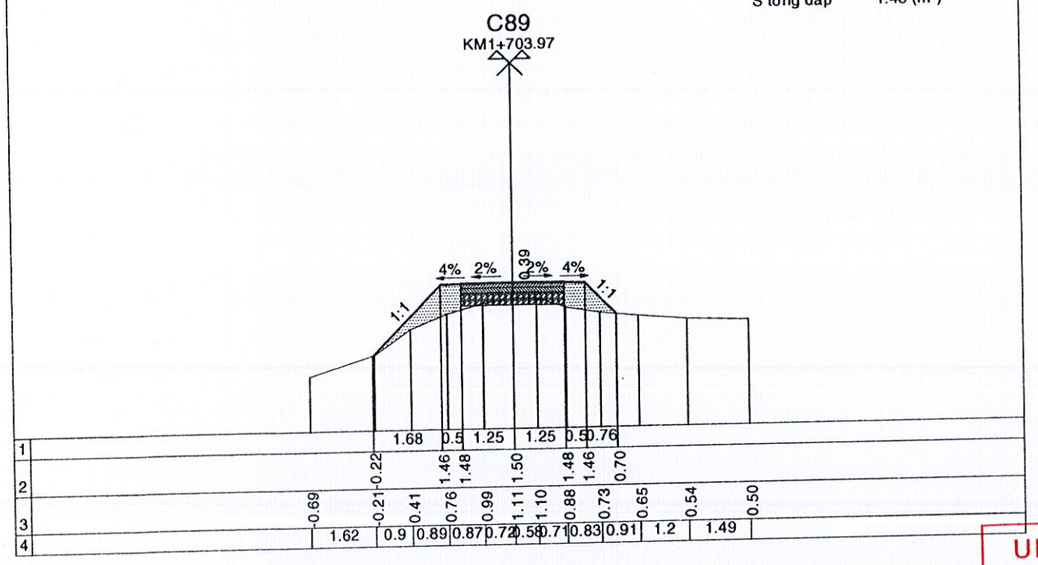

MĐ (Đào/Đắp) 0.14-0.00 (m²)
MR (Đào/Đắp) 0.00-0.00 (m²)
PN (Đào/Đắp) 0.00-1.21 (m²)
S vét 0.00 (m²)

Đường Tự Nhiên
Đường Thiết Kế
Tỷ Lệ (X,Y) 1/100 1/100
S tổng đào 0.14 (m²)
S tổng đắp 1.21 (m²)

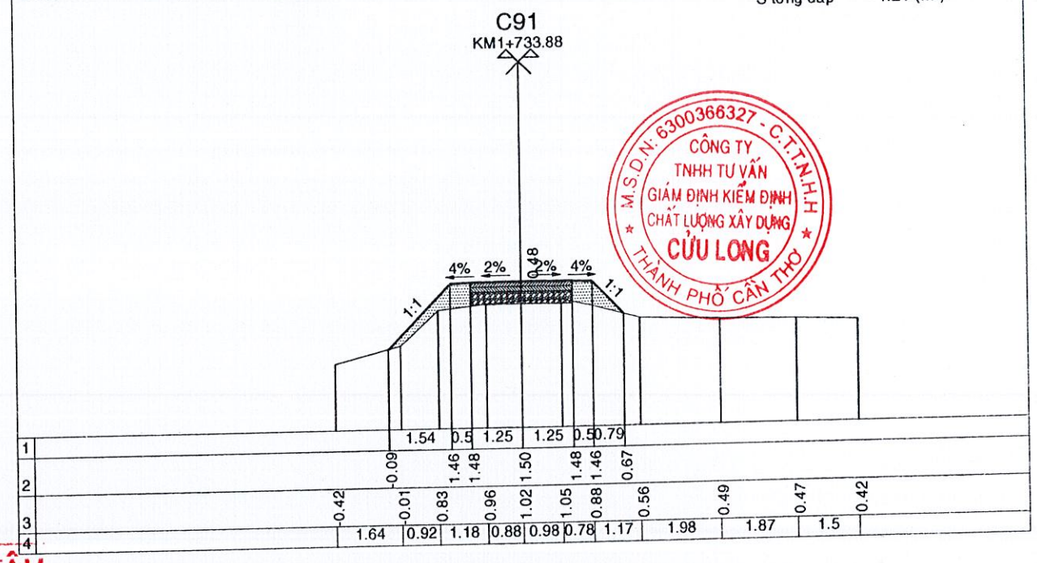

M.S.D.N: 6300366327 - C.T.T.N.H.H
CÔNG TY TNHH TƯ VẤN GIÁM ĐỊNH KIỂM ĐỊNH CHẤT LƯỢNG XÂY DỰNG CỬU LONG
THÀNH PHỐ CẦN THƠ

UBND XÃ LƯƠNG TÂM
PHÒNG KINH TẾ
PHÊ DUYỆT
Theo Quyết định số 344/QĐ-UBND
ngày 6 tháng 3 năm 2026
Người phê duyệt ký tên:
Hồ Hữu Vân

CÔNG TY TNHH TƯ VẤN XÂY DỰNG LD
THẨM TRA
Theo văn bản số: 01 / KQTT-LD
Ngày: 4 tháng 3 năm 2026
Chủ trì bộ môn ký tên:
Phan Văn Linh

MĐ (Đào/Đắp) 0.35-0.00 (m²)
MR (Đào/Đắp) 0.00-0.00 (m²)
PN (Đào/Đắp) 0.00-0.64 (m²)
S vét 0.00 (m²)

Đường Tự Nhiên
Đường Thiết Kế
Tỷ Lệ (X,Y) 1/100 1/100
S tổng đào 0.35 (m²)
S tổng đắp 0.64 (m²)

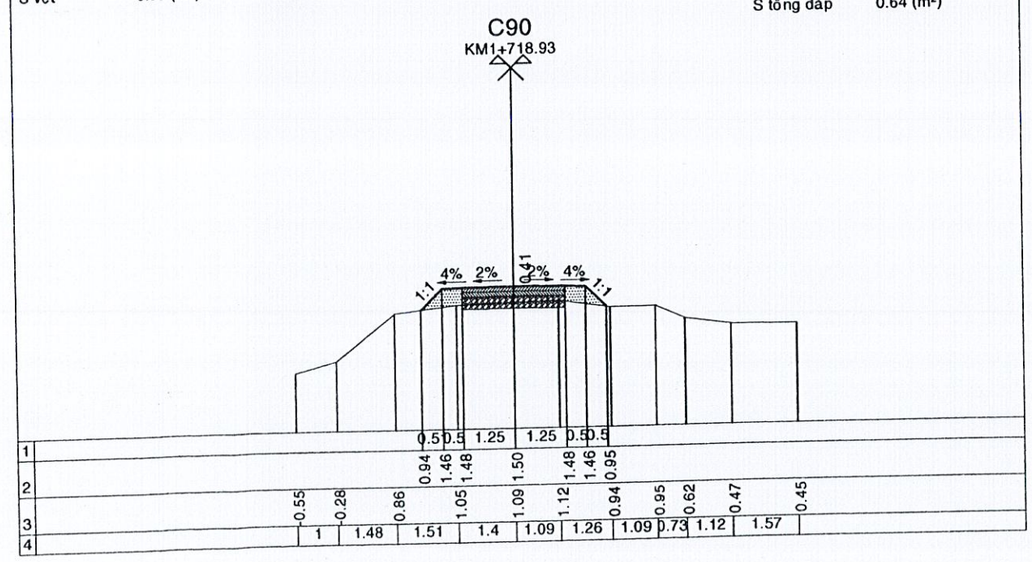

MĐ (Đào/Đắp) 0.89-0.00 (m²)
MR (Đào/Đắp) 0.00-0.00 (m²)
PN (Đào/Đắp) 0.00-0.45 (m²)
S vét 0.00 (m²)

Đường Tự Nhiên
Đường Thiết Kế
Tỷ Lệ (X,Y) 1/100 1/100
S tổng đào 0.89 (m²)
S tổng đắp 0.45 (m²)

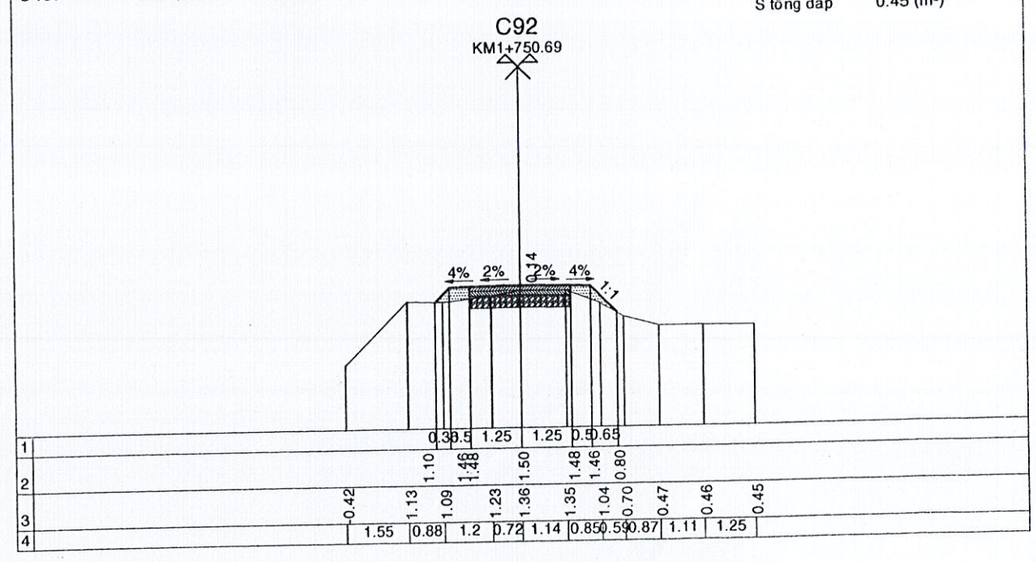

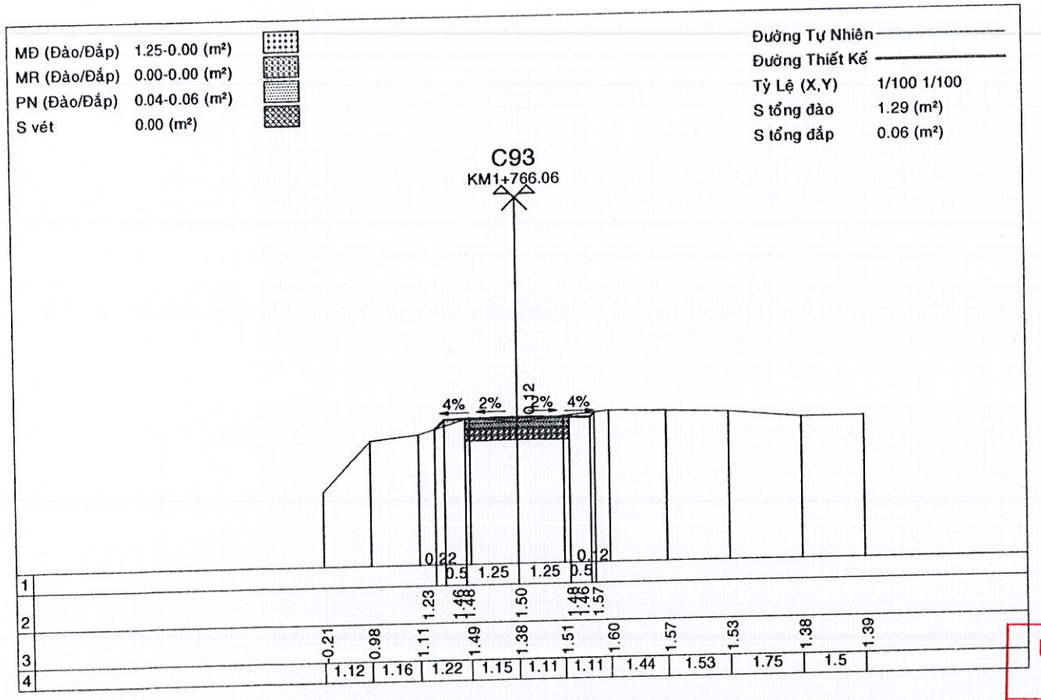

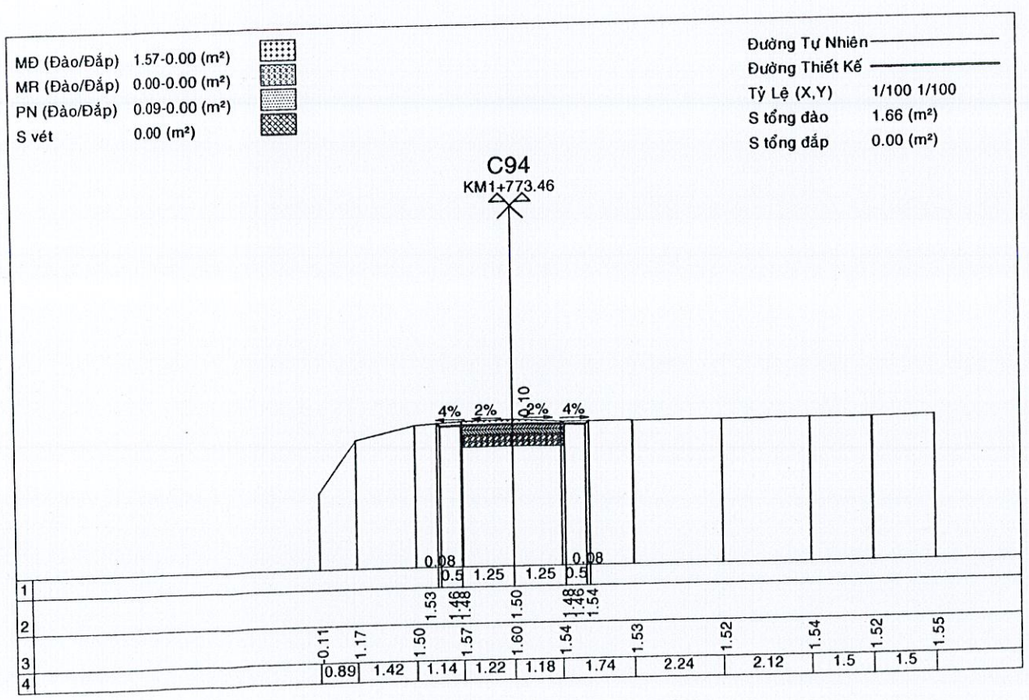

UBND XÃ LƯƠNG TÂM
PHÒNG KINH TẾ
PHÊ DUYỆT
Theo Quyết định số 844 / QĐ-UBND
ngày 6 tháng 3 năm 2026
Người phê duyệt ký tên:

Hồ Hữu Văn

CÔNG TY TNHH TƯ VẤN XÂY DỰNG LD
THẨM TRA
Theo văn bản số: 07 / KGTT-LD
Ngày: 4 tháng 3 năm 2026
Chủ trì bộ môn ký tên:

Phan Văn Linh

M.S.D.N: 6300366327 - C.T.T.N.H.H
CÔNG TY TNHH TƯ VẤN GIÁM ĐỊNH KIỂM ĐỊNH CHẤT LƯỢNG XÂY DỰNG CỬU LONG
THÀNH PHỐ CẦN THƠ

CÔNG TY TNHH TV GIÁM ĐỊNH KIỂM ĐỊNH
CHẤT LƯỢNG XÂY DỰNG CỬU LONG
ĐC: PHƯỜNG LONG PHÚ 1, THÀNH PHỐ CẦN THƠ
ĐT: 0932825577

CỘNG HOÀ XÃ HỘI CHỦ NGHĨA VIỆT NAM
Độc Lập - Tự Do - Hạnh Phúc
---------- oOo ----------

BẢN VẼ THI CÔNG

CÔNG TRÌNH: TUYẾN ĐƯỜNG BẮC TÔ MA NỐI DÀI (ĐOẠN TỪ CẦU XỔ SỐ ĐẾN ẤP 11); HẠNG MỤC: CẦU TÁM BÍCH

ĐỊA ĐIỂM XD: ẤP 10, ẤP 11, XÃ LƯƠNG TÂM THÀNH PHỐ CẦN THƠ

NĂM 2026

MẶT CẮT MẪU ĐƯỜNG DẪN LÊN CẦU

TỈ LỆ: 1/25

UBND XÃ LƯƠNG TÂM
PHÒNG KINH TẾ
PHÊ DUYỆT
Theo Quyết định số: 344/QĐ-UBND
ngày 6 tháng 3 năm 2026
Người phê duyệt ký tên:
Hồ Hữu Văn

GHI CHÚ

- Khối lượng bê tông đường dẫn đá 1x2 M250 dày 10cm: (10*2.5*0.1)*2= 5m3
- Khối lượng cấp phối đá dăm dày 10cm: (10*2.5*0.1)*2= 5m3.
- Khối lượng cát đắp nền đường là: (10*2.5*0.75)*2= 37,5m3.
- Khối lượng đất đắp lề là (10*1.25)*4= 50m3.

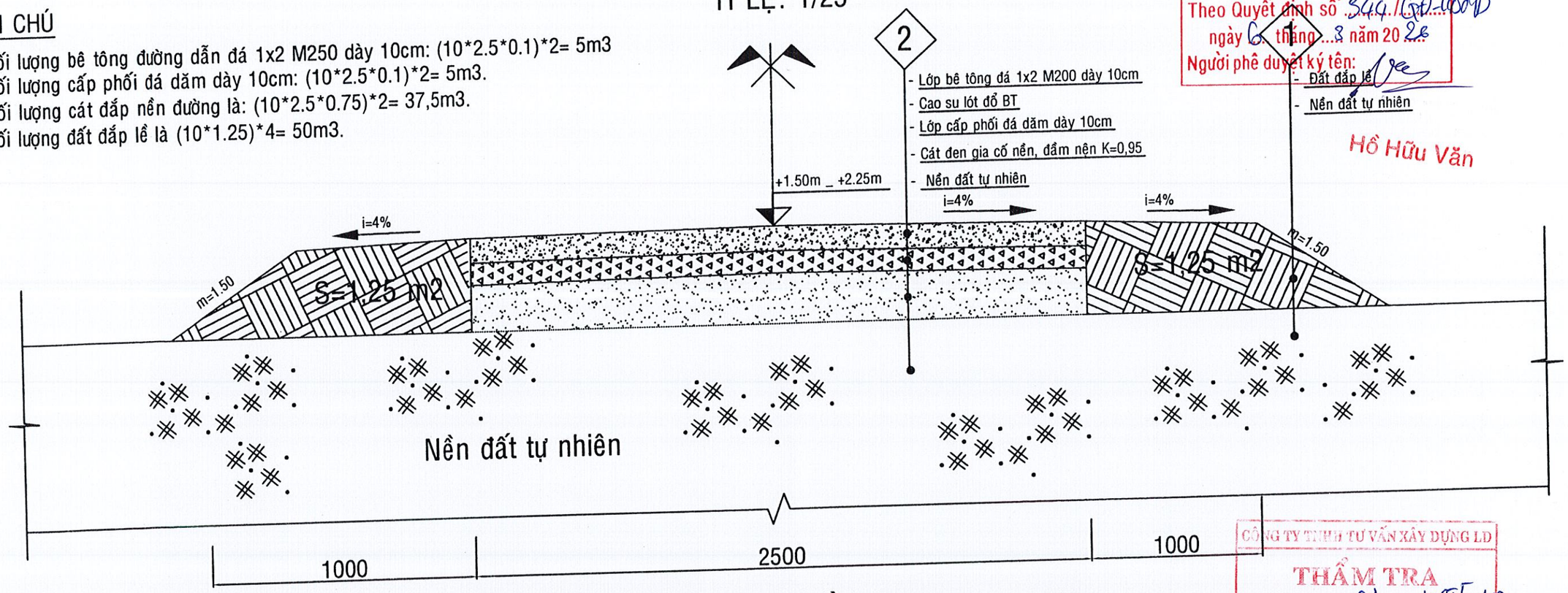

MẶT CẮT ĐƯỜNG VÀO CẦU (2CK) TL: 1/20

CÔNG TY TNHH TƯ VẤN XÂY DỰNG LD
THẨM TRA
Theo văn bản số: 01 / KGĐT-LD
Ngày: 4 tháng 3 năm 2026
Chủ trì bộ môn ký tên:
Phan Văn Linh

THUYẾT MINH BIỆN PHÁP THI CÔNG

- Đắp lề bằng đất, đầm nén theo yêu cầu kỹ thuật, đạt K>=0.90
- Định vị khuôn đường.
- Thi công lớp móng cát đạt độ chặt yêu cầu K>=0.95.
- Thi công lớp cấp phối đá dăm.

CÔNG TY TNHH TƯ VẤN GIÁM ĐỊNH KIỂM ĐỊNH CHẤT LƯỢNG XÂY DỰNG CỬU LONG	BẢN VẼ THI CÔNG CÔNG TRÌNH: TUYẾN ĐƯỜNG BẮC TÔ MA NỐI DÀI (ĐOẠN TỪ CẦU XỔ SỐ ĐẾN ẤP 11) ĐỊA ĐIỂM XD: ẤP 10, ẤP 11, XÃ LƯƠNG TÂM, THÀNH PHỐ CẦN THƠ			
	MẶT CẮT ĐƯỜNG DẪN VÀO CẦU			
GIÁM ĐỐC	CHỦ TRÌ	VẼ	KIỂM TRA	BẢN VẼ SỐ: 01/08
				HOÀN THÀNH: .../2026
LÊ VĂN TUẤN	NGUYỄN THANH TUẤN	HUỲNH CÔNG TY	LÊ VĂN TUẤN	TỶ LỆ: .....

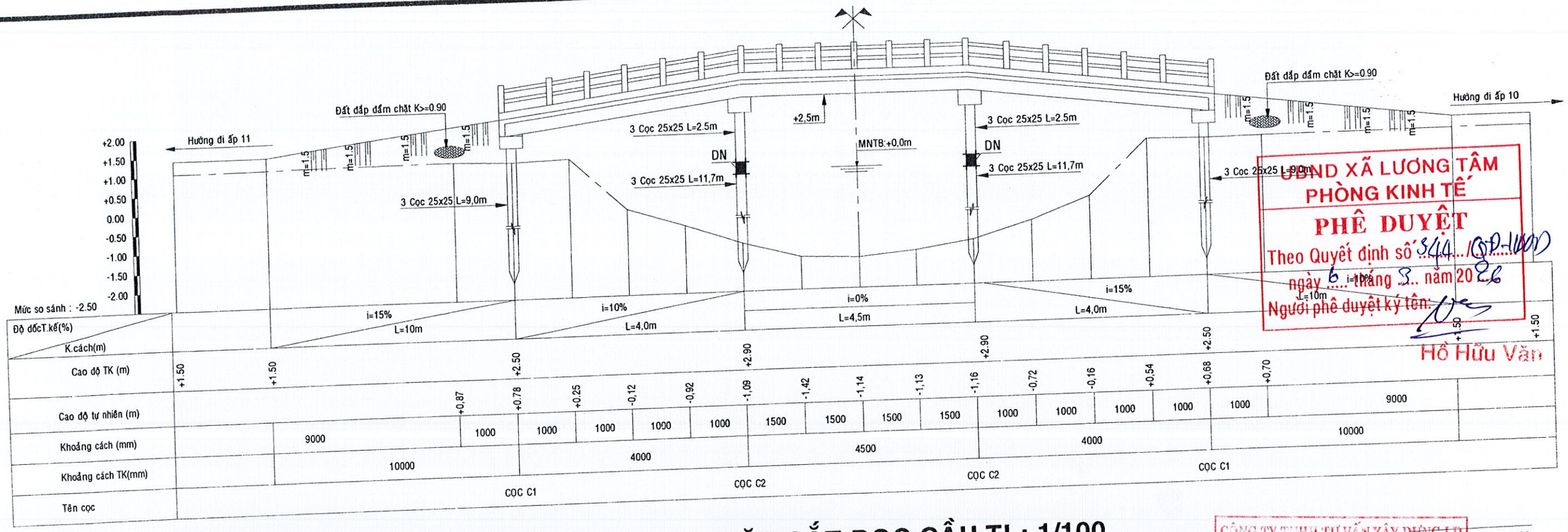

UBND XÃ LƯƠNG TÂM
PHÒNG KINH TẾ
PHÊ DUYỆT
Theo Quyết định số 344/QĐ-UBND
ngày 6 tháng 3 năm 2026
Người phê duyệt ký tên:
Hồ Hữu Văn

MẶT CẮT DỌC CẦU TL: 1/100

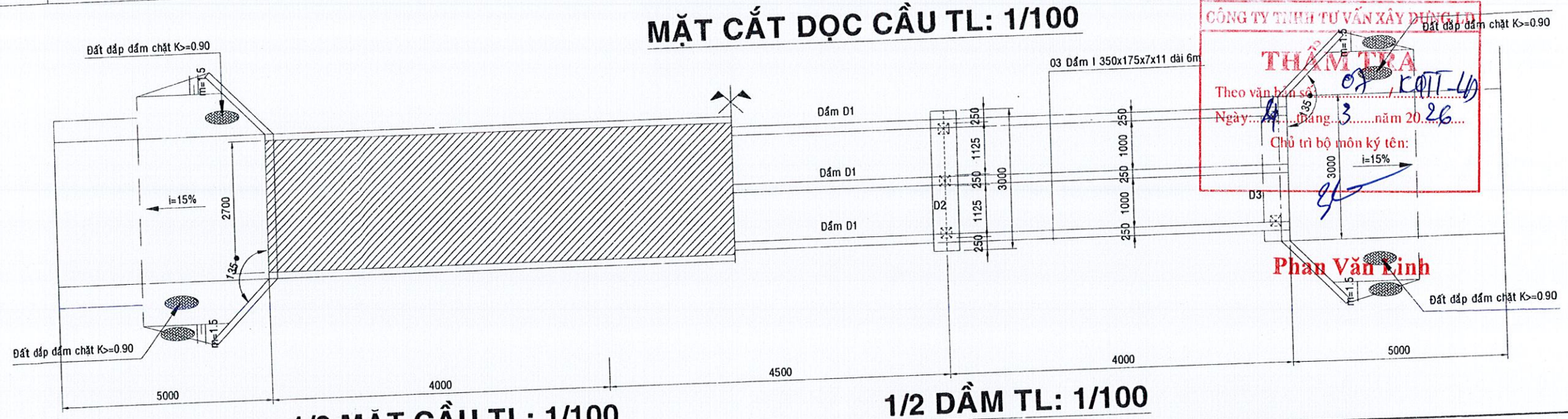

CÔNG TY TNHH TƯ VẤN XÂY DỰNG LDL
THẨM TRA
Theo văn bản số 03/KSTT-LD
Ngày 4 tháng 3 năm 2026
Chủ trì bộ môn ký tên:
Phan Văn Linh

1/2 MẶT CẦU TL: 1/100

1/2 DẦM TL: 1/100

GHI CHÚ

THÔNG SỐ CƠ BẢN CẦU 3 KIỂU:

- THIẾT KẾ CẦU DẦM BTCT, TẢI TRỌNG 2.500Kg
- TỔNG CHIỀU DÀI CẦU LÀ: 12,5m (TÍNH ĐẾN 02 MỐ CẦU).
- THÔNG ĐỨNG CẦU +2.5m, THÔNG NGANG NHỊP GIỮA 4.5m
- CHIỀU RỘNG MẶT CẦU 3,0m, THÔNG XE 2,7m

GHI CHÚ

Dầm BTCT L= 12,5m (3ck).
Dầm D2 (40X60cm), L= 3,0m (2ck).
Dầm D3 (35x65cm), L=3,0m (2ck).

_ Cọc C1 L=6m (6ck).
_ Cọc C2 L= 9m (6ck).
_ Đơn vị trong bản vẽ: mm.
_ Bê Tông cọc #250.

CÔNG TY TNHH TƯ VẤN GIÁM ĐỊNH KIỂM ĐỊNH CHẤT LƯỢNG XÂY DỰNG CỬU LONG	BẢN VẼ THI CÔNG CÔNG TRÌNH: TUYẾN ĐƯỜNG BẮC TÔ MA NỐI DÀI (ĐOẠN TỪ CẦU XỔ SỐ ĐẾN ẤP 11) ĐỊA ĐIỂM XD: ẤP 10, ẤP 11, XÃ LƯƠNG TÂM, THÀNH PHỐ CẦN THƠ			
	BÌNH ĐỒ + TRẮC DỌC CẦU			
GIÁM ĐỐC	CHỦ TRÌ	VẼ	KIỂM TRA	BẢN VẼ SỐ: 02/08
				HOÀN THÀNH: .../2026
LÊ VĂN TUẤN	NGUYỄN THANH TUẤN	HUỲNH CÔNG TY	LÊ VĂN TUẤN	TỶ LỆ: .....

CÔNG TY TNHH TƯ VẤN GIÁM ĐỊNH KIỂM ĐỊNH CHẤT LƯỢNG XÂY DỰNG CỬU LONG
M.S.D.N: 6300366327 - C.T.T.N.H.H
THÀNH PHỐ CẦN THƠ

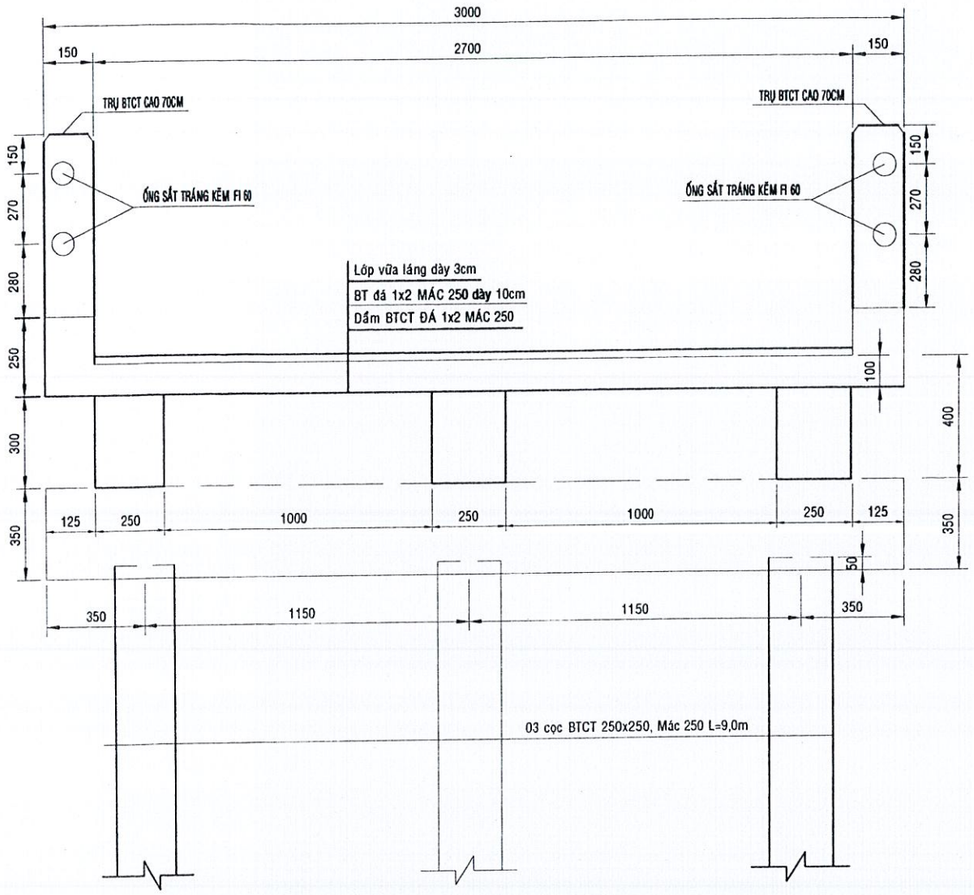

MẶT CẮT NGANG MỐ CẦU TL: 1/20

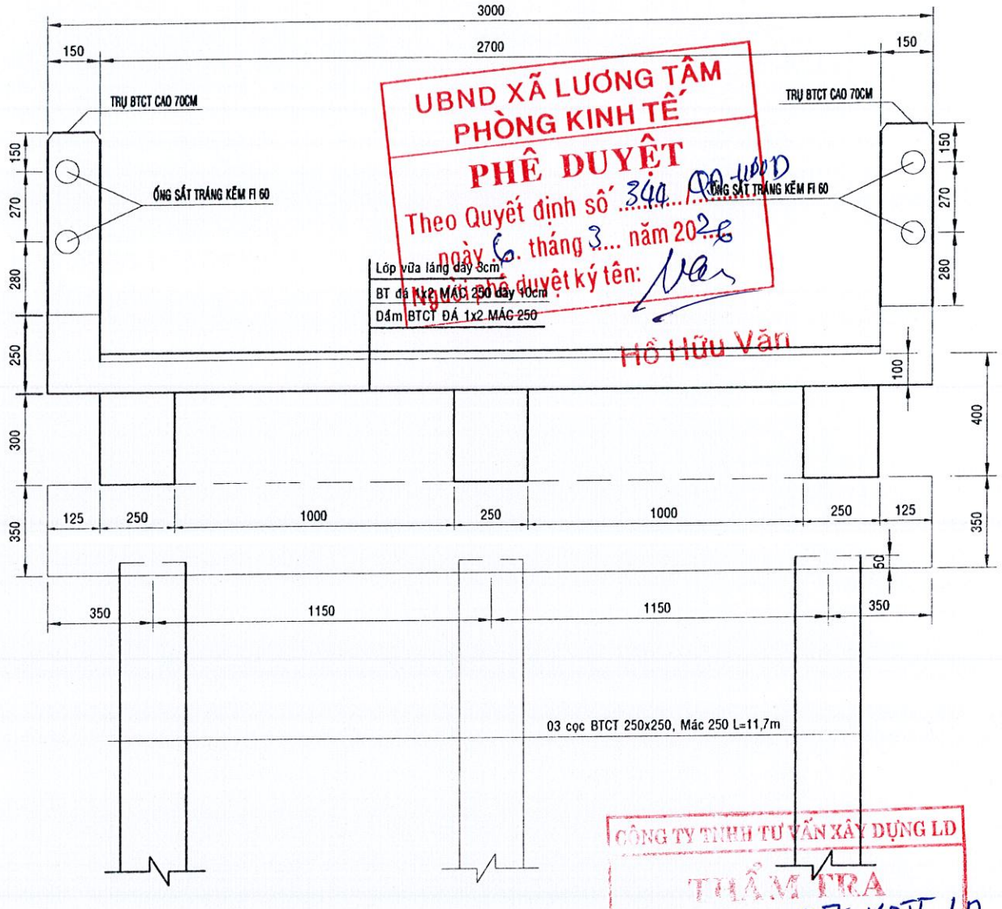

MẶT CẮT NGANG TRỤ CẦU TL: 1/20

UBND XÃ LƯƠNG TÂM
PHÒNG KINH TẾ
PHÊ DUYỆT
Theo Quyết định số 340 QĐ-UBND
ngày 6 tháng 3 năm 2026
Người phê duyệt ký tên:
Hồ Hữu Văn

CÔNG TY TNHH TƯ VẤN XÂY DỰNG LD
THẨM TRA
Số: 07 KQTT_LD
ngày 04 tháng 5 năm 2026
trưởng bộ môn ký tên
Phan Văn Linh

CÔNG TY TNHH TƯ VẤN GIÁM ĐỊNH KIỂM ĐỊNH CHẤT LƯỢNG XÂY DỰNG CỬU LONG	BẢN VẼ THI CÔNG CÔNG TRÌNH: TUYẾN ĐƯỜNG BẮC TÔ MA NỐI DÀI (ĐOẠN TỪ CẦU XỔ SỐ ĐẾN ẤP 11) ĐỊA ĐIỂM XD: ẤP 10, ẤP 11, XÃ LƯƠNG TÂM, THÀNH PHỐ CẦN THƠ			
	MẶT CẮT NGANG TRỤ + MỐ CẦU			
GIÁM ĐỐC	CHỦ TRÌ	VẼ	KIỂM TRA	BẢN VẼ SỐ: 03/08
				HOÀN THÀNH: .../2026
LÊ VĂN TUẤN	NGUYỄN THANH TUẤN	HUỲNH CÔNG TY	LÊ VĂN TUẤN	TỶ LỆ: .....

CÔNG TY TNHH TƯ VẤN GIÁM ĐỊNH KIỂM ĐỊNH CHẤT LƯỢNG XÂY DỰNG CỬU LONG
M.S.D.N: 6300366322 C.T.T.N.H.H
THÀNH PHỐ CẦN THƠ

MẶT CẮT NGANG BỐ TRÍ THÉP SÀN TL: 1/10

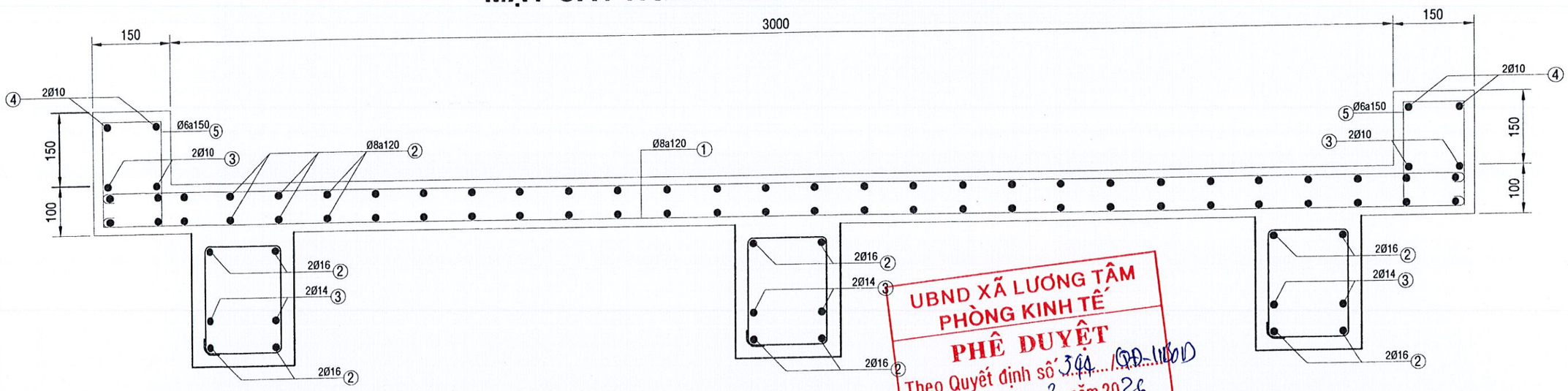

UBND XÃ LƯƠNG TÂM
PHÒNG KINH TẾ
PHÊ DUYỆT
Theo Quyết định số 344 / QĐ-UBND
ngày 6 tháng 3 năm 2026
Người phê duyệt ký tên:
Hồ Hữu Văn

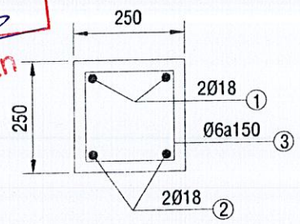

MC ĐÀ NƯỚC, L=3,0m (2CK)
TL:1/10

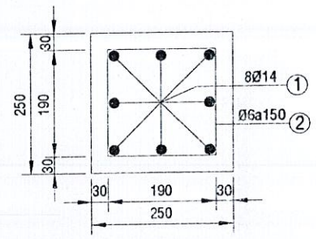

ĐOẠN NỐI CỌC C2, L=2,5m
TL:1/10

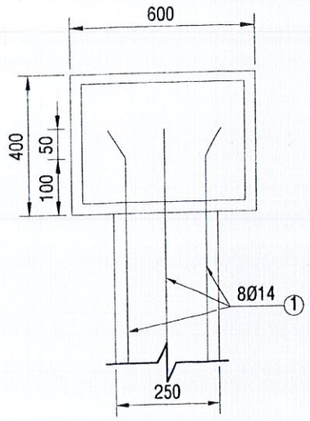

LK GIỮA CỌC VÀ DẦM D2
TL:1/10

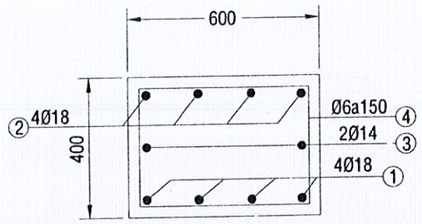

MC DẦM D2 L=3,0m (2CK)
TL:1/10

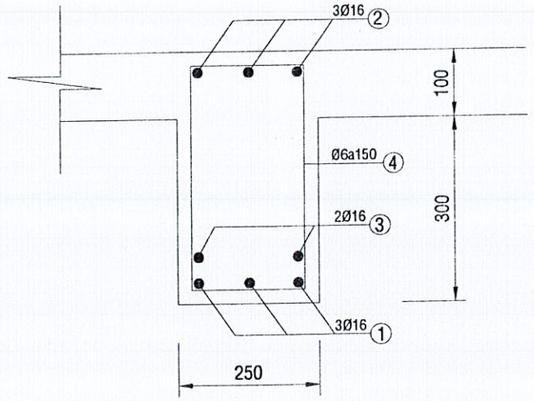

MC DẦM D1 L=14,5m (3CK)
TL:1/10

CÔNG TY TNHH TƯ VẤN XÂY DỰNG LĐ
THẨM TRA
Theo văn bản số: 07 / KQTT_LD
Ngày: 4 tháng 3 năm 2026
Chủ trì bộ môn ký tên:
Phan Văn Linh

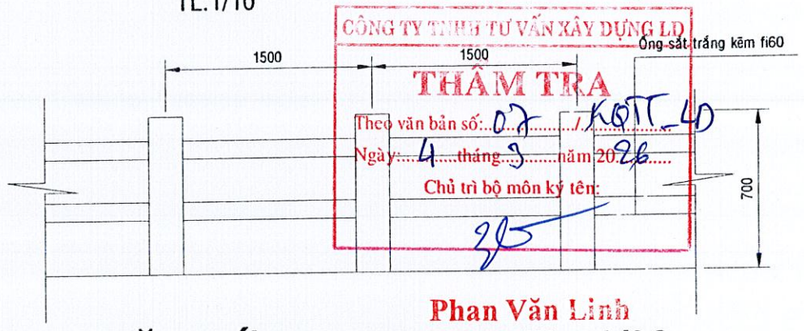

MẶT ĐỨNG LAN CAN TL: 1/20

CÔNG TY TNHH TƯ VẤN GIÁM ĐỊNH KIỂM ĐỊNH CHẤT LƯỢNG XÂY DỰNG CỬU LONG	BẢN VẼ THI CÔNG CÔNG TRÌNH: TUYẾN ĐƯỜNG BẮC TÔ MA NỐI DÀI (ĐOẠN TỪ CẦU XỔ SỐ ĐẾN ẤP 11) ĐỊA ĐIỂM XD: ẤP 10, ẤP 11, XÃ LƯƠNG TÂM, THÀNH PHỐ CẦN THƠ			
	MẶT CẮT NGANG SÀN CẦU			
GIÁM ĐỐC	CHỦ TRÌ	VẼ	KIỂM TRA	BẢN VẼ SỐ: 04/08
				HOÀN THÀNH: .../2026
LÊ VĂN TUẤN	NGUYỄN THANH TUẤN	HUỲNH CÔNG TY	LÊ VĂN TUẤN	TỶ LỆ: .....

CÔNG TY TNHH TƯ VẤN GIÁM ĐỊNH KIỂM ĐỊNH CHẤT LƯỢNG XÂY DỰNG CỬU LONG
M.S.D.N: 6300366327 * THÀNH PHỐ CẦN THƠ

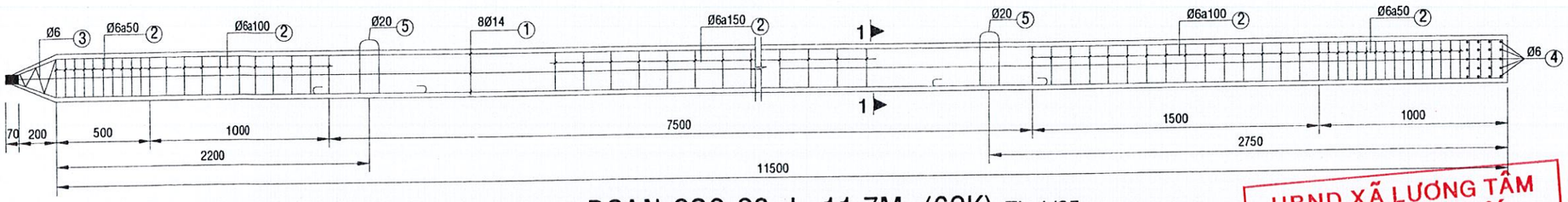

ĐOẠN CỌC C2, L=11,7M, (6CK) TL 1/25

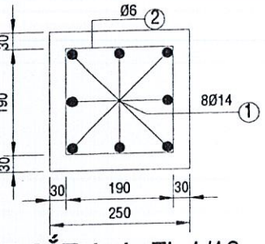

MẶT CẮT 1_1, TL:1/10

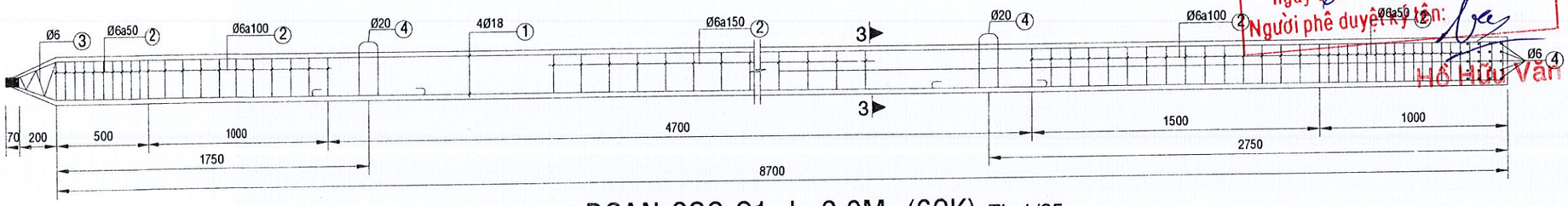

ĐOẠN CỌC C1, L=9,0M, (6CK) TL 1/25

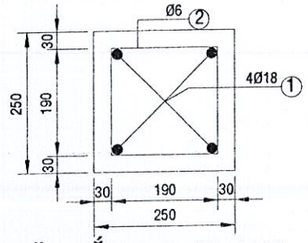

MẶT CẮT 3_3, TL:1/10

UBND XÃ LƯƠNG TÂM
PHÒNG KINH TẾ
PHÊ DUYỆT
Theo Quyết định số 344/QĐ-UBND
ngày 6 tháng 3 năm 2026
Người phê duyệt (ký tên):
Hồ Hữu Văn

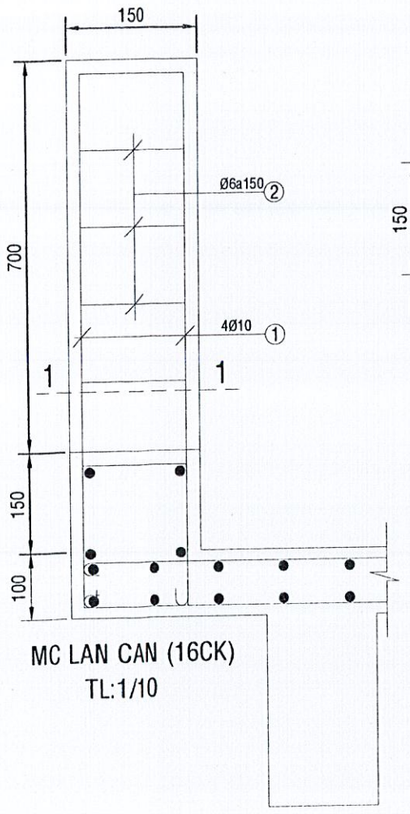

MC LAN CAN (16CK)
TL:1/10

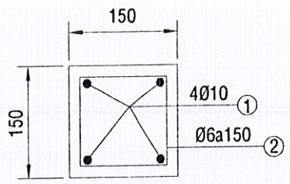

MC 1_1 (16CK)
TL:1/10

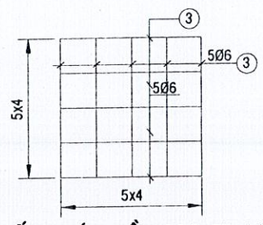

C.TIẾT THÉP ĐẦU CỌC, TL:1/10

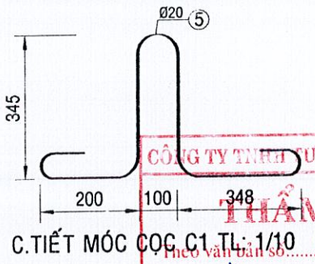

C.TIẾT MÓC CỌC C1 TL: 1/10

CÔNG TY TNHH TƯ VẤN XÂY DỰNG LD
THẨM TRA
Theo văn bản số 07/KQTT-LD
Ngày: 4 tháng 5 năm 2026
Chủ trì bộ môn ký tên:
Phan Văn Linh

CÔNG TY TNHH TƯ VẤN GIÁM ĐỊNH KIỂM ĐỊNH CHẤT LƯỢNG XÂY DỰNG CỬU LONG	BẢN VẼ THI CÔNG CÔNG TRÌNH: TUYẾN ĐƯỜNG BẮC TÔ MA NỐI DÀI (ĐOẠN TỪ CẦU XỔ SỐ ĐẾN ẤP 11) ĐỊA ĐIỂM XD: ẤP 10, ẤP 11, XÃ LƯƠNG TÂM, THÀNH PHỐ CẦN THƠ			
	CHI TIẾT CỌC BTCT			
GIÁM ĐỐC	CHỦ TRÌ	VẼ	KIỂM TRA	BẢN VẼ SỐ: 05/08
				HOÀN THÀNH: .../2026
LÊ VĂN TUẤN	NGUYỄN THANH TUẤN	HUỲNH CÔNG TY	LÊ VĂN TUẤN	TỶ LỆ: .....

M.S.D.N: 6300366327 - C.T.T.N.H.H
CÔNG TY TNHH TƯ VẤN GIÁM ĐỊNH KIỂM ĐỊNH CHẤT LƯỢNG XÂY DỰNG CỬU LONG
THÀNH PHỐ CẦN THƠ

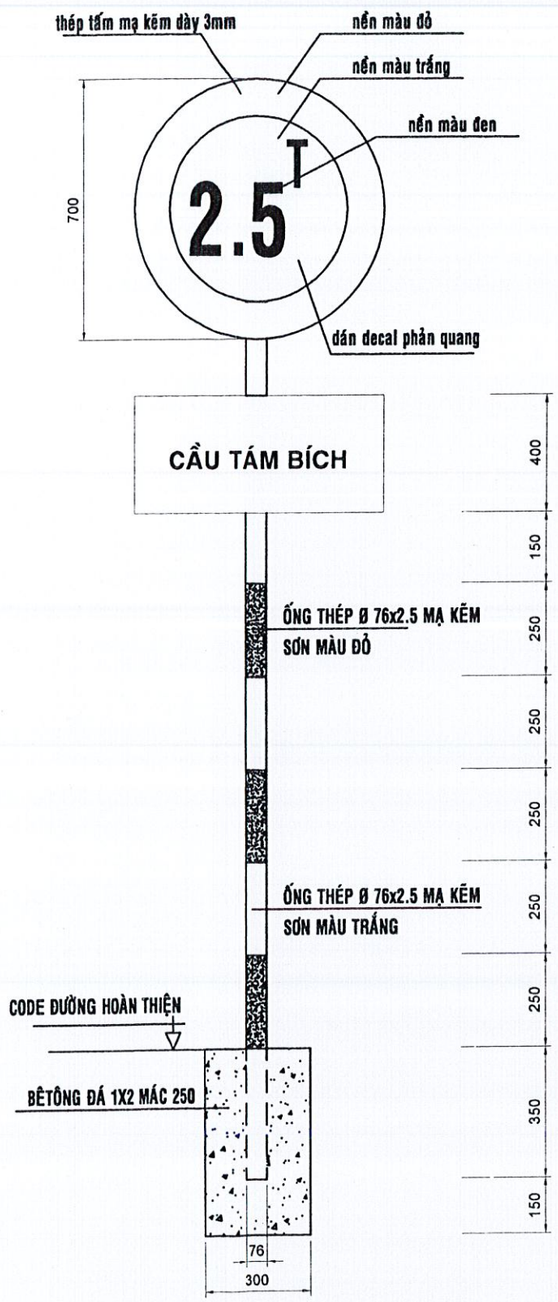

MẶT ĐỨNG (2CK) TL:1/5

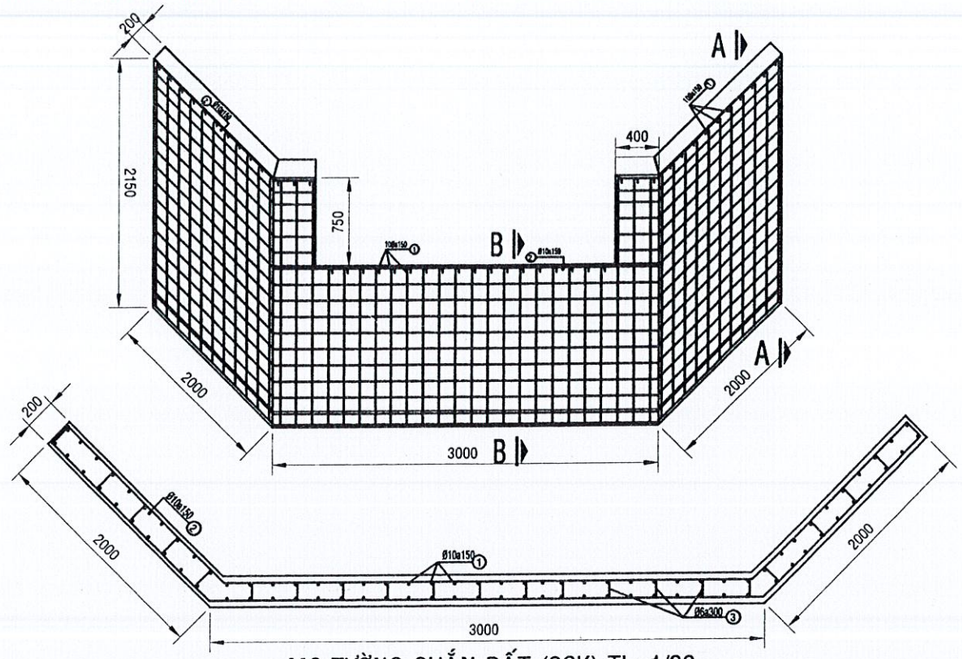

MC TƯỜNG CHẮN ĐẤT (2CK) TL: 1/20

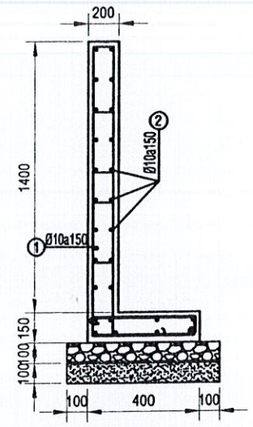

MC B-B TL:1/25

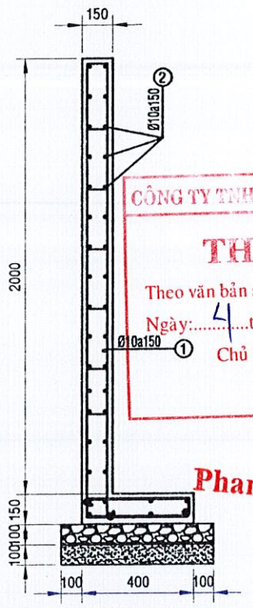

MC A-A TL:1/25

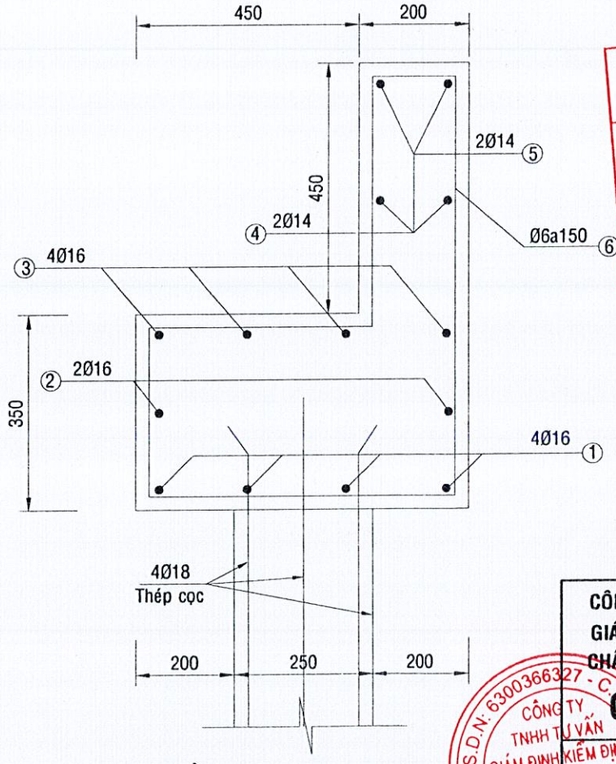

MC DẦM D3 L= 3,0m (2CK) TL: 1/10

UBND XÃ LƯƠNG TÂM
PHÒNG KINH TẾ
PHÊ DUYỆT
Theo Quyết định số 344/QĐ-UBND
ngày 6 tháng 3 năm 2026
Người phê duyệt ký tên:
Hồ Hữu Văn

CÔNG TY TNHH TƯ VẤN XÂY DỰNG LĐ
THẨM TRA
Theo văn bản số: 07/KQTT-LĐ
Ngày: 4 tháng 3 năm 2026
Chủ trì bộ môn ký tên:
Phan Văn Linh

CÔNG TY TNHH TƯ VẤN GIÁM ĐỊNH KIỂM ĐỊNH CHẤT LƯỢNG XÂY DỰNG CỬU LONG	BẢN VẼ THI CÔNG CÔNG TRÌNH: TUYẾN ĐƯỜNG BẮC TÔ MA NỐI DÀI (ĐOẠN TỪ CẦU XỔ SỐ ĐẾN ẤP 11) ĐỊA ĐIỂM XD: ẤP 10, ẤP 11, XÃ LƯƠNG TÂM, THÀNH PHỐ CẦN THƠ			
	CHI TIẾT TƯỜNG CHẮN ĐẤT			
GIÁM ĐỐC	CHỦ TRÌ	VẼ	KIỂM TRA	BẢN VẼ SỐ: 06/08
				HOÀN THÀNH: .../2026
LÊ VĂN TUẤN	NGUYỄN THANH TUẤN	HUỲNH CÔNG TY	LÊ VĂN TUẤN	TỶ LỆ: .....

M.S.D.N: 6300366327 - C.T.T.N.H.H - CÔNG TY TNHH TƯ VẤN GIÁM ĐỊNH KIỂM ĐỊNH CHẤT LƯỢNG XÂY DỰNG CỬU LONG - THÀNH PHỐ CẦN THƠ

BẢNG THỐNG KÊ CỐT THÉP

TÊN C.KIỆN	SỐ HIỆU	HÌNH DẠNG - KÍCH THƯỚC	ĐƯỜNG KÍNH (mm)	CHIỀU DÀI 1 THANH (mm)	SỐ LƯỢNG 1 C.KIỆN	SỐ LƯỢNG T.BỘ	TỔNG CHIỀU DÀI (m)	TỔNG T.LƯỢNG (Kg)
COC C2 / Số lượng: 6	1	200 11500	14	11700	8	48	561.6	678.65
	2	190 190 50	6	860	105	630	541.8	120.25
	3	1000	6	1000	1	6	6	1.33
	4	15 200 200 200 200	20	847.1	2	12	10.1652	25.07
COC C1 / Số lượng: 6	1	270 9000	18	9270	4	24	222.48	444.42
	2	200 200 30	6	860	91	546	469.56	104.22
	3	750	6	750	1	6	4.5	1.00
	4	15 200 200 200 200	20	847.1	2	12	10.1652	25.07
DA NUOC / Số lượng: 2	1	3000	18	3000	2	4	12	23.97
	2	200 3000	18	3200	2	4	12.8	25.57
DAM D2 / Số lượng: 2	1	3000	18	3000	4	8	24	47.94
	2	350 3000	18	3350	4	8	26.8	53.54
	3	3000	14	3000	2	4	12	14.50
	4	350 350 50	6	1500	21	42	63	13.98
DAM D3 / Số lượng: 2	1	3000	16	3000	4	8	24	37.88
	2	3000	16	3000	2	4	12	18.94
	3	350 3000	16	3350	4	8	26.8	42.30
	4	3000	14	3000	2	4	12	14.50
	5	450 3000	14	3450	2	4	13.8	16.68
	6	650 800 50	6	3000	21	42	126	27.97
DAM D1 / Số lượng: 3	1	12500	16	14980	2	6	89.88	141.86
	2	12500	14	14920	2	6	89.52	108.18
	3	150 12500	16	15130	2	6	90.78	143.28
	4	200 350 50	6	1200	98	294	352.8	78.31

- Trọng lượng thép có đường kính Φ6 = 347.11 kg; Chiều dài = 1333.32 mét
- Trọng lượng thép có đường kính Φ14 = 818.01 kg; Chiều dài = 127.32 mét
- Trọng lượng thép có đường kính Φ16 = 384.26 kg; Chiều dài = 243.46 mét
- Trọng lượng thép có đường kính Φ18 = 595.44 kg; Chiều dài = 448.56 mét
- Trọng lượng thép có đường kính Φ20 = 50.14 kg; Chiều dài = 20.33 mét

BẢNG THỐNG KÊ CỐT THÉP

TÊN C.KIỆN	SỐ HIỆU	HÌNH DẠNG - KÍCH THƯỚC	ĐƯỜNG KÍNH (mm)	CHIỀU DÀI 1 THANH (mm)	SỐ LƯỢNG 1 C.KIỆN	SỐ LƯỢNG T.BỘ	TỔNG CHIỀU DÀI (m)	TỔNG T.LƯỢNG (Kg)
Sàn cầu / Số lượng: 1	1	30 3000 30	8	3060	242	242	740.52	292.20
	2	12500	8	12500	52	52	754	297.52
	3	12500	10	12800	4	4	59.2	36.50
	4	50 12500	10	12850	4	4	59.4	36.62
	5	100 250 30	6	760	196	196	148.96	33.06
Trụ lan can / Số lượng: 22	1	120 950	10	1070	4	88	94.16	58.05
	2	100 100 30	6	460	7	154	70.84	15.72
Tường chắn / Số lượng: 2	1	600 2150	10	2750	96	192	528	325.53
	2	30 7000 30	10	7060	32	64	451.84	278.58
	3	30 150 30	6	210	80	160	33.6	7.46

- Trọng lượng thép có đường kính Φ6 = 56.24 kg; Chiều dài = 253.4 mét
- Trọng lượng thép có đường kính Φ8 = 589.72 kg; Chiều dài = 1494.52 mét
- Trọng lượng thép có đường kính Φ10 = 735.28 kg; Chiều dài = 1192.6 mét

UBND XÃ LƯƠNG TÂM
PHÒNG KINH TẾ
PHÊ DUYỆT
Theo Quyết định số 344 / QĐ-UBND
ngày 6 tháng 3 năm 2026
Người phê duyệt ký tên:
Hồ Hữu Văn

CÔNG TY TNHH TƯ VẤN XÂY DỰNG LD
THẨM TRA
Theo văn bản số: 07 / KQTLLD
Ngày 04 tháng 3 năm 26
Chủ trì:
Phan Văn Linh

CÔNG TY TNHH TƯ VẤN GIÁM ĐỊNH KIỂM ĐỊNH CHẤT LƯỢNG XÂY DỰNG CỬU LONG	BẢN VẼ THI CÔNG CÔNG TRÌNH: TUYẾN ĐƯỜNG BẮC TÔ MA NỐI DÀI (ĐOẠN TỪ CẦU XỔ SỐ ĐẾN ẤP 11) ĐỊA ĐIỂM XD: ẤP 10, ẤP 11, XÃ LƯƠNG TÂM, THÀNH PHỐ CẦN THƠ			
	BẢNG THỐNG KÊ CỐT THÉP			
GIÁM ĐỐC	CHỦ TRÌ	VẼ	KIỂM TRA	BẢN VẼ SỐ: 07/08
				HOÀN THÀNH: .../2026
LÊ VĂN TUẤN	NGUYỄN THANH TUẤN	HUỲNH CÔNG TY	LÊ VĂN TUẤN	TỶ LỆ: .....

M.S.D.N: 6300366327 - CÔNG TY TNHH TƯ VẤN GIÁM ĐỊNH KIỂM ĐỊNH CHẤT LƯỢNG XÂY DỰNG CỬU LONG - THÀNH PHỐ CẦN THƠ

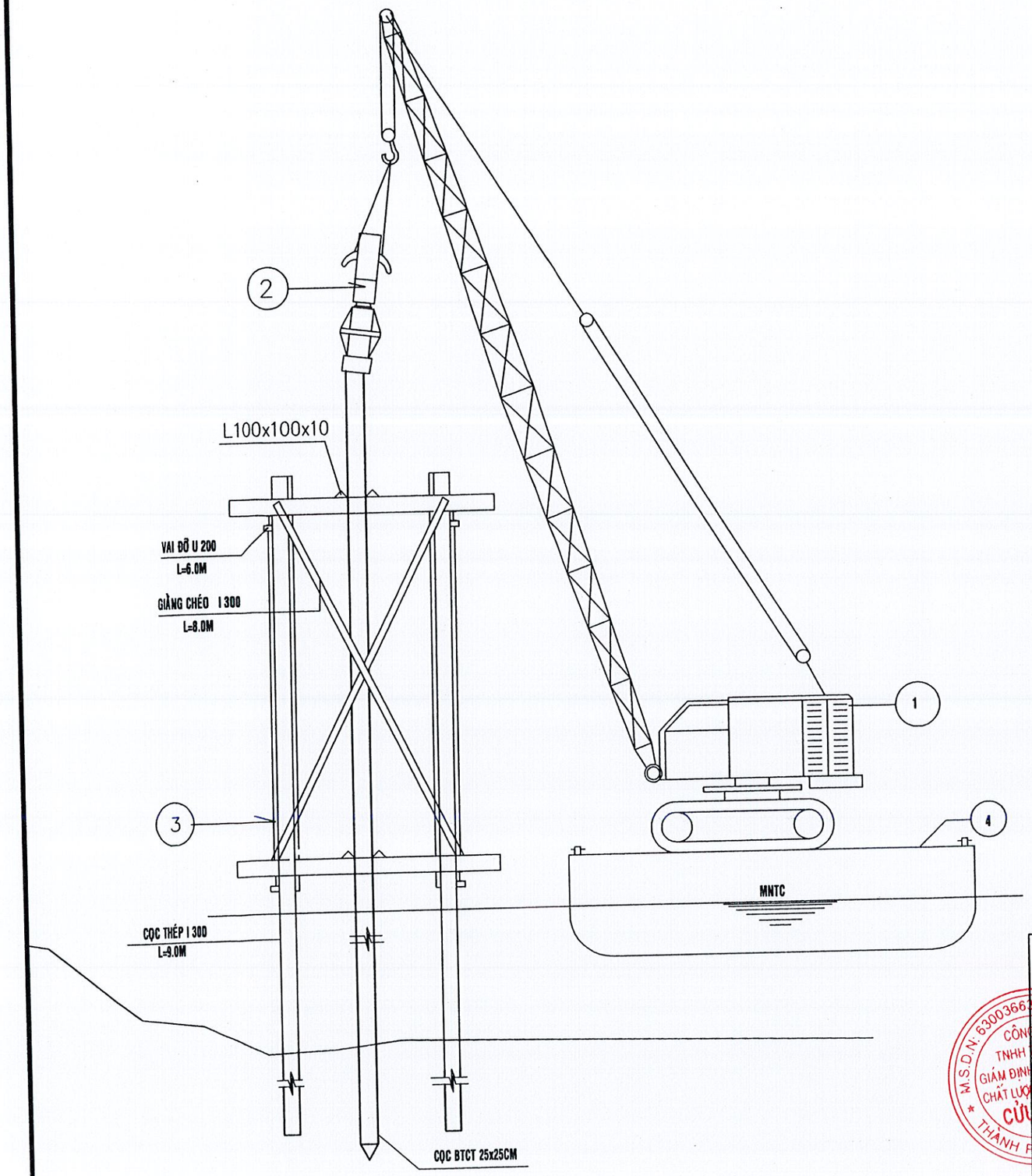

THI CÔNG ĐÓNG CỌC TRỤ

KHỐI LƯỢNG KHUNG ĐỊNH VỊ

STT	TÊN CẤU KIỆN	KHỐI LƯỢNG
1	THÉP HÌNH I300 (KHUNG)	36.5 KG/M
2	THÉP HÌNH U200 (KHUNG)	18.4 KG/M

UBND XÃ LƯƠNG TÂM
PHÒNG KINH TẾ
PHÊ DUYỆT
Theo Quyết định số 344/QĐ-UBND
ngày 6 tháng 3 năm 2026
Người phê duyệt ký tên:
Hồ Hữu Văn

CÔNG TY TNHH TƯ VẤN XÂY DỰNG LD
THẨM TRA
Theo văn bản số: 07/KQTT-LD
Ngày: 4 tháng 2 năm 2026
Chủ trì bộ môn ký tên:
Phan Văn Linh

CÔNG TY TNHH TƯ VẤN GIÁM ĐỊNH KIỂM ĐỊNH CHẤT LƯỢNG XÂY DỰNG CỬU LONG	BẢN VẼ THI CÔNG CÔNG TRÌNH: TUYẾN ĐƯỜNG BẮC TÔ MA NỐI DÀI (ĐOẠN TỪ CẦU XỔ SỐ ĐẾN ẤP 11) ĐỊA ĐIỂM XD: ẤP 10, XÃ LƯƠNG TÂM, THÀNH PHỐ CẦN THƠ			
	BIỆN PHÁP THI CÔNG CỌC			
GIÁM ĐỐC	CHỦ TRÌ	VẼ	KIỂM TRA	BẢN VẼ SỐ: 08/08
				HOÀN THÀNH: .../2026
LÊ VĂN TUẤN	NGUYỄN THANH TUẤN	HUỲNH CÔNG TY	LÊ VĂN TUẤN	TỶ LỆ: .....

CÔNG TY TNHH TƯ VẤN GIÁM ĐỊNH KIỂM ĐỊNH CHẤT LƯỢNG XÂY DỰNG CỬU LONG
M.S.D.N: 6300366327 - C.T.T.N.H.H
THÀNH PHỐ CẦN THƠ